



## Financiación del Sector Agrario, Agroalimentario y Pesquero – 1<sup>er</sup> Trimestre 2022 –

27 de junio de 2022

### EVOLUCIÓN DEL CRÉDITO AGROALIMENTARIO y PESQUERO - 1<sup>er</sup> TRIMESTRE 2022

Sectores	Endeudamiento				Crédito Dudoso		
	Millones €	% variación		Millones €	Tasa de dudosos (%)		
		trimestral	interanual		I- 2022	I- 2021	
Agrario	21.995	↑ 0,7	↑ 2,7	1.128	5,1	5,3	
Pesquero	1.009	↓ -7,8	↓ -5,9	60	5,9	6,3	
I. Alimentación, Bebidas y Tabaco	24.207	↑ 1,1	↑ 2,6	911	3,8	4,2	
Total Actividades Productivas	561.373	↓ -1,7	↓ -1,5	27.101	4,8	5,0	

Fuente: Boletín Estadístico del Banco de España. Elaboración Propia

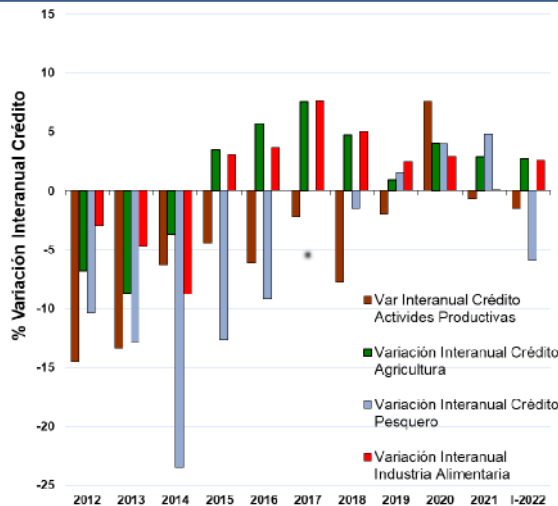

#### Variación del Endeudamiento

#### Tasa de Dudosos

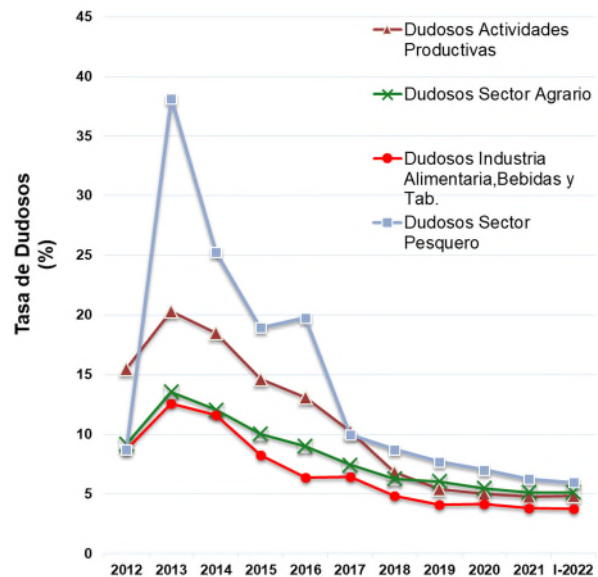



## Antecedentes

El máximo endeudamiento del sector agrario y pesquero se alcanzó en el 3<sup>er</sup> trimestre de 2008 (23.936 Millones de € y 2.660 Millones de € respectivamente) y el de la IAA en el 4<sup>o</sup> trimestre de 2008 (23.658 Millones de €). Desde entonces la fuerte reducción de la oferta crediticia que tuvo lugar entre 2008 y 2014, afectó prácticamente en la misma medida al sector agrario (reducción del crédito concedido del 32,6% con respecto al año 2008) que al resto de la economía (disminución del 33,8% en dicho periodo). No ocurre lo mismo para la IAA, en donde la reducción del crédito fue del 20,7% para ese mismo periodo. A partir de 2015 y hasta el actual trimestre de 2022, puede observarse la recuperación del crédito, en donde la industria de la alimentación, bebidas y tabaco ya alcanza e incluso supera, en términos nominales, el nivel de endeudamiento máximo de aquel momento en un 2,3%. Para el resto de sectores analizados se puede observar que aún no se han alcanzado aquellos valores de endeudamiento de 2008, representando actualmente para el sector agrario y pesquero el 86,5% del máximo alcanzado en aquel año. En cuanto al endeudamiento para el total de actividades productivas, aún se encuentra lejos de alcanzar las cifras de 2008, representando en el trimestre actual el 55,1% del volumen máximo de crédito.

## Último dato (1<sup>er</sup> trimestre 2022)

En el primer trimestre de 2022, **el crédito total del sector agrario se ha incrementado un 0,7% con respecto al trimestre anterior**. Se cumplen 9 trimestres consecutivos con incrementos de crédito al sector agrario; del mismo signo ha resultado la variación interanual con un 2,7%. Por su parte **la industria de la alimentación, bebidas y tabaco ha registrado, con respecto al trimestre anterior, un incremento del crédito del 1,1%**; la variación interanual también resulta positiva con un 2,6%. En cuanto al **sector pesquero se ha producido un descenso del endeudamiento del 7,8% para este primer trimestre**, siendo su variación interanual del -5,9%. Por otra parte, el crédito total correspondiente al conjunto de las actividades productivas de España experimenta un descenso del 1,7% con respecto al cuarto trimestre de 2021; la variación interanual también es negativa con un descenso del 1,5% respecto al primer trimestre de 2021.

Con estos datos, el nivel de endeudamiento del sector agrario se sitúa en 21.995 millones de euros, cifra que equivale al 75,9% de la Renta Agraria Anual (segunda estimación de año 2021). Por otro lado, el nivel de endeudamiento de la industria de alimentación, bebidas y tabaco asciende a 24.207 millones de euros, lo que equivale al 93,4% de su VAB. Por su parte, el sector pesquero tiene un endeudamiento de 1.009 millones de euros, lo que equivale al 95,4% de su VAB.

**La tasa de créditos dudosos en el sector agrario, para el primer trimestre de 2022, repite cifra con respecto al trimestre anterior por lo que vuelve a ser del 5,1%**, como resultado de la relación entre el crédito dudoso (numerador) y el crédito total concedido (denominador). La tasa de créditos de dudoso cobro es ligeramente superior a la correspondiente del conjunto de las actividades económicas que, para este trimestre, se sitúa en el 4,8%. Esta última cifra está condicionada por el desempeño de los sectores de la construcción e inmobiliario; si excluimos a estos sectores del análisis, la tasa de dudosos de la economía española se sitúa en el 4,7%, aproximadamente un 0,4% menos que la tasa de créditos de dudoso cobro del sector agrario.

**La tasa de créditos dudosos en la industria de alimentación, bebidas y tabaco vuelve a ser la misma que la del trimestre anterior, es decir, el 3,8%**.

Por último, **la tasa de créditos de dudoso cobro en el sector pesquero desciende y se estima en el 5,9%**, lo que supone una disminución del 0,3% con respecto al cuarto trimestre de 2021.



**Evolución del endeudamiento Agrario, Pesquero y Alimentario y su morosidad en  
relación con el total de Actividades Productivas**  
(actualizado con datos del 1<sup>er</sup> Trimestre de 2022)

	Trimestre y año	Total				Sector Agrario (**)	Industria		% Agrar / Activ. Productivas	% Ind. Alim / Activ. Productivas
		Actividades Productivas	Construcción	Inmobiliaria	AP - C - I (*)		Alimentación	Sector Pesquero		
<b>Crédito total (millones €)</b>	2006	781.644	134.317	244.050	403.277	20.998	18.683	2.016	2,7%	2,4%
	III-2008	1.005.670	156.363	315.444	533.863	<b>23.936</b>	23.035	<b>2.657</b>	2,4%	2,3%
	III-2020	573.624	28.362	83.829	461.433	21.231	24.059	1.042	3,7%	4,2%
	IV-2020	575.162	27.895	81.943	465.324	21.242	23.933	1.043	3,7%	4,2%
	I-2021	569.827	27.668	81.529	460.630	21.413	23.594	1.071	3,8%	4,1%
	II-2021	572.050	27.577	81.700	462.773	21.447	23.826	1.073	3,7%	4,2%
	III-2021	563.085	27.420	80.498	455.167	21.605	23.535	1.081	3,8%	4,2%
	IV-2021	571.098	27.235	82.101	461.762	21.853	23.950	1.093	3,8%	4,2%
I-2022	561.373	27.177	76.707	457.489	21.995	24.207	1.009	3,9%	4,3%	
<b>Variación crédito</b>	III-08 / 06	28,7%	16,4%	29,3%	32,4%	14,0%	23,3%	31,8%		
	IV-21 / III-08	-43,2%	-82,6%	-74,0%	-13,5%	-8,7%	4,0%	-58,8%		
	IV-21 / IV-19	6,8%	4,7%	-6,9%	9,8%	7,0%	3,0%	9,0%		
	IV-21 / IV-20	-0,7%	-2,4%	0,2%	-0,8%	2,9%	0,1%	4,8%		
	IV-21 / I-21	0,2%	-1,6%	0,7%	0,2%	2,1%	1,5%	2,1%		
	IV-21 / II-21	-0,2%	-1,2%	0,5%	-0,2%	1,9%	0,5%	1,9%		
	IV-21 / III-21	1,4%	-0,7%	2,0%	1,4%	1,1%	1,8%	1,1%		
	I-22 / I-21	-1,5%	-1,8%	-5,9%	-0,7%	2,7%	2,6%	-5,9%		
	I-22 / II-21	-1,9%	-1,5%	-6,1%	-1,1%	2,6%	1,6%	-6,0%		
	I-22 / III-21	-0,3%	-0,9%	-4,7%	0,5%	1,8%	2,9%	-6,7%		
I-22 / IV-21	-1,7%	-0,2%	-6,6%	-0,9%	0,7%	1,1%	-7,8%			
<b>Crédito Dudoso (millones €)</b>	2006	5.269	622	691	3.975	248	188	24		
	2013	146.051	20.617	67.190	58.244	1.881	2.583	630		
	IV-2019	28.911	3.047	4.616	21.248	1.214	947	77		
	IV-2020	28.648	2.553	4.079	22.016	1.160	997	73		
	I-2021	28.334	2.517	3.940	21.877	1.127	996	68		
	II-2021	28.365	2.514	3.718	22.133	1.106	941	67		
	III-2021	27.321	2.381	3.555	21.385	1.123	948	68		
	IV-2021	27.180	2.305	3.390	21.485	1.121	906	68		
I-2022	27.101	2.282	3.335	21.484	1.128	911	60			
<b>Tasa de dudosos</b>	2006	0,7%	0,5%	0,3%	1,0%	1,2%	1,0%	1,2%		
	2013	20,3%	34,3%	38,0%	12,1%	11,2%	12,6%	38,1%		
	IV-2019	5,4%	11,7%	5,2%	5,1%	5,9%	4,1%	7,7%		
	IV-2020	5,0%	9,2%	5,0%	4,7%	5,5%	4,2%	7,0%		
	I-2021	5,0%	9,1%	4,8%	4,7%	5,3%	4,2%	6,3%		
	II-2021	5,0%	9,1%	4,6%	4,8%	5,2%	3,9%	6,2%		
	III-2021	4,9%	8,7%	4,4%	4,7%	5,2%	4,0%	6,3%		
	IV-2021	4,8%	8,5%	4,1%	4,7%	5,1%	3,8%	6,2%		
I-2022	4,8%	8,4%	4,3%	4,7%	5,1%	3,8%	5,9%			

Fuente: Banco de España. Elaboración propia

(\*) AP-C-I: Actividades Productivas, sin Construcción ni Actividades Inmobiliarias

(\*\*) Agricultura, ganadería, caza y selvicultura (sin pesca)

S.G. Análisis, Coordinación y Estadística: <https://www.mapa.gob.es/es/ministerio/servicios/analisis-y-prospectiva/Informe.aspx>

Correo electrónico: [sgapc@mapa.es](mailto:sgapc@mapa.es). Se autoriza su utilización total o parcial siempre que se cite expresamente su origen. Referenciar el documento como:

**Análisis y Prospectiva - Serie Financiación y Fiscalidad. Primer Trimestre 2022.** Edita: © Ministerio de Agricultura, Pesca y Alimentación.

NIPO: 003191227

Catálogo de Publicaciones de la Administración General del Estado: <https://cpage.mpr.gob.es>

