

INFORME SOBRE DECLARACIONES DE ENTREGAS DE LECHE A LOS PRIMEROS COMPRADORES

OVINO Y CAPRINO



ABRIL 2021

Aviso legal: Esta información puede ser utilizada en parte o en su integridad, sin necesidad de autorización expresa, siempre que se cite la fuente de los documentos objeto de la reutilización.

Elaboración:

Subdirección General de Producciones Ganaderas y Cinegéticas. Dirección General de Producciones y Mercados Agrarios. Ministerio de Agricultura, Pesca y Alimentación



MINISTERIO DE AGRICULTURA, PESCA Y ALIMENTACIÓN

Edita:

© Ministerio de Agricultura, Pesca y Alimentación

Secretaría General Técnica

Centro de Publicaciones

MADRID 2021

Referenciar el documento como: "INFORME SOBRE DECLARACIONES DE ENTREGAS DE LECHE CRUDA A LOS PRIMEROS COMPRADORES: OVINO Y CAPRINO DE LECHE" - Subdirección General de Producciones Ganaderas y Cinegéticas, Dirección General de Producciones y Mercados Agrarios.

Catálogo de Publicaciones de la Administración General del Estado:

<https://cpage.mpr.gob.es/>

NIPO: 00321077X



INTRODUCCIÓN Y NOTA ACLARATORIA:

La Subdirección General de Producciones Ganaderas y Cínicas elabora este informe sobre **declaraciones de entregas en el sector de ovino y caprino de leche** con periodicidad mensual, extrayendo los datos del módulo de consultas de INFOLAC.

INFOLAC es un sistema unificado de información del sector lácteo que incluye, entre otros datos, la información de las declaraciones obligatorias de entregas de leche cruda y de los contratos entre los primeros compradores y los productores del sector, así como un registro de los primeros compradores que operan en el sector lácteo en España. Dicha base de datos se crea por el Real Decreto 319/2015, de 24 de abril, y gestionada por el MAPA a través de la Agencia de Información y Control Alimentarios (AICA).

Los datos presentados en este informe no son datos consolidados, pudiendo ser objeto de una depuración por parte del organismo gestor de INFOLAC.

Los datos proceden de las declaraciones mensuales realizadas por los compradores y productores de leche y productos lácteos de oveja y cabra de acuerdo con lo establecido en el Real Decreto 319/2015, de 24 de abril.

En todos los casos se trata de datos provisionales, susceptibles de actualización como consecuencia de la depuración administrativa de los mismos, o de actuaciones de control y modificaciones realizadas. Estos datos tienen únicamente carácter informativo.

Debe tenerse en cuenta que:

- El "Nº Ganaderos" es el número de productores pertenecientes a una comunidad autónoma que han realizado entregas según lo declarado por los compradores. Si un productor entrega leche a varios compradores, se computa una única vez.
- El "Nº Compradores" es el número de compradores que han declarado entregas en cada comunidad autónoma.
- El "Importe medio declarado" en €/litro se calcula, a nivel de productor, a partir de las declaraciones mensuales de entregas de leche a compradores, dividiendo el importe liquidado en euros entre los litros entregados. Dichos importes incluyen bonificaciones y penalizaciones por calidad pero no IVA ni otros impuestos.
- En los importes medios por litro y hectogrado únicamente se han tenido en cuenta los ganaderos que han percibido por sus entregas importes medios comprendidos en el intervalo entre 0,1 y 2,0 €/litro y un valor medio del grado entre 5 y 20.
- La "leche producida por comunidad autónoma" hace referencia a la comunidad autónoma del productor, considerando la dirección de este declarada por el comprador. Por otro lado, la "leche adquirida" hace referencia a la comunidad autónoma del primer comprador según lo indicado en la declaración.



Sección I

OVINO DE LECHE

SUBDIRECCIÓN GENERAL DE PRODUCCIONES GANADERAS Y CINEGÉTICAS
DIRECCIÓN GENERAL DE PRODUCCIONES Y MERCADOS AGRARIOS

ÍNDICE — OVINO DE LECHE

1. Volumen de entregas de leche declarado por los primeros compradores (miles de litros).
2. Gráfico—Volumen de entregas de leche declarado por los primeros compradores (miles de litros).
3. Número de primeros compradores con entregas declaradas.
4. Volumen de leche producida por ganaderos y entregada (miles de litros).
5. Gráfico—Volumen de leche producida por ganaderos y entregada (miles de litros).
6. Número de ganaderos con entregas.
7. Evolución del precio medio de la leche producida y entregada (euros/litro).
8. Evolución del precio medio de la leche producida y entregada (euros/hectogrado).
9. Detalle mensual: Intercambios entre CCAA — número de ganaderos con entregas.
10. Detalle mensual: Intercambios entre CCAA — volumen entregado.
11. Detalle: Volumen de producción acumulada en declaraciones de entregas durante este año.
12. Resumen — Datos generales — Comparación con el año anterior.

1. VOLUMEN DE ENTREGAS DE LECHE DECLARADO POR PRIMEROS COMPRADORES



LECHE DE OVEJA - VOLUMEN DE LECHE ADQUIRIDA POR LOS PRIMEROS COMPRADORES (miles litros)

Fuente de datos AICA, elaboración SGPGYC

PERIODO	2020					2021						
	MAY	JUN	JUL	AGO	SEP	OCT	NOV	DIC	ENE	FEB	MAR	ABR
Andalucía	543,12	496,14	433,45	332,08	284,38	292,00	281,90	307,95	391,63	436,07	653,76	568,04
Aragón	150,44	133,44	123,66	100,89	96,51	86,58	74,10	75,09	69,01	99,57	119,68	144,51
Asturias (P. de)	28,21	19,76	16,30	16,76	16,42	12,82	10,13	15,38	15,12	14,34	18,50	23,84
Canarias	46,61	38,38	26,88	16,60	13,35	15,81	25,73	47,01	61,15	63,92	76,60	72,28
Cantabria	11,84	6,91	5,35	5,05	5,12	5,37	5,33	14,29	13,08	10,44	10,28	8,62
Castilla-La Mancha	14.541,50	13.113,05	12.513,95	11.015,82	9.668,68	9.199,37	8.825,66	9.515,60	9.428,61	10.590,48	13.910,46	14.428,74
Castilla y León	37.079,97	33.585,04	30.732,66	26.004,54	20.713,11	16.546,43	14.827,97	17.196,03	17.178,09	20.220,87	29.936,40	33.979,44
Cataluña	83,33	86,71	83,28	78,80	78,90	88,56	100,76	80,96	78,12	91,11	111,76	107,70
Extremadura	963,74	911,92	815,37	711,69	586,58	482,66	471,27	534,40	544,99	669,00	993,68	1.013,36
Galicia	1.849,22	1.657,84	1.591,73	1.477,23	1.247,11	1.152,98	1.038,51	1.133,49	1.073,98	1.239,84	1.554,82	1.544,63
Madrid (C. de)	811,49	708,36	679,36	528,61	427,58	425,99	393,84	409,87	389,75	442,01	641,54	663,40
Murcia (R. de)	76,21	64,52	62,69	61,61	51,87	51,50	42,27	40,47	41,81	46,23	53,94	67,73
Navarra (C.F. de)	2.036,84	1.652,68	1.372,75	986,10	788,60	677,10	663,41	956,93	1.443,28	1.613,52	2.141,62	2.234,09
País Vasco	653,96	512,55	391,98	290,17	218,71	185,88	216,12	71,64	348,28	416,63	622,11	693,94
Rioja (La)	406,87	408,89	364,97	293,95	227,86	182,43	159,57	171,56	158,78	193,24	353,38	375,47
Valenciana (C.)	113,75	117,54	142,04	125,93	101,11	111,07	95,85	87,47	91,97	90,10	125,94	130,59
Total	59.397	53.514	49.356	42.046	34.526	29.517	27.232	30.658	31.328	36.237	51.324	56.056

2. GRÁFICO—VOLUMEN MENSUAL DE LECHE ADQUIRIDA POR LOS PRIMEROS COMPRADORES



LECHE OVEJA - VOLUMEN DE LECHE ADQUIRIDA POR LOS PRIMEROS COMPRADORES (miles de litros)

(Fuente: datos AICA, elaboración SGPGyC)

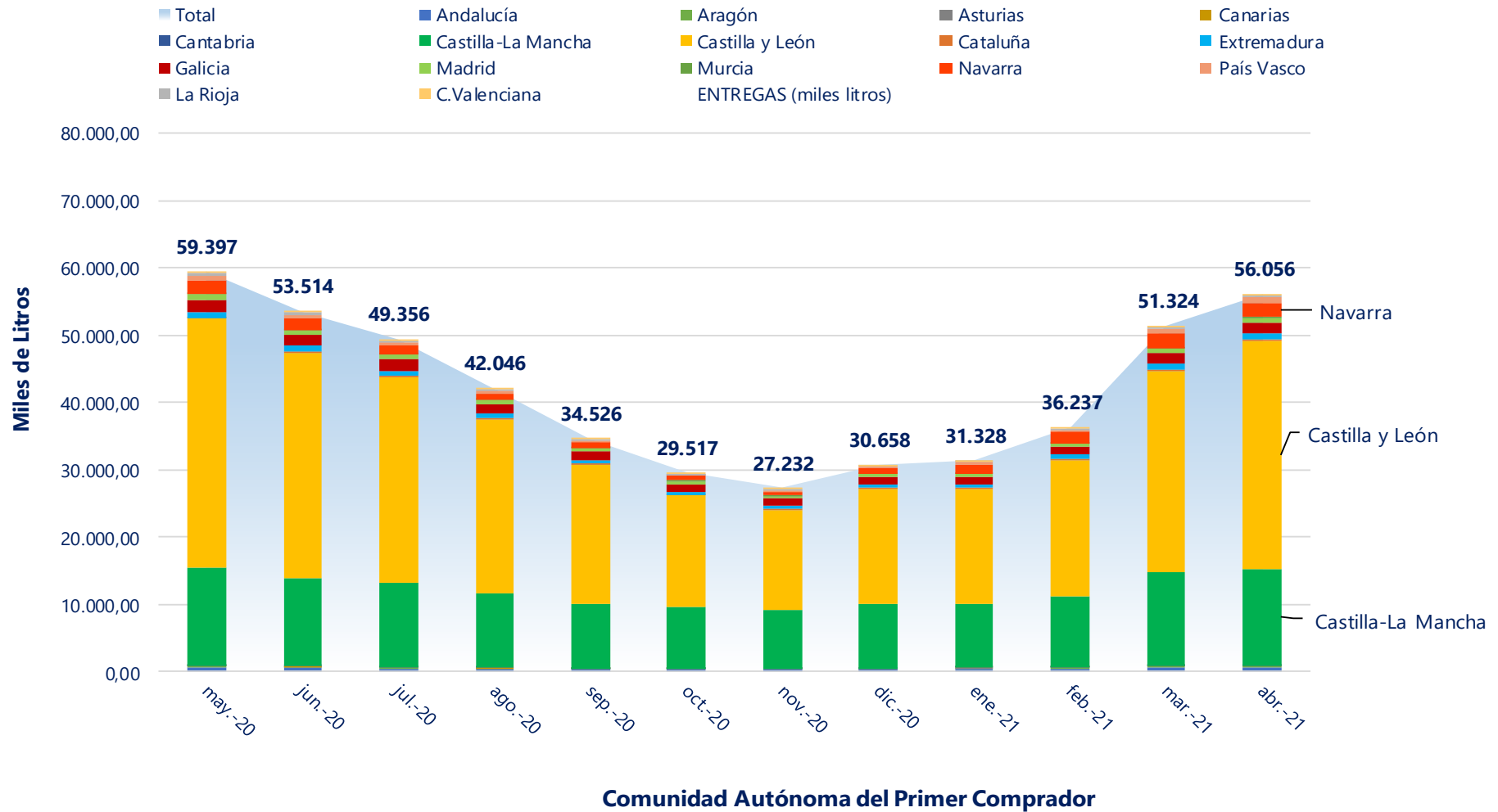

3. NÚMERO DE PRIMEROS COMPRADORES CON ENTREGAS DECLARADAS



LECHE DE OVEJA - NÚMERO DE PRIMEROS COMPRADORES QUE HAN DECLARADO ENTREGAS

Fuente de datos AICA, elaboración SGPGYC

PERIODO	2020						2021					
CC.AA	MAY	JUN	JUL	AGO	SEP	OCT	NOV	DIC	ENE	FEB	MAR	ABR
Andalucía	13	13	11	9	8	11	9	9	11	12	13	13
Aragón	13	17	17	15	14	15	16	16	15	16	16	18
Asturias (P. de)	3	3	2	2	2	2	2	2	2	2	2	4
Canarias	8	8	8	8	8	8	8	10	10	9	9	9
Cantabria	7	5	3	2	2	2	3	5	6	6	5	5
Castilla-La Mancha	88	88	88	90	89	88	87	89	89	91	91	85
Castilla y León	83	84	83	81	82	80	79	81	81	81	82	82
Cataluña	18	18	19	22	22	23	21	20	20	20	23	23
Extremadura	11	14	12	11	12	11	12	12	12	12	13	14
Galicia	3	3	3	2	2	2	2	2	2	2	3	3
Madrid (C. de)	8	8	8	7	7	8	8	8	7	6	6	6
Murcia (R. de)	2	2	2	2	2	2	2	2	2	2	2	3
Navarra (C.F. de)	10	11	11	10	9	7	9	11	10	11	11	11
País Vasco	13	11	10	4	5	5	8	9	12	12	13	12
Rioja (La)	2	2	2	2	2	2	2	2	2	2	2	2
Valenciana (C.)	8	9	9	9	9	9	9	9	9	9	9	9
Total	290	296	288	276	275	275	277	287	290	293	300	299

4. VOLUMEN DE LECHE PRODUCIDA POR GANADEROS Y ENTREGADA (miles de litros)



LECHE DE OVEJA - VOLUMEN DE LECHE PRODUCIDA POR LOS GANADEROS (miles litros)

Fuente de datos AICA, elaboración SGPGYC

PERIODO	2020					2021						
	MAY	JUN	JUL	AGO	SEP	OCT	NOV	DIC	ENE	FEB	MAR	ABR
Andalucía	631,44	567,77	534,38	423,89	363,66	317,37	328,38	356,70	386,11	400,70	525,25	565,58
Aragón	417,92	359,37	337,32	294,21	276,15	274,75	252,18	242,07	253,97	307,05	372,70	394,05
Asturias (P. de)	0,94	0,68	0,62	0,60	0,60	0,56	0,06	0,16	0,28	0,08	0,08	4,21
Canarias	46,61	38,38	26,88	16,60	13,35	15,81	25,73	47,01	61,15	63,92	76,60	72,28
Cantabria	8,60	6,25	5,35	5,05	5,12	5,37	4,92	4,91	5,31	6,13	7,32	6,64
Castilla-La Mancha	17.108,70	15.457,13	14.780,59	13.040,67	11.430,76	10.894,67	10.421,63	11.247,67	10.932,78	12.456,27	16.331,95	16.866,46
Castilla y León	35.372,79	32.019,04	29.297,47	24.702,16	19.493,53	15.370,96	13.589,86	15.823,08	16.138,36	18.983,92	28.459,29	32.232,67
Cataluña	74,24	80,48	76,02	74,60	73,51	82,96	80,99	71,11	63,44	70,40	81,52	89,69
Extremadura	1.190,64	1.096,43	979,67	853,19	712,80	605,19	586,07	662,95	702,02	852,73	1.223,70	1.233,37
Galicia	3,83	2,67	1,57	0,00	0,00	0,00	0,00	0,00	0,00	2,80	3,77	3,03
Madrid (C. de)	1.437,07	1.268,66	1.122,05	1.007,25	859,01	787,75	766,24	849,30	735,65	787,57	1.078,70	1.236,16
Murcia (R. de)	123,80	129,07	127,26	125,61	109,16	101,33	104,13	100,96	93,42	89,02	123,21	114,35
Navarra (C.F. de)	1.904,30	1.602,68	1.368,91	1.061,78	855,12	719,56	709,66	823,63	1.271,46	1.406,03	1.877,48	2.003,66
País Vasco	767,49	559,51	376,22	168,14	86,87	64,39	108,09	177,57	462,40	556,70	830,31	875,54
Rioja (La)	84,01	82,52	77,71	66,91	59,16	58,56	56,59	62,53	58,03	63,77	87,13	89,89
Valenciana (C.)	224,73	243,08	244,38	205,17	187,08	213,27	190,81	188,51	163,26	190,27	245,47	268,78
Otros *	0,00	0,00	0,00	0,00	0,00	4,08	7,10	0,00	0,00	0,00	0,00	0,00
Total	59.397,1	53.513,7	49.356,4	42.045,8	34.525,9	29.516,6	27.232,4	30.658,1	31.327,6	36.237,4	51.324,5	56.056,4

* Ganaderos de Francia

5. GRÁFICO—VOLUMEN MENSUAL DE LECHE PRODUCIDA POR GANADEROS Y ENTREGADA



LECHE DE OVEJA - VOLUMEN DE LECHE PRODUCIDA POR GANADEROS Y ENTREGADA
(miles de litros)

Fuente: datos AICA, elaboración SGPGYC

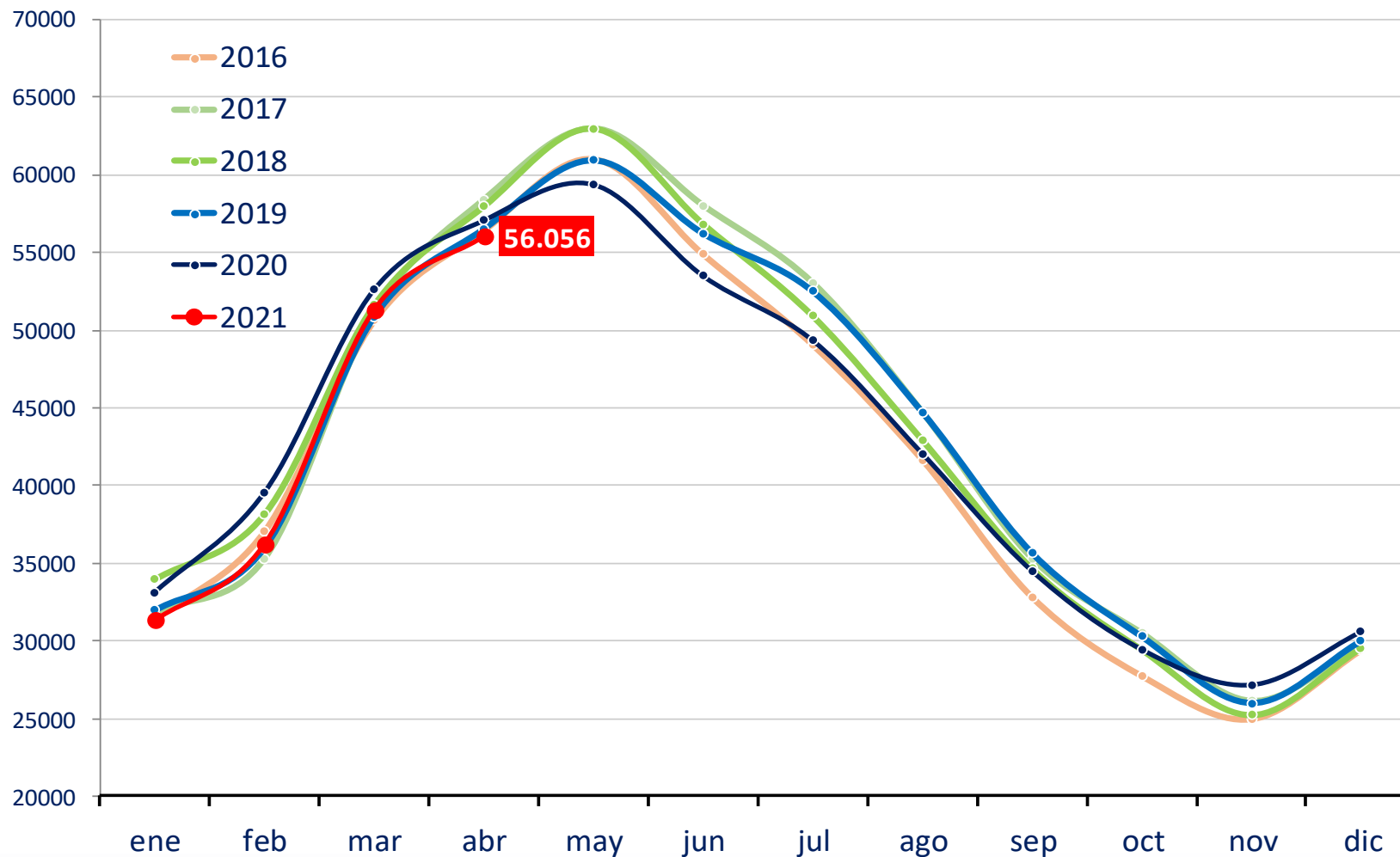

6. NÚMERO DE GANADEROS CON ENTREGAS



LECHE DE OVEJA - NÚMERO DE GANADEROS QUE HAN ENTREGADO LECHE A PRIMEROS COMPRADORES

Fuente de datos AICA, elaboración SGPGYC

PERIODO CC.AA	2020					2021						
	MAY	JUN	JUL	AGO	SEP	OCT	NOV	DIC	ENE	FEB	MAR	ABR
Andalucía	52	52	47	32	28	31	29	30	36	39	46	49
Aragón	13	13	13	9	8	10	10	10	11	12	12	13
Asturias (P. de)	2	2	1	1	1	1	1	1	1	1	1	3
Canarias	36	37	35	30	20	20	26	35	40	39	41	41
Cantabria	6	5	5	3	3	3	3	3	4	5	4	4
Castilla-La Mancha	918	914	905	892	870	859	863	876	880	892	897	879
Castilla y León	2.020	2.014	1.985	1.936	1.879	1.787	1.756	1.791	1.832	1.873	1.895	1.890
Cataluña	11	11	10	10	10	10	11	11	11	11	11	13
Extremadura	90	91	87	81	78	76	77	80	82	88	90	89
Galicia	1	1	1	0	0	0	0	0	0	1	1	1
Madrid (C. de)	71	71	70	70	70	70	67	65	65	68	70	70
Murcia (R. de)	2	2	2	2	2	2	2	2	2	2	2	2
Navarra (C.F. de)	179	145	113	73	34	19	36	119	145	165	170	170
País Vasco	170	135	90	25	10	9	17	73	120	151	171	173
Rioja (La)	5	5	5	5	5	5	5	5	5	5	5	5
Valenciana (C.)	10	10	10	10	10	10	9	9	9	9	9	9
Otros *	0	0	0	0	0	1	1	0	0	0	0	0
Total	3.586	3.508	3.379	3.179	3.028	2.913	2.913	3.110	3.243	3.361	3.425	3.411

* Ganaderos de Francia

7. EVOLUCIÓN DEL PRECIO MEDIO DE LA LECHE PRODUCIDA Y ENTREGADA (EUROS/LITRO)



LECHE DE OVEJA -PRECIO MEDIO DE LA LECHE PRODUCIDA DECLARADA EN ENTREGAS (EUROS/LITRO)

Fuente de datos AICA, elaboración SGPGYC

PERIODO	2020					2021						
	MAY	JUN	JUL	AGO	SEP	OCT	NOV	DIC	ENE	FEB	MAR	ABR
Andalucía	0,90	0,91	0,86	0,87	0,97	1,04	1,07	1,04	1,04	0,99	0,98	0,96
Aragón	0,93	0,88	0,89	0,92	0,93	0,95	0,96	0,98	0,97	0,94	0,94	0,93
Asturias (P. de)	1,36	1,46	1,50	1,50	1,50	1,50	1,50	1,50	1,63	1,60	1,60	1,22
Canarias	0,90	0,91	0,92	0,92	0,94	0,92	0,91	0,90	0,90	0,91	0,91	0,92
Cantabria	0,84	0,90	0,94	0,91	0,91	0,95	0,92	0,93	0,95	0,95	0,95	0,92
Castilla-La Mancha	0,95	0,96	0,94	0,96	1,05	1,13	1,12	1,12	1,15	1,07	1,03	1,01
Castilla y León	0,79	0,82	0,83	0,86	1,00	1,07	1,04	0,98	0,97	0,92	0,87	0,85
Cataluña	1,43	1,43	1,46	1,47	1,46	1,43	1,43	1,45	1,41	1,43	1,46	1,48
Extremadura	0,79	0,83	0,84	0,88	0,99	1,09	1,06	1,07	1,01	0,94	0,88	0,85
Galicia	0,97	0,93	1,02	-	-	-	-	-	-	0,84	0,84	0,80
Madrid (C. de)	0,89	0,90	0,89	0,91	1,02	1,08	1,09	1,08	1,13	1,05	0,98	0,94
Murcia (R. de)	0,92	0,92	0,87	0,86	0,95	1,11	1,13	1,10	1,17	1,07	1,03	1,03
Navarra (C.F. de)	0,93	0,95	0,93	0,90	0,94	0,99	0,98	0,93	0,95	0,94	0,95	0,95
País Vasco	1,04	1,09	1,09	1,03	1,05	1,08	0,98	1,00	0,99	0,98	0,99	1,01
Rioja (La)	0,81	0,81	0,81	0,82	0,87	0,93	0,92	0,96	0,96	0,94	0,92	0,91
Valenciana (C.)	0,94	0,94	0,94	0,93	1,00	1,08	1,00	1,08	1,08	1,04	1,01	0,98
Total	0,85	0,87	0,87	0,90	1,01	1,09	1,07	1,04	1,04	0,98	0,93	0,91

8. EVOLUCIÓN DEL PRECIO MEDIO DE LA LECHE PRODUCIDA Y ENTREGADA (€/Hgdo)



LECHE DE OVEJA -PRECIO MEDIO DE LA LECHE PRODUCIDA DECLARADA EN ENTREGAS

Fuente de datos AICA, elaboración SGPGYC

PERIODO	2020					2021						
CC.AA	MAY	JUN	JUL	AGO	SEP	OCT	NOV	DIC	ENE	FEB	MAR	ABR
Andalucía	7,75	7,71	7,61	7,52	7,70	7,76	8,03	7,96	8,04	8,08	8,19	8,25
Aragón	8,59	7,99	8,13	8,05	8,00	7,90	7,96	8,00	7,91	8,25	8,24	8,23
Asturias (P. de)	11,26	11,57	12,81	13,04	13,04	11,97	11,86	10,93	12,82	12,57	13,09	10,91
Canarias	7,20	7,35	7,22	7,44	8,08	7,81	7,55	7,08	7,28	7,51	7,59	7,46
Cantabria	8,19	8,34	9,47	9,38	9,96	9,55	8,83	8,65	8,86	9,05	8,50	8,44
Castilla-La Mancha	7,90	7,99	8,03	8,08	8,29	8,47	8,50	8,42	8,53	8,54	8,44	8,42
Castilla y León	7,21	7,24	7,33	7,37	8,05	8,11	8,09	7,93	7,78	7,78	7,72	7,72
Cataluña	13,65	13,84	13,80	13,82	13,26	12,29	12,21	12,59	12,03	12,79	13,51	13,57
Extremadura	6,90	7,11	7,43	7,53	7,96	8,09	8,02	8,18	7,76	7,74	7,60	7,59
Galicia	8,31	7,50	7,43	-	-	-	-	-	-	7,50	7,50	7,50
Madrid (C. de)	7,56	7,54	7,58	7,59	8,14	8,19	8,23	8,13	8,36	8,31	8,00	8,00
Murcia (R. de)	7,77	7,87	7,72	7,61	7,82	8,45	8,45	8,22	8,57	8,33	8,27	8,43
Navarra (C.F. de)	8,09	8,13	8,01	7,76	7,91	7,65	7,78	7,98	8,21	8,34	8,31	8,33
País Vasco	8,95	8,91	8,74	8,31	8,20	7,85	8,05	9,30	9,10	9,06	9,07	8,95
Rioja (La)	7,27	7,22	7,22	7,37	7,44	7,62	7,53	7,64	7,63	7,94	7,94	7,96
Valenciana (C.)	8,47	8,65	8,40	7,57	8,38	8,65	7,84	8,43	8,48	8,62	8,65	8,39
Total	7,50	7,54	7,61	7,64	8,14	8,24	8,25	8,15	8,12	8,12	8,03	8,01

9. DETALLE MENSUAL: Intercambios entre CCAA — número de ganaderos con entregas



LECHE DE OVEJA - INTERCAMBIOS ENTRE CCAA - GANADEROS CON DECLARACIONES DE ENTREGAS

Mes en curso - Fuente de datos AICA, elaboración SGPGYC

Comunidad Autónoma	Total Ganaderos	% sobre total	Con entregas misma CC.AA	% sobre ganaderos CC.AA	Con entregas fuera CC.AA	% sobre ganaderos CC.AA
Andalucía	49	1,44	41	83,67	8	16,33
Aragón	13	0,38	10	76,92	6	46,15
Asturias (P. de)	3	0,09	3	100,00	0	0,00
Canarias	41	1,20	41	100,00	0	0,00
Cantabria	4	0,12	4	100,00	0	0,00
Castilla-La Mancha	879	25,77	721	82,03	171	19,45
Castilla y León	1.890	55,41	1.851	97,94	42	2,22
Cataluña	13	0,38	13	100,00	1	7,69
Extremadura	89	2,61	70	78,65	20	22,47
Galicia	1	0,03	1	0,00	0	0,00
Madrid (C. de)	70	2,05	21	30,00	51	72,86
Murcia (R. de)	2	0,06	1	50,00	2	100,00
Navarra (C.F. de)	170	4,98	154	90,59	17	10,00
País Vasco	173	5,07	66	38,15	107	61,85
Rioja (La)	5	0,15	5	100,00	0	0,00
Valenciana (C.)	9	0,26	8	88,89	3	33,33
Total	3.411	100,00	3.010	88,24	428	12,55

10. DETALLE MENSUAL: Intercambios entre CCAA—volumen entregado

LECHE DE OVEJA - INTERCAMBIOS ENTRE CCAA - VOLUMEN EN DECLARACIONES DE ENTREGAS (litros)

Mes en curso - Fuente de datos AICA, elaboración SGPGYC

Comunidad Autónoma	Litros producidos	% sobre total	Litros entregados misma CC.AA	% sobre total CC.AA	Litros entregados distinta CC.AA	% sobre total CC.AA
Andalucía	565.576,00	1,01	331.823,00	58,67	233.753,00	41,33
Aragón	394.048,00	0,70	117.552,00	29,83	276.496,00	70,17
Asturias (P. de)	4.214,00	0,01	4.214,00	100,00	0,00	0,00
Canarias	72.281,00	0,13	72.281,00	100,00	0,00	0,00
Cantabria	6.644,00	0,01	6.644,00	100,00	0,00	0,00
Castilla-La Mancha	16.866.459,00	30,09	13.579.521,00	80,51	3.286.938,00	19,49
Castilla y León	32.232.667,00	57,50	31.369.427,00	97,32	863.240,00	2,68
Cataluña	89.692,00	0,16	85.706,00	95,56	3.986,00	4,44
Extremadura	1.233.372,00	2,20	1.011.925,00	82,05	221.447,00	17,95
Galicia	3.034,00	0,01	3.034,00	0,00	0,00	0,00
Madrid (C. de)	1.236.163,00	2,21	184.314,00	14,91	1.051.849,00	85,09
Murcia (R. de)	114.345,00	0,20	31.297,00	27,37	83.048,00	72,63
Navarra (C.F. de)	2.003.663,00	3,57	1.581.713,00	78,94	421.950,00	21,06
País Vasco	875.544,00	1,56	413.621,00	47,24	461.923,00	52,76
Rioja (La)	89.889,00	0,16	89.889,00	100,00	0,00	0,00
Valenciana (C.)	268.778,00	0,48	106.045,00	39,45	162.733,00	60,55
Total	56.056.369,00	100,00	48.989.006,00	87,39	7.067.363,00	12,61

11. DETALLE: VOLUMEN DE PRODUCCIÓN ACUMULADA EN ENTREGAS DURANTE ESTE AÑO



LECHE DE OVEJA - VOLUMEN DE ENTREGAS ACUMULADO DURANTE ESTE AÑO (litros)

Fuente de datos AICA, elaboración SGPGYC

Comunidad Autónoma	Litros producidos	% sobre total	Litros entregados misma CC.AA	% sobre total CC.AA	Litros entregados distinta CC.AA	% sobre total CC.AA
Andalucía	1.877.635,00	1,07	1.065.282,00	56,74	812.353,00	43,26
Aragón	1.327.764,00	0,76	348.537,00	26,25	979.227,00	73,75
Asturias (P. de)	4.654,00	0,00	4.654,00	100,00	0,00	0,00
Canarias	273.940,00	0,16	273.940,00	100,00	0,00	0,00
Cantabria	25.409,00	0,01	25.409,00	100,00	0,00	0,00
Castilla-La Mancha	56.587.465,00	32,35	45.600.345,00	80,58	10.987.120,00	19,42
Castilla y León	95.814.238,00	54,77	93.053.218,00	97,12	2.761.020,00	2,88
Cataluña	305.057,00	0,17	299.751,00	98,26	5.306,00	1,74
Extremadura	4.011.816,00	2,29	3.217.667,00	80,20	794.149,00	19,80
Galicia	9.604,00	0,01	9.604,00	100,00	0,00	0,00
Madrid (C. de)	3.838.084,00	2,19	502.856,00	13,10	3.335.228,00	86,90
Murcia (R. de)	419.996,00	0,24	95.190,00	22,66	324.806,00	77,34
Navarra (C.F. de)	6.558.628,00	3,75	5.346.374,00	81,52	1.212.254,00	18,48
País Vasco	2.724.957,00	1,56	1.358.187,00	49,84	1.366.770,00	50,16
Rioja (La)	298.815,00	0,17	298.815,00	100,00	0,00	0,00
Valenciana (C.)	867.785,00	0,50	365.003,00	42,06	502.782,00	57,94
Total	174.945.847,00	100,00	151.864.832,00	86,81	23.081.015,00	13,19

12. RESUMEN—DATOS GENERALES—COMPARACIÓN CON EL AÑO ANTERIOR



LECHE DE OVEJA - DATOS GENERALES - COMPARATIVA CON EL AÑO ANTERIOR

Fuente de datos AICA, elaboración SGPGYC

Mes	ENE	FEB	MAR	ABR	MAY	JUN	JUL	AGO	SEP	OCT	NOV	DIC
Nº decl. 2020	300	308	303	288	290	296	288	276	275	275	277	287
Nº decl. 2021	290	293	300	299	-	-	-	-	-	-	-	-
Variación (%)	-3,33	-4,87	-0,99	3,82	-	-	-	-	-	-	-	-
Producción 2020 (miles litros)	33.162,56	39.606,49	52.656,21	57.092,20	59.397,09	53.513,71	49.356,43	42.045,83	34.525,89	29.516,57	27.232,43	30.658,14
Producción 2021 (miles litros)	31.327,63	36.237,37	51.324,48	56.056,37	-	-	-	-	-	-	-	-
Variación (%)	-5,53	-8,51	-2,53	-1,81	-	-	-	-	-	-	-	-
Nº gan 2020	3.401	3.523	3.592	3.608	3.586	3.508	3.379	3.179	3.028	2.913	2.913	3.110
Nº gan 2021	3.243	3.361	3.425	3.411	-	-	-	-	-	-	-	-
Variación (%)	-4,65	-4,60	-4,65	-5,46	-	-	-	-	-	-	-	-
Precio medio €/litro 2020	0,96	0,91	0,88	0,85	0,85	0,87	0,87	0,90	1,01	1,09	1,07	1,04
Precio medio €/litro 2021	1,04	0,98	0,93	0,91	-	-	-	-	-	-	-	0,00
Variación (%)	7,90	7,11	5,67	6,68	-	-	-	-	-	-	-	0,00
Precio medio €/Hº 2020	7,69	7,67	7,63	7,51	7,50	7,54	7,61	7,64	8,14	8,24	8,25	8,15
Precio medio €/Hº 2021	8,12	8,12	8,03	8,01	-	-	-	-	-	-	-	-
Variación (%)	5,59	5,87	5,24	6,66	-	-	-	-	-	-	-	-

Sección II

CAPRINO DE LECHE

SUBDIRECCIÓN GENERAL DE PRODUCCIONES GANADERAS Y CINEGÉTICAS
DIRECCIÓN GENERAL DE PRODUCCIONES Y MERCADOS AGRARIOS



ÍNDICE — CAPRINO DE LECHE

1. Volumen de entregas de leche declarado por los primeros compradores (miles de litros).
2. Gráfico—Volumen de entregas de leche declarado por los primeros compradores (miles de litros).
3. Número de primeros compradores con entregas declaradas.
4. Volumen de leche producida por ganaderos y entregada (miles de litros).
5. Gráfico—Volumen de leche producida por ganaderos y entregada (miles de litros).
6. Número de ganaderos con entregas.
7. Evolución del precio medio de la leche producida y entregada (euros/litro).
8. Evolución del precio medio de la leche producida y entregada (euros/hectogrado).
9. Detalle mensual: Intercambios entre CCAA — número de ganaderos con entregas.
10. Detalle mensual: Intercambios entre CCAA — volumen entregado.
11. Detalle: Volumen de producción acumulada en declaraciones de entregas durante este año.
12. Resumen — Datos generales — Comparación con el año anterior.

1. VOLUMEN DE ENTREGAS DE LECHE DECLARADO POR PRIMEROS COMPRADORES



LECHE DE CABRA - VOLUMEN DE LECHE ADQUIRIDA POR LOS PRIMEROS COMPRADORES (miles litros)

Fuente de datos AICA, elaboración SGPYC

PERIODO	2020						2021					
CC.AA	MAY	JUN	JUL	AGO	SEP	OCT	NOV	DIC	ENE	FEB	MAR	ABR
Andalucía	19.581,68	18.194,03	16.407,14	13.130,26	10.494,99	10.445,75	11.083,71	11.690,92	12.004,87	13.200,82	17.076,68	19.623,78
Aragón	46,55	59,43	67,86	53,58	47,33	37,97	35,01	112,98	27,07	36,17	57,82	58,47
Asturias (P. de)	7,06	9,17	12,49	12,16	9,45	4,40	0,83	1,28	2,23	2,49	7,96	13,37
Baleares (Illes)	6,72	6,04	6,47	5,93	5,13	4,42	3,07	1,90	2,11	4,38	4,76	4,84
Canarias	3.096,56	3.184,99	3.128,77	2.676,76	2.228,34	1.925,98	1.855,77	2.089,47	2.064,32	2.127,66	2.761,98	2.782,53
Cantabria	34,76	35,93	32,53	26,97	21,14	20,00	17,37	12,36	17,61	21,40	35,44	38,37
Castilla-La Mancha	7.126,67	6.479,78	5.850,81	4.923,48	4.172,49	3.612,89	3.710,08	3.760,87	4.362,78	4.870,37	6.658,19	6.363,70
Castilla y León	5.217,52	5.005,44	4.736,92	4.051,07	3.427,21	3.238,03	3.183,97	3.150,52	3.081,86	3.403,71	4.583,17	5.164,25
Cataluña	620,64	652,94	644,49	588,03	536,86	511,31	511,22	462,45	455,95	517,76	714,35	704,06
Extremadura	3.455,31	3.291,61	2.760,84	2.187,51	1.883,87	1.808,94	1.830,02	2.070,00	2.115,03	2.320,19	3.285,32	3.331,19
Galicia	1.923,27	1.769,68	1.512,83	1.219,01	956,90	877,97	910,01	974,96	1.001,16	1.054,10	1.394,91	1.408,25
Madrid (C. de)	1.512,47	1.345,98	1.103,17	774,15	563,81	533,63	588,05	704,24	837,57	951,63	1.230,33	1.375,01
Murcia (R. de)	6.967,25	6.570,12	6.272,25	5.532,08	4.967,33	4.812,20	4.833,95	4.966,88	4.865,05	5.104,58	6.293,55	6.532,28
Navarra (C.F. de)	45,73	45,01	43,48	34,27	22,06	20,07	22,21	20,06	15,81	21,03	33,79	48,19
País Vasco	4,76	4,72	4,75	3,61	2,72	2,41	2,59	3,22	0,00	2,88	4,56	4,74
Rioja (La)	178,32	180,19	167,85	145,86	113,20	98,54	106,40	101,74	91,73	106,14	158,77	181,67
Valenciana (C.)	1.402,49	1.409,07	1.329,27	1.152,59	1.066,13	970,97	1.018,24	990,88	1.003,31	1.027,70	1.285,91	1.310,97
Total	51.228	48.244	44.082	36.517	30.519	28.925	29.712	31.115	31.948	34.773	45.587	48.946

2. GRÁFICO—VOLUMEN MENSUAL DE LECHE ADQUIRIDA POR LOS PRIMEROS COMPRADORES



LECHE CABRA - VOLUMEN DE LECHE ADQUIRIDA POR LOS PRIMEROS COMPRADORES (miles de litros)

(Fuente: datos AICA, elaboración SGPGyC)

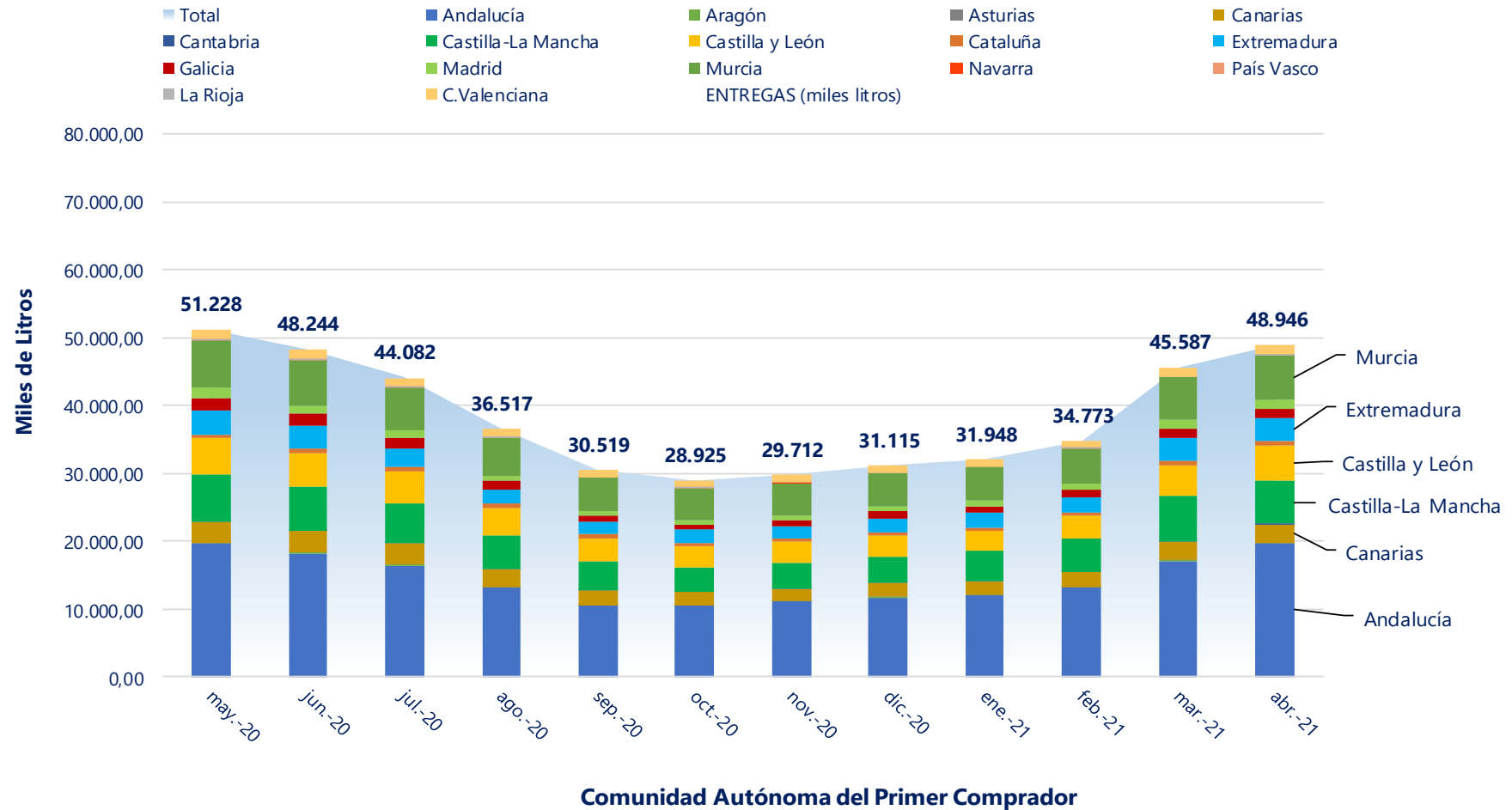

3. NÚMERO DE PRIMEROS COMPRADORES CON ENTREGAS DECLARADAS



LECHE DE CABRA - NÚMERO DE PRIMEROS COMPRADORES QUE HAN DECLARADO ENTREGAS

Fuente de datos AICA, elaboración SGPGYC

PERIODO	2020						2021					
CC.AA	MAY	JUN	JUL	AGO	SEP	OCT	NOV	DIC	ENE	FEB	MAR	ABR
Andalucía	68	67	67	65	66	66	64	63	62	63	65	64
Aragón	6	8	8	7	7	7	8	8	8	8	8	8
Asturias (P. de)	5	4	6	6	5	3	2	2	2	3	6	7
Baleares (Illes)	2	2	2	2	2	2	2	1	1	2	2	2
Canarias	30	29	31	30	30	31	32	31	29	29	29	24
Cantabria	12	12	11	9	10	11	10	9	9	9	12	13
Castilla-La Mancha	40	41	41	41	42	41	41	41	40	40	40	40
Castilla y León	31	31	31	32	30	31	29	30	30	27	30	31
Cataluña	35	35	36	35	36	36	34	31	32	28	30	32
Extremadura	32	34	33	32	33	32	31	32	29	30	32	32
Galicia	3	3	2	3	3	2	3	2	3	2	3	2
Madrid (C. de)	6	6	6	6	6	6	6	6	7	6	6	5
Murcia (R. de)	11	11	11	11	11	11	11	11	10	10	10	10
Navarra (C.F. de)	1	1	1	1	1	1	1	1	1	1	1	1
País Vasco	1	1	1	1	1	1	1	1	0	1	1	1
Rioja (La)	2	2	2	2	2	2	2	2	2	2	2	2
Valenciana (C.)	20	21	20	18	19	20	19	19	20	21	20	19
Total	305	308	309	301	304	303	296	290	285	282	297	293

4. VOLUMEN DE LECHE PRODUCIDA POR GANADEROS Y ENTREGADA (miles de litros)



LECHE DE CABRA - VOLUMEN DE LECHE PRODUCIDA POR LOS GANADEROS (miles litros)

Fuente de datos AICA, elaboración SGPGYC

PERIODO	2020						2021						
	CC.AA	MAY	JUN	JUL	AGO	SEP	OCT	NOV	DIC	ENE	FEB	MAR	ABR
Andalucía		24.062,33	22.291,36	19.999,51	15.969,23	12.577,26	12.207,74	12.983,04	13.876,11	15.019,80	16.577,63	21.644,38	23.713,02
Aragón		102,15	106,80	107,44	85,12	69,72	64,28	60,18	55,17	46,39	56,24	81,35	91,67
Asturias (P. de)		137,97	157,81	151,15	137,84	146,57	113,81	94,88	104,84	108,09	91,51	98,54	141,21
Baleares (Illes)		6,72	6,04	6,47	5,93	5,13	4,42	3,07	1,90	2,11	4,38	4,76	4,84
Canarias		3.096,56	3.184,99	3.128,77	2.676,76	2.228,34	1.925,98	1.855,77	2.089,47	2.064,32	2.127,66	2.761,98	2.782,53
Cantabria		36,94	50,52	40,58	41,54	27,28	21,95	17,37	18,49	17,61	21,40	39,52	42,63
Castilla-La Mancha		8.577,04	7.926,74	7.410,19	6.429,42	5.420,89	4.870,02	4.984,62	4.991,47	4.976,48	5.470,95	7.418,05	7.939,52
Castilla y León		3.153,88	3.049,58	2.887,57	2.449,75	2.123,74	2.096,78	2.029,80	1.919,37	1.833,85	2.011,56	2.673,91	2.911,14
Cataluña		504,87	539,71	515,74	445,61	392,46	359,08	345,54	324,30	308,52	327,71	446,80	463,71
Extremadura		4.481,35	4.217,01	3.514,49	2.771,44	2.330,97	2.150,80	2.152,88	2.427,71	2.564,33	2.853,22	3.977,78	4.086,09
Galicia		22,74	18,57	11,21	14,14	12,72	10,17	7,35	9,97	7,78	8,88	7,08	11,43
Madrid (C. de)		757,86	714,62	682,45	603,18	553,52	476,88	433,61	432,19	413,31	438,81	556,61	617,30
Murcia (R. de)		5.119,94	4.840,14	4.580,07	3.940,86	3.736,66	3.783,09	3.871,67	3.950,80	3.713,63	3.862,75	4.703,10	4.896,66
Navarra (C.F. de)		17,02	20,23	18,16	14,91	20,96	20,94	24,04	19,27	21,60	28,38	33,86	51,49
País Vasco		59,89	54,38	44,97	31,96	25,04	27,48	25,51	28,47	24,84	32,01	54,83	63,88
Rioja (La)		152,20	151,08	144,70	124,48	94,34	77,03	83,04	80,67	70,31	83,46	130,50	140,16
Valenciana (C.)		936,17	914,55	838,43	775,15	753,36	709,57	734,69	775,83	743,12	767,09	944,64	978,34
Otros *		2,14	0,00	0,00	0,00	0,00	5,47	5,45	8,70	12,38	9,36	9,80	10,08
Total		51.228	48.244	44.082	36.517	30.519	28.925	29.712	31.115	31.948	34.773	45.587	48.946

* Ganaderos de Portugal

5. GRÁFICO—VOLUMEN MENSUAL DE LECHE PRODUCIDA POR GANADEROS Y ENTREGADA



LECHE DE CABRA - VOLUMEN DE LECHE PRODUCIDA POR GANADEROS Y ENTREGADA (miles de litros)

Fuente: datos AICA, elaboración SGPGYC

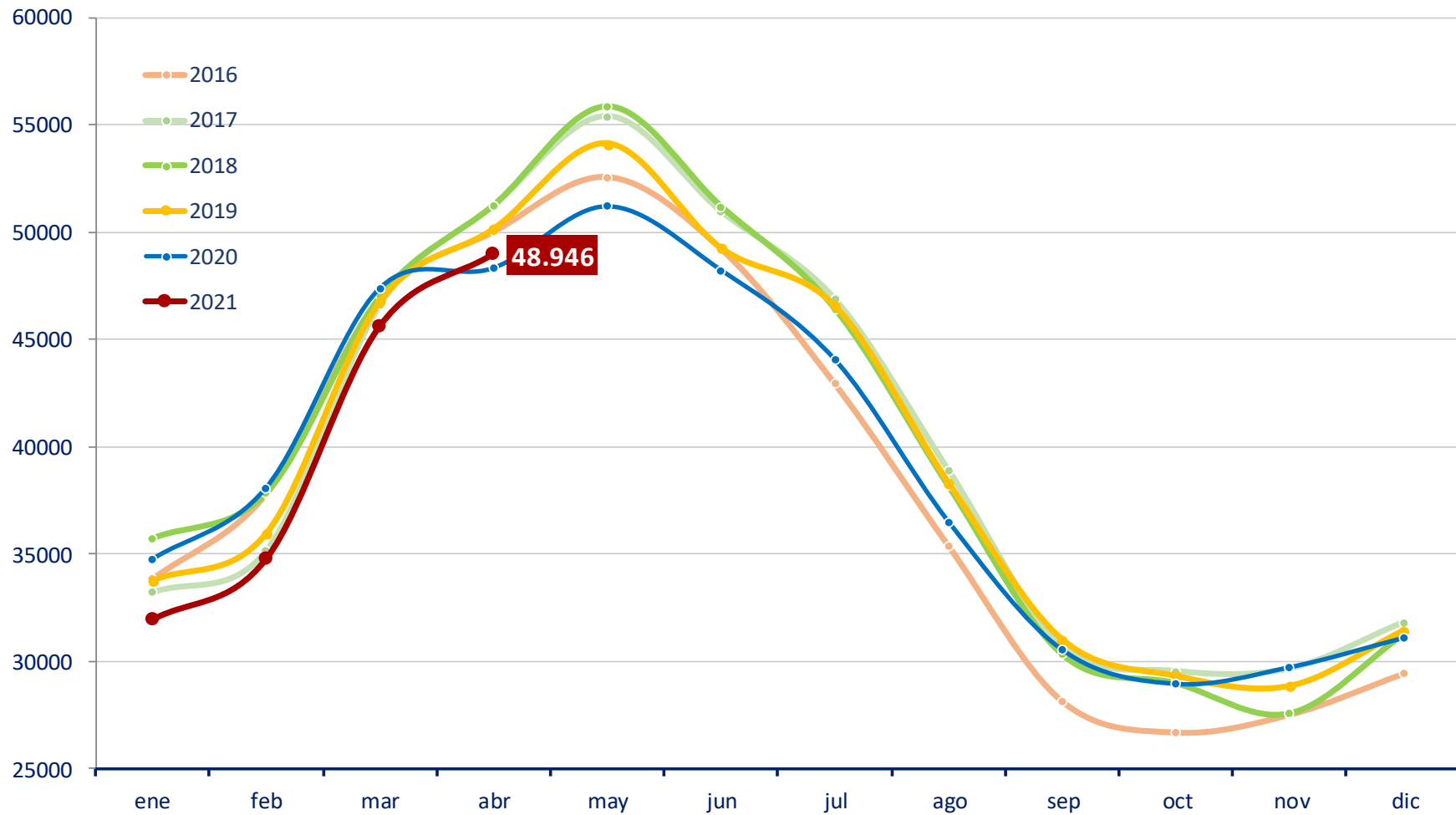

6. NÚMERO DE GANADEROS CON ENTREGAS



LECHE DE CABRA - NÚMERO DE GANADEROS QUE HAN ENTREGADO LECHE A PRIMEROS COMPRADORES

Fuente de datos AICA, elaboración SGPGYC

PERIODO CC.AA	2020					2021						
	MAY	JUN	JUL	AGO	SEP	OCT	NOV	DIC	ENE	FEB	MAR	ABR
Andalucía	2.480	2.484	2.473	2.419	2.320	2.363	2.323	2.344	2.392	2.497	2.547	2.574
Aragón	13	13	13	12	11	11	12	12	12	12	11	11
Asturias (P. de)	10	10	12	12	10	9	9	9	10	10	11	12
Baleares (Illes)	2	2	2	2	2	2	2	1	1	2	2	2
Canarias	333	333	342	329	327	300	295	302	304	317	321	320
Cantabria	7	8	8	8	7	7	6	7	6	6	7	8
Castilla-La Mancha	693	694	689	682	691	673	668	663	663	673	682	677
Castilla y León	293	294	293	292	283	280	272	271	273	278	285	291
Cataluña	70	71	66	66	66	64	64	63	62	57	59	61
Extremadura	657	654	639	603	565	528	522	553	576	592	609	587
Galicia	2	2	1	1	1	1	1	1	1	2	2	2
Madrid (C. de)	73	72	72	70	70	66	63	65	64	63	67	67
Murcia (R. de)	285	287	285	279	276	278	273	275	271	270	274	277
Navarra (C.F. de)	3	3	3	3	4	4	3	2	3	4	4	5
País Vasco	9	9	9	7	7	7	6	6	4	6	7	9
Rioja (La)	12	12	14	14	14	11	11	12	12	12	13	16
Valenciana (C.)	84	88	86	86	87	82	83	84	84	84	85	85
Otros *	1	0	0	0	0	1	1	1	1	1	1	1
Total	5.027	5.036	5.007	4.885	4.741	4.687	4.614	4.671	4.739	4.886	4.987	5.005

* Ganaderos de Portugal

7. EVOLUCIÓN DEL PRECIO MEDIO DE LA LECHE PRODUCIDA Y ENTREGADA (€/L)



LECHE DE CABRA -PRECIO MEDIO DE LA LECHE PRODUCIDA DECLARADA EN ENTREGAS (EUROS/LITRO)

Fuente de datos AICA, elaboración SGPGYC

PERIODO CC.AA	2020						2021					
	MAY	JUN	JUL	AGO	SEP	OCT	NOV	DIC	ENE	FEB	MAR	ABR
Andalucía	0,62	0,61	0,60	0,63	0,70	0,80	0,82	0,81	0,82	0,77	0,74	0,71
Aragón	0,73	0,73	0,73	0,77	0,84	0,92	0,91	0,90	0,92	0,86	0,87	0,84
Asturias (P. de)	0,58	0,57	0,62	0,64	0,66	0,73	0,77	0,79	0,83	0,80	0,81	0,76
Baleares (Illes)	0,86	0,90	0,84	0,86	0,93	1,12	1,02	0,78	0,76	0,99	0,92	0,87
Canarias	0,67	0,67	0,68	0,68	0,69	0,70	0,70	0,68	0,69	0,69	0,70	0,69
Cantabria	0,82	0,82	0,82	0,82	0,82	0,83	0,83	0,84	0,82	0,82	0,82	0,80
Castilla-La Mancha	0,63	0,62	0,62	0,64	0,69	0,80	0,82	0,82	0,83	0,79	0,76	0,75
Castilla y León	0,63	0,62	0,64	0,66	0,71	0,83	0,85	0,84	0,85	0,81	0,78	0,75
Cataluña	0,81	0,81	0,77	0,83	0,86	0,94	0,97	0,97	0,98	0,88	0,88	0,86
Extremadura	0,58	0,58	0,59	0,63	0,69	0,79	0,80	0,80	0,79	0,74	0,71	0,68
Galicia	0,65	0,64	0,59	0,65	0,65	0,68	0,73	0,73	0,72	0,68	0,69	0,73
Madrid (C. de)	0,63	0,62	0,64	0,66	0,70	0,82	0,86	0,86	0,86	0,81	0,78	0,76
Murcia (R. de)	0,66	0,64	0,64	0,65	0,72	0,82	0,87	0,88	0,89	0,83	0,81	0,79
Navarra (C.F. de)	0,79	0,78	0,77	0,74	0,89	1,01	1,01	1,04	1,07	0,97	0,91	0,83
País Vasco	0,68	0,68	0,71	0,71	0,76	0,86	0,86	0,86	0,76	0,77	0,77	0,72
Rioja (La)	0,73	0,74	0,73	0,76	0,78	0,83	0,87	0,85	0,84	0,82	0,80	0,75
Valenciana (C.)	0,67	0,66	0,65	0,67	0,74	0,83	0,87	0,87	0,86	0,82	0,80	0,79
Total	0,63	0,62	0,62	0,64	0,70	0,80	0,82	0,82	0,82	0,78	0,75	0,73

8. EVOLUCIÓN DEL PRECIO MEDIO LECHE PRODUCIDA Y ENTREGADA (€/Hgdo)



LECHE DE CABRA -PRECIO MEDIO DE LA LECHE PRODUCIDA DECLARADA EN ENTREGAS (EUROS/HECTOGRADO)

Fuente de datos AICA, elaboración SGPGYC

PERIODO	2020						2021						
	CC.AA	MAY	JUN	JUL	AGO	SEP	OCT	NOV	DIC	ENE	FEB	MAR	ABR
Andalucía		7,63	7,65	7,82	7,96	8,13	8,48	8,59	8,60	8,68	8,63	8,64	8,69
Aragón		8,89	9,09	9,00	9,57	9,36	9,11	8,66	8,73	8,81	8,89	9,38	9,50
Asturias (P. de)		7,32	7,42	8,06	8,14	8,30	8,76	9,13	9,02	9,03	8,87	9,04	8,99
Baleares (Illes)		10,03	11,06	10,38	11,01	10,62	10,24	9,18	7,10	7,10	10,27	9,43	9,92
Canarias		7,74	7,78	7,86	7,70	7,60	7,39	7,25	7,10	7,27	7,53	7,66	7,94
Cantabria		9,88	10,44	10,17	9,13	9,49	8,81	8,60	9,65	8,64	9,21	9,95	10,17
Castilla-La Mancha		7,62	7,71	7,87	7,95	8,02	8,43	8,46	8,43	8,54	8,53	8,55	8,96
Castilla y León		7,81	7,91	8,31	8,43	8,58	9,07	9,11	8,96	8,99	8,99	8,98	9,07
Cataluña		10,16	10,16	9,28	10,89	10,64	10,42	10,36	10,27	10,48	9,93	9,95	10,08
Extremadura		7,16	7,26	7,57	7,80	7,89	8,24	8,25	8,29	8,21	8,20	8,21	8,37
Galicia		8,50	8,50	8,48	8,58	8,60	8,50	8,50	8,50	8,50	8,28	8,54	8,50
Madrid (C. de)		7,58	7,65	8,25	8,26	8,29	8,82	8,87	8,81	8,81	8,78	8,78	9,13
Murcia (R. de)		7,89	7,91	8,11	8,24	8,38	8,85	8,99	8,99	9,10	9,01	9,01	9,16
Navarra (C.F. de)		9,32	9,25	9,37	9,30	10,25	10,01	10,50	10,52	10,45	10,18	9,94	9,95
País Vasco		8,00	8,04	8,42	8,45	8,43	8,73	8,68	8,62	8,58	8,57	8,67	8,51
Rioja (La)		9,49	9,34	9,32	9,54	9,06	8,85	8,50	8,85	8,95	8,99	9,07	8,85
Valenciana (C.)		7,88	7,90	7,92	8,13	8,34	8,61	8,74	8,74	8,76	8,74	8,71	8,89
Total		7,67	7,72	7,91	8,04	8,16	8,50	8,58	8,55	8,62	8,59	8,61	8,76

9. DETALLE MENSUAL: Intercambios entre CCAA— ganaderos con entregas



LECHE DE CABRA - INTERCAMBIOS ENTRE CCAA - GANADEROS CON DECLARACIONES DE ENTREGAS

Mes en curso - Fuente de datos AICA, elaboración SGPGYC

Comunidad Autónoma	Total Ganaderos	% sobre total	Con entregas misma CC.AA	% sobre ganaderos CC.AA	Con entregas fuera CC.AA	% sobre ganaderos CC.AA
Andalucía	2.574	51,44	2.019	78,44	567	22,03
Aragón	11	0,22	7	63,64	4	36,36
Asturias (P. de)	12	0,24	5	41,67	7	58,33
Baleares (Illes)	2	0,04	2	100,00	0	0,00
Canarias	320	6,39	320	100,00	0	0,00
Cantabria	8	0,16	8	100,00	1	12,50
Castilla-La Mancha	677	13,53	452	66,77	232	34,27
Castilla y León	291	5,82	277	95,19	15	5,15
Cataluña	61	1,22	61	100,00	1	1,64
Extremadura	587	11,73	437	74,45	155	26,41
Galicia	2	0,04	2	100,00	0	0,00
Madrid (C. de)	67	1,34	12	17,91	55	82,09
Murcia (R. de)	277	5,54	200	72,20	79	28,52
Navarra (C.F. de)	5	0,10	1	20,00	4	80,00
País Vasco	9	0,18	1	11,11	8	88,89
Rioja (La)	16	0,32	14	87,50	2	12,50
Valenciana (C.)	85	1,70	64	75,29	22	25,88
Total	5.004	100,00	3.882	77,58	1.152	23,02

* 1 ganadero de Portugal no contabilizado y 30 ganaderos con entregas dentro y fuera de su comunidad.

10. DETALLE MENSUAL: Intercambios entre CCAA—volumen entregado



LECHE DE CABRA - INTERCAMBIOS ENTRE CCAA - VOLUMEN EN DECLARACIONES DE ENTREGAS (litros)

Mes en curso - Fuente de datos AICA, elaboración SGPGYC

Comunidad Autónoma	Litros producidos	% sobre total	Litros entregados misma CC.AA	% sobre total CC.AA	Litros entregados distinta CC.AA	% sobre total CC.AA
Andalucía	23.713.016,00	48,46	18.465.890,00	77,87	5.247.126,00	22,13
Aragón	91.668,00	0,19	51.771,00	56,48	39.897,00	43,52
Asturias (P. de)	141.209,00	0,29	8.197,00	5,80	133.012,00	94,20
Baleares (Illes)	4.844,00	0,01	4.844,00	100,00	0,00	0,00
Canarias	2.782.529,00	5,69	2.782.529,00	100,00	0,00	0,00
Cantabria	42.625,00	0,09	37.455,00	87,87	5.170,00	12,13
Castilla-La Mancha	7.939.517,00	16,22	4.614.820,00	58,12	3.324.697,00	41,88
Castilla y León	2.911.135,00	5,95	2.745.054,00	94,29	166.081,00	5,71
Cataluña	463.708,00	0,95	461.315,00	99,48	2.393,00	0,52
Extremadura	4.086.085,00	8,35	2.959.791,00	72,44	1.126.294,00	27,56
Galicia	11.426,00	0,02	11.426,00	100,00	0,00	0,00
Madrid (C. de)	617.296,00	1,26	42.230,00	6,84	575.066,00	93,16
Murcia (R. de)	4.896.657,00	10,01	3.699.676,00	75,56	1.196.981,00	24,44
Navarra (C.F. de)	51.492,00	0,11	14.159,00	27,50	37.333,00	72,50
País Vasco	63.877,00	0,13	4.740,00	7,42	59.137,00	92,58
Rioja (La)	140.159,00	0,29	111.611,00	79,63	28.548,00	20,37
Valenciana (C.)	978.338,00	2,00	564.473,00	57,70	413.865,00	42,30
Total	48.935.581,00	100,00	36.579.981,00	74,75	12.355.600,00	25,25

* 10.075 litros de ganaderos de Portugal no contabilizados

11. DETALLE: VOLUMEN DE PRODUCCIÓN ACUMULADA EN ENTREGAS DURANTE ESTE AÑO



LECHE DE CABRA - VOLUMEN DE ENTREGAS ACUMULADO DURANTE ESTE AÑO (litros)

Fuente de datos AICA, elaboración SGPGYC

Comunidad Autónoma	Litros producidos	% sobre total	Litros entregados misma CC.AA	% sobre total CC.AA	Litros entregados distinta CC.AA	% sobre total CC.AA
Andalucía	76.954.827,00	47,73	57.823.087,00	75,14	19.131.740,00	24,86
Aragón	275.652,00	0,17	153.292,00	55,61	122.360,00	44,39
Asturias (P. de)	439.337,00	0,27	16.805,00	3,83	422.532,00	96,17
Baleares (Illes)	16.079,00	0,01	16.079,00	100,00	0,00	0,00
Canarias	9.736.487,00	6,04	9.736.487,00	100,00	0,00	0,00
Cantabria	121.152,00	0,08	111.909,00	92,37	9.243,00	7,63
Castilla-La Mancha	25.804.995,00	16,01	14.898.041,00	57,73	10.906.954,00	42,27
Castilla y León	9.430.457,00	5,85	8.770.056,00	93,00	660.401,00	7,00
Cataluña	1.546.742,00	0,96	1.536.110,00	99,31	10.632,00	0,69
Extremadura	13.481.416,00	8,36	9.817.471,00	72,82	3.663.945,00	27,18
Galicia	35.168,00	0,02	35.168,00	100,00	0,00	0,00
Madrid (C. de)	2.026.020,00	1,26	144.750,00	7,14	1.881.270,00	92,86
Murcia (R. de)	17.176.134,00	10,65	13.430.011,00	78,19	3.746.123,00	21,81
Navarra (C.F. de)	135.329,00	0,08	14.159,00	10,46	121.170,00	89,54
País Vasco	175.560,00	0,11	12.181,00	6,94	163.379,00	93,06
Rioja (La)	424.423,00	0,26	342.806,00	80,77	81.617,00	19,23
Valenciana (C.)	3.433.182,00	2,13	1.988.843,00	57,93	1.444.339,00	42,07
Total	161.212.960,00	100,00	118.847.255,00	73,72	42.365.705,00	26,28

* 41.625 litros de ganaderos de Portugal no contabilizados

12. RESUMEN—DATOS GENERALES—COMPARACIÓN CON EL AÑO ANTERIOR



LECHE DE CABRA - DATOS GENERALES - COMPARATIVA CON EL AÑO ANTERIOR

Fuente de datos AICA, elaboración SGPGYC

Mes	ENE	FEB	MAR	ABR	MAY	JUN	JUL	AGO	SEP	OCT	NOV	DIC
Nº decl. 2020	306	304	306	305	305	308	309	301	304	303	296	290
Nº decl. 2021	285	282	297	293	-	-	-	-	-	-	-	-
Variación (%)	-6,86	-7,24	-2,94	-3,93	-	-	-	-	-	-	-	-
Producción 2020 (miles litros)	34.758,84	38.092,69	47.408,41	48.354,24	51.227,77	48.244,11	44.081,91	36.517,31	30.518,96	28.925,48	29.712,50	31.114,72
Producción 2021 (miles litros)	31.948,44	34.773,00	45.587,48	48.945,66	-	-	-	-	-	-	-	-
Variación (%)	-8,09	-8,71	-3,84	1,22	-	-	-	-	-	-	-	-
Nº gan 2020	4.901	4.930	5.013	5.007	5.027	5.036	5.007	4.885	4.741	4.687	4.614	4.671
Nº gan 2021	4.739	4.886	4.987	5.005	-	-	-	-	-	-	-	-
Variación (%)	-3,31	-0,89	-0,52	-0,04	-	-	-	-	-	-	-	-
Precio medio €/litro 2020	0,82	0,79	0,73	0,65	0,63	0,62	0,62	0,64	0,70	0,80	0,82	0,82
Precio medio €/litro 2021	0,82	0,78	0,75	0,73	-	-	-	-	-	-	-	0,00
Variación (%)	-0,12	-0,89	2,88	13,02	-	-	-	-	-	-	-	0,00
Precio medio €/Hº 2020	8,75	8,74	8,43	7,66	7,67	7,72	7,91	8,04	8,16	8,50	8,58	8,55
Precio medio €/Hº 2021	8,62	8,59	8,61	8,76	-	-	-	-	-	-	-	-
Variación (%)	-1,49	-1,72	2,14	14,36	-	-	-	-	-	-	-	-



Para más información:

[MINISTERIO DE AGRICULTURA, PESCA Y ALIMENTACIÓN](#)

[SECTORES GANADEROS](#)

[OVINO Y CAPRINO DE LECHE](#)