

PLAN DE MEDIDAS DEL MAPA PARA EL SECTOR DE LOS CÍTRICOS

Medida 5.3
Seguimiento reforzado de las
importaciones de cítricos por la UE

BOLETÍN N° 67

viernes, 11 de abril de 2025



GOBIERNO
DE ESPAÑA

MINISTERIO
DE AGRICULTURA, PESCA
Y ALIMENTACIÓN

DIRECCIÓN GENERAL
DE PRODUCCIONES Y MERCADOS
AGRARIOS

SUBDIRECCIÓN GENERAL
DE FRUTAS Y HORTALIZAS Y
VITIVINICULTURA





SEGUIMIENTO REFORZADO DE LAS IMPORTACIONES DE CÍTRICOS POR LA UE

NOTA METODOLÓGICA

1. El Plan de Medidas del MAPA para el sector cítrico, adoptado el 2 de abril de 2019, establece como medida 5.3 el seguimiento reforzado de las importaciones de cítricos en la UE.
2. Su objetivo es seguir de manera exhaustiva los volúmenes de cítricos importados por la UE y sus orígenes más importantes.
3. Las fuentes de obtención de datos son EUROSTAT, AGRIDATA.EC.EUROPA.EU, y la información suministrada por la Comisión Europea a partir de Surveillance TAXUD. De EUROSTAT y AGRIDATA.EC.EUROPA.EU se obtienen los volúmenes y el valor de las importaciones disponibles en su página web a principio de cada mes, generalmente los correspondientes a las cantidades importadas y su valor hasta el último día del segundo mes anterior al de su publicación. De Surveillance TAXUD los volúmenes de los distintos tipos de cítricos importados hasta el último día del mes inmediatamente anterior de los principales orígenes. Fruto del trabajo del MAPA con la Comisión ya se dispone de datos adelantados para todos los tipos de cítricos.
4. A partir del 1/02/20 el Reino Unido dejó de formar parte de la UE. Hasta el boletín nº 18, y en base a los datos disponibles en EUROSTAT para RU, se ha considerado a la UE-28 hasta enero de 2020 y al agregado UE-27+UK a partir de entonces. De conformidad con el Acuerdo de retirada entre el RU y la UE, dicho país ya no está obligado a transmitir información a Eurostat, por lo que se han dejado de difundir sus datos. Por ello, los datos, tanto actuales como históricos, **se refieren a la UE-27**.
5. La fecha de extracción de los datos para la confección de este boletín ha sido el **18-03-2025** en el caso de EUROSTAT y AGRIDATA.EC.EUROPA.EU hasta diciembre4, y **06/03/2025** los datos adelantados hasta el mes de febrero-25 de la Unidad G.2 de la DG AGRI a partir de Surveillance TAXUD. La última información disponible perfecciona a la anterior.
6. Se incluyen también datos sobre valor de las importaciones, así como se amplía el seguimiento a un mayor número de países de origen. Los datos que se muestran relativos a los agregados Hemisferio Norte y Hemisferio Sur son aproximados.
7. Este boletín constituye una herramienta para hacer pública la información resultante de dicho seguimiento y es suministrado en la primera quincena de cada mes, una vez están disponibles los datos de la Comisión.

Boletín nº67 Seguimiento reforzado de las importaciones de cítricos por la UE



Índice

1. Importaciones totales de cítricos por la UE



2. Importaciones de naranjas por la UE



3. Importaciones de pequeños cítricos por la UE



4. Importaciones de limones por la UE



5. Importaciones de pomelos por la UE



6. Contexto de campaña



7. Destacamos



Boletín nº67: Seguimiento reforzado de las importaciones de cítricos por la UE





1. Importaciones totales de cítricos por la UE

Boletín nº67: Seguimiento reforzado de las importaciones de cítricos por la UE





Importaciones de total cítricos por la UE



CUOTA DE MERCADO – EU 27 vs TPP

Evolución de las importaciones de cítricos por la UE 27 - Cuota en volumen (%)

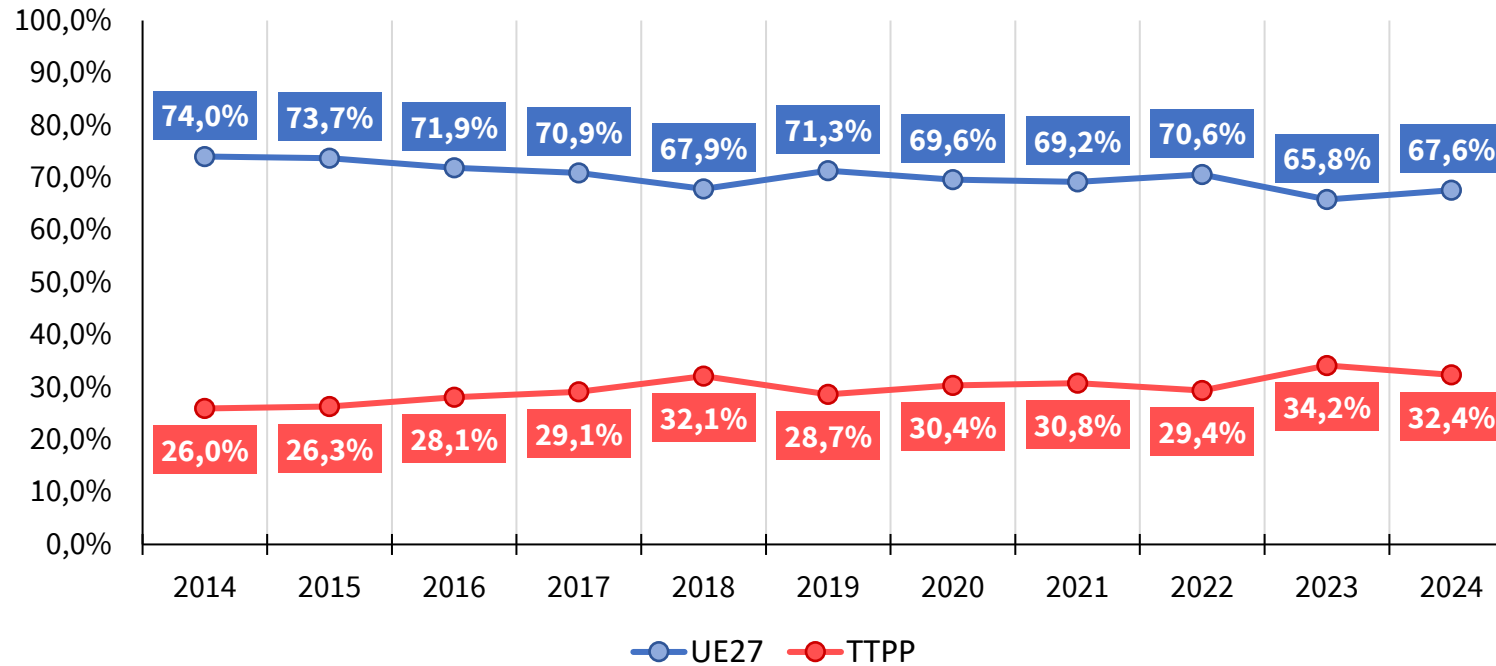

Distribución de las importaciones de Cítricos (Media 2020-24)

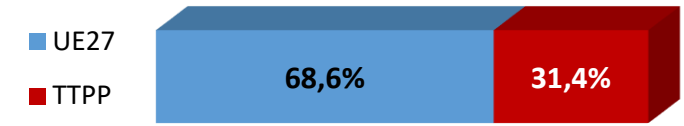

	2024	INTRA UE	TPP
Volumen (t)		4.245.015	2.032.624
vs 2023 (%)		▲ 2,3%	▼ 5,5%
vs Media 5 (%)		▼ 5,0%	▲ 2,8%

(*) Acumulado al mes de DICIEMBRE

Boletín nº67: Seguimiento reforzado de las importaciones de cítricos por la UE

Fuente: elaboración SGFHV a partir de datos EUROSTAT y AGRIDATA.EC.EUROPA.EU





Importaciones de total cítricos por la UE



AÑO NATURAL

IMPORTACIONES DE CÍTRICOS POR LA UE-27 DE TTPP (t) Año natural (Enero/-----*)

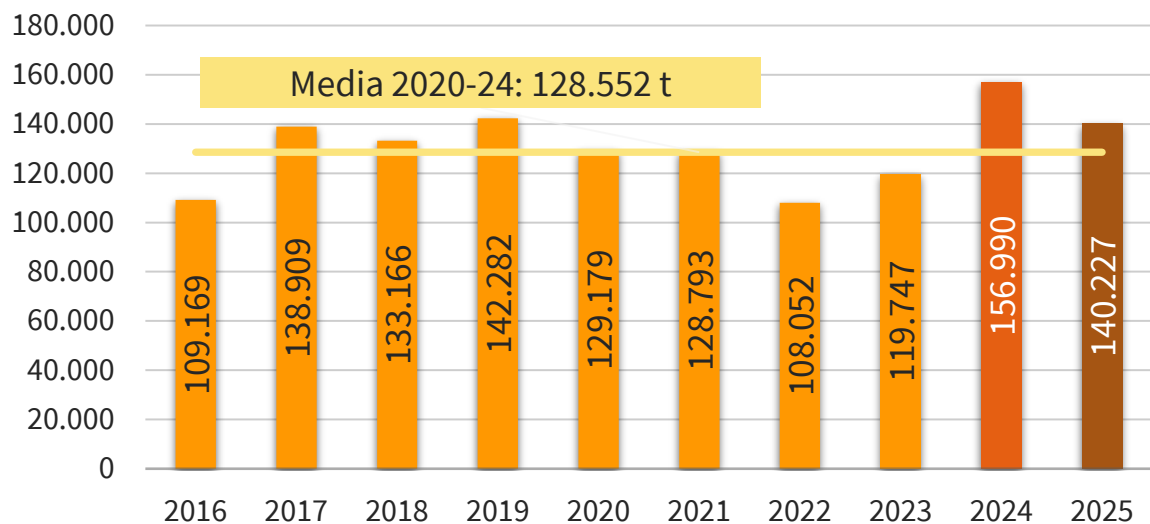

IMPORTACIONES DE CÍTRICOS POR LA UE-27 DE TTPP (miles de €) Año natural (Enero/-----*)

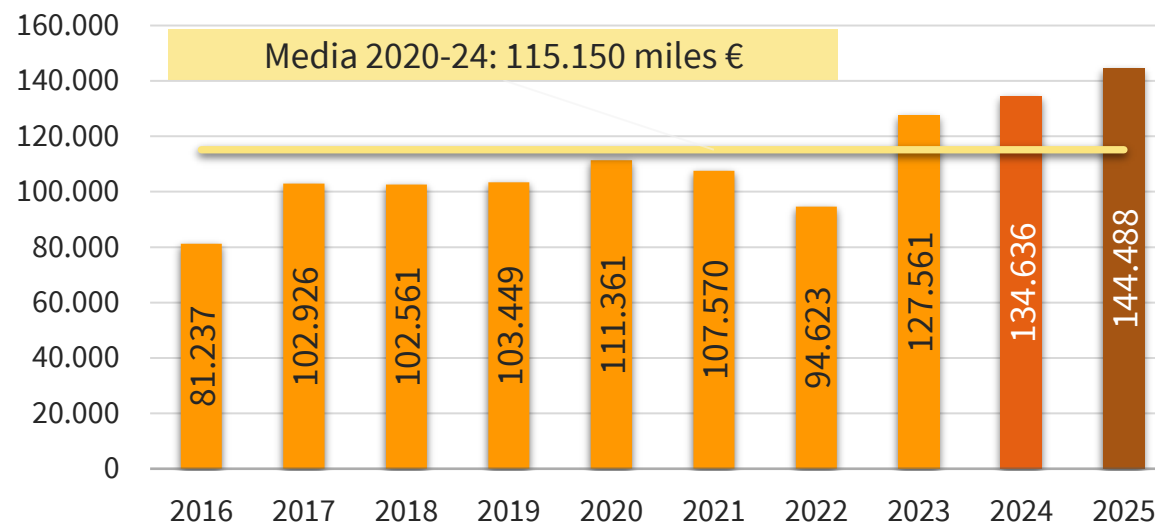

2025 vs	VOLUMEN	VALOR
2024	▼ 10,7%	▲ 7,3%
Media 5	▲ 9,1%	▲ 25,5%

(*) Acumulado al mes de ENERO

Boletín nº67: Seguimiento reforzado de las importaciones de cítricos por la UE





Importaciones de total cítricos por la UE



AÑO NATURAL

EVOLUCIÓN MENSUAL DE LAS IMPORTACIONES DE CÍTRICOS EN LA UE-27 PROCEDENTES DE TTPP (t)

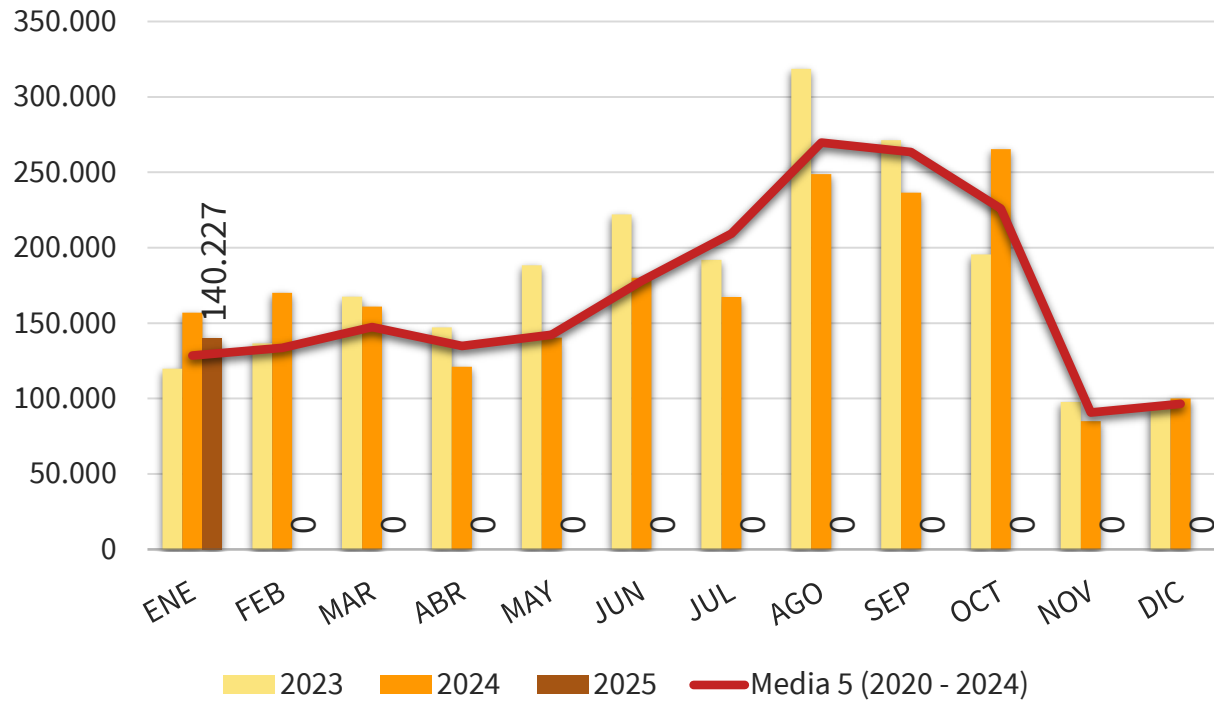

EVOLUCIÓN MENSUAL DE LAS IMPORTACIONES DE CÍTRICOS EN LA UE-27 PROCEDENTES DE TTPP (Miles €)

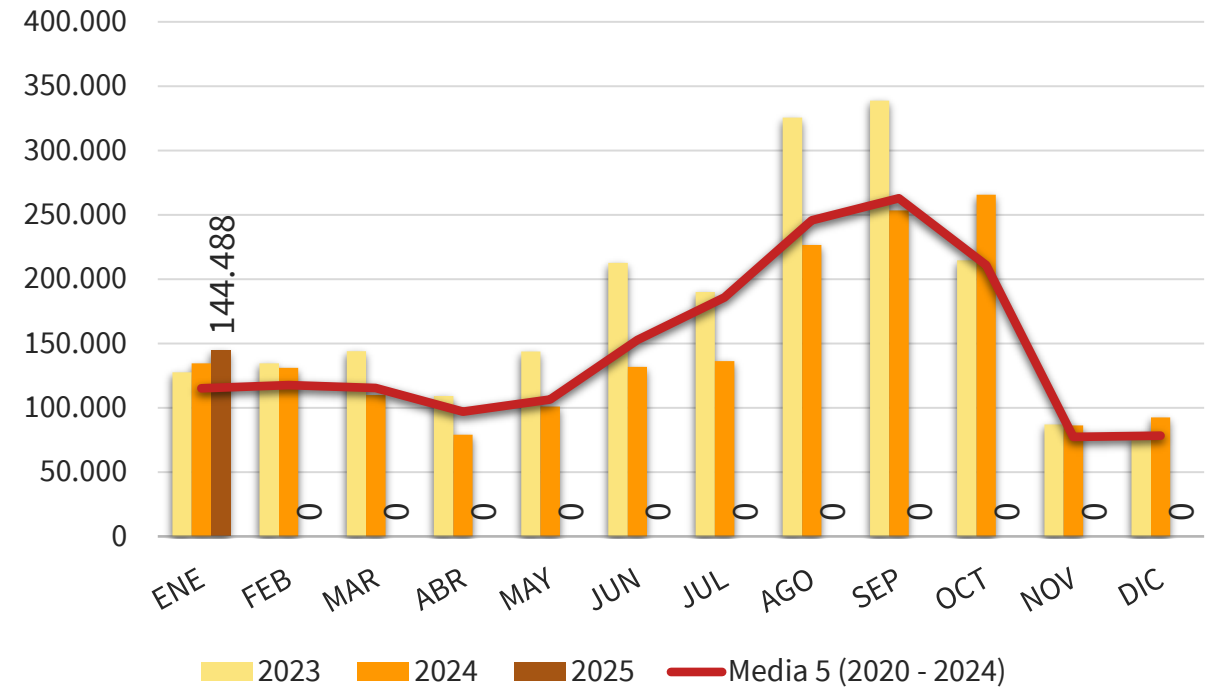

(*) Acumulado al mes de ENERO

Boletín nº67: Seguimiento reforzado de las importaciones de cítricos por la UE





Importaciones de total cítricos por la UE



AÑO NATURAL

IMPORTACIONES DE CÍTRICOS POR LA U27 DE TTPP AÑO NATURAL (ENERO/-----*) (t)

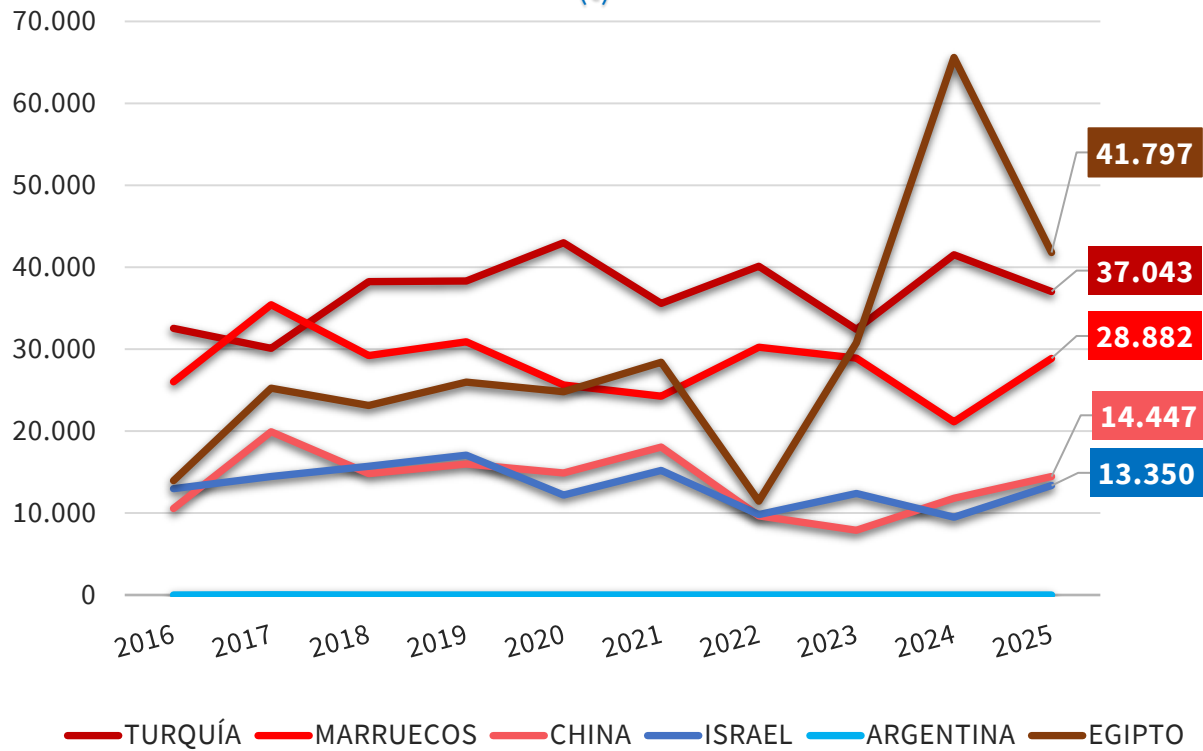

IMPORTACIONES DE CÍTRICOS POR LA U27 DE TTPP AÑO NATURAL (ENERO/-----*) (miles de €)

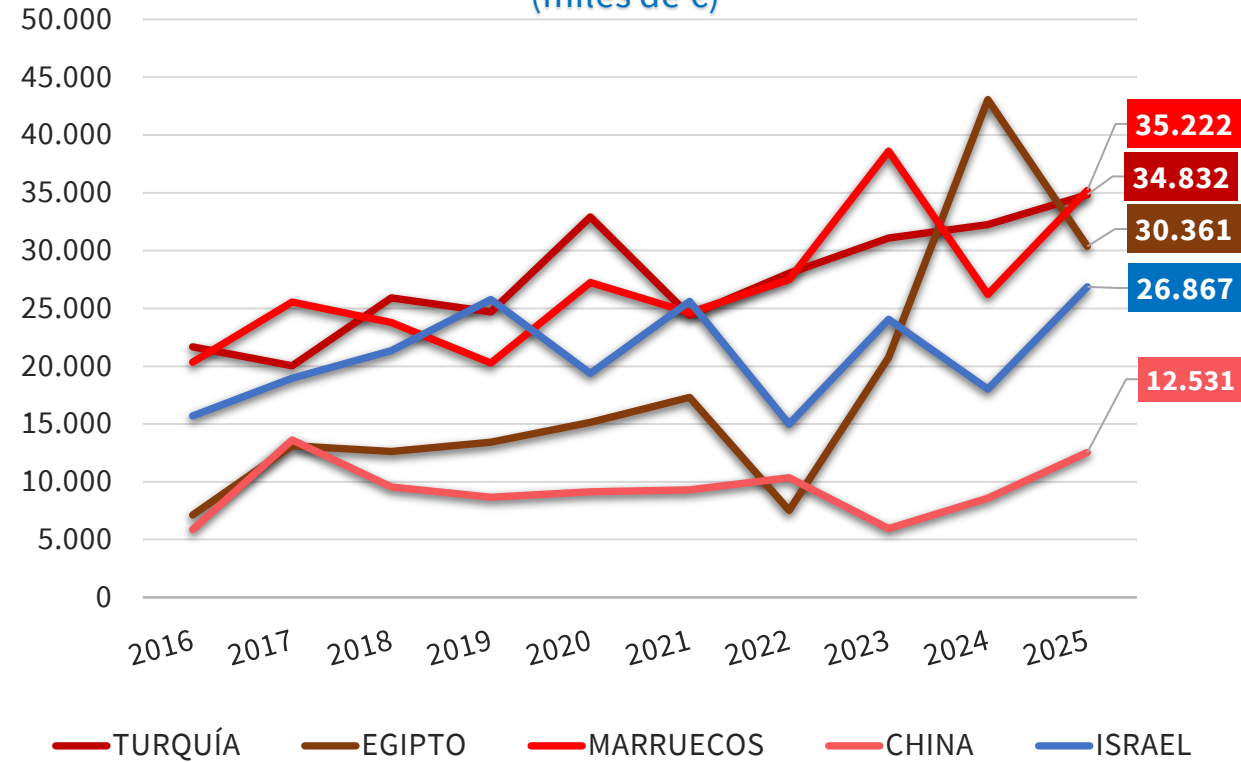

(*) Acumulado al mes de ENERO

Boletín nº67: Seguimiento reforzado de las importaciones de cítricos por la UE

Fuente: elaboración SGFHV a partir de datos EUROSTAT y AGRIDATA.EC.EUROPA.EU





Importaciones de total cítricos por la UE



CANTIDAD (toneladas)

DISTRIBUCIÓN MENSUAL DE LAS IMPORTACIONES DE CÍTRICOS POR LA UE 27

TONELADAS	ENE	FEB	MAR	ABR	MAY	JUN	JUL	AGO	SEP	OCT	NOV	DIC	ACUMULADO AÑO	TOTAL AÑO	CAMPAÑA	ACUMULADO CAMPAÑA
2016	109.169	128.607	120.858	100.201	99.592	159.365	202.478	273.270	252.304	135.327	97.006	124.915	109.169	1.803.092	2015/2016	743.083
2017	138.909	119.190	132.118	112.559	104.764	125.180	220.781	253.324	246.628	204.254	107.262	102.210	138.909	1.867.180	2016/2017	748.461
2018	133.166	133.953	160.512	145.926	126.278	141.337	213.038	275.094	265.868	246.096	106.390	118.122	133.166	2.065.781	2017/2018	793.520
2019	142.282	123.079	109.325	94.894	72.275	99.183	205.090	248.460	314.846	199.377	98.872	108.281	142.282	1.815.962	2018/2019	878.758
2020	129.179	129.526	130.766	154.300	148.835	182.013	269.083	258.286	261.031	191.952	98.874	107.291	129.179	2.061.135	2019/2020	850.554
2021	128.793	120.988	146.925	133.374	121.584	151.843	214.544	276.014	294.120	235.947	91.609	97.530	128.793	2.013.272	2020/2021	787.941
2022	108.052	110.608	131.041	118.612	112.701	154.154	204.138	246.960	254.841	240.256	80.696	81.912	108.052	1.843.972	2021/2022	827.258
2023	119.747	136.593	167.660	147.109	188.357	222.015	192.057	318.618	271.372	195.630	97.703	95.065	119.747	2.151.927	2022/2023	777.453
2024	156.990	170.115	161.083	121.084	140.394	180.043	167.273	248.719	236.467	265.350	84.949	100.157	156.990	2.032.624	2023/2024	816.760
2025	140.227	0	0	0	0	0	0	0	0	0	0	0	140.227	140.227	2024/2025	827.150
Media 5 (2020 - 2024)	128.552	133.566	147.495	134.896	142.374	178.013	209.419	269.719	263.566	225.827	90.766	96.391	128.552	2.020.586	Media 5 (2019/2020 - 2023/2024)	811.993
2025 vs 2024	-10,68%	-100,00%	-100,00%	-100,00%	-100,00%	-100,00%	-100,00%	-100,00%	-100,00%	-100,00%	-100,00%	-100,00%	-100,00%	-10,68%	2024/2025 vs 2023/2024	1,27%
2025 vs Media 5	9,08%	-100,00%	-100,00%	-100,00%	-100,00%	-100,00%	-100,00%	-100,00%	-100,00%	-100,00%	-100,00%	-100,00%	9,08%	2024/2025 vs Media 5	1,87%	
% Mensual Media 5	6,36%	6,61%	7,30%	6,68%	7,05%	8,81%	10,36%	13,35%	13,04%	11,18%	4,49%	4,77%				

(*) Acumulado al mes de ENERO

Boletín nº67: Seguimiento reforzado de las importaciones de cítricos por la UE

Fuente: elaboración SGFHV a partir de datos EUROSTAT y AGRIDATA.EC.EUROPA.EU





Importaciones de total cítricos por la UE



VALOR (miles de €)

DISTRIBUCIÓN MENSUAL DE LAS IMPORTACIONES DE CÍTRICOS POR LA UE 27

TONELADAS	ENE	FEB	MAR	ABR	MAY	JUN	JUL	AGO	SEP	OCT	NOV	DIC	ACUMULADO AÑO	TOTAL AÑO	CAMPAÑA	ACUMULADO CAMPAÑA
2016	81.237	97.896	81.827	62.445	73.450	162.668	215.059	289.139	226.344	102.684	70.389	87.288	81.237	1.550.425	2015/2016	579.859
2017	102.926	92.817	94.958	77.464	80.729	121.908	204.957	220.012	202.926	162.210	77.284	69.426	102.926	1.507.617	2016/2017	589.631
2018	102.561	104.559	113.298	93.508	83.377	128.271	198.520	249.536	234.659	179.843	68.031	77.351	102.561	1.633.514	2017/2018	614.407
2019	103.449	96.597	70.755	55.017	48.979	93.304	170.606	209.680	257.375	156.827	67.446	80.914	103.449	1.410.948	2018/2019	663.334
2020	111.361	116.464	100.637	113.343	127.355	165.898	243.306	223.467	238.461	165.929	66.621	69.949	111.361	1.742.792	2019/2020	673.923
2021	107.570	102.200	114.615	95.662	80.473	118.626	176.450	238.524	245.152	185.198	72.534	74.461	107.570	1.611.462	2020/2021	648.530
2022	94.623	103.886	107.669	87.596	79.039	133.966	182.393	214.724	238.449	223.107	74.360	77.486	94.623	1.617.298	2021/2022	671.966
2023	127.561	134.646	144.051	109.196	143.683	212.743	190.009	325.691	338.771	214.645	86.963	77.817	127.561	2.105.777	2022/2023	740.964
2024	134.636	131.061	109.814	79.127	101.058	131.680	136.356	226.480	253.385	265.540	86.243	92.382	134.636	1.747.760	2023/2024	852.833
2025	144.488	0	0	0	0	0	0	0	0	0	0	0	144.488	144.488	2024/2025	842.037
Media 5 (2020 - 2024)	115.150	117.651	115.357	96.985	106.322	152.583	185.703	245.777	262.844	210.884	77.344	78.419	115.150	1.765.018	Media 5 (2019/2020 - 2023/2024)	717.643
2025 vs 2024	7,32%	-100,00%	-100,00%	-100,00%	-100,00%	-100,00%	-100,00%	-100,00%	-100,00%	-100,00%	-100,00%	-100,00%	7,32%		2024/2025 vs 2023/2024	-1,27%
2025 vs Media 5	25,48%	-100,00%	-100,00%	-100,00%	-100,00%	-100,00%	-100,00%	-100,00%	-100,00%	-100,00%	-100,00%	-100,00%	25,48%		2024/2025 vs Media 5	17,33%
% Mensual Media 5	6,52%	6,67%	6,54%	5,49%	6,02%	8,64%	10,52%	13,92%	14,89%	11,95%	4,38%	4,44%				

(*) Acumulado al mes de ENERO

Boletín nº67: Seguimiento reforzado de las importaciones de cítricos por la UE





Importaciones de total cítricos por la UE



CANTIDAD (toneladas)

AÑO NATURAL	2016	2017	2018	2019	2020	2021	2022	2023	2024	2025	Variaciones (%)		Variaciones (t)		MEDIA 5	Distribución (%)		
											2025 vs 2024	2025 vs Media 5	2025 vs 2024	2025 vs Media 5	2020-2024	2025	MEDIA 5	
TONELADAS	Ene-	Ene-	Ene-	Ene-	Ene-	Ene-	Ene-	Ene-	Ene-	Ene-	Ene-							
NARANJAS	31.909	44.132	38.598	41.846	29.390	30.806	18.575	28.765	61.020	35.181	-42,3%	4,4%	-25.839	1.470	33.711	25,1%	26,2%	
PEQUEÑOS CÍTRICOS	39.820	48.084	51.915	50.935	58.613	55.264	53.837	60.556	57.740	65.086	12,7%	13,8%	7.346	7.884	57.202	46,4%	44,5%	
LIMONES	8.796	11.938	11.694	17.744	11.158	12.412	15.958	14.580	16.785	17.908	6,7%	26,3%	1.122	3.729	14.179	12,8%	11,0%	
POMELOS	28.644	34.755	30.959	31.756	30.019	30.310	19.681	15.846	21.443	22.052	2,8%	-6,0%	609	-1.407	23.460	15,7%	18,2%	
TOTAL	109.169	138.909	133.166	142.282	129.179	128.793	108.052	119.747	156.990	140.227	-10,7%	9,1%	-16.762	11.675	128.552			

IMPORTACIONES DE CÍTRICOS POR LA UE 27											Variaciones (%)		Variaciones (t)		MEDIA 5	Distribución (%)	
AÑO NATURAL	2016	2017	2018	2019	2020	2021	2022	2023	2024	2025	2025 vs 2024	2025 vs Media 5	2025 vs 2024	2025 vs Media 5	2020-2024	2025	MEDIA 5
TONELADAS	Ene-	Ene-	Ene-	Ene-	Ene-	Ene-	Ene-	Ene-	Ene-	Ene-							
SUDÁFRICA	57	33	119	89	147	76	115	63	53	26	-50,9%	-71,5%	-27	-65	91	0,0%	0,1%
TURQUÍA	32.527	30.103	38.251	38.307	42.987	35.570	40.111	32.437	41.539	37.043	-10,8%	-3,9%	-4.496	-1.486	38.529	26,4%	30,0%
EGIPTO	13.932	25.256	23.142	25.998	24.818	28.405	11.451	30.769	65.603	41.797	-36,3%	29,8%	-23.806	9.588	32.209	29,8%	25,1%
MARRUECOS	26.029	35.425	29.206	30.886	25.620	24.255	30.239	28.910	21.138	28.882	36,6%	10,9%	7.744	2.850	26.032	20,6%	20,3%
ARGENTINA	0	27	0	0	0	0	0	0	0	0			0	0	0	0,0%	0,0%
CHINA	10.534	19.919	14.810	15.990	14.891	18.038	9.636	7.897	11.822	14.447	22,2%	16,0%	2.625	1.990	12.457	10,3%	9,7%
ISRAEL	12.986	14.454	15.715	17.062	12.183	15.193	9.799	12.372	9.493	13.350	40,6%	13,1%	3.856	1.542	11.808	9,5%	9,2%
URUGUAY	0	0	0	46	0	0	0	0	13	84	538,8%	3093,8%	71	81	3	0,1%	0,0%
ZIMBABUE	0	0	0	0	0	0	0	0	0	0			0	0	0	0,0%	0,0%
PERÚ	52	77	506	100	0	129	993	379	693	100	-85,6%	-77,3%	-594	-339	439	0,1%	0,3%
Resto EXTRA UE	13.052	13.615	11.417	13.805	8.533	7.128	5.708	6.920	6.636	4.500	-32,2%	-35,6%	-2.135	-2.485	6.985	3,2%	5,4%
TOTAL 5	72.545	90.844	90.719	95.280	93.572	88.304	81.916	92.180	128.332	107.747	-16,0%	11,2%	-20.585	10.887	96.861	76,8%	75,3%
TOTAL 10	96.117	125.294	121.749	128.478	120.646	121.665	102.344	112.827	150.354	135.727	-9,7%	11,6%	-14.627	14.160	121.567	96,8%	94,6%
HEMISFERIO NORTE	102.586	132.042	127.338	135.245	124.765	125.153	105.083	116.224	153.606	137.868	-10,2%	10,3%	-15.738	12.901	124.966	98,3%	97,2%
HEMISFERIO SUR	6.583	6.867	5.828	7.037	4.413	3.640	2.969	3.523	3.383	2.360	-30,3%	-34,2%	-1.024	-1.226	3.586	1,7%	2,8%
TOTAL EXTRA UE	109.169	138.909	133.166	142.282	129.179	128.793	108.052	119.747	156.990	140.227	-10,7%	9,1%	-16.762	11.675	128.552		

(*) Acumulado al mes de ENERO

Boletín nº67: Seguimiento reforzado de las importaciones de cítricos por la UE



Importaciones de total cítricos por la UE



VALOR (miles de €)

AÑO NATURAL	2016	2017	2018	2019	2020	2021	2022	2023	2024	2025	Variaciones (%)		Variaciones (t)		MEDIA 5	Distribución (%)		
											2025 vs 2024	2025 vs Media 5	2025 vs 2024	2025 vs Media 5	2020-2024	2025	MEDIA 5	
<i>Miles de €</i>	Ene-	Ene-	Ene-	Ene-	Ene-	Ene-	Ene-	Ene-	Ene-	Ene-								
NARANJAS	17.423	23.820	20.961	21.940	17.215	18.264	11.980	19.116	39.422	24.042	-39,0%	13,4%	-15.379	2.843	21.199	16,6%	18,4%	
PEQUEÑOS CÍTRICOS	36.646	44.054	51.100	48.637	64.532	63.207	55.130	82.659	67.016	86.269	28,7%	29,7%	19.253	19.760	66.509	59,7%	57,8%	
LIMONES	8.018	8.854	9.576	12.036	9.435	8.044	10.157	12.929	12.573	14.816	17,8%	39,4%	2.243	4.189	10.628	10,3%	9,2%	
POMELOS	19.151	26.198	20.924	20.836	20.180	18.054	17.356	12.857	15.625	19.360	23,9%	15,1%	3.735	2.546	16.814	13,4%	14,6%	
TOTAL	81.237	102.926	102.561	103.449	111.361	107.570	94.623	127.561	134.636	144.488	7,3%	25,5%	9.852	29.338	115.150			
IMPORTACIONES DE CÍTRICOS POR LA UE 27											Variaciones (%)		Variaciones (t)		MEDIA 5	Distribución (%)		
AÑO NATURAL	2016	2017	2018	2019	2020	2021	2022	2023	2024	2025	2025 vs 2024	2025 vs Media 5	2025 vs 2024	2025 vs Media 5	2020-2024	2025	MEDIA 5	
<i>MILES DE €</i>	Ene-	Ene-	Ene-	Ene-	Ene-	Ene-	Ene-	Ene-	Ene-	Ene-								
SUDÁFRICA	128	115	139	78	173	59	99	71	119	46	-61,2%	-55,9%	-73	-58	104	0,0%	0,1%	
TURQUÍA	21.674	20.033	25.922	24.682	32.916	24.387	28.054	31.098	32.259	34.832	8,0%	17,1%	2.573	5.089	29.743	24,1%	25,8%	
EGIPTO	7.123	13.118	12.619	13.439	15.142	17.294	7.531	20.772	43.067	30.361	-29,5%	46,2%	-12.706	9.600	20.761	21,0%	18,0%	
MARRUECOS	20.355	25.547	23.786	20.275	27.247	24.648	27.502	38.605	26.216	35.222	34,4%	22,1%	9.006	6.378	28.844	24,4%	25,0%	
ARGENTINA	0	49	0	0	0	0	0	0	0	0			0	0	0	0,0%	0,0%	
CHINA	5.859	13.616	9.552	8.656	9.126	9.307	10.361	5.945	8.581	12.531	46,0%	44,6%	3.950	3.867	8.664	8,7%	7,5%	
ISRAEL	15.707	18.962	21.333	25.761	19.389	25.596	14.985	24.068	18.034	26.867	49,0%	31,6%	8.833	6.452	20.414	18,6%	17,7%	
URUGUAY	0	0	0	19	0	0	0	0	14	47	245,9%	1629,3%	33	44	3	0,0%	0,0%	
ZIMBABUE	0	0	0	0	0	0	0	0	0	0			0	0	0	0,0%	0,0%	
PERÚ	23	56	266	66	0	55	537	163	476	74	-84,5%	-70,1%	-402	-173	246	0,1%	0,2%	
Resto EXTRA UE	10.368	11.429	8.944	10.474	7.366	6.224	5.553	6.839	5.870	4.508	-23,2%	-29,2%	-1.363	-1.863	6.370	3,1%	5,5%	
TOTAL 5	49.280	58.863	62.466	58.474	75.479	66.388	63.187	90.546	101.662	100.461	-1,2%	26,4%	-1.200	21.009	79.452	69,5%	69,0%	
TOTAL 10	70.870	91.497	93.617	92.976	103.995	101.346	89.070	120.723	128.766	139.980	8,7%	28,7%	11.214	31.200	108.780	96,9%	94,5%	
HEMISFERIO NORTE	75.925	97.047	97.949	98.116	107.504	104.398	91.747	124.071	131.569	142.141	8,0%	27,1%	10.572	30.283	111.858	98,4%	97,1%	
HEMISFERIO SUR	5.312	5.879	4.611	5.334	3.856	3.171	2.876	3.490	3.067	2.347	-23,5%	-28,7%	-720	-945	3.292	1,6%	2,9%	
TOTAL EXTRA UE	81.237	102.926	102.561	103.449	111.361	107.570	94.623	127.561	134.636	144.488	7,3%	25,5%	9.852	29.338	115.150			

(*) Acumulado al mes de ENERO

Boletín nº67: Seguimiento reforzado de las importaciones de cítricos por la UE





Importaciones de total cítricos por la UE



CAMPAÑA DE COMERCIALIZACIÓN

IMPORTACIONES DE CÍTRICOS POR LA UE-27 DE TTPP (t) Campaña (Septiembre/-----*)

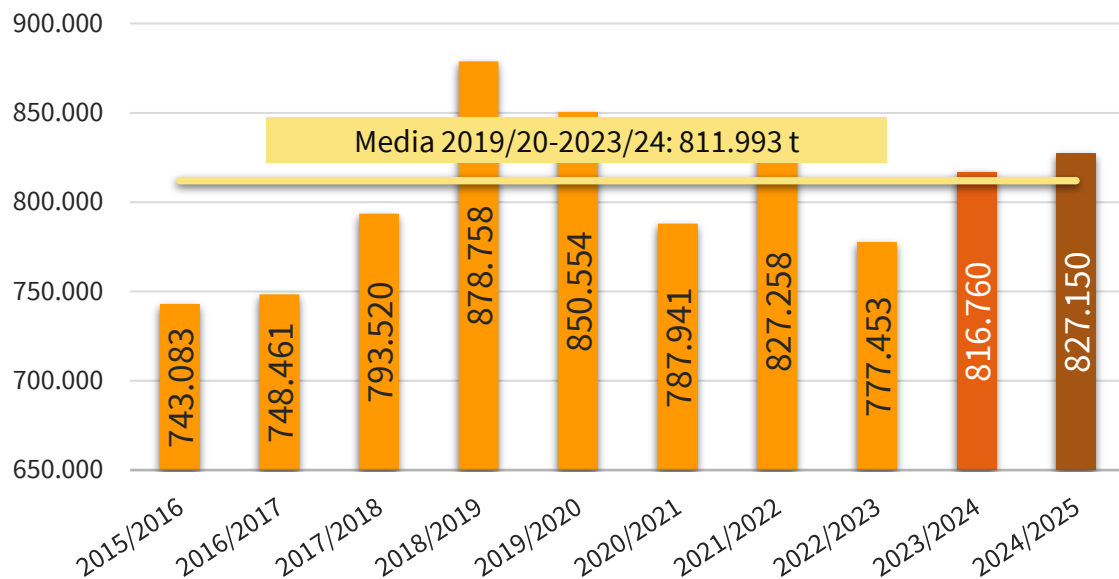

IMPORTACIONES DE CÍTRICOS POR LA UE-27 DE TTPP (miles de €) Campaña (Septiembre/-----*)

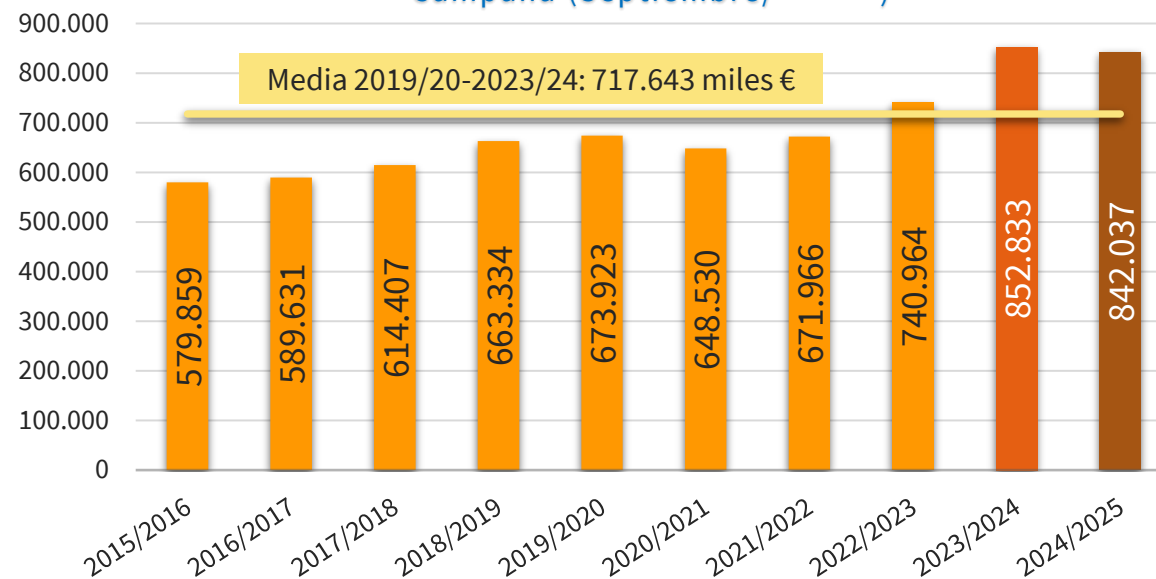

2024/25 vs	VOLUMEN	VALOR
2023/24	▲ 1,3%	▼ 1,3%
Media 5	▲ 1,9%	▲ 17,3%

(*) Acumulado al mes de ENERO

Boletín nº67: Seguimiento reforzado de las importaciones de cítricos por la UE





Importaciones de total cítricos por la UE



CAMPAÑA DE COMERCIALIZACIÓN

IMPORTACIONES DE CÍTRICOS POR LA U27 DE TTPP CAMPAÑA (SEPTIEMBRE/-----*)

(t)

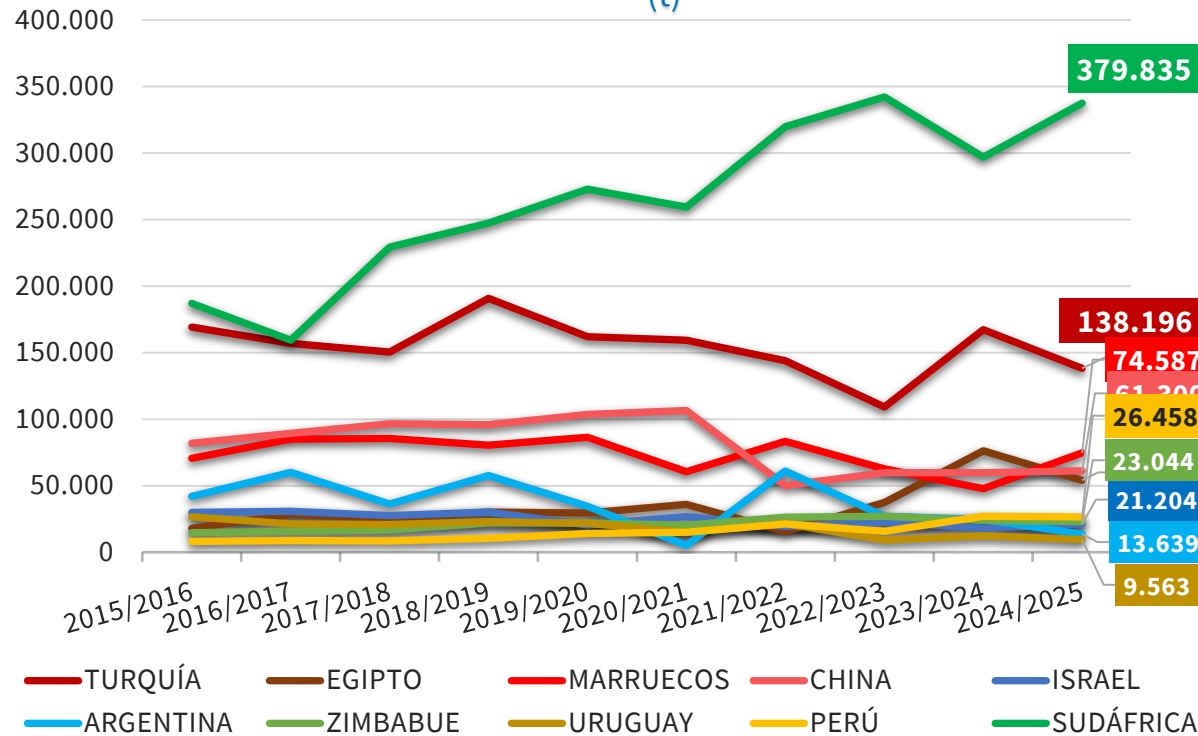

IMPORTACIONES DE CÍTRICOS POR LA U27 DE TTPP CAMPAÑA (SEPTIEMBRE/-----*)

(miles de €)

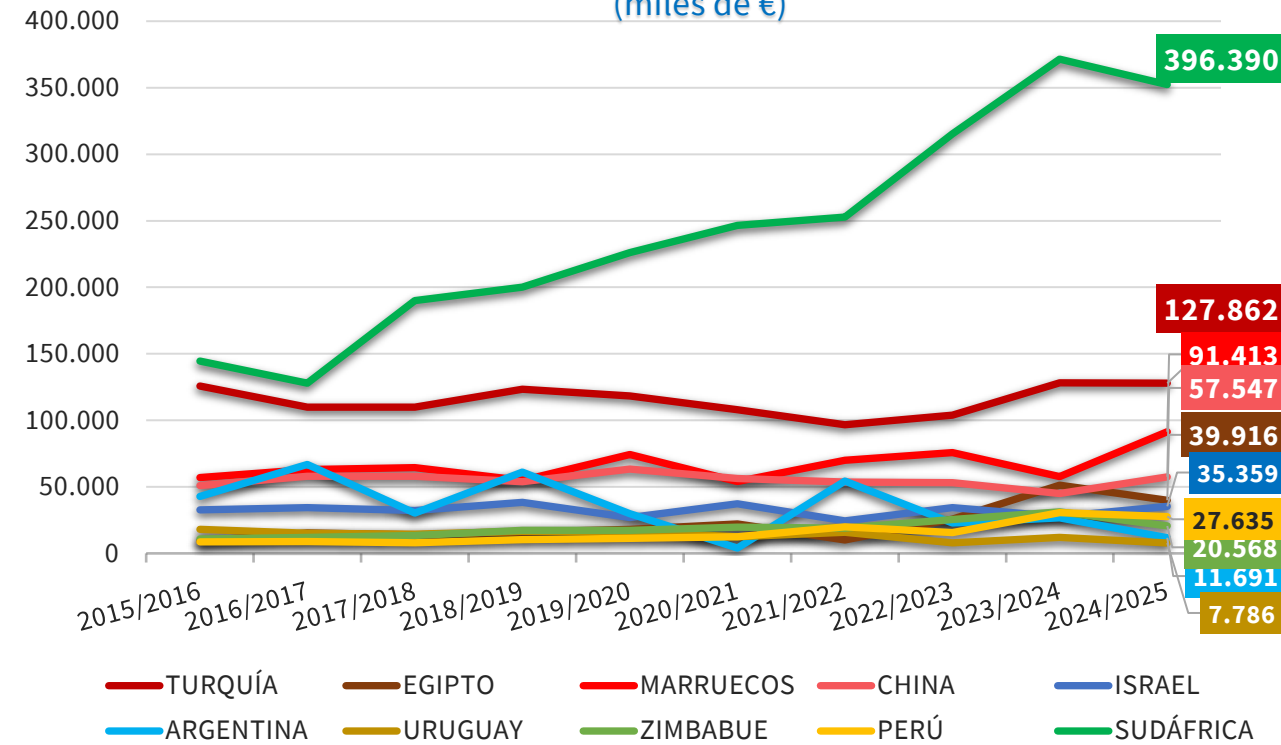

(*) Acumulado al mes de ENERO

Boletín nº67: Seguimiento reforzado de las importaciones de cítricos por la UE





Importaciones de total cítricos por la UE



CANTIDAD (toneladas)

CAMPAÑA	2015/2016	2016/2017	2017/2018	2018/2019	2019/2020	2020/2021	2021/2022	2022/2023	2023/2024	2024/2025	Variaciones (%)		Variaciones (t)		MEDIA 5	Distribución (%)	
											2024/2025 vs 2023/2024	2024/2025 vs Media 5	2024/2025 vs 2023/2024	2024/2025 vs Media 5	2019/2020-2023/2024)	2024/2025	MEDIA 5
TONELADAS	Sept-Ene	Sept-Ene	Sept-Ene	Sept-Ene	Sept-Ene	Sept-Ene	Sept-Ene	Sept-Ene	Sept-Ene	Sept-Ene							
NARANJAS	320.494	298.556	374.762	403.157	393.648	335.783	354.424	386.423	361.113	350.380	-3,0%	-4,3%	-10.733	-15.898	366.278	42,4%	45,1%
PEQUEÑOS CÍTRICOS	125.267	139.971	147.618	155.260	170.601	164.094	205.591	182.503	217.211	242.553	11,7%	29,0%	25.343	54.554	188.000	29,3%	23,2%
LIMONES	121.811	140.726	97.184	155.088	106.684	115.414	160.046	107.451	129.488	135.781	4,9%	9,7%	6.293	11.965	123.817	16,4%	15,2%
POMELOS	175.511	169.207	173.956	165.254	179.622	172.650	107.197	101.077	108.949	98.435	-9,6%	-26,5%	-10.513	-35.463	133.899	11,9%	16,5%
TOTAL	743.083	748.461	793.520	878.758	850.554	787.941	827.258	777.453	816.760	827.150	1,3%	1,9%	10.390	15.157	811.993		

IMPORTACIONES DE CÍTRICOS POR LA UE 27											Variaciones (%)		Variaciones (t)		MEDIA 5	Distribución (%)	
CAMPAÑA	2015/2016	2016/2017	2017/2018	2018/2019	2019/2020	2020/2021	2021/2022	2022/2023	2023/2024	2024/2025	2024/2025 vs 2023/2024	2024/2025 vs Media 5	2024/2025 vs 2023/2024	2024/2025 vs Media 5	2019/2020-2023/2024)	2024/2025	MEDIA 5
TONELADAS	Sept-Ene	Sept-Ene	Sept-Ene	Sept-Ene	Sept-Ene	Sept-Ene	Sept-Ene	Sept-Ene	Sept-Ene	Sept-Ene							
SUDÁFRICA	210.445	179.297	257.976	278.373	306.981	291.910	359.658	384.932	334.141	379.835	13,7%	13,2%	45.694	44.310	335.524	45,9%	41,3%
TURQUÍA	169.282	156.831	150.517	190.834	162.077	159.252	143.865	109.152	167.346	138.196	-17,4%	-6,8%	-29.150	-10.142	148.338	16,7%	18,3%
EGIPTO	17.877	28.495	25.551	30.267	29.526	35.964	15.441	37.385	76.210	54.013	-29,1%	38,8%	-22.197	15.108	38.905	6,5%	4,8%
MARRUECOS	70.598	85.094	85.446	80.532	86.352	60.554	83.235	62.572	47.765	74.587	56,2%	9,5%	26.822	6.491	68.096	9,0%	8,4%
ARGENTINA	42.072	59.964	36.111	57.657	34.481	5.186	60.993	27.137	24.723	13.639	-44,8%	-55,3%	-11.084	-16.865	30.504	1,6%	3,8%
CHINA	81.767	89.416	96.455	95.820	103.457	106.494	50.087	59.709	59.730	61.300	2,6%	-19,2%	1.571	-14.595	75.895	7,4%	9,3%
ISRAEL	29.982	30.737	27.438	30.230	20.458	26.922	19.387	22.688	18.112	21.204	17,1%	-1,4%	3.092	-309	21.513	2,6%	2,6%
URUGUAY	26.618	21.379	20.702	22.920	21.837	15.137	21.517	9.102	12.328	9.563	-22,4%	-40,2%	-2.765	-6.421	15.984	1,2%	2,0%
ZIMBABUE	14.622	15.650	16.664	22.090	22.101	20.299	26.380	26.983	23.854	23.044	-3,4%	-3,7%	-810	-880	23.923	2,8%	2,9%
PERÚ	8.116	8.731	8.505	10.450	14.038	15.054	21.376	15.659	27.013	26.458	-2,1%	42,0%	-556	7.830	18.628	3,2%	2,3%
Resto EXTRA UE	71.705	72.866	68.155	59.587	49.247	51.169	25.320	22.134	25.539	25.313	-0,9%	-27,0%	-226	-9.369	34.682	3,1%	4,3%
TOTAL 5	510.274	509.682	555.601	637.662	619.417	552.866	663.192	621.178	650.184	660.268	1,6%	6,3%	10.085	38.901	621.367	79,8%	76,5%
TOTAL 10	671.379	675.595	725.365	819.172	801.307	736.772	801.938	755.319	791.221	801.837	1,3%	3,2%	10.616	24.526	777.311	96,9%	95,7%
HEMISFERIO NORTE	413.475	435.737	427.990	467.926	440.531	429.824	346.051	318.232	408.945	388.414	-5,0%	-0,1%	-20.531	-303	388.717	47,0%	47,9%
HEMISFERIO SUR	329.609	312.724	365.531	410.833	410.023	358.117	481.208	459.221	407.816	438.737	7,6%	3,7%	30.921	15.460	423.277	53,0%	52,1%
TOTAL EXTRA UE	743.083	748.461	793.520	878.758	850.554	787.941	827.258	777.453	816.760	827.150	1,3%	1,9%	10.390	15.157	811.993		

(*) Acumulado al mes de ENERO

Boletín nº67: Seguimiento reforzado de las importaciones de cítricos por la UE





Importaciones de total cítricos por la UE



VALOR (miles de €)

CAMPAÑA	2015/2016	2016/2017	2017/2018	2018/2019	2019/2020	2020/2021	2021/2022	2022/2023	2023/2024	2024/2025	Variaciones (%)		Variaciones (t)		MEDIA 5	Distribución (%)	
											2024/2025 vs 2023/2024	2024/2025 vs Media 5	2024/2025 vs 2023/2024	2024/2025 vs Media 5	2019/2020-2023/2024)	2024/2025	MEDIA 5
Miles de €	Sept-Ene	Sept-Ene	Sept-Ene	Sept-Ene	Sept-Ene	Sept-Ene	Sept-Ene	Sept-Ene	Sept-Ene	Sept-Ene							
NARANJAS	216.646	204.600	275.442	288.603	289.575	287.313	246.344	330.126	405.420	303.965	-25,0%	-2,5%	-101.455	-7.790	311.756	36,1%	43,4%
PEQUEÑOS CÍTRICOS	113.201	123.532	132.397	135.253	169.703	163.500	196.844	222.440	252.017	311.094	23,4%	54,8%	59.077	110.193	200.901	36,9%	28,0%
LIMONES	122.731	137.782	86.418	136.201	93.001	88.849	131.459	98.068	107.564	134.742	25,3%	29,8%	27.178	30.954	103.788	16,0%	14,5%
POMELOS	127.281	123.716	120.150	103.277	121.643	108.867	97.320	90.330	87.832	92.236	5,0%	-8,9%	4.404	-8.962	101.198	11,0%	14,1%
TOTAL	579.859	589.631	614.407	663.334	673.923	648.530	671.966	740.964	852.833	842.037	-1,3%	17,3%	-10.795	124.394	717.643		

IMPORTACIONES DE CÍTRICOS POR LA UE 27											Variaciones (%)		Variaciones (t)		MEDIA 5	Distribución (%)	
CAMPAÑA	2015/2016	2016/2017	2017/2018	2018/2019	2019/2020	2020/2021	2021/2022	2022/2023	2023/2024	2024/2025	2024/2025 vs 2023/2024	2024/2025 vs Media 5	2024/2025 vs 2023/2024	2024/2025 vs Media 5	2019/2020-2023/2024)	2024/2025	MEDIA 5
MILES DE €	Sept-Ene	Sept-Ene	Sept-Ene	Sept-Ene	Sept-Ene	Sept-Ene	Sept-Ene	Sept-Ene	Sept-Ene	Sept-Ene							
SUDÁFRICA	162.522	143.932	213.730	225.205	254.250	277.377	284.268	354.753	417.895	396.390	-5,1%	24,8%	-21.506	78.681	317.709	47,1%	44,3%
TURQUÍA	125.878	109.948	109.875	123.319	118.305	107.918	96.661	103.953	128.170	127.862	-0,2%	15,2%	-307	16.861	111.001	15,2%	15,5%
EGIPTO	9.343	15.336	14.008	16.043	18.073	22.067	10.151	25.747	51.243	39.916	-22,1%	56,8%	-11.327	14.460	25.456	4,7%	3,5%
MARRUECOS	57.083	63.017	64.369	54.747	74.323	53.987	70.026	75.801	57.797	91.413	58,2%	37,7%	33.616	25.026	66.387	10,9%	9,3%
ARGENTINA	42.720	66.806	30.246	61.095	29.722	3.975	54.254	22.892	26.769	11.691	-56,3%	-57,5%	-15.078	-15.831	27.522	1,4%	3,8%
CHINA	50.862	57.990	58.018	53.841	63.360	56.157	53.715	53.162	44.995	57.547	27,9%	6,0%	12.552	3.270	54.278	6,8%	7,6%
ISRAEL	32.668	34.480	32.123	38.331	26.888	37.318	24.396	34.483	27.627	35.359	28,0%	17,3%	7.732	5.216	30.143	4,2%	4,2%
URUGUAY	18.045	15.212	14.462	16.563	16.418	12.428	15.778	7.862	11.948	7.786	-34,8%	-39,6%	-4.162	-5.100	12.887	0,9%	1,8%
ZIMBABUE	10.797	11.939	13.534	17.384	17.228	19.671	18.910	25.434	31.186	20.568	-34,0%	-8,5%	-10.619	-1.918	22.486	2,4%	3,1%
PERÚ	8.588	8.940	7.969	10.415	11.360	12.517	19.929	15.554	30.617	27.635	-9,7%	53,6%	-2.982	9.640	17.995	3,3%	2,5%
Resto EXTRA UE	61.352	62.032	56.073	46.388	43.996	45.116	23.878	21.323	24.584	25.869	5,2%	-18,6%	1.285	-5.910	31.779	3,1%	4,4%
TOTAL 5	397.546	399.038	432.228	480.411	494.673	465.324	515.359	583.145	681.875	667.272	-2,1%	21,7%	-14.602	119.197	548.075	79,2%	76,4%
TOTAL 10	518.506	527.599	558.334	616.945	629.927	603.414	648.088	719.641	828.249	816.168	-1,5%	19,0%	-12.081	130.304	685.864	96,9%	95,6%
HEMISFERIO NORTE	315.099	320.726	314.399	319.891	334.307	312.522	286.817	319.361	352.741	392.668	11,3%	22,3%	39.927	71.518	321.150	46,6%	44,8%
HEMISFERIO SUR	264.760	268.905	300.009	343.442	339.615	336.008	385.149	421.603	500.091	449.369	-10,1%	13,3%	-50.722	52.876	396.493	53,4%	55,2%
TOTAL EXTRA UE	579.859	589.631	614.407	663.334	673.923	648.530	671.966	740.964	852.833	842.037	-1,3%	17,3%	-10.795	124.394	717.643		

(*) Acumulado al mes de ENERO

Boletín nº67: Seguimiento reforzado de las importaciones de cítricos por la UE





2. Importaciones de naranjas por la UE

Boletín nº67: Seguimiento reforzado de las importaciones de cítricos por la UE





Importaciones de naranjas por la UE



CUOTA DE MERCADO – EU 27 vs TTPP

Evolución de las importaciones de naranjas por la UE 27 - Cuota en volumen (%)

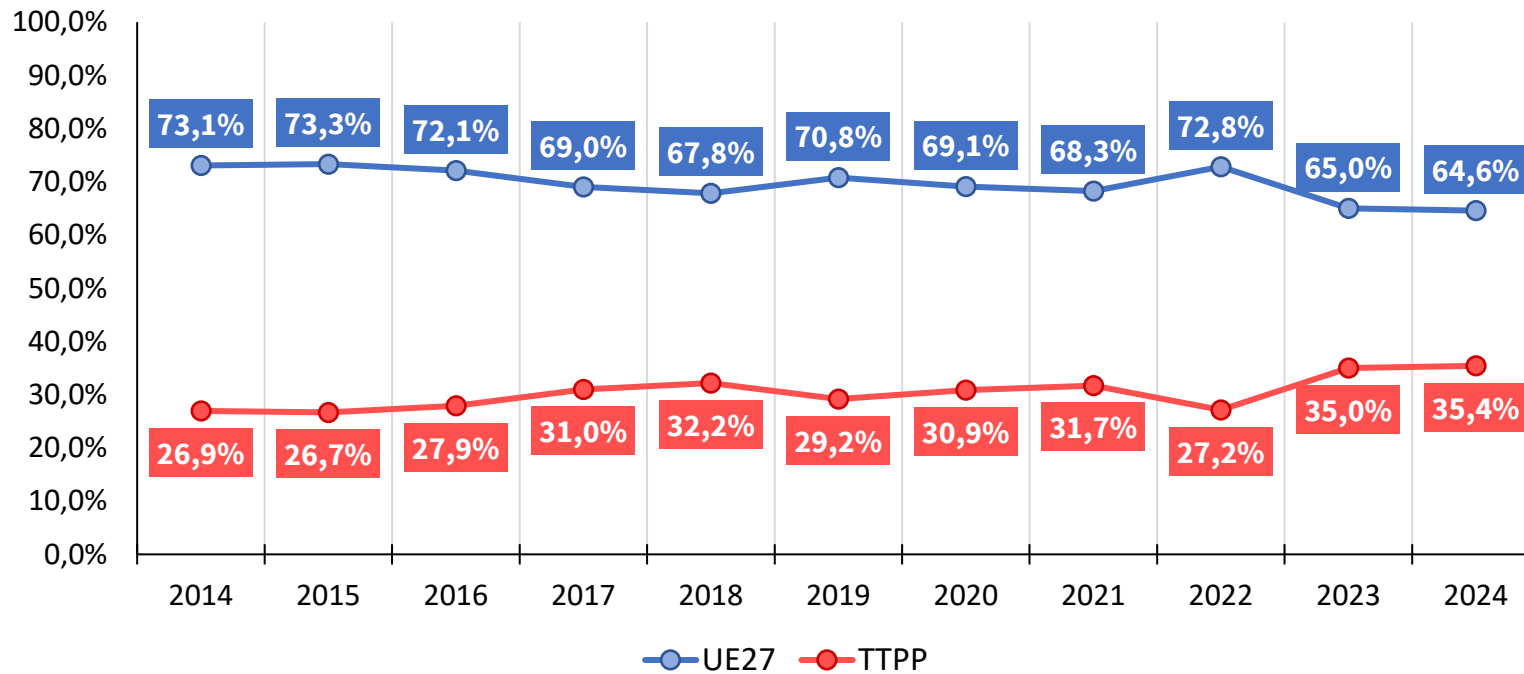

Distribución de las importaciones de Naranjas (Media 2020-24)

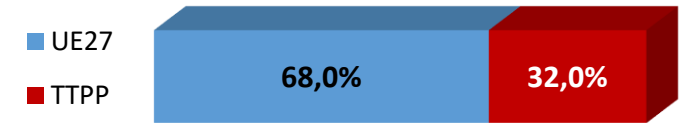

	2024	INTRA UE	TTPP
Volumen (t)		1.804.516	989.560
vs 2023 (%)		▼ 2,2%	▼ 0,5%
vs Media 5 (%)		▼ 9,4%	▲ 11,5%

(*) Acumulado al mes de DICIEMBRE

Boletín nº67: Seguimiento reforzado de las importaciones de cítricos por la UE





Importaciones de naranjas por la UE



IMPORTACIONES DE NARANJA POR LA UE-27 DE TTPP (t) Año natural (Enero/-----*)

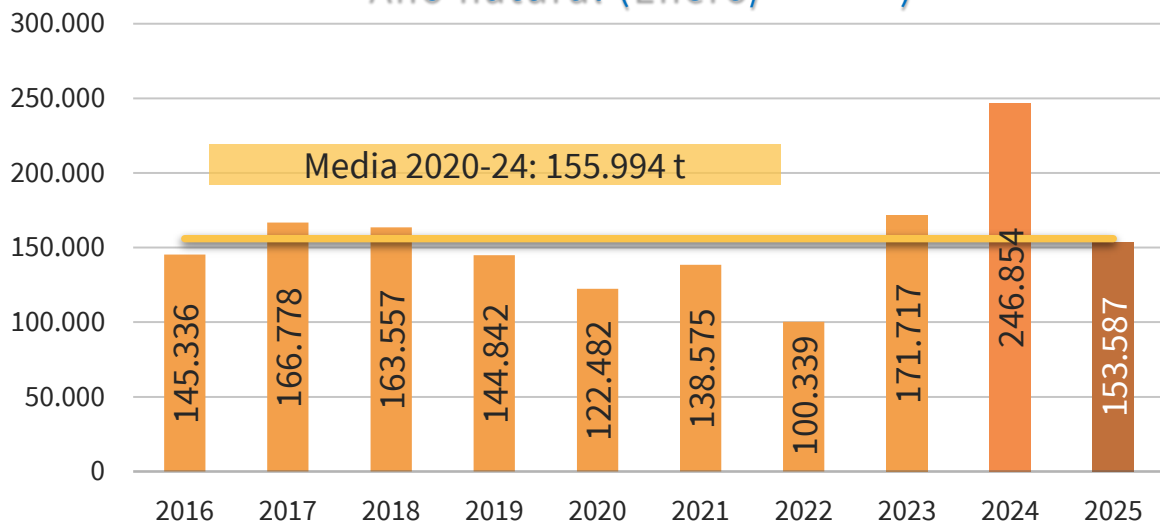

IMPORTACIONES DE NARANJA POR LA U27 DE TTPP AÑO NATURAL (ENERO/-----*) (t)

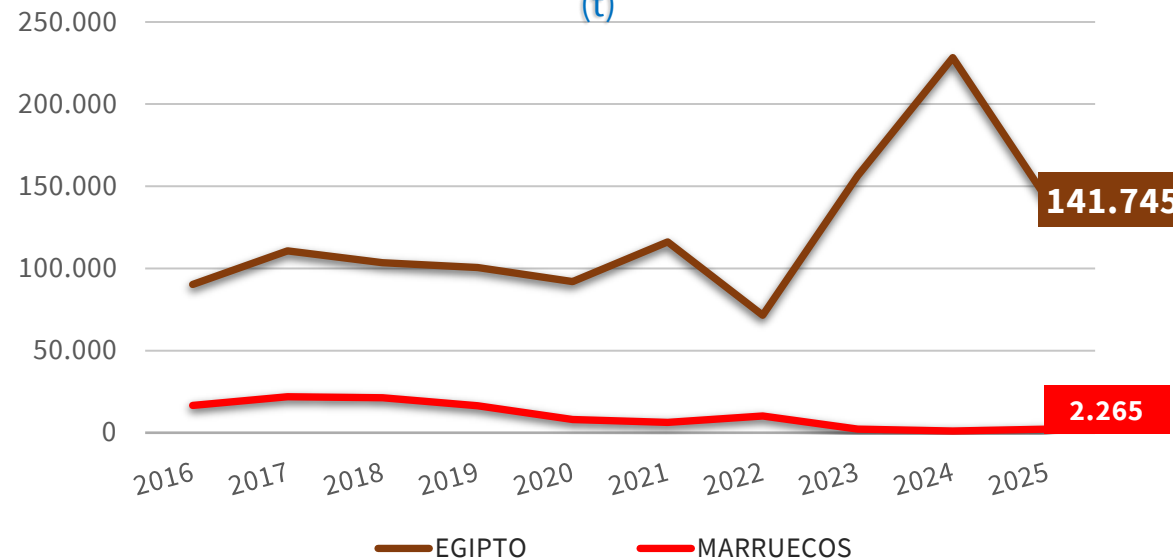

2025 vs	TTPP	SUDÁFRICA	EGIPTO	MARRUECOS	ZIMBABUE	ARGENTINA
2024	▼ 37,8%	▲ 475,7%	▼ 37,9%	▲ 113,1%	-	-
Media 5	▼ 1,5%	▼ 67,7%	▲ 6,7%	▼ 59,3%	-	-

(*) Acumulado al mes de MARZO

Boletín nº67: Seguimiento reforzado de las importaciones de cítricos por la UE





Importaciones de naranjas por la UE



IMPORTACIONES DE NARANJA POR LA UE-27 DE TTPP

(t)

Campaña (Septiembre/-----*)

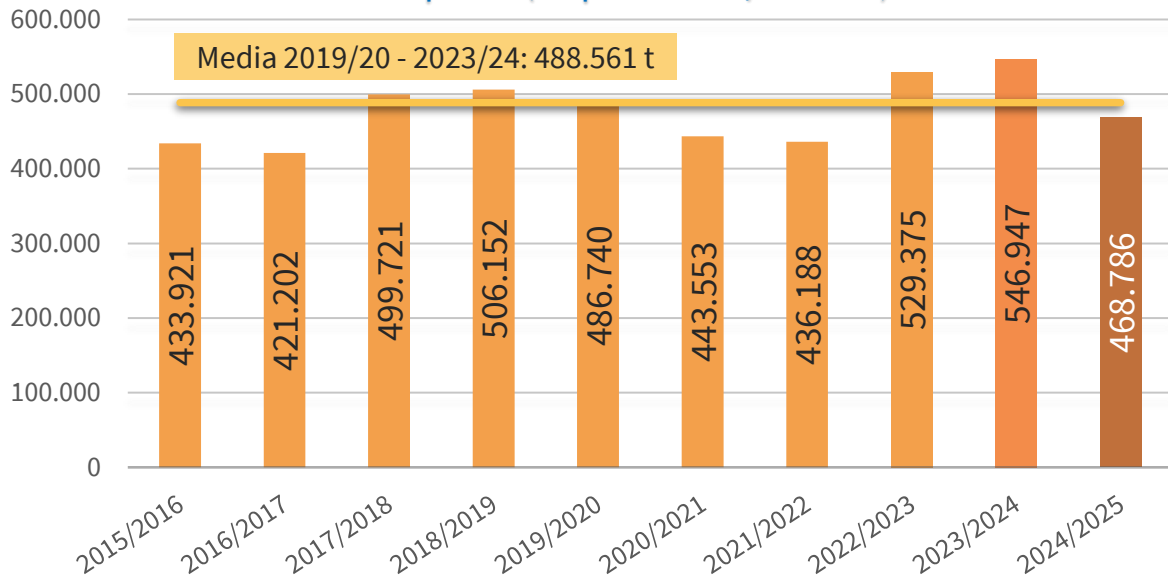

IMPORTACIONES DE NARANJA POR LA U27 DE TTPP

CAMPAÑA (SEPTIEMBRE/-----*)

(t)

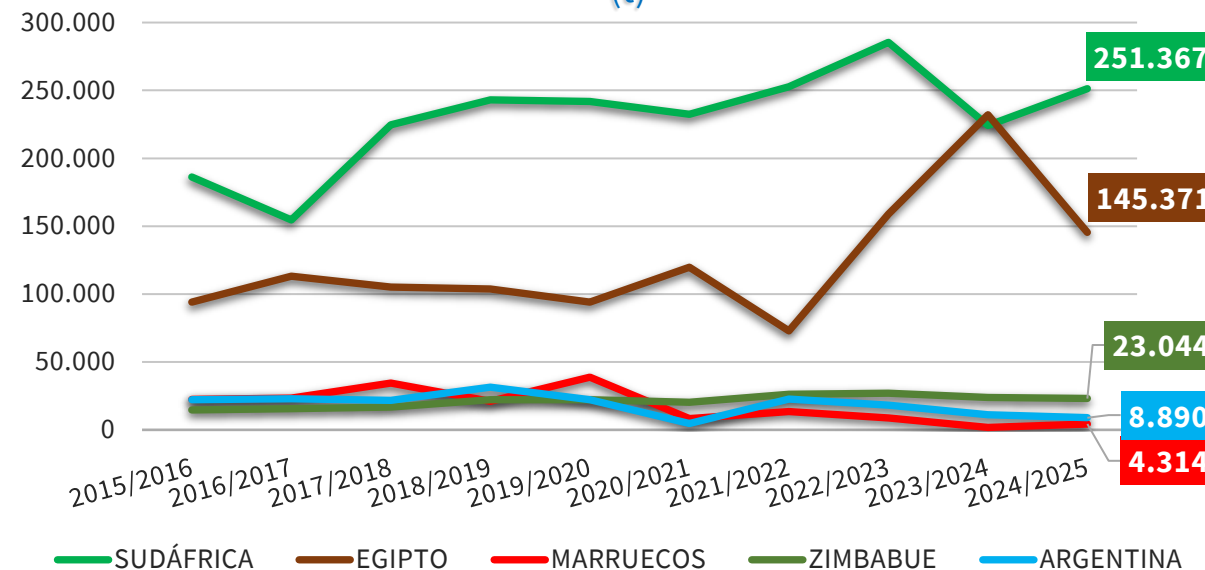

2024/25 vs	TTPP	SUDÁFRICA	EGIPTO	MARRUECOS	ZIMBABUE	ARGENTINA
2023/24	▼ 14,3%	▲ 12,1%	▼ 37,4%	▲ 142,5%	▼ 3,4%	▼ 20,4%
Media 5	▼ 4,0%	▲ 1,6%	▲ 7,2%	▼ 69,7%	▼ 3,6%	▼ 43,6%

(*) Acumulado al mes de MARZO

Boletín nº67: Seguimiento reforzado de las importaciones de cítricos por la UE





Importaciones de naranjas por la UE



IMPORTACIONES DE NARANJA POR LA UE 27											Variaciones (%)		Variaciones (t)	
CAMPAÑA	2015/2016	2016/2017	2017/2018	2018/2019	2019/2020	2020/2021	2021/2022	2022/2023	2023/2024	2024/2025	2024/2025 vs 2023/2024	2024/2025 vs Media 5	2024/2025 vs 2023/2024	2024/2025 vs Media 5
TONELADAS	Sept-Mar	Sept-Mar	Sept-Mar	Sept-Mar	Sept-Mar	Sept-Mar	Sept-Mar	Sept-Mar	Sept-Mar	Sept-Mar				
SUDÁFRICA	186.292	154.621	224.582	243.102	241.953	232.392	252.726	285.402	224.154	251.367	12,1%	1,6%	27.213	4.041
EGIPTO	93.974	113.176	105.107	103.769	93.986	119.875	72.912	159.008	232.082	145.371	-37,4%	7,2%	-86.711	9.798
MARRUECOS	22.367	23.354	34.409	20.970	38.794	8.311	13.482	8.715	1.779	4.314	142,5%	-69,7%	2.535	-9.902
ZIMBABUE	14.646	15.650	16.664	22.115	22.101	20.299	26.298	26.983	23.854	23.044	-3,4%	-3,6%	-810	-863
ARGENTINA	22.101	22.973	21.770	31.420	22.111	4.679	22.621	18.249	11.173	8.890	-20,4%	-43,6%	-2.283	-6.877
Resto EXTRA UE	94.541	91.428	97.188	84.776	67.796	57.997	48.148	31.018	53.906	35.801	-33,6%	-30,9%	-18.105	-15.972
TOTAL 3	302.633	291.150	364.098	367.841	374.732	360.577	339.121	453.125	458.015	401.052	-12,4%	1,0%	-56.963	3.938
TOTAL 5	339.380	329.774	402.533	421.376	418.944	385.556	388.040	498.356	493.042	432.985	-12,2%	-0,9%	-60.056	-3.802
HEMISFERIO NORTE	163.612	182.244	188.111	167.127	166.678	157.184	110.469	183.233	260.814	167.586	-35,7%	-4,6%	-93.228	-8.090
HEMISFERIO SUR	270.310	238.958	311.610	339.025	320.062	286.369	325.720	346.142	286.133	301.201	5,3%	-3,7%	15.067	-11.684
TOTAL EXTRA UE	433.921	421.202	499.721	506.152	486.740	443.553	436.188	529.375	546.947	468.786	-14,3%	-4,0%	-78.161	-19.774

IMPORTACIONES DE NARANJA POR LA UE 27											Variaciones (%)		Variaciones (t)	
AÑO NATURAL	2016	2017	2018	2019	2020	2021	2022	2023	2024	2025	2025 vs 2024	2025 vs Media 5	2025 vs 2024	2025 vs Media 5
TONELADAS	Ene-Mar	Ene-Mar	Ene-Mar	Ene-Mar	Ene-Mar	Ene-Mar	Ene-Mar	Ene-Mar	Ene-Mar	Ene-Mar				
SUDÁFRICA	208	101	64	106	70	88	174	63	4	26	475,7%	-67,7%	21	-54
EGIPTO	90.321	110.696	103.460	100.589	92.020	116.098	71.529	156.403	228.317	141.745	-37,9%	6,7%	-86.571	8.872
MARRUECOS	16.560	21.918	21.293	16.426	8.146	6.267	10.130	2.228	1.063	2.265	113,1%	-59,3%	1.202	-3.302
ZIMBABUE	25	0	0	25	0	0	0	0	0	0			0	0
ARGENTINA	0	0	0	0	0	0	96	0	0	0		-100,0%	0	-19
Resto EXTRA UE	38.223	34.063	38.740	27.695	22.245	16.122	18.410	13.023	17.470	9.551	-45,3%	-45,3%	-7.919	-7.903
TOTAL 3	107.089	132.715	124.817	117.121	100.237	122.454	81.834	158.694	229.384	144.036	-37,2%	4,0%	-85.348	5.516
TOTAL 5	107.114	132.715	124.817	117.146	100.237	122.454	81.930	158.694	229.384	144.036	-37,2%	4,0%	-85.348	5.496
HEMISFERIO NORTE	125.992	149.645	144.123	130.862	111.289	130.426	90.864	165.143	238.115	148.786	-37,5%	1,1%	-89.329	1.618
HEMISFERIO SUR	19.345	17.133	19.434	13.979	11.192	8.149	9.475	6.574	8.740	4.802	-45,1%	-45,6%	-3.938	-4.025
TOTAL EXTRA UE	145.336	166.778	163.557	144.842	122.482	138.575	100.339	171.717	246.854	153.587	-37,8%	-1,5%	-93.267	-2.406

(*) Acumulado al mes de MARZO

Boletín nº67: Seguimiento reforzado de las importaciones de cítricos por la UE



Importaciones de naranjas por la UE



EVOLUCIÓN MENSUAL DE LAS IMPORTACIONES DE NARANJAS EN LA UE-27 PROCEDENTES DE **TTPP** (t)

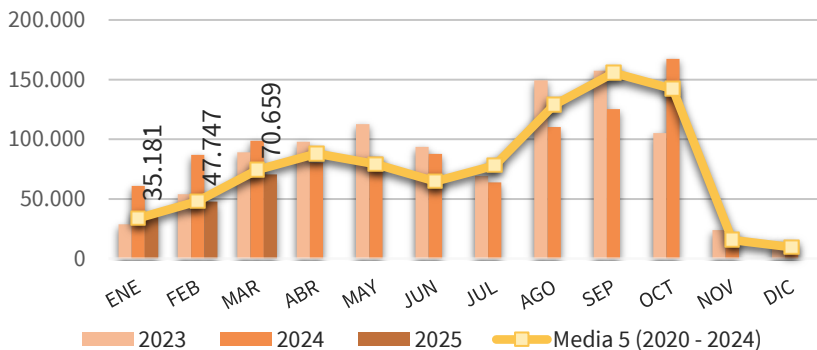

EVOLUCIÓN MENSUAL DE LAS IMPORTACIONES DE NARANJAS EN LA UE-27 PROCEDENTES DE **SUDÁFRICA** (t)

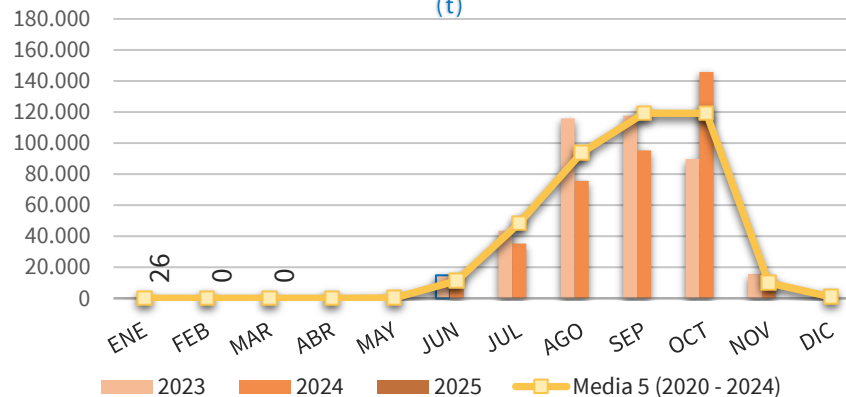

EVOLUCIÓN MENSUAL DE LAS IMPORTACIONES DE NARANJAS EN LA UE-27 PROCEDENTES DE **EGIPTO** (t)

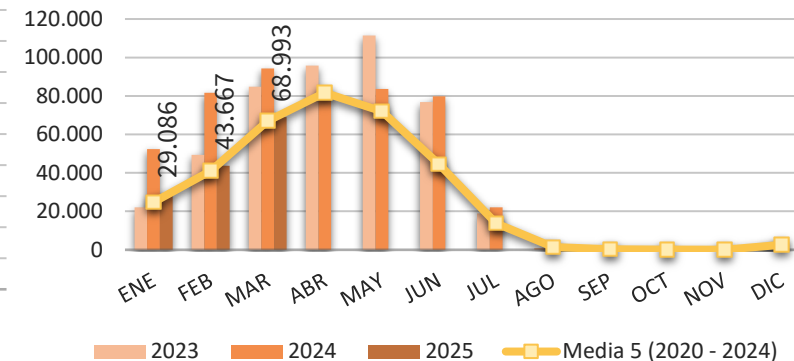

EVOLUCIÓN MENSUAL DE LAS IMPORTACIONES DE NARANJAS EN LA UE-27 PROCEDENTES DE **MARRUECOS** (t)

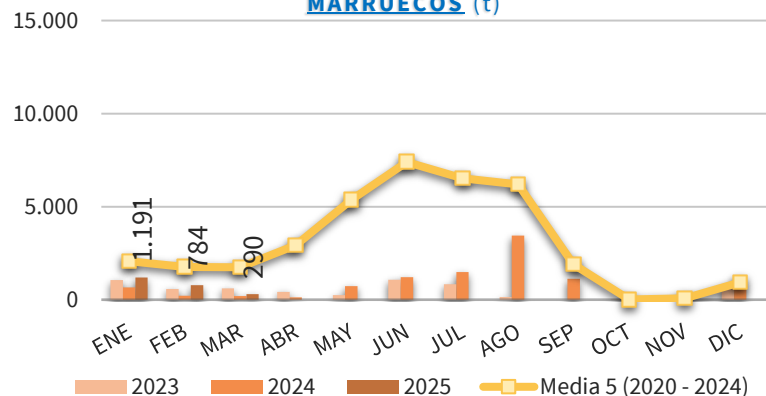

EVOLUCIÓN MENSUAL DE LAS IMPORTACIONES DE NARANJAS EN LA UE-27 PROCEDENTES DE **ZIMBABUE** (t)

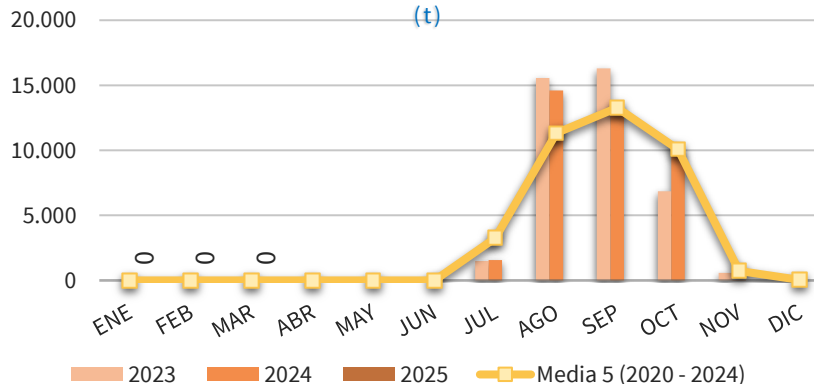

EVOLUCIÓN MENSUAL DE LAS IMPORTACIONES DE NARANJAS EN LA UE-27 PROCEDENTES DE **ARGENTINA** (t)

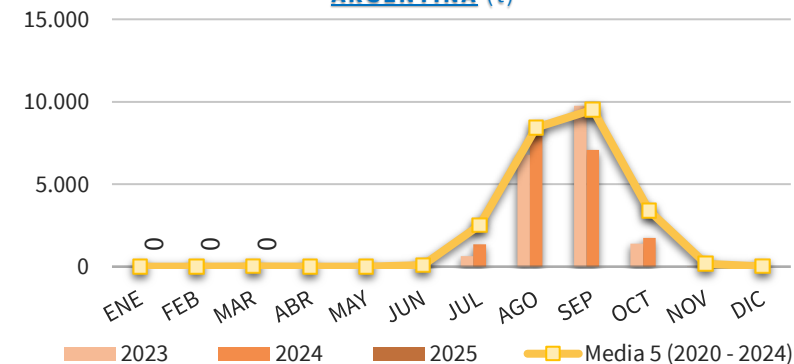

(*) Acumulado al mes de MARZO

Boletín nº67: Seguimiento reforzado de las importaciones de cítricos por la UE





Importaciones de naranjas por la UE



DISTRIBUCIÓN MENSUAL DE LAS IMPORTACIONES DE NARANJA POR LA UE 27

TONELADAS	ENE	FEB	MAR	ABR	MAY	JUN	JUL	AGO	SEP	OCT	NOV	DIC	ACUMULADO AÑO	TOTAL AÑO	CAMPAÑA	ACUMULADO CAMPAÑA
2016	31.909	53.035	60.393	66.066	55.889	63.809	86.436	140.262	156.433	73.700	10.655	13.636	145.336	812.222	2015/2016	433.921
2017	44.132	49.556	73.089	74.703	63.025	41.713	93.381	142.058	181.532	127.621	13.655	13.355	166.778	917.821	2016/2017	421.202
2018	38.598	49.154	75.805	96.436	75.081	35.159	66.416	144.090	173.734	163.997	11.963	11.616	163.557	942.049	2017/2018	499.721
2019	41.846	42.666	60.330	63.627	41.094	28.765	78.349	118.426	218.204	127.027	9.400	9.628	144.842	839.360	2018/2019	506.152
2020	29.390	36.925	56.167	106.712	79.393	51.733	121.038	157.838	175.230	105.432	11.461	12.854	122.482	944.173	2019/2020	486.740
2021	30.806	36.803	70.966	89.897	69.334	56.493	92.256	126.426	157.075	159.564	12.832	6.378	138.575	908.830	2020/2021	443.553
2022	18.575	24.897	56.867	65.211	49.124	33.329	44.614	99.886	163.303	172.884	15.649	5.822	100.339	750.161	2021/2022	436.188
2023	28.765	53.865	89.087	97.823	112.772	93.574	69.099	149.305	157.366	105.078	23.925	13.724	171.717	994.382	2022/2023	529.375
2024	61.020	87.025	98.809	80.497	85.204	87.593	63.943	110.269	125.255	167.304	13.900	8.739	246.854	989.560	2023/2024	546.947
2025	35.181	47.747	70.659										153.587	153.587	2024/2025	468.786
Media 5 (2020 - 2024)	33.711	47.903	74.379	88.028	79.165	64.545	78.190	128.745	155.646	142.052	15.554	9.503	155.994	917.421	Media 5 (2019/2020 - 2023/2024)	488.561
2025 vs 2024	-42,35%	-45,13%	-28,49%	-100,00%	-100,00%	-100,00%	-100,00%	-100,00%	-100,00%	-100,00%	-100,00%	-100,00%	-100,00%	-37,78%	2024/2025 vs 2023/2024	-14,29%
2025 vs Media 5	4,36%	-0,32%	-5,00%	-100,00%	-100,00%	-100,00%	-100,00%	-100,00%	-100,00%	-100,00%	-100,00%	-100,00%	-100,00%	-1,54%	2023/2024 vs Media 5	-4,05%
% Mensual Media 5	3,67%	5,22%	8,11%	9,60%	8,63%	7,04%	8,52%	14,03%	16,97%	15,48%	1,70%	1,04%				

(*) Acumulado al mes de MARZO

Boletín nº67: Seguimiento reforzado de las importaciones de cítricos por la UE



Volver





Importaciones de naranjas por la UE



DISTRIBUCIÓN MENSUAL DE LAS IMPORTACIONES DE NARANJA POR LA UE 27 PROCEDENTES DE SUDÁFRICA

TONELADAS	ENE	FEB	MAR	ABR	MAY	JUN	JUL	AGO	SEP	OCT	NOV	DIC	ACUMULADO AÑO	TOTAL AÑO	CAMPAÑA	ACUMULADO CAMPAÑA
2016	54	151	3	0	2.717	30.698	61.497	97.898	108.016	45.406	1.042	55	208	347.538	2015/2016	186.292
2017	7	0	94	0	768	14.079	54.548	89.169	121.744	95.755	6.592	428	101	383.183	2016/2017	154.621
2018	53	9	1	24	119	12.387	39.316	98.828	119.357	121.390	2.058	191	64	393.733	2017/2018	224.582
2019	74	9	24	0	195	9.317	37.365	71.628	153.675	86.992	1.090	125	106	360.495	2018/2019	243.102
2020	69	1	0	44	937	17.099	84.917	118.374	139.450	86.091	6.568	195	70	453.745	2019/2020	241.953
2021	63	25	0	53	213	14.985	55.358	88.231	119.047	127.179	5.776	550	88	411.480	2020/2021	232.392
2022	44	100	31	0	4	3.270	22.933	71.086	124.767	147.389	11.244	1.939	174	382.807	2021/2022	252.726
2023	63	0	0	0	187	14.828	43.439	115.927	117.787	89.741	15.739	883	63	398.594	2022/2023	285.402
2024	4	0	0	2	0	6.165	35.312	75.631	95.326	145.874	9.794	347	4	368.456	2023/2024	224.154
2025	26	0	0										26	26	2024/2025	251.367
Media 5 (2020 - 2024)	49	25	6	20	268	11.269	48.392	93.850	119.275	119.255	9.824	783	80	403.016	Media 5 (2019/2020 - 2023/2024)	247.325
2025 vs 2024	535,51%	-84,35%	-	-100,00%	-100,00%	-100,00%	-100,00%	-100,00%	-100,00%	-100,00%	-100,00%	-100,00%	-100,00%	475,71%	2024/2025 vs 2023/2024	12,14%
2025 vs Media 5	-47,00%	-99,73%	-100,00%	-100,00%	-100,00%	-100,00%	-100,00%	-100,00%	-100,00%	-100,00%	-100,00%	-100,00%	-100,00%	-67,67%	2023/2024 vs Media 5	1,63%
% Mensual Media 5	0,01%	0,01%	0,00%	0,00%	0,07%	2,80%	12,01%	23,29%	29,60%	29,59%	2,44%	0,19%				

(*) Acumulado al mes de MARZO

Boletín nº67: Seguimiento reforzado de las importaciones de cítricos por la UE





Importaciones de naranjas por la UE



DISTRIBUCIÓN MENSUAL DE LAS IMPORTACIONES DE NARANJA POR LA UE 27 PROCEDENTES DE EGIPTO

TONELADAS	ENE	FEB	MAR	ABR	MAY	JUN	JUL	AGO	SEP	OCT	NOV	DIC	ACUMULADO AÑO	TOTAL AÑO	CAMPAÑA	ACUMULADO CAMPAÑA
2016	13.480	34.585	42.256	46.190	34.454	15.570	1.437	98	50	43	99	2.288	90.321	190.549	2015/2016	93.974
2017	23.939	31.485	55.271	57.054	41.112	8.702	548	30	60	0	0	1.587	110.696	219.791	2016/2017	113.176
2018	20.615	27.155	55.690	75.366	57.385	14.035	1.620	687	0	0	0	3.180	103.460	255.733	2017/2018	105.107
2019	23.543	29.416	47.630	56.060	33.276	9.964	9.778	65	64	50	0	1.851	100.589	211.697	2018/2019	103.769
2020	18.564	26.908	46.548	89.860	57.447	11.446	1.665	73	50	25	3	3.699	92.020	256.289	2019/2020	93.986
2021	23.077	30.769	62.252	84.105	62.933	29.563	15.819	1.288	384	26	242	731	116.098	311.190	2020/2021	119.875
2022	7.792	16.458	47.280	59.983	44.896	25.054	10.482	917	507	500	0	1.597	71.529	215.466	2021/2022	72.912
2023	22.122	49.430	84.852	95.722	111.339	76.774	18.991	944	301	0	0	3.465	156.403	463.939	2022/2023	159.008
2024	52.418	81.622	94.276	78.665	83.713	79.762	22.100	3.605	326	0	0	3.299	228.317	499.788	2023/2024	232.082
2025	29.086	43.667	68.993										141.745	141.745	2024/2025	145.371
Media 5 (2020 - 2024)	24.795	41.037	67.042	81.667	72.066	44.520	13.811	1.366	314	110	49	2.558	132.874	349.334	Media 5 (2019/2020 - 2023/2024)	135.573
2025 vs 2024	-44,51%	-46,50%	-26,82%	-100,00%	-100,00%	-100,00%	-100,00%	-100,00%	-100,00%	-	-100,00%	-100,00%	-37,92%		2024/2025 vs 2023/2024	-37,36%
2025 vs Media 5	17,31%	6,41%	2,91%	-100,00%	-100,00%	-100,00%	-100,00%	-100,00%	-100,00%	-100,00%	-100,00%	-100,00%	6,68%		2023/2024 vs Media 5	7,23%
% Mensual Media 5	7,10%	11,75%	19,19%	23,38%	20,63%	12,74%	3,95%	0,39%	0,09%	0,03%	0,01%	0,73%				

(*) Acumulado al mes de MARZO

Boletín nº67: Seguimiento reforzado de las importaciones de cítricos por la UE





Importaciones de naranjas por la UE



DISTRIBUCIÓN MENSUAL DE LAS IMPORTACIONES DE NARANJA POR LA UE 27 PROCEDENTES DE MARRUECOS

TONELADAS	ENE	FEB	MAR	ABR	MAY	JUN	JUL	AGO	SEP	OCT	NOV	DIC	ACUMULADO AÑO	TOTAL AÑO	CAMPAÑA	ACUMULADO CAMPAÑA
2016	5.065	4.897	6.598	12.806	11.425	10.989	3.906	3.616	20	0	33	1.383	16.560	60.738	2015/2016	22.367
2017	7.502	6.180	8.236	13.949	17.570	14.412	16.023	16.458	8.380	2.006	143	2.587	21.918	113.445	2016/2017	23.354
2018	5.053	10.199	6.041	13.252	12.710	5.459	11.597	10.425	2.717	216	354	1.256	21.293	79.280	2017/2018	34.409
2019	6.175	6.042	4.208	2.995	4.485	6.872	20.413	15.430	19.923	9.125	746	854	16.426	97.268	2018/2019	20.970
2020	2.937	3.074	2.134	8.706	17.128	19.318	14.466	5.033	1.043	21	65	914	8.146	74.841	2019/2020	38.794
2021	1.922	2.066	2.279	2.988	5.296	11.170	10.072	9.687	1.334	0	100	1.918	6.267	48.831	2020/2021	8.311
2022	3.764	2.842	3.524	2.385	3.451	4.216	5.733	12.729	5.981	17	83	407	10.130	45.131	2021/2022	13.482
2023	1.052	574	602	416	253	1.075	826	136	0	0	30	686	2.228	5.649	2022/2023	8.715
2024	654	216	193	122	725	1.201	1.491	3.438	1.132	26	103	789	1.063	10.090	2023/2024	1.779
2025	1.191	784	290										2.265	2.265	2024/2025	4.314
Media 5 (2020 - 2024)	2.066	1.755	1.747	2.923	5.370	7.396	6.517	6.204	1.898	13	76	943	5.567	36.908	Media 5 (2019/2020 - 2023/2024)	14.216
2025 vs 2024	82,29%	262,53%	49,93%	-100,00%	-100,00%	-100,00%	-100,00%	-100,00%	-100,00%	-100,00%	-100,00%	-100,00%	113,05%		2024/2025 vs 2023/2024	142,51%
2025 vs Media 5	-42,33%	-55,34%	-83,40%	-100,00%	-100,00%	-100,00%	-100,00%	-100,00%	-100,00%	-100,00%	-100,00%	-100,00%	-59,32%		2023/2024 vs Media 5	-69,65%
% Mensual Media 5	5,60%	4,75%	4,73%	7,92%	14,55%	20,04%	17,66%	16,81%	5,14%	0,03%	0,21%	2,55%				

(*) Acumulado al mes de MARZO

Boletín nº67: Seguimiento reforzado de las importaciones de cítricos por la UE





Importaciones de naranjas por la UE



DISTRIBUCIÓN MENSUAL DE LAS IMPORTACIONES DE NARANJA POR LA UE 27 PROCEDENTES DE ZIMBABUE

TONELADAS	ENE	FEB	MAR	ABR	MAY	JUN	JUL	AGO	SEP	OCT	NOV	DIC	ACUMULADO AÑO	TOTAL AÑO	CAMPAÑA	ACUMULADO CAMPAÑA
2016	0	25	0	0	0	0	4.549	7.593	10.801	4.824	25	0	25	27.817	2015/2016	14.646
2017	0	0	0	0	0	0	7.313	7.191	10.311	6.206	146	0	0	31.168	2016/2017	15.650
2018	0	0	0	0	0	0	5.799	9.170	10.588	10.775	703	24	0	37.059	2017/2018	16.664
2019	0	0	25	0	0	0	1.864	9.120	12.922	8.603	576	0	25	33.110	2018/2019	22.115
2020	0	0	0	0	0	0	6.197	10.939	13.372	6.927	0	0	0	37.435	2019/2020	22.101
2021	0	0	0	0	0	0	4.728	9.583	11.202	13.823	1.273	0	0	40.609	2020/2021	20.299
2022	0	0	0	0	0	0	2.270	5.941	12.335	12.904	1.671	72	0	35.193	2021/2022	26.298
2023	0	0	0	0	0	0	1.493	15.567	16.302	6.853	587	112	0	40.914	2022/2023	26.983
2024	0	0	0	0	0	0	1.568	14.611	13.146	9.849	49	0	0	39.223	2023/2024	23.854
2025	0	0	0										0	0	2024/2025	23.044
Media 5 (2020 - 2024)	-	0	0	0	-	-	3.251	11.328	13.271	10.071	716	37	0	38.675	Media 5 (2019/2020 - 2023/2024)	23.907
2025 vs 2024	-	-	-	-	-	-	-100,00%	-100,00%	-100,00%	-100,00%	-100,00%	-	-		2024/2025 vs 2023/2024	-3,40%
2025 vs Media 5	-	-	-	-100,00%	-	-	-100,00%	-100,00%	-100,00%	-100,00%	-100,00%	-100,00%	-		2023/2024 vs Media 5	-3,61%
% Mensual Media 5	0,00%	0,00%	0,00%	0,00%	0,00%	0,00%	8,41%	29,29%	34,32%	26,04%	1,85%	0,10%				

(*) Acumulado al mes de MARZO

Boletín nº67: Seguimiento reforzado de las importaciones de cítricos por la UE



Importaciones de naranjas por la UE



DISTRIBUCIÓN MENSUAL DE LAS IMPORTACIONES DE NARANJA POR LA UE 27 PROCEDENTES DE ARGENTINA

TONELADAS	ENE	FEB	MAR	ABR	MAY	JUN	JUL	AGO	SEP	OCT	NOV	DIC	ACUMULADO AÑO	TOTAL AÑO	CAMPAÑA	ACUMULADO CAMPAÑA
2016	0	0	0	0	0	399	7.459	17.967	15.398	7.575	0	0	0	48.798	2015/2016	22.101
2017	0	0	0	0	0	154	4.965	12.238	16.591	5.179	0	0	0	39.127	2016/2017	22.973
2018	0	0	0	0	0	92	799	11.716	21.520	9.900	0	0	0	44.027	2017/2018	21.770
2019	0	0	0	0	0	21	3.955	12.398	16.813	5.279	19	0	0	38.486	2018/2019	31.420
2020	0	0	0	0	0	362	5.873	12.562	4.630	49	0	0	0	23.476	2019/2020	22.111
2021	0	0	0	0	0	0	3.043	7.539	13.870	7.935	701	19	0	33.107	2020/2021	4.679
2022	0	0	96	0	0	48	1.684	7.404	12.311	5.815	97	25	96	27.480	2021/2022	22.621
2023	0	0	0	0	0	0	640	6.798	9.760	1.392	21	0	0	18.611	2022/2023	18.249
2024	0	0	0	0	0	23	1.346	7.935	7.070	1.747	73	0	0	18.194	2023/2024	11.173
2025	0	0	0										0	0	2024/2025	8.890
Media 5 (2020 - 2024)	-	-	19	-	-	87	2.517	8.448	9.528	3.388	178	9	19	24.174	Media 5 (2019/2020 - 2023/2024)	15.767
2025 vs 2024	-	-	-	-	-	-100,00%	-100,00%	-100,00%	-100,00%	-100,00%	-100,00%	-	-		2024/2025 vs 2023/2024	-20,43%
2025 vs Media 5	-	-	-100,00%	-	-	-100,00%	-100,00%	-100,00%	-100,00%	-100,00%	-100,00%	-100,00%	-100,00%		2023/2024 vs Media 5	-43,62%
% Mensual Media 5	0,00%	0,00%	0,08%	0,00%	0,00%	0,36%	10,41%	34,95%	39,42%	14,01%	0,74%	0,04%				

(*) Acumulado al mes de MARZO

Boletín nº67: Seguimiento reforzado de las importaciones de cítricos por la UE





3. Importaciones de pequeños cítricos por la UE

Boletín nº67: Seguimiento reforzado de las importaciones de cítricos por la UE





Importaciones de pequeños cítricos por la UE



CUOTA DE MERCADO – EU 27 vs TTPP

Evolución de las importaciones de pequeños cítricos por la UE 27 - Cuota en volumen (%)

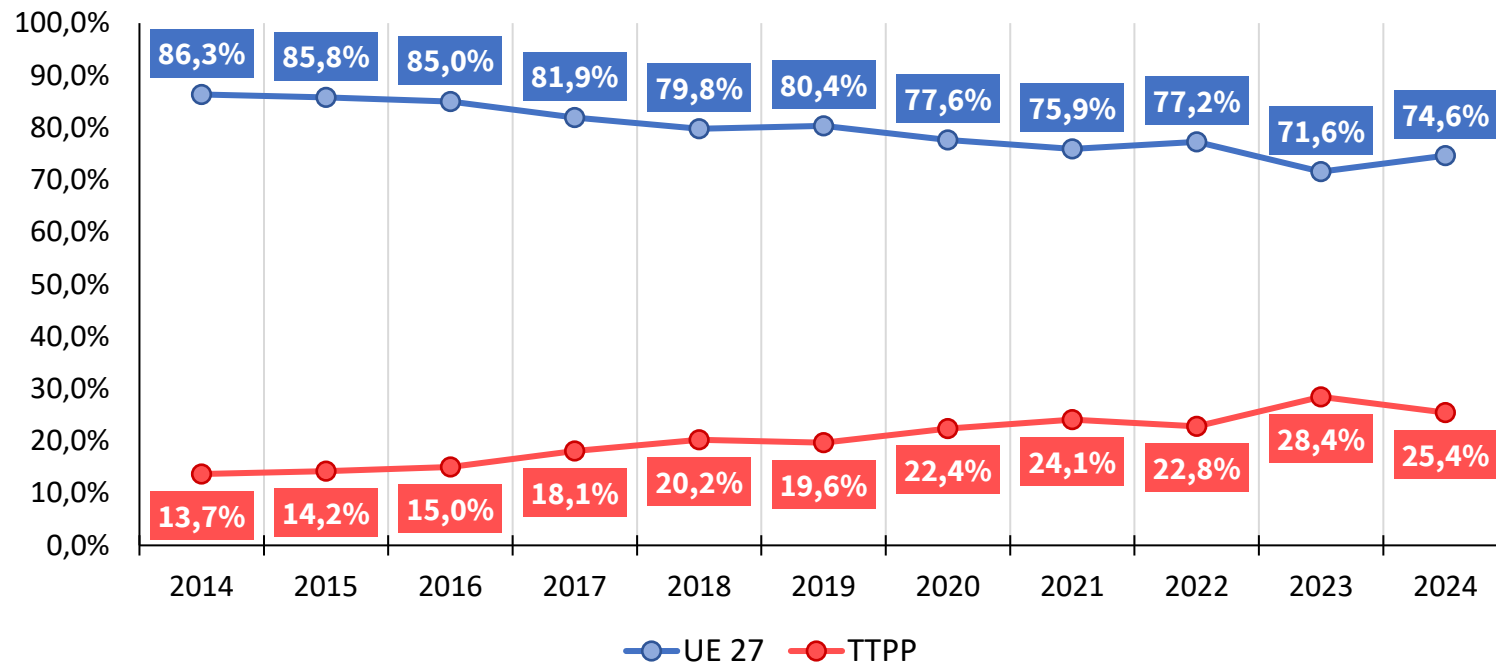

Distribución de las importaciones de Peq. Cítricos (Media 2020-24)

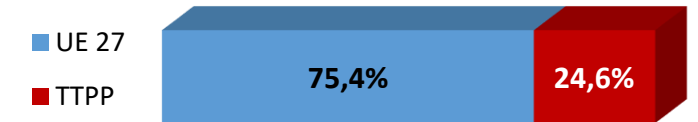

2024	INTRA UE	TTPP
Volumen (t)	1.374.884	468.088
vs 2023 (%)	▲ 8,6%	▼ 7,0%
vs Media 5 (%)	▲ 0,5%	▲ 11,5%

(* Acumulado al mes de DICIEMBRE)

Boletín nº67: Seguimiento reforzado de las importaciones de cítricos por la UE

Fuente: elaboración SGFHV a partir de datos EUROSTAT y AGRIDATA.EC.EUROPA.EU





Importaciones de pequeños cítricos por la UE



IMPORTACIONES DE PEQ. CÍTRICOS POR LA UE-27 DE TTPP (t) Año natural (Enero/-----*)

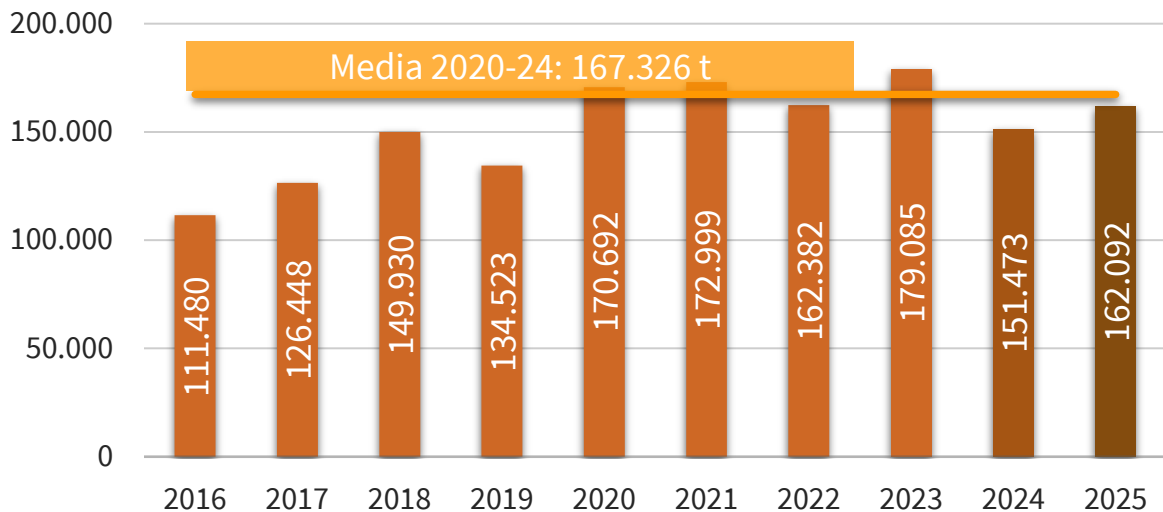

IMPORTACIONES DE PEQ. CÍTRICOS POR LA U27 DE TTPP AÑO NATURAL (ENERO/-----*) (t)

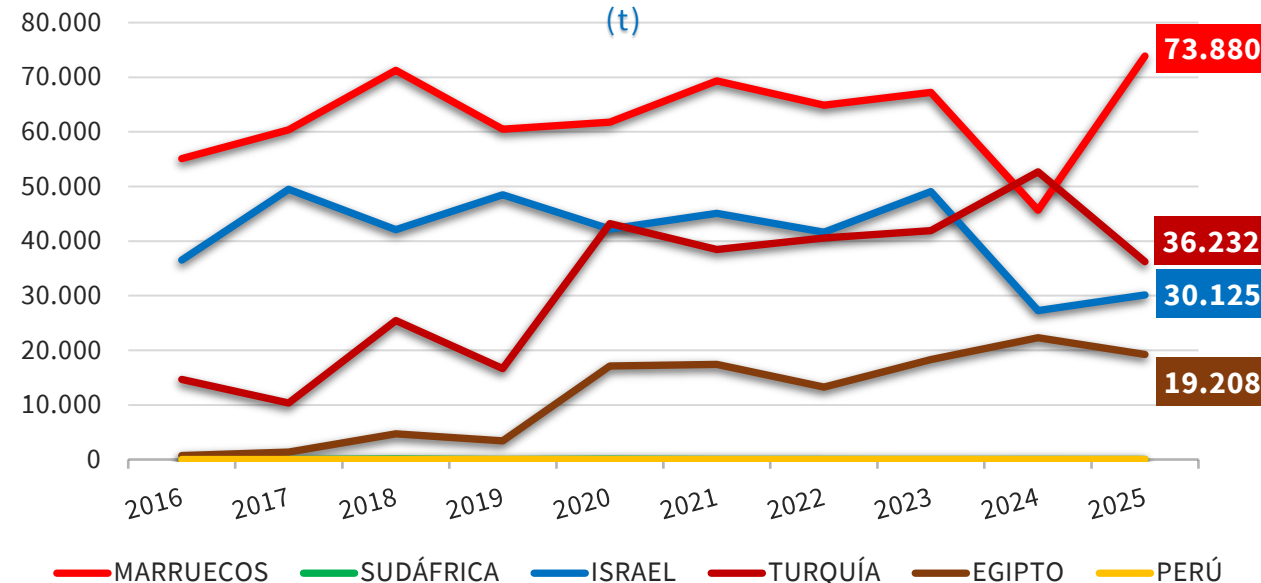

2025 vs	TTPP	MARRUECOS	SUDÁFRICA	ISRAEL	TURQUÍA	EGIPTO	PERÚ
2024	▲ 7%	▲ 61,8%	▼ 100%	▲ 10,5%	▼ 31,2%	▼ 13,9%	-
Media 5	▼ 3,1%	▲ 19,6%	▼ 100%	▼ 26,6%	▼ 16,4%	▲ 8,7%	-

(*) Acumulado al mes de MARZO

Boletín nº67: Seguimiento reforzado de las importaciones de cítricos por la UE





Importaciones de pequeños cítricos por la UE



IMPORTACIONES DE PEQ. CÍTRICOS POR LA UE-27 DE TTPP (t)
Campaña (Septiembre/-----*)

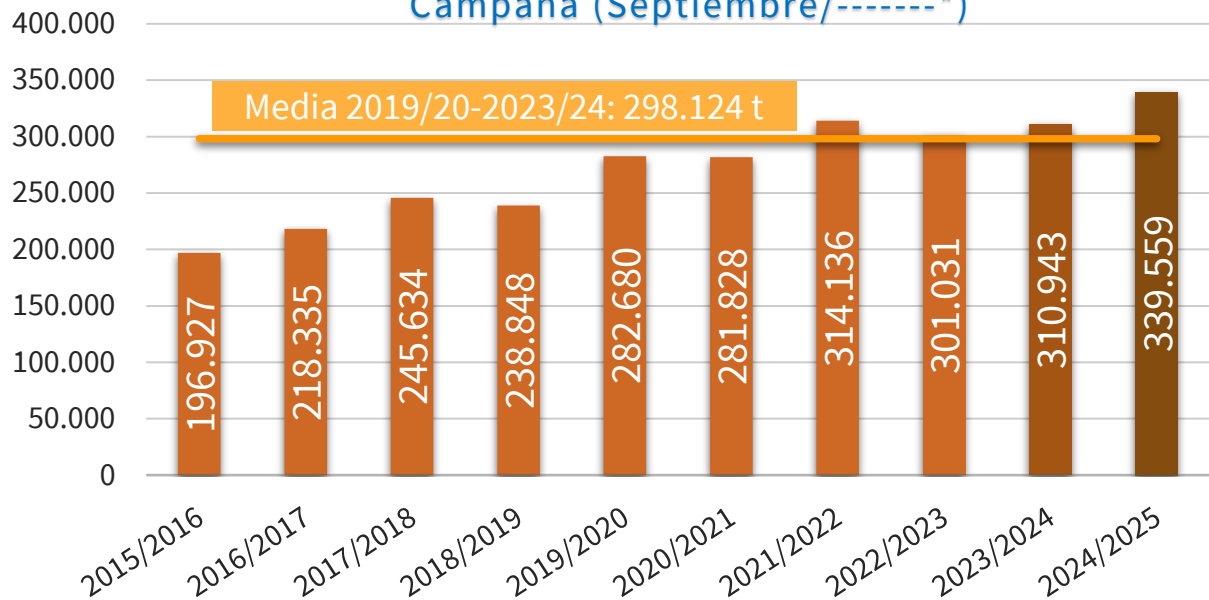

IMPORTACIONES DE PEQ. CÍTRICOS POR LA U27 DE TTPP
CAMPAÑA (SEPTIEMBRE/-----*)
(t)

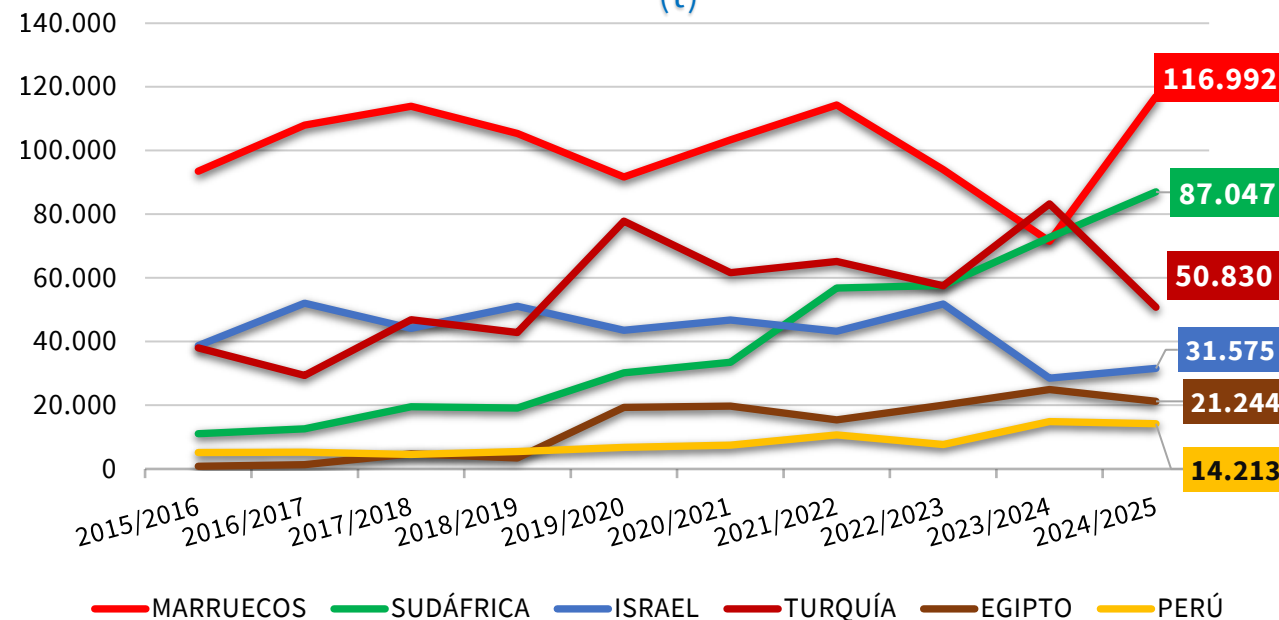

2024/25 vs	TTPP	MARRUECOS	SUDÁFRICA	ISRAEL	TURQUÍA	EGIPTO	PERÚ
2023/24	▲ 9,2%	▲ 63,6%	▲ 19,7%	▲ 10,7%	▼ 39,0%	▼ 14,9%	▼ 4,5%
Media 5	▲ 13,9%	▲ 23,2%	▲ 73,4%	▼ 26,2%	▼ 26,4%	▲ 6,7%	▲ 49,6%

(*) Acumulado al mes de MARZO

Boletín nº67: Seguimiento reforzado de las importaciones de cítricos por la UE





Importaciones de pequeños cítricos por la UE



IMPORTACIONES DE PEQUEÑOS CÍTRICOS POR LA UE 27											Variaciones (%)		Variaciones (t)	
CAMPAÑA	2015/2016	2016/2017	2017/2018	2018/2019	2019/2020	2020/2021	2021/2022	2022/2023	2023/2024	2024/2025	2024/2025 vs 2023/2024	2024/2025 vs Media 5	2024/2025 vs 2023/2024	2024/2025 vs Media 5
TONELADAS	Sept-Mar	Sept-Mar	Sept-Mar	Sept-Mar	Sept-Mar	Sept-Mar	Sept-Mar	Sept-Mar	Sept-Mar	Sept-Mar				
MARRUECOS	93.506	108.030	113.869	105.380	91.720	103.348	114.348	94.043	71.508	116.992	63,6%	23,2%	45.484	21.998
SUDÁFRICA	11.075	12.641	19.564	19.179	30.225	33.533	56.861	57.681	72.736	87.047	19,7%	73,4%	14.310	36.840
ISRAEL	38.706	52.062	44.134	51.062	43.536	46.819	43.230	51.837	28.520	31.575	10,7%	-26,2%	3.055	-11.214
TURQUÍA	38.038	29.377	46.861	42.863	77.806	61.662	65.163	57.576	83.260	50.830	-39,0%	-26,4%	-32.430	-18.263
PERÚ	5.214	5.260	4.566	5.498	6.750	7.486	10.691	7.677	14.886	14.213	-4,5%	49,6%	-673	4.714
EGIPTO	848	1.392	4.778	3.481	19.301	19.720	15.454	20.076	24.953	21.244	-14,9%	6,7%	-3.710	1.343
Resto EXTRA UE	9.539	9.574	11.862	11.385	13.341	9.260	8.390	12.140	15.080	17.660	17,1%	51,7%	2.580	6.017
TOTAL 4	181.326	202.110	224.428	218.483	243.287	245.361	279.601	261.138	256.024	286.443	11,9%	11,4%	30.420	29.361
TOTAL 6	187.388	208.762	233.772	227.462	269.339	272.568	305.746	288.891	295.863	321.899	8,8%	12,4%	26.037	35.418
HEMISFERIO NORTE	175.868	195.648	215.573	208.479	239.034	236.179	242.389	229.603	215.780	229.470	6,3%	-1,3%	13.689	-3.127
HEMISFERIO SUR	21.059	22.688	30.061	30.369	43.646	45.649	71.747	71.428	95.163	110.089	15,7%	68,0%	14.927	44.563
TOTAL EXTRA UE	196.927	218.335	245.634	238.848	282.680	281.828	314.136	301.031	310.943	339.559	9,2%	13,9%	28.616	41.435

IMPORTACIONES DE PEQUEÑOS CÍTRICOS POR LA UE 27											Variaciones (%)		Variaciones (t)	
AÑO NATURAL	2016	2017	2018	2019	2020	2021	2022	2023	2024	2025	2025 vs 2024	2025 vs Media 5	2025 vs 2024	2025 vs Media 5
TONELADAS	Ene-Mar	Ene-Mar	Ene-Mar	Ene-Mar	Ene-Mar	Ene-Mar	Ene-Mar	Ene-Mar	Ene-Mar	Ene-Mar				
MARRUECOS	55.110	60.343	71.283	60.475	61.792	69.317	64.870	67.202	45.655	73.880	61,8%	19,6%	28.225	12.113
SUDÁFRICA	3	22	108	0	93	27	22	0	45	0	-100,0%	-100,0%	-45	-37
ISRAEL	36.505	49.478	42.078	48.487	42.186	45.089	41.643	49.050	27.265	30.125	10,5%	-26,6%	2.860	-10.921
TURQUÍA	14.694	10.348	25.426	16.655	43.212	38.448	40.571	41.895	52.673	36.232	-31,2%	-16,4%	-16.442	-7.128
PERÚ	0	0	0	22	0	0	0	0	0	0	#DIV/0!	9,5%	0	0
EGIPTO	727	1.369	4.713	3.394	17.104	17.434	13.281	18.268	22.300	19.208	-13,9%	8,7%	-3.092	1.531
Resto EXTRA UE	4.441	4.888	6.322	5.490	6.305	2.685	1.996	2.670	3.535	2.647	-25,1%	-23,0%	-887	-791
TOTAL 4	106.312	120.191	138.896	125.617	147.283	152.880	147.105	158.146	125.638	140.236	11,6%	-4,1%	14.598	-5.974
TOTAL 6	107.039	121.560	143.609	129.033	164.387	170.314	160.385	176.415	147.938	159.444	7,8%	-2,7%	11.506	-4.444
HEMISFERIO NORTE	109.256	123.981	146.661	131.755	167.447	171.630	161.362	177.750	149.661	160.768	7,4%	-2,9%	11.107	-4.802
HEMISFERIO SUR	2.224	2.467	3.269	2.767	3.245	1.369	1.020	1.335	1.812	1.324	-26,9%	-24,6%	-488	-433
TOTAL EXTRA UE	111.480	126.448	149.930	134.523	170.692	172.999	162.382	179.085	151.473	162.092	7,0%	-3,1%	10.619	-5.234

(*) Acumulado al mes de MARZO

Boletín nº67: Seguimiento reforzado de las importaciones de cítricos por la UE



Importaciones de pequeños cítricos por la UE



EVOLUCIÓN MENSUAL DE LAS IMPORTACIONES DE PEQ. CÍTRICOS EN LA UE-27 PROCEDENTES DE TTPP (t)

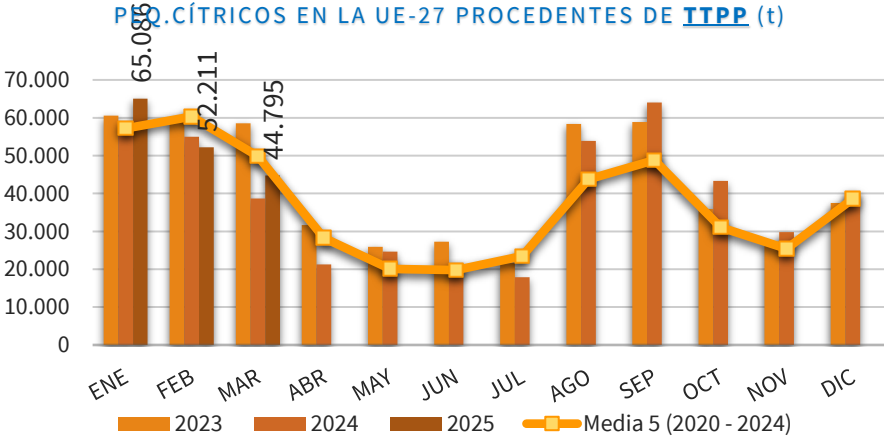

EVOLUCIÓN MENSUAL DE LAS IMPORTACIONES DE PEQ. CÍTRICOS EN LA UE-27 PROCEDENTES DE MARRUECOS (t)

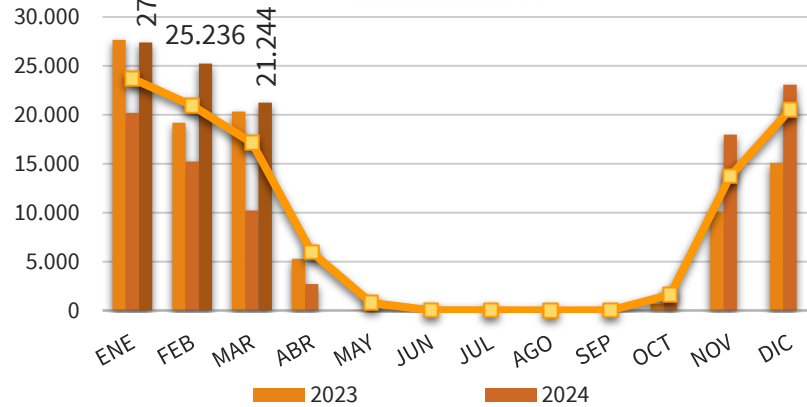

EVOLUCIÓN MENSUAL DE LAS IMPORTACIONES DE PEQ. CÍTRICOS EN LA UE-27 PROCEDENTES DE SUDÁFRICA (t)

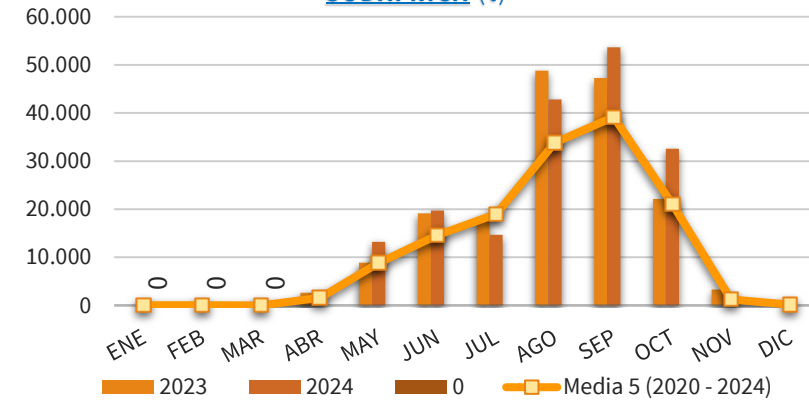

EVOLUCIÓN MENSUAL DE LAS IMPORTACIONES DE PEQ. CÍTRICOS EN LA UE-27 PROCEDENTES DE ISRAEL (t)

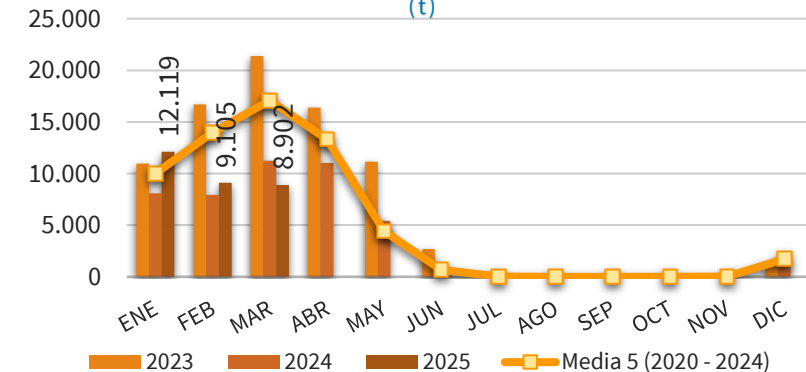

EVOLUCIÓN MENSUAL DE LAS IMPORTACIONES DE PEQ. CÍTRICOS EN LA UE-27 PROCEDENTES DE TURQUÍA (t)

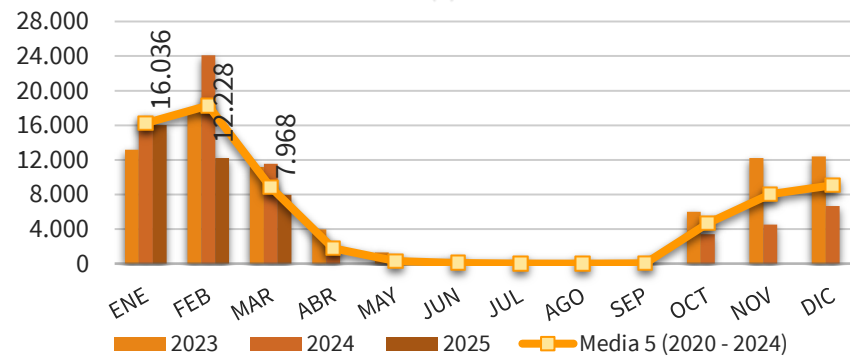

EVOLUCIÓN MENSUAL DE LAS IMPORTACIONES DE PEQ. CÍTRICOS EN LA UE-27 PROCEDENTES DE PERÚ (t)

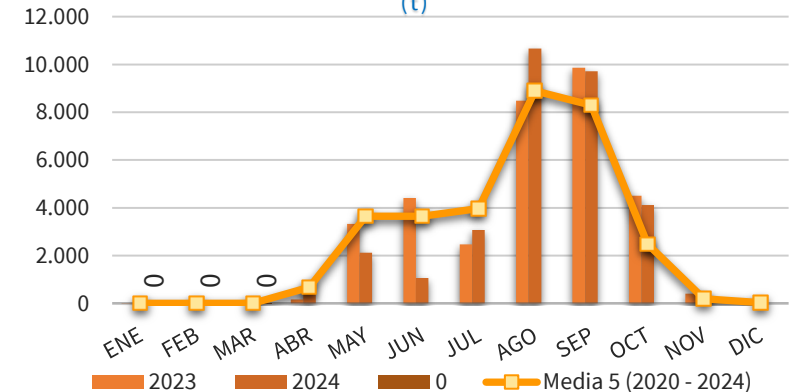

(*) Acumulado al mes de MARZO

Boletín nº67: Seguimiento reforzado de las importaciones de cítricos por la UE





Importaciones de pequeños cítricos por la UE



DISTRIBUCIÓN MENSUAL DE LAS IMPORTACIONES DE PEQUEÑOS CÍTRICOS POR LA UE 27

TONELADAS	ENE	FEB	MAR	ABR	MAY	JUN	JUL	AGO	SEP	OCT	NOV	DIC	ACUMULADO AÑO	TOTAL AÑO	CAMPAÑA	ACUMULADO CAMPAÑA
2016	39.820	41.388	30.272	16.152	10.193	12.795	14.655	23.454	18.753	5.874	22.148	45.112	111.480	280.617	2015/2016	196.927
2017	48.084	39.765	38.599	24.650	14.585	12.690	14.590	22.738	21.594	10.915	30.476	32.718	126.448	311.406	2016/2017	218.335
2018	51.915	50.427	47.589	22.997	11.545	13.466	14.117	27.782	21.954	14.858	24.975	42.539	149.930	344.162	2017/2018	245.634
2019	50.935	51.722	31.865	21.783	11.756	11.626	17.025	26.419	33.617	11.949	27.440	38.981	134.523	335.120	2018/2019	238.848
2020	58.613	65.636	46.443	31.478	14.844	16.222	29.797	33.588	32.459	19.751	23.570	33.050	170.692	405.450	2019/2020	282.680
2021	55.264	61.114	56.620	28.803	16.816	20.289	26.831	34.538	46.009	30.660	28.211	46.874	172.999	452.029	2020/2021	281.828
2022	53.837	59.872	48.673	28.184	18.277	13.612	21.426	38.213	42.595	25.924	18.116	35.311	162.382	404.040	2021/2022	314.136
2023	60.556	59.968	58.561	31.639	25.936	27.277	21.601	58.398	58.901	35.857	27.195	37.518	179.085	503.406	2022/2023	301.031
2024	57.740	55.018	38.714	21.246	24.645	21.515	17.857	53.884	64.010	43.341	29.810	40.306	151.473	468.088	2023/2024	310.943
2025	65.086	52.211	44.795										162.092	162.092	2024/2025	339.559
Media 5 (2020 - 2024)	57.202	60.322	49.802	28.270	20.104	19.783	23.503	43.724	48.795	31.107	25.380	38.612	167.326	446.603	Media 5 (2019/2020 - 2023/2024)	298.124
2025 vs 2024	12,72%	-5,10%	15,71%	-100,00%	-100,00%	-100,00%	-100,00%	-100,00%	-100,00%	-100,00%	-100,00%	-100,00%	7,01%		2024/2025 vs 2023/2024	9,20%
2025 vs Media 5	13,78%	-13,45%	-10,05%	-100,00%	-100,00%	-100,00%	-100,00%	-100,00%	-100,00%	-100,00%	-100,00%	-100,00%	-3,13%		2024/2025 vs Media 5	13,90%
% Mensual Media 5	12,81%	13,51%	11,15%	6,33%	4,50%	4,43%	5,26%	9,79%	10,93%	6,97%	5,68%	8,65%				

(*) Acumulado al mes de MARZO

Boletín nº67: Seguimiento reforzado de las importaciones de cítricos por la UE





Importaciones de pequeños cítricos por la UE



DISTRIBUCIÓN MENSUAL DE LAS IMPORTACIONES DE PEQUEÑOS CÍTRICOS POR LA UE 27 PROCEDENTES DE MARRUECOS

TONELADAS	ENE	FEB	MAR	ABR	MAY	JUN	JUL	AGO	SEP	OCT	NOV	DIC	ACUMULADO AÑO	TOTAL AÑO	CAMPAÑA	ACUMULADO CAMPAÑA
2016	20.686	21.449	12.974	2.425	195	0	0	0	0	287	13.662	33.737	55.110	105.417	2015/2016	93.506
2017	27.545	19.005	13.793	5.524	118	0	0	0	0	975	20.309	21.301	60.343	108.571	2016/2017	108.030
2018	23.853	24.299	23.132	6.551	85	0	0	0	23	213	13.506	31.163	71.283	122.824	2017/2018	113.869
2019	24.413	23.838	12.224	4.465	93	24	0	0	66	627	11.797	17.438	60.475	94.985	2018/2019	105.380
2020	22.447	23.493	15.852	5.696	56	88	0	0	0	2.310	13.221	18.500	61.792	101.663	2019/2020	91.720
2021	21.997	25.166	22.153	6.326	149	22	0	0	0	2.028	17.415	30.035	69.317	125.291	2020/2021	103.348
2022	26.232	21.591	17.047	9.885	3.173	27	0	0	0	990	9.879	15.971	64.870	104.796	2021/2022	114.348
2023	27.665	19.200	20.337	5.282	24	0	0	0	3	666	10.091	15.092	67.202	98.361	2022/2023	94.043
2024	20.197	15.229	10.229	2.711	380	0	24	0	0	2.055	17.988	23.068	45.655	91.882	2023/2024	71.508
2025	27.399	25.236	21.244										73.880	73.880	2024/2025	116.992
Media 5 (2020 - 2024)	23.707	20.936	17.124	5.980	756	27	5	0	1	1.610	13.719	20.533	61.767	104.399	Media 5 (2019/2020 - 2023/2024)	94.993
2025 vs 2024	35,66%	65,72%	107,68%	-100,00%	-100,00%	-	-100,00%	-100,00%	-100,00%	-100,00%	-100,00%	-100,00%	-100,00%	-100,00%	2024/2025 vs 2023/2024	63,61%
2025 vs Media 5	15,57%	20,54%	24,06%	-100,00%	-100,00%	-100,00%	-100,00%	-100,00%	-100,00%	-100,00%	-100,00%	-100,00%	-100,00%	19,61%	2024/2025 vs Media 5	23,16%
% Mensual Media 5	22,71%	20,05%	16,40%	5,73%	0,72%	0,03%	0,00%	0,00%	0,00%	0,00%	1,54%	13,14%	19,67%			

(*) Acumulado al mes de MARZO

Boletín nº67: Seguimiento reforzado de las importaciones de cítricos por la UE





Importaciones de pequeños cítricos por la UE



DISTRIBUCIÓN MENSUAL DE LAS IMPORTACIONES DE PEQUEÑOS CÍTRICOS POR LA UE 27 PROCEDENTES DE SUDÁFRICA

TONELADAS	ENE	FEB	MAR	ABR	MAY	JUN	JUL	AGO	SEP	OCT	NOV	DIC	ACUMULADO AÑO	TOTAL AÑO	CAMPAÑA	ACUMULADO CAMPAÑA
2016	3	0	0	4.053	7.749	8.901	7.118	13.427	11.798	769	52	0	3	53.869	2015/2016	11.075
2017	0	22	0	1.789	6.022	7.224	9.224	11.607	15.878	3.451	61	65	22	55.345	2016/2017	12.641
2018	66	42	0	1.348	6.703	8.469	9.037	19.387	14.520	4.540	63	55	108	64.230	2017/2018	19.564
2019	0	0	0	1.316	5.946	7.764	11.114	16.017	25.187	4.812	133	0	0	72.288	2018/2019	19.179
2020	73	20	0	2.132	7.575	10.101	22.108	23.019	24.497	8.321	579	110	93	98.535	2019/2020	30.225
2021	12	14	0	1.915	8.203	14.052	20.468	23.082	34.881	21.191	459	308	27	124.585	2020/2021	33.533
2022	22	0	0	491	6.402	10.144	19.122	31.302	35.591	20.717	1.186	187	22	125.164	2021/2022	56.861
2023	0	0	0	2.606	8.851	19.107	18.422	48.801	47.233	22.141	3.274	44	0	170.480	2022/2023	57.681
2024	45	0	0	606	13.175	19.726	14.676	42.794	53.641	32.588	789	29	45	178.069	2023/2024	72.736
2025	0	0	0										0	0	2024/2025	87.047
Media 5 (2020 - 2024)	30	7	-	1.550	8.841	14.626	18.959	33.800	39.168	20.992	1.258	135	37	139.366	Media 5 (2019/2020 - 2023/2024)	50.207
2025 vs 2024	-100,00%	-	-	-100,00%	-100,00%	-100,00%	-100,00%	-100,00%	-100,00%	-100,00%	-100,00%	-100,00%	-99,99%		2024/2025 vs 2023/2024	19,67%
2025 vs Media 5	-100,00%	-100,00%	-	-100,00%	-100,00%	-100,00%	-100,00%	-100,00%	-100,00%	-100,00%	-100,00%	-100,00%	-99,99%		2024/2025 vs Media 5	73,38%
% Mensual Media 5	0,02%	0,00%	0,00%	1,11%	6,34%	10,49%	13,60%	24,25%	28,10%	15,06%	0,90%	0,10%				

(*) Acumulado al mes de MARZO

Boletín nº67: Seguimiento reforzado de las importaciones de cítricos por la UE



Importaciones de pequeños cítricos por la UE



DISTRIBUCIÓN MENSUAL DE LAS IMPORTACIONES DE PEQUEÑOS CÍTRICOS POR LA UE 27 PROCEDENTES DE ISRAEL

TONELADAS	ENE	FEB	MAR	ABR	MAY	JUN	JUL	AGO	SEP	OCT	NOV	DIC	ACUMULADO AÑO	TOTAL AÑO	CAMPAÑA	ACUMULADO CAMPAÑA
2016	10.628	13.699	12.177	5.881	570	0	0	23	0	0	36	2.548	36.505	45.563	2015/2016	38.706
2017	12.414	16.403	20.661	13.907	4.846	109	0	0	0	0	25	2.031	49.478	70.396	2016/2017	52.062
2018	13.253	13.109	15.715	9.077	551	0	0	0	0	0	32	2.543	42.078	54.280	2017/2018	44.134
2019	15.159	19.005	14.323	11.546	1.756	23	0	0	2	0	48	1.300	48.487	63.161	2018/2019	51.062
2020	9.750	16.067	16.370	15.597	2.280	0	0	0	0	0	24	1.706	42.186	61.792	2019/2020	43.536
2021	13.062	14.187	17.840	11.562	270	31	0	0	19	0	74	1.494	45.089	58.539	2020/2021	46.819
2022	8.098	15.022	18.523	11.996	2.964	496	0	0	0	0	0	2.787	41.643	59.886	2021/2022	43.230
2023	10.968	16.692	21.389	16.395	11.146	2.703	84	0	0	0	46	1.209	49.050	80.632	2022/2023	51.837
2024	8.078	7.940	11.247	11.040	5.426	127	0	0	0	0	21	1.429	27.265	45.308	2023/2024	28.520
2025	12.119	9.105	8.902										30.125	30.125	2024/2025	31.575
Media 5 (2020 - 2024)	9.991	13.981	17.074	13.318	4.417	671	17	0	4	0	33	1.725	41.046	61.231	Media 5 (2019/2020 - 2023/2024)	42.788
2025 vs 2024	50,02%	14,67%	-20,85%	-100,00%	-100,00%	-100,00%	-	-100,00%	-	-	-100,00%	-100,00%	10,49%		2024/2025 vs 2023/2024	10,71%
2025 vs Media 5	21,29%	-34,88%	-47,86%	-100,00%	-100,00%	-100,00%	-100,00%	-100,00%	-100,00%	-100,00%	-100,00%	-100,00%	-26,61%		2024/2025 vs Media 5	-26,21%
% Mensual Media 5	16,32%	22,83%	27,88%	21,75%	7,21%	1,10%	0,03%	0,00%	0,01%	0,00%	0,05%	2,82%				

(*) Acumulado al mes de MARZO

Boletín nº67: Seguimiento reforzado de las importaciones de cítricos por la UE



Importaciones de pequeños cítricos por la UE



DISTRIBUCIÓN MENSUAL DE LAS IMPORTACIONES DE PEQUEÑOS CÍTRICOS POR LA UE 27 PROCEDENTES DE TURQUÍA

TONELADAS	ENE	FEB	MAR	ABR	MAY	JUN	JUL	AGO	SEP	OCT	NOV	DIC	ACUMULADO AÑO	TOTAL AÑO	CAMPAÑA	ACUMULADO CAMPAÑA
2016	7.512	4.714	2.468	685	10	0	0	0	2	3.464	7.590	7.973	14.694	34.418	2015/2016	38.038
2017	6.527	3.412	409	165	0	0	0	0	19	4.882	8.883	7.651	10.348	31.947	2016/2017	29.377
2018	11.915	9.600	3.911	135	0	0	0	0	752	7.314	10.514	7.628	25.426	51.769	2017/2018	46.861
2019	8.675	6.672	1.308	12	0	6	3	3	361	4.310	14.789	15.134	16.655	51.273	2018/2019	42.863
2020	19.799	17.335	6.078	1.534	40	1	1	1	70	6.386	8.738	8.020	43.212	68.002	2019/2020	77.806
2021	15.654	14.976	7.817	509	0	1	2	1	21	4.979	8.923	10.669	38.448	63.552	2020/2021	61.662
2022	15.567	17.452	7.551	1.487	29	2	2	0	0	2.486	5.684	7.511	40.571	57.771	2021/2022	65.163
2023	13.169	17.568	11.158	3.951	1.277	393	21	66	0	5.992	12.201	12.394	41.895	78.189	2022/2023	57.576
2024	17.042	24.077	11.554	1.353	127	0	0	0	0	3.411	4.523	6.664	52.673	68.752	2023/2024	83.260
2025	16.036	12.228	7.968										36.232	36.232	2024/2025	50.830
Media 5 (2020 - 2024)	16.246	18.282	8.832	1.767	295	79	5	14	18	4.651	8.014	9.052	43.360	67.253	Media 5 (2019/2020 - 2023/2024)	69.093
2025 vs 2024	-5,90%	-49,22%	-31,04%	-100,00%	-100,00%	-	-	-100,00%	-100,00%	-100,00%	-100,00%	-100,00%	-31,21%		2024/2025 vs 2023/2024	-38,95%
2025 vs Media 5	-1,30%	-33,12%	-9,78%	-100,00%	-100,00%	-100,00%	-100,00%	-100,00%	-100,00%	-100,00%	-100,00%	-100,00%	-16,44%		2024/2025 vs Media 5	-26,43%
% Mensual Media 5	24,16%	27,18%	13,13%	2,63%	0,44%	0,12%	0,01%	0,02%	0,03%	6,92%	11,92%	13,46%				

(*) Acumulado al mes de MARZO

Boletín nº67: Seguimiento reforzado de las importaciones de cítricos por la UE





Importaciones de pequeños cítricos por la UE



DISTRIBUCIÓN MENSUAL DE LAS IMPORTACIONES DE PEQUEÑOS CÍTRICOS POR LA UE 27 PROCEDENTES DE PERÚ

TONELADAS	ENE	FEB	MAR	ABR	MAY	JUN	JUL	AGO	SEP	OCT	NOV	DIC	ACUMULADO AÑO	TOTAL AÑO	CAMPAÑA	ACUMULADO CAMPAÑA	
2016	0	0	0	243	804	2.432	4.416	8.352	4.605	655	0	0	0	21.508	2015/2016	5.214	
2017	0	0	0	714	2.080	4.414	3.790	9.304	4.181	385	0	0	0	24.868	2016/2017	5.260	
2018	0	0	0	777	3.283	4.505	4.013	7.132	4.175	1.300	0	0	0	25.186	2017/2018	4.566	
2019	22	0	0	706	2.940	2.930	4.984	8.317	5.562	1.186	2	0	22	26.650	2018/2019	5.498	
2020	0	0	0	476	2.619	4.632	6.613	8.939	6.085	1.378	0	23	0	30.765	2019/2020	6.750	
2021	0	0	0	1.531	5.490	5.422	5.851	10.034	9.385	1.146	160	0	0	39.019	2020/2021	7.486	
2022	0	0	0	674	4.672	2.723	1.825	6.334	6.398	1.257	22	0	0	23.905	2021/2022	10.691	
2023	0	0	0	161	3.324	4.403	2.464	8.487	9.859	4.508	404	115	0	33.724	2022/2023	7.677	
2024	0	0	0	549	2.114	1.062	3.066	10.664	9.708	4.112	389	3	0	31.666	2023/2024	14.886	
2025	0	0	0										0	0	2024/2025	14.213	
Media 5 (2020 - 2024)	0	-	0	678	3.644	3.648	3.964	8.891	8.287	2.480	195	28	0	31.816	Media 5 (2019/2020 - 2023/2024)	9.498	
2025 vs 2024	-	-	-	-100,00%	-100,00%	-100,00%	-100,00%	-100,00%	-100,00%	-100,00%	-100,00%	-100,00%	-100,00%	-		2024/2025 vs 2023/2024	-4,52%
2025 vs Media 5	-100,00%	-	15,77%	-100,00%	-100,00%	-100,00%	-100,00%	-100,00%	-100,00%	-100,00%	-100,00%	-100,00%	9,54%			2024/2025 vs Media 5	49,63%
% Mensual Media 5	0,00%	0,00%	0,00%	1,01%	5,42%	5,42%	5,89%	13,22%	12,32%	3,69%	0,29%	0,04%					

(*) Acumulado al mes de MARZO

Boletín nº67: Seguimiento reforzado de las importaciones de cítricos por la UE



Importaciones de pequeños cítricos por la UE



DISTRIBUCIÓN MENSUAL DE LAS IMPORTACIONES DE PEQUEÑOS CÍTRICOS POR LA UE 27 PROCEDENTES DE EGIPTO

TONELADAS	ENE	FEB	MAR	ABR	MAY	JUN	JUL	AGO	SEP	OCT	NOV	DIC	ACUMULADO AÑO	TOTAL AÑO	CAMPAÑA	ACUMULADO CAMPAÑA
2016	339	320	67	138	22	3	0	0	0	3	0	20	727	913	2015/2016	848
2017	695	219	455	207	0	22	0	0	0	0	0	65	1.369	1.663	2016/2017	1.392
2018	1.920	1.170	1.622	504	72	0	0	0	0	0	0	87	4.713	5.377	2017/2018	4.778
2019	1.458	660	1.275	676	8	10	0	0	0	0	18	2.179	3.394	6.285	2018/2019	3.481
2020	5.252	7.166	4.686	3.706	722	88	21	0	0	0	19	2.267	17.104	23.928	2019/2020	19.301
2021	4.254	6.339	6.841	5.118	1.414	251	92	0	32	0	190	1.951	17.434	26.482	2020/2021	19.720
2022	3.096	5.396	4.789	2.623	697	27	16	0	0	0	0	1.808	13.281	18.451	2021/2022	15.454
2023	6.909	6.342	5.017	2.022	255	0	44	23	0	0	90	2.563	18.268	23.265	2022/2023	20.076
2024	9.928	7.303	5.069	4.328	3.269	522	23	25	0	0	68	1.968	22.300	32.502	2023/2024	24.953
2025	8.242	5.376	5.590										19.208	19.208	2024/2025	21.244
Media 5 (2020 - 2024)	5.888	6.509	5.280	3.560	1.271	178	39	10	6	0	73	2.111	17.677	24.926	Media 5 (2019/2020 - 2023/2024)	19.901
2025 vs 2024	-16,98%	-26,39%	10,27%	-100,00%	-100,00%	-100,00%	-100,00%	-100,00%	-	-	-100,00%	-100,00%	-13,87%		2024/2025 vs 2023/2024	-14,87%
2025 vs Media 5	39,99%	-17,41%	5,86%	-100,00%	-100,00%	-100,00%	-100,00%	-100,00%	-100,00%	-100,00%	-100,00%	-100,00%	8,66%		2024/2025 vs Media 5	6,75%
% Mensual Media 5	8,75%	9,68%	7,85%	5,29%	1,89%	0,26%	0,06%	0,01%	0,01%	0,00%	0,11%	3,14%				

(*) Acumulado al mes de MARZO

Boletín nº67: Seguimiento reforzado de las importaciones de cítricos por la UE



4. Importaciones de limones por la UE

Boletín nº67: Seguimiento reforzado de las importaciones de cítricos por la UE





Importaciones de limones por la UE



CUOTA DE MERCADO – EU 27 vs TTPP

Evolución de las importaciones de limones por la UE 27 - Cuota en volumen (%)

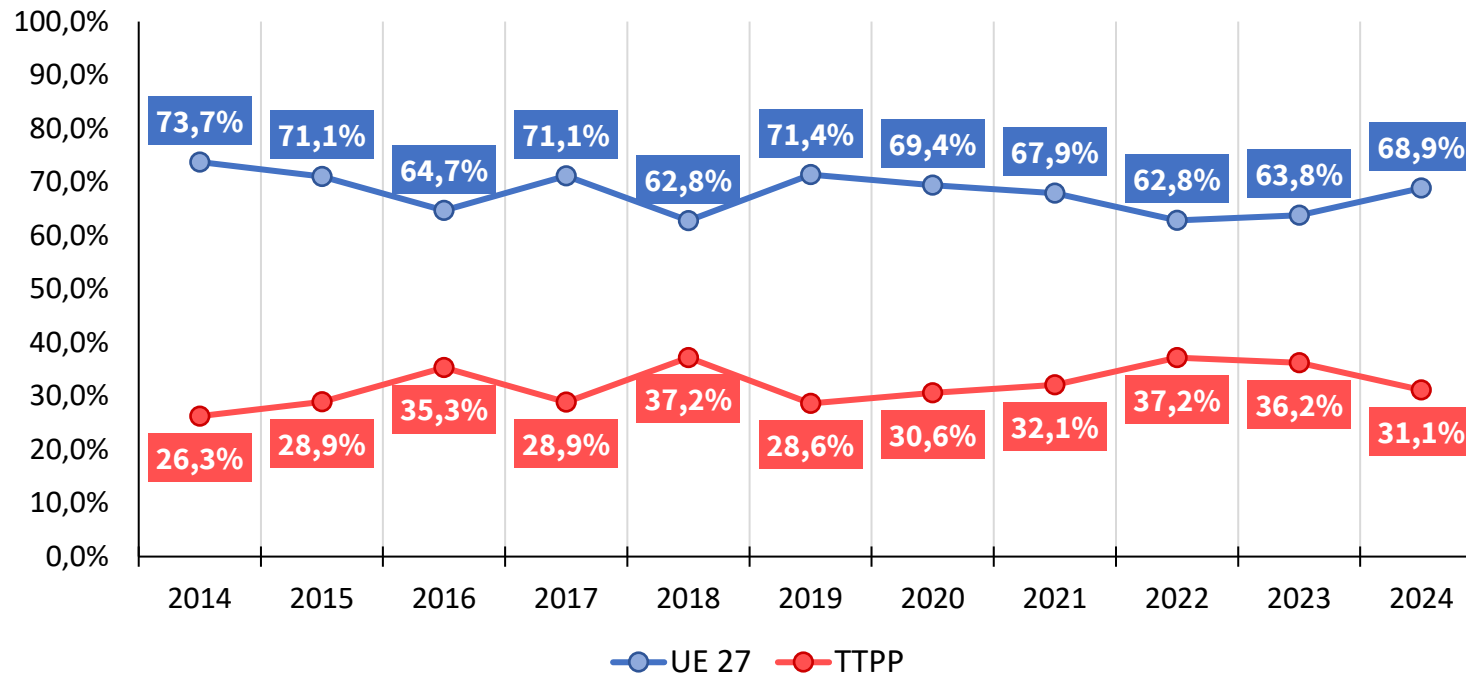

Distribución de las importaciones de Limones (Media 2024-24)

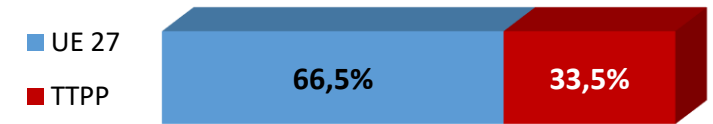

2024	INTRA UE	TTPP
Volumen (t)	810.463	366.774
vs 2023 (%)	▲ 3,7%	▼ 17,4%
vs Media 5 (%)	▼ 2,3%	▼ 10,2%

(*) Acumulado al mes de DICIEMBRE

Boletín nº67: Seguimiento reforzado de las importaciones de cítricos por la UE





Importaciones de limones por la UE



IMPORTACIONES DE LIMONES POR LA UE-27 DE TTPP (t) Año natural (Enero/-----*)

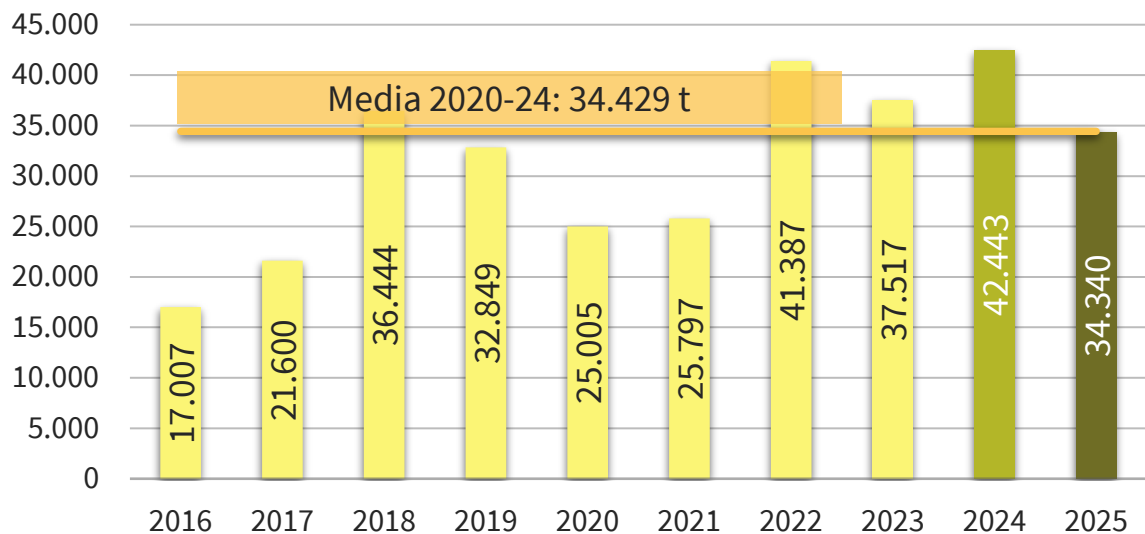

IMPORTACIONES DE LIMONES POR LA U27 DE TTPP AÑO NATURAL (ENERO/-----*) (t)

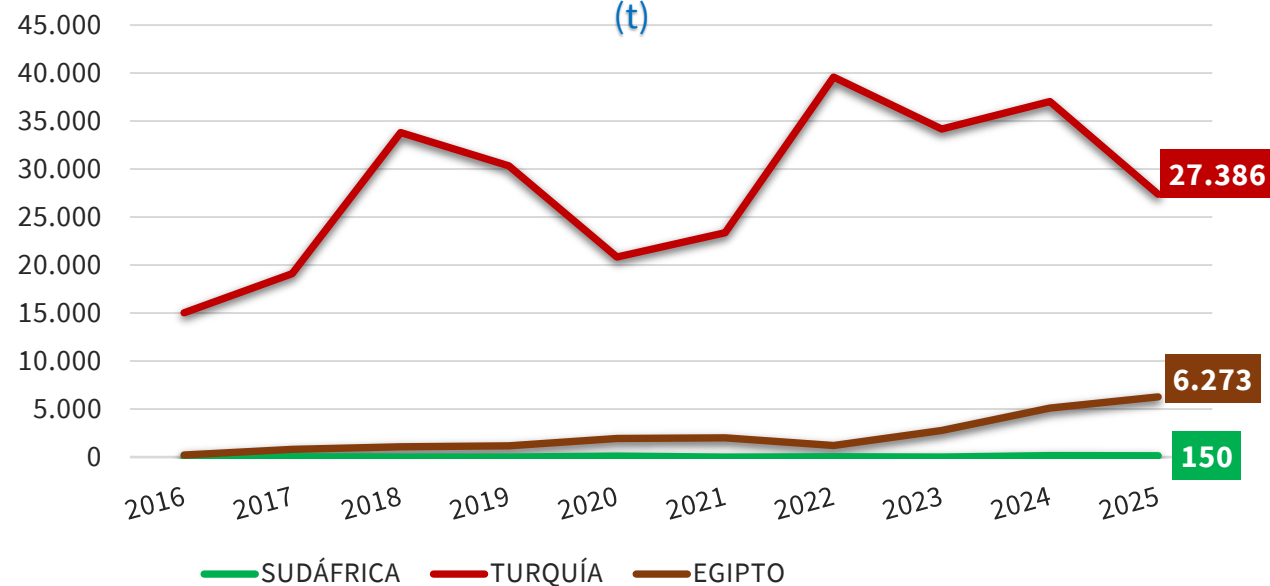

2025 vs	TTPP	SUDÁFRICA	ARGENTINA	TURQUÍA	URUGUAY	EGIPTO
2024	▼ 19,1%	▼ 3,9%	-	▼ 26,0%	-	▲ 23,0%
Media 5	▼ 0,3%	▲ 162,4%	-	▼ 11,7%	-	▲ 140,5%

(*) Acumulado al mes de MARZO

Boletín nº67: Seguimiento reforzado de las importaciones de cítricos por la UE





Importaciones de limones por la UE



IMPORTACIONES DE LIMONES POR LA UE-27 DE TTPP (t) Campaña (Septiembre/-----*)

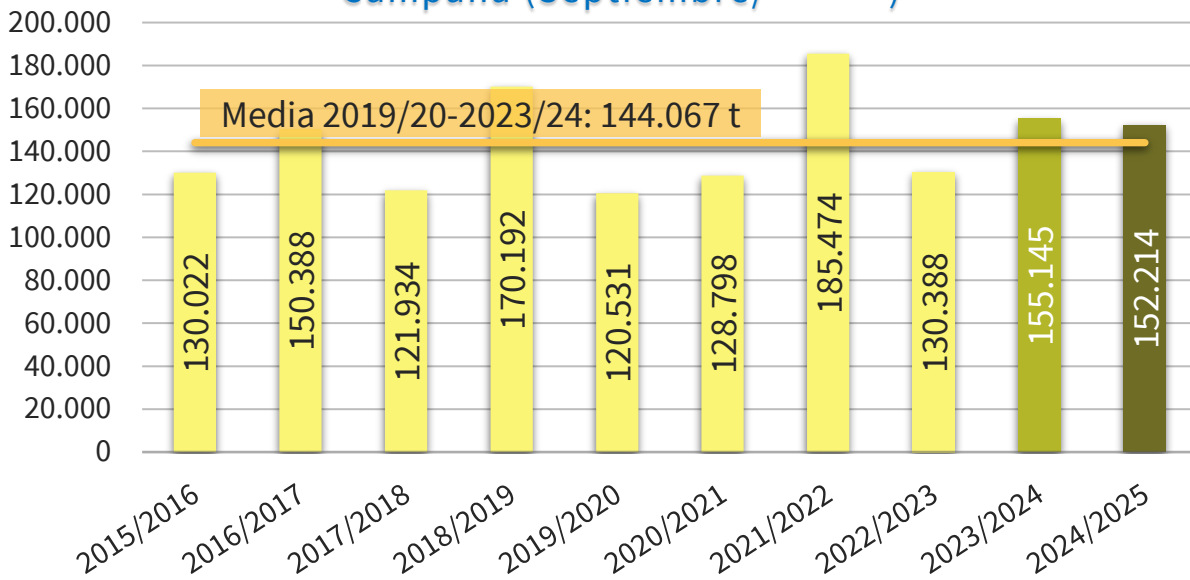

IMPORTACIONES DE PEQ. CÍTRICOS POR LA U27 DE TTPP CAMPAÑA (SEPTIEMBRE/-----*) (t)

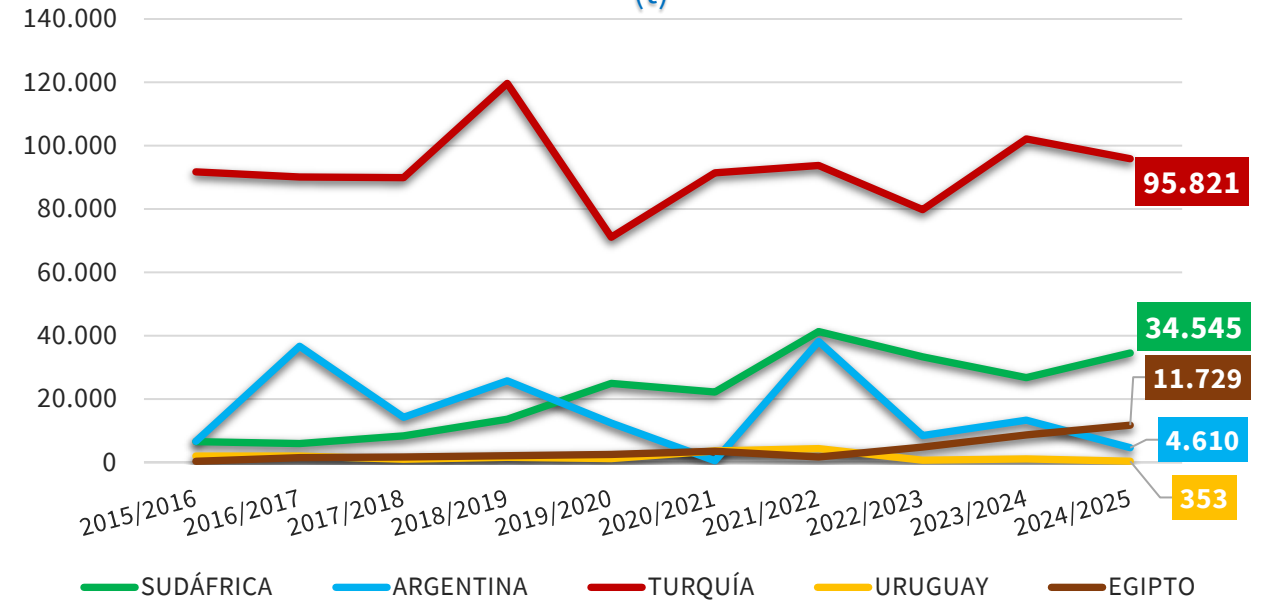

2024/25 vs	TTPP	SUDÁFRICA	ARGENTINA	TURQUÍA	URUGUAY	EGIPTO
2023/24	▼ 1,9%	▲ 29,4%	▼ 65,4%	▼ 6,2%	▼ 65,8%	▲ 34,9%
Media 5	▲ 5,7%	▲ 16,3%	▼ 68,3%	▲ 9,3%	▼ 83,7%	▲ 177,8%

(*) Acumulado al mes de MARZO

Boletín nº67: Seguimiento reforzado de las importaciones de cítricos por la UE





Importaciones de limones por la UE



IMPORTACIONES DE LIMONES POR LA UE 27											Variaciones (%)		Variaciones (t)	
CAMPAÑA	2015/2016	2016/2017	2017/2018	2018/2019	2019/2020	2020/2021	2021/2022	2022/2023	2023/2024	2024/2025	2024/2025 vs 2023/2024	2024/2025 vs Media 5	2024/2025 vs 2023/2024	2024/2025 vs Media 5
TONELADAS	Sept-Mar	Sept-Mar	Sept-Mar	Sept-Mar	Sept-Mar	Sept-Mar	Sept-Mar	Sept-Mar	Sept-Mar	Sept-Mar				
SUDÁFRICA	6.573	5.925	8.332	13.591	24.940	22.212	41.296	33.337	26.699	34.545	29,4%	16,3%	7.846	4.848
ARGENTINA	6.599	36.608	14.184	25.766	12.346	484	38.180	8.472	13.338	4.610	-65,4%	-68,3%	-8.728	-9.954
TURQUÍA	91.733	90.127	89.901	119.664	71.091	91.428	93.784	79.842	102.137	95.821	-6,2%	9,3%	-6.316	8.165
URUGUAY	2.022	1.961	1.020	1.606	1.215	3.622	4.323	626	1.032	353	-65,8%	-83,7%	-679	-1.811
EGIPTO	327	1.515	1.686	2.111	2.481	3.456	1.655	4.821	8.693	11.729	34,9%	177,8%	3.035	7.507
Resto EXTRA UE	22.768	14.252	6.811	7.454	8.457	7.597	6.236	3.290	3.246	5.157	58,9%	-10,6%	1.911	-608
TOTAL 3	104.905	132.660	112.417	159.021	108.378	114.124	173.260	121.651	142.174	134.976	-5,1%	2,3%	-7.199	3.058
TOTAL 5	107.254	136.136	115.123	162.738	112.074	121.202	179.238	127.098	151.899	147.057	-3,2%	6,3%	-4.842	8.755
HEMISFERIO NORTE	103.117	97.253	93.306	123.391	75.320	95.227	96.903	81.486	103.760	98.399	-5,2%	8,7%	-5.361	7.860
HEMISFERIO SUR	26.905	53.135	28.627	46.801	45.211	33.572	88.572	48.901	51.385	53.814	4,7%	0,5%	2.429	286
TOTAL EXTRA UE	130.022	150.388	121.934	170.192	120.531	128.798	185.474	130.388	155.145	152.214	-1,9%	5,7%	-2.931	8.146
IMPORTACIONES DE LIMONES POR LA UE 27											Variaciones (%)		Variaciones (t)	
AÑO NATURAL	2016	2017	2018	2019	2020	2021	2022	2023	2024	2025	2025 vs 2024	2025 vs Media 5	2025 vs 2024	2025 vs Media 5
TONELADAS	Ene-Mar	Ene-Mar	Ene-Mar	Ene-Mar	Ene-Mar	Ene-Mar	Ene-Mar	Ene-Mar	Ene-Mar	Ene-Mar				
SUDÁFRICA	0	25	0	12	105	0	24	0	156	150	-3,9%	162,4%	-6	93
ARGENTINA	26	27	0	0	63	0	0	0	0	0	#¡DIV/0!	-100,0%	0	-13
TURQUÍA	15.027	19.123	33.791	30.325	20.828	23.377	39.584	34.179	37.026	27.386	-26,0%	-11,7%	-9.640	-3.613
URUGUAY	0	0	0	0	0	0	0	0	0	0	#¡DIV/0!	#¡DIV/0!	0	0
EGIPTO	214	804	1.058	1.173	1.939	2.002	1.221	2.779	5.099	6.273	23,0%	140,5%	1.174	3.665
Resto EXTRA UE	1.739	1.620	1.595	1.339	2.070	418	558	558	161	531	229,1%	-29,5%	370	-222
TOTAL 3	15.053	19.175	33.791	30.337	20.996	23.377	39.608	34.179	37.182	27.536	-25,9%	-11,4%	-9.647	-3.533
TOTAL 5	15.267	19.980	34.849	31.510	22.934	25.379	40.829	36.958	42.281	33.809	-20,0%	0,4%	-8.472	133
HEMISFERIO NORTE	15.897	19.933	34.588	30.994	21.863	23.586	39.862	34.458	37.107	27.651	-25,5%	-11,9%	-9.456	-3.724
HEMISFERIO SUR	1.109	1.667	1.856	1.854	3.142	2.211	1.524	3.059	5.336	6.689	25,4%	119,0%	1.353	3.634
TOTAL EXTRA UE	17.007	21.600	36.444	32.849	25.005	25.797	41.387	37.517	42.443	34.340	-19,1%	-0,3%	-8.103	-89

(*) Acumulado al mes de MARZO

Boletín nº67: Seguimiento reforzado de las importaciones de cítricos por la UE



Importaciones de limones por la UE



EVOLUCIÓN MENSUAL DE LAS IMPORTACIONES DE LIMONES EN LA UE-27 PROCEDENTES DE **TPPP** (t)

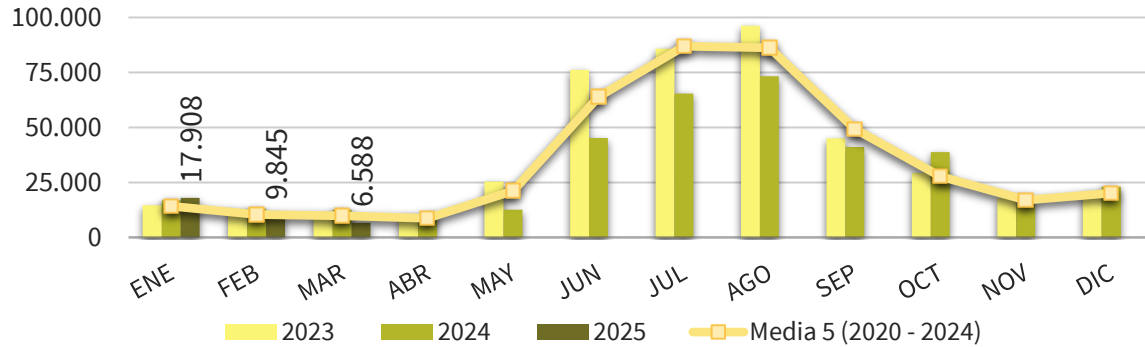

EVOLUCIÓN MENSUAL DE LAS IMPORTACIONES DE LIMONES EN LA UE-27 PROCEDENTES DE **SUDÁFRICA** (t)

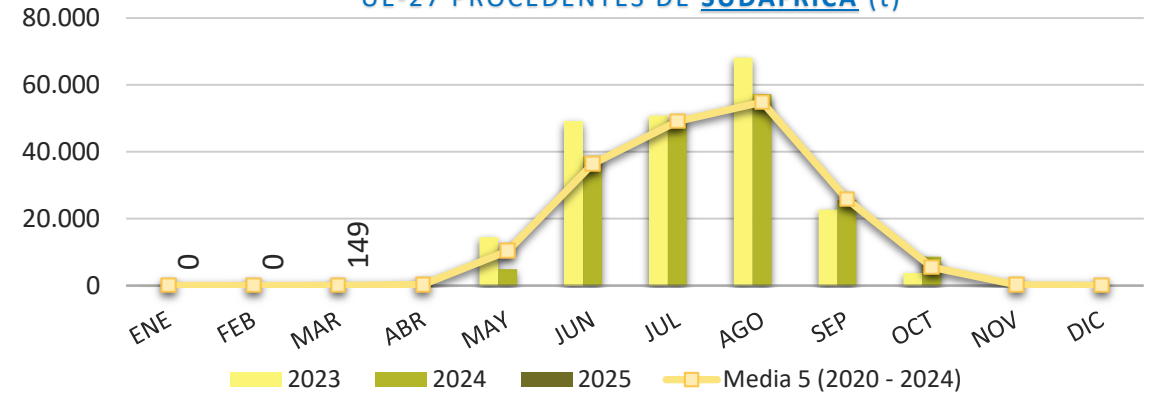

EVOLUCIÓN MENSUAL DE LAS IMPORTACIONES DE LIMONES EN LA UE-27 PROCEDENTES DE **ARGENTINA** (t)

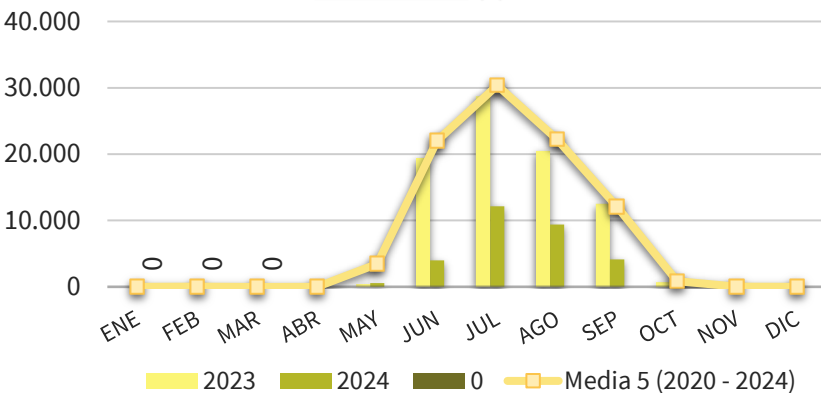

EVOLUCIÓN MENSUAL DE LAS IMPORTACIONES DE LIMONES EN LA UE-27 PROCEDENTES DE **TURQUÍA** (t)

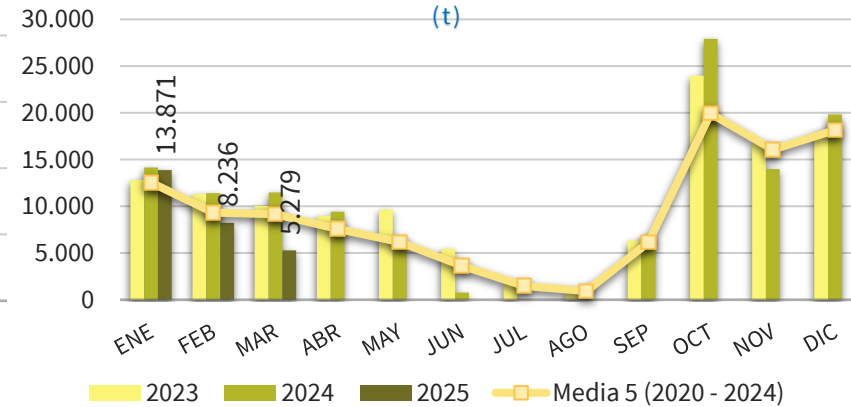

EVOLUCIÓN MENSUAL DE LAS IMPORTACIONES DE LIMONES EN LA UE-27 PROCEDENTES DE **EGIPTO** (t)

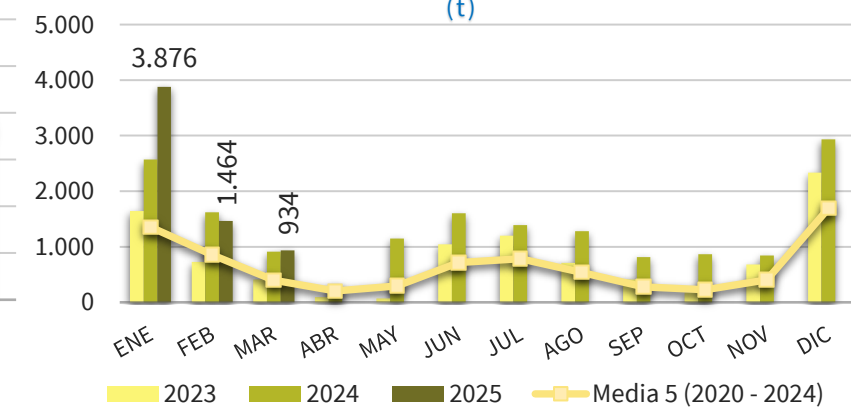

(*) Acumulado al mes de MARZO

Boletín nº67: Seguimiento reforzado de las importaciones de cítricos por la UE





Importaciones de limones por la UE



DISTRIBUCIÓN MENSUAL DE LAS IMPORTACIONES DE LIMONES POR LA UE 27

TONELADAS	ENE	FEB	MAR	ABR	MAY	JUN	JUL	AGO	SEP	OCT	NOV	DIC	ACUMULADO AÑO	TOTAL AÑO	CAMPAÑA	ACUMULADO CAMPAÑA
2016	8.796	5.628	2.583	2.852	13.167	55.132	71.983	90.314	59.197	27.505	23.761	18.325	17.007	379.243	2015/2016	130.022
2017	11.938	5.458	4.203	3.240	9.323	41.688	86.181	75.120	29.213	26.223	16.356	13.697	21.600	322.641	2016/2017	150.388
2018	11.694	11.388	13.361	8.251	16.456	55.018	91.437	89.108	60.672	34.680	22.339	19.652	36.444	434.057	2017/2018	121.934
2019	17.744	9.436	5.669	3.301	5.867	30.620	76.691	87.125	41.058	23.346	14.255	16.868	32.849	331.979	2018/2019	170.192
2020	11.158	6.521	7.326	2.880	31.872	85.165	89.163	54.198	38.713	27.870	18.768	17.651	25.005	391.283	2019/2020	120.531
2021	12.412	7.312	6.073	5.778	10.112	36.473	79.091	105.771	81.491	25.209	17.708	19.680	25.797	407.111	2020/2021	128.798
2022	15.958	12.696	12.732	14.404	25.962	76.678	115.131	101.344	40.091	17.325	15.578	19.878	41.387	467.777	2021/2022	185.474
2023	14.580	12.309	10.628	10.351	25.328	76.149	85.769	96.227	45.087	29.290	17.779	20.547	37.517	444.043	2022/2023	130.388
2024	16.785	13.085	12.572	10.034	12.606	45.240	65.358	73.220	41.104	38.726	15.034	23.009	42.443	366.774	2023/2024	155.145
2025	17.908	9.845	6.588										34.340	34.340	2024/2025	152.214
Media 5 (2020 - 2024)	14.179	10.385	9.866	8.689	21.176	63.941	86.903	86.152	49.297	27.684	16.973	20.153	34.429	415.397	Media 5 (2019/2020 - 2023/2024)	144.067
2025 vs 2024	6,68%	-24,76%	-47,60%	-100,00%	-100,00%	-100,00%	-100,00%	-100,00%	-100,00%	-100,00%	-100,00%	-100,00%	-100,00%	-19,09%	2024/2025 vs 2023/2024	-1,89%
2025 vs Media 5	26,30%	-5,20%	-33,23%	-100,00%	-100,00%	-100,00%	-100,00%	-100,00%	-100,00%	-100,00%	-100,00%	-100,00%	-100,00%	-0,26%	2024/2025 vs Media 5	5,65%
% Mensual Media 5	3,41%	2,50%	2,38%	2,09%	5,10%	15,39%	20,92%	20,74%	11,87%	6,66%	4,09%	4,85%				

(*) Acumulado al mes de MARZO

Boletín nº67: Seguimiento reforzado de las importaciones de cítricos por la UE





Importaciones de limones por la UE



DISTRIBUCIÓN MENSUAL DE LAS IMPORTACIONES DE LIMONES POR LA UE 27 PROCEDENTES DE SUDÁFRICA

TONELADAS	ENE	FEB	MAR	ABR	MAY	JUN	JUL	AGO	SEP	OCT	NOV	DIC	ACUMULADO AÑO	TOTAL AÑO	CAMPAÑA	ACUMULADO CAMPAÑA
2016	0	0	0	172	3.163	13.589	12.190	9.282	3.752	2.137	7	3	0	44.296	2015/2016	6.573
2017	25	0	0	92	1.806	9.407	21.889	14.586	5.971	2.193	100	67	25	56.137	2016/2017	5.925
2018	0	0	0	124	4.168	21.968	19.039	23.075	10.975	2.513	87	5	0	81.955	2017/2018	8.332
2019	8	3	0	70	1.227	13.051	25.972	29.283	20.921	3.830	54	30	12	94.450	2018/2019	13.591
2020	5	0	100	509	18.659	29.776	41.215	32.351	19.062	2.963	169	17	105	144.827	2019/2020	24.940
2021	0	0	0	182	4.352	28.570	44.005	49.567	32.670	8.269	205	127	0	167.948	2020/2021	22.212
2022	24	0	0	387	9.538	35.910	60.835	66.989	29.006	3.903	391	36	24	207.020	2021/2022	41.296
2023	0	0	0	454	14.443	49.233	50.804	68.188	22.686	3.760	31	66	0	209.665	2022/2023	33.337
2024	4	0	152	214	4.900	38.488	48.664	57.268	25.577	8.659	158	0	156	184.085	2023/2024	26.699
2025	0	0	149										150	150	2024/2025	34.545
Media 5 (2020 - 2024)	7	0	50	349	10.378	36.395	49.105	54.873	25.800	5.511	191	49	57	182.709	Media 5 (2019/2020 - 2023/2024)	29.697
2025 vs 2024	-98,52%	210,08%	-1,63%	-100,00%	-100,00%	-100,00%	-100,00%	-100,00%	-100,00%	-100,00%	-100,00%	-	-3,94%		2024/2025 vs 2023/2024	29,39%
2025 vs Media 5	-99,10%	861,25%	195,98%	-100,00%	-100,00%	-100,00%	-100,00%	-100,00%	-100,00%	-100,00%	-100,00%	-100,00%	162,41%		2024/2025 vs Media 5	16,32%
% Mensual Media 5	0,00%	0,00%	0,03%	0,19%	5,68%	19,92%	26,88%	30,03%	14,12%	3,02%	0,10%	0,03%				

(*) Acumulado al mes de MARZO

Boletín nº67: Seguimiento reforzado de las importaciones de cítricos por la UE



Importaciones de limones por la UE



DISTRIBUCIÓN MENSUAL DE LAS IMPORTACIONES DE LIMONES POR LA UE 27 PROCEDENTES DE ARGENTINA

TONELADAS	ENE	FEB	MAR	ABR	MAY	JUN	JUL	AGO	SEP	OCT	NOV	DIC	ACUMULADO AÑO	TOTAL AÑO	CAMPAÑA	ACUMULADO CAMPAÑA
2016	0	26	0	0	4.641	33.908	49.377	65.132	36.110	441	30	0	26	189.665	2015/2016	6.599
2017	27	0	0	22	2.157	27.555	56.266	50.958	14.113	45	26	0	27	151.169	2016/2017	36.608
2018	0	0	0	0	4.400	29.170	64.784	54.414	25.373	390	3	0	0	178.534	2017/2018	14.184
2019	0	0	0	0	1.092	14.452	43.317	47.968	12.013	244	26	0	0	119.111	2018/2019	25.766
2020	0	42	21	0	11.057	51.709	40.436	12.409	481	3	0	0	63	116.158	2019/2020	12.346
2021	0	0	0	0	0	1.381	24.686	42.223	35.161	2.891	128	0	0	106.469	2020/2021	484
2022	0	0	0	0	5.165	33.694	45.857	26.663	8.215	257	0	0	0	119.851	2021/2022	38.180
2023	0	0	0	0	429	19.427	28.727	20.500	12.536	692	110	0	0	82.421	2022/2023	8.472
2024	0	0	0	0	584	3.966	12.144	9.370	4.126	484	0	0	0	30.673	2023/2024	13.338
2025	0	0	0										0	0	2024/2025	4.610
Media 5 (2020 - 2024)	0	8	4	0	3.447	22.035	30.370	22.233	12.104	865	48	-	13	91.115	Media 5 (2019/2020 - 2023/2024)	14.564
2025 vs 2024	-	-	-	-	-100,00%	-100,00%	-100,00%	-100,00%	-100,00%	-100,00%	-	-	-		2024/2025 vs 2023/2024	-65,44%
2025 vs Media 5	-	-100,00%	-100,00%	-	-100,00%	-100,00%	-100,00%	-100,00%	-100,00%	-100,00%	-100,00%	-	-100,00%		2024/2025 vs Media 5	-68,35%
% Mensual Media 5	0,00%	0,01%	0,00%	0,00%	3,78%	24,18%	33,33%	24,40%	13,28%	0,95%	0,05%	0,00%				

(*) Acumulado al mes de MARZO

Boletín nº67: Seguimiento reforzado de las importaciones de cítricos por la UE



Importaciones de limones por la UE



DISTRIBUCIÓN MENSUAL DE LAS IMPORTACIONES DE LIMONES POR LA UE 27 PROCEDENTES DE TURQUÍA

TONELADAS	ENE	FEB	MAR	ABR	MAY	JUN	JUL	AGO	SEP	OCT	NOV	DIC	ACUMULADO AÑO	TOTAL AÑO	CAMPAÑA	ACUMULADO CAMPAÑA
2016	8.024	4.962	2.041	1.309	3.664	4.167	2.815	1.955	7.908	23.164	22.699	17.233	15.027	99.940	2015/2016	91.733
2017	10.340	4.938	3.845	2.682	4.751	3.298	1.574	842	5.025	22.953	15.414	12.718	19.123	88.380	2016/2017	90.127
2018	10.844	10.696	12.251	6.715	7.047	2.645	1.568	2.737	18.590	30.560	21.563	18.626	33.791	143.840	2017/2018	89.901
2019	16.264	8.842	5.219	2.997	3.217	1.349	322	12	3.151	18.102	13.565	15.446	30.325	88.485	2018/2019	119.664
2020	9.535	5.256	6.037	310	378	1.090	462	410	10.969	23.133	17.920	16.030	20.828	91.529	2019/2020	71.091
2021	11.145	6.488	5.744	5.533	5.168	5.592	4.803	3.421	5.995	12.211	16.994	19.000	23.377	102.095	2020/2021	91.428
2022	15.130	12.060	12.393	13.679	9.918	5.372	506	0	633	12.372	14.752	17.905	39.584	114.721	2021/2022	93.784
2023	12.819	11.318	10.043	8.980	9.667	5.437	1.704	779	6.331	23.978	16.771	18.031	34.179	125.858	2022/2023	79.842
2024	14.137	11.410	11.479	9.429	5.700	760	1	28	6.743	27.901	13.962	19.828	37.026	121.379	2023/2024	102.137
2025	13.871	8.236	5.279										27.386	27.386	2024/2025	95.821
Media 5 (2020 - 2024)	12.553	9.306	9.139	7.586	6.166	3.650	1.495	928	6.134	19.919	16.080	18.159	30.999	111.116	Media 5 (2019/2020 - 2023/2024)	87.657
2025 vs 2024	-1,89%	-27,82%	-54,01%	-100,00%	-100,00%	-100,00%	-100,00%	-100,0%	-100,00%	-100,00%	-100,00%	-100,00%	-26,04%		2024/2025 vs 2023/2024	-6,18%
2025 vs Media 5	10,49%	-11,50%	-42,23%	-100,00%	-100,00%	-100,00%	-100,00%	-100,00%	-100,00%	-100,00%	-100,00%	-100,00%	-11,65%		2024/2025 vs Media 5	9,31%
% Mensual Media 5	11,30%	8,38%	8,22%	6,83%	5,55%	3,29%	1,35%	0,83%	5,52%	17,93%	14,47%	16,34%				

(*) Acumulado al mes de MARZO

Boletín nº67: Seguimiento reforzado de las importaciones de cítricos por la UE



Importaciones de limones por la UE



DISTRIBUCIÓN MENSUAL DE LAS IMPORTACIONES DE LIMONES POR LA UE 27 PROCEDENTES DE EGIPTO

TONELADAS	ENE	FEB	MAR	ABR	MAY	JUN	JUL	AGO	SEP	OCT	NOV	DIC	ACUMULADO AÑO	TOTAL AÑO	CAMPAÑA	ACUMULADO CAMPAÑA
2016	48	99	66	1	0	81	95	280	209	80	146	275	214	1.381	2015/2016	327
2017	534	150	121	53	50	350	490	645	56	128	38	406	804	3.020	2016/2017	1.515
2018	540	359	158	2	42	332	206	275	150	47	121	621	1.058	2.853	2017/2018	1.686
2019	959	157	57	7	32	280	132	71	0	45	25	473	1.173	2.238	2018/2019	2.111
2020	989	755	194	554	122	106	180	92	67	49	218	1.119	1.939	4.445	2019/2020	2.481
2021	1.051	705	246	48	25	164	392	383	21	0	51	362	2.002	3.448	2020/2021	3.456
2022	535	456	231	52	101	660	777	227	70	47	219	1.706	1.221	5.079	2021/2022	1.655
2023	1.644	726	409	93	70	1.041	1.200	712	408	174	680	2.332	2.779	9.490	2022/2023	4.821
2024	2.571	1.617	911	273	1.150	1.600	1.389	1.280	813	865	844	2.933	5.099	16.247	2023/2024	8.693
2025	3.876	1.464	934										6.273	6.273	2024/2025	11.729
Media 5 (2020 - 2024)	1.358	852	398	204	294	714	787	539	276	227	403	1.691	2.608	7.742	Media 5 (2019/2020 - 2023/2024)	4.221
2025 vs 2024	50,75%	-9,48%	2,54%	-100,00%	-100,00%	-100,00%	-100,00%	-100,00%	-100,00%	-100,00%	-100,00%	-100,00%	23,03%		2024/2025 vs 2023/2024	34,91%
2025 vs Media 5	185,39%	71,89%	134,46%	-100,00%	-100,00%	-100,00%	-100,00%	-100,00%	-100,00%	-100,00%	-100,00%	-100,00%	140,55%		2024/2025 vs Media 5	177,85%
% Mensual Media 5	17,54%	11,00%	5,14%	2,64%	3,79%	9,23%	10,17%	6,96%	3,56%	2,93%	5,20%	21,84%				

(*) Acumulado al mes de MARZO

Boletín nº67: Seguimiento reforzado de las importaciones de cítricos por la UE





5. Importaciones de pomelos por la UE

Boletín nº67: Seguimiento reforzado de las importaciones de cítricos por la UE





Importaciones de pomelos por la UE



CUOTA DE MERCADO – EU 27 vs TPP

Evolución de las importaciones de pomelos por la UE 27 - Cuota en volumen (%)

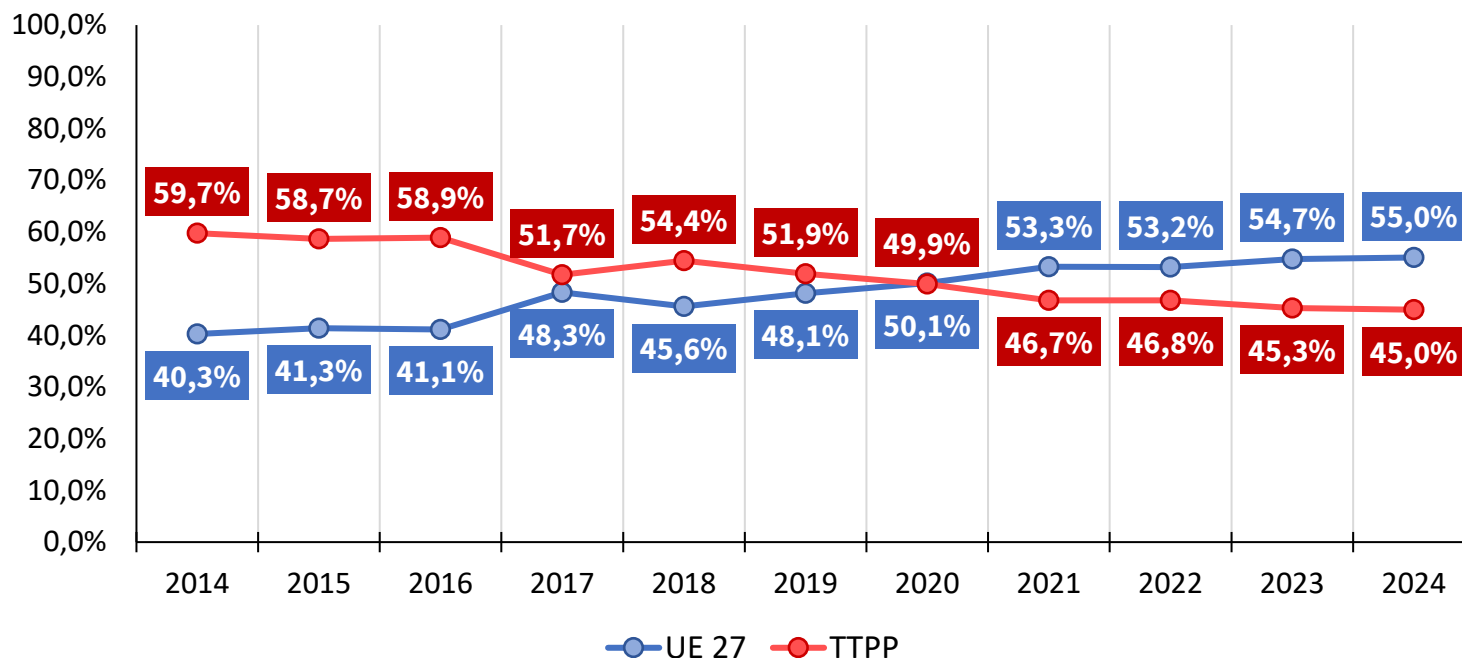

Distribución de las importaciones de Pomelos (Media 2020-24)

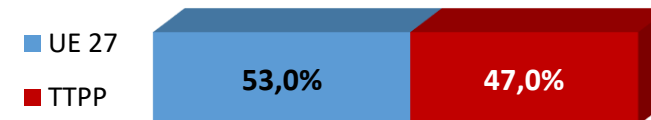

2024	INTRA UE	TPP
Volumen (t)	254.901	208.201
vs 2023 (%)	▲ 0,3%	▼ 8,6%
vs Media 5 (%)	▼ 0,9%	▼ 20,4%

(*) Acumulado al mes de DICIEMBRE

Boletín nº67: Seguimiento reforzado de las importaciones de cítricos por la UE





Importaciones de pomelos por la UE



IMPORTACIONES DE POMELOS POR LA UE-27 DE TTPP (t) Año natural (Enero/-----*)

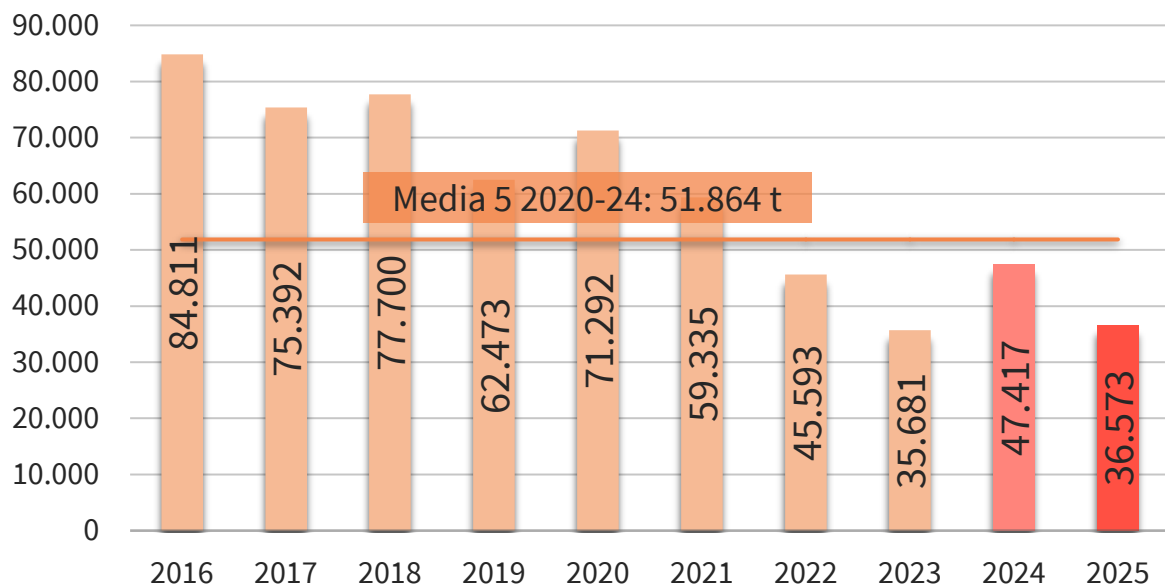

IMPORTACIONES DE POMELOS POR LA U27 DE TTPP AÑO NATURAL (ENERO/-----*) (t)

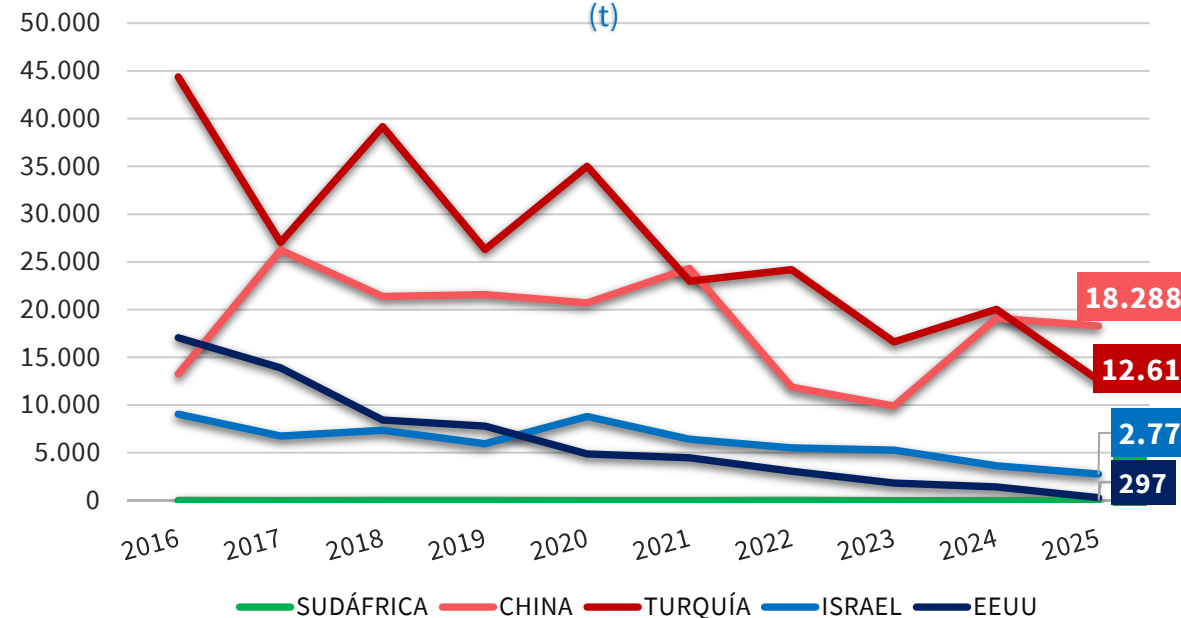

2025 vs	TTPP	SUDÁFRICA	CHINA	TURQUÍA	ISRAEL	EEUU
2024	▼ 22,9%	-	▼ 4,2%	▼ 37,0%	▼ 23,6%	▼ 79,1%
Media 5	▼ 29,5%	▼ 100%	▲ 6,5%	▼ 46,9%	▼ 53,2%	▼ 90,5%

(*) Acumulado al mes de MARZO

Boletín nº67: Seguimiento reforzado de las importaciones de cítricos por la UE





Importaciones de pomelos por la UE



IMPORTACIONES DE POMELOS POR LA UE-27 DE TPP (t) Campaña (Sept/-----*)

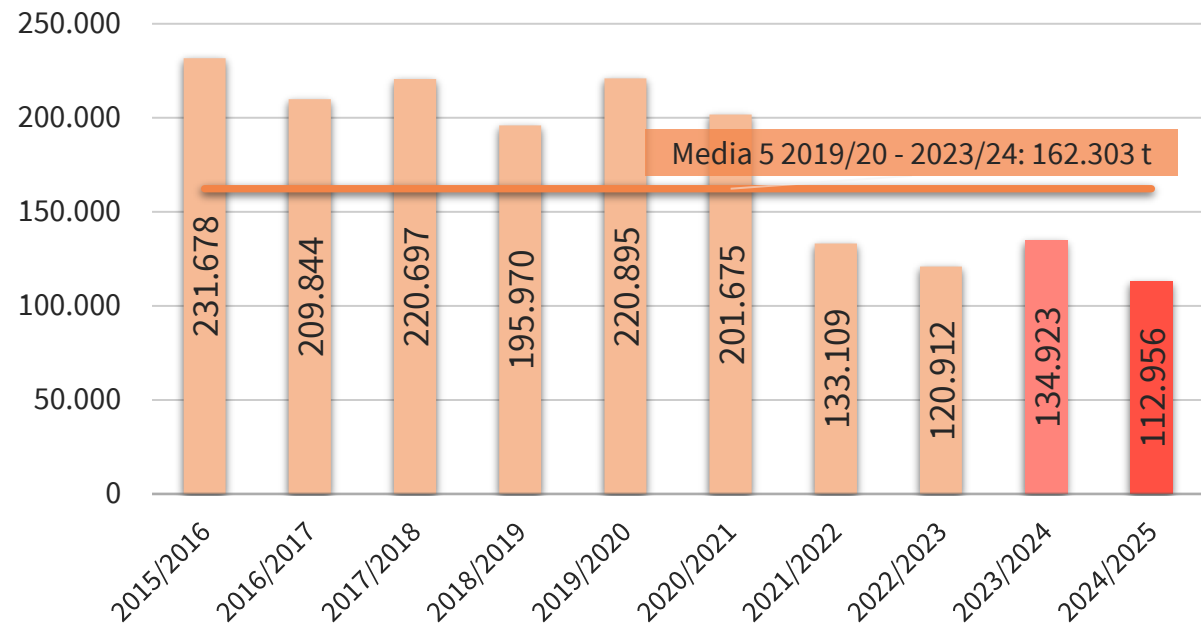

IMPORTACIONES DE POMELOS POR LA U27 DE TPP Campaña (Sept/-----*) (t)

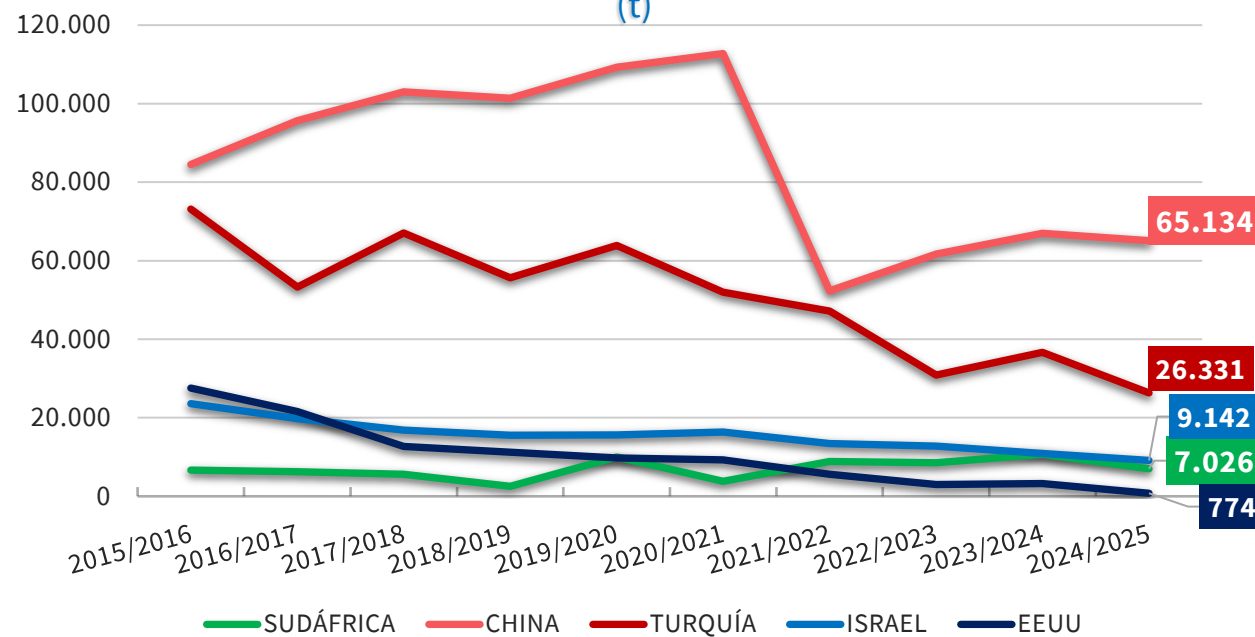

2024/25 vs	TPP	SUDÁFRICA	CHINA	TURQUÍA	ISRAEL	EEUU
2023/24	▼ 16,3%	▼ 34,4%	▼ 2,7%	▼ 28,2%	▼ 16,3%	▼ 75,9%
Media 5	▼ 30,4%	▼ 16,2%	▼ 19,2%	▼ 42,9%	▼ 33,9%	▼ 87,5%

(*) Acumulado al mes de MARZO

Boletín nº67: Seguimiento reforzado de las importaciones de cítricos por la UE





Importaciones de pomelos por la UE



IMPORTACIONES DE POMELOS POR LA UE 27											Variaciones (%)		Variaciones (t)	
CAMPAÑA	2015/2016	2016/2017	2017/2018	2018/2019	2019/2020	2020/2021	2021/2022	2022/2023	2023/2024	2024/2025	2024/2025 vs 2023/2024	2024/2025 vs Media 5	2024/2025 vs 2023/2024	2024/2025 vs Media 5
TONELADAS	Sept-Mar	Sept-Mar	Sept-Mar	Sept-Mar	Sept-Mar	Sept-Mar	Sept-Mar	Sept-Mar	Sept-Mar	Sept-Mar				
SUDÁFRICA	6.682	6.227	5.576	2.537	9.984	3.813	8.906	8.512	10.704	7.026	-34,4%	-16,2%	-3.678	-1.358
CHINA	84.476	95.701	103.021	101.401	109.253	112.759	52.324	61.710	66.971	65.134	-2,7%	-19,2%	-1.836	-15.469
TURQUÍA	73.147	53.290	67.060	55.661	63.913	52.015	47.149	30.870	36.689	26.331	-28,2%	-42,9%	-10.358	-19.796
ISRAEL	23.589	19.797	16.894	15.575	15.648	16.385	13.443	12.766	10.923	9.142	-16,3%	-33,9%	-1.781	-4.691
EEUU	27.559	21.571	12.733	11.260	9.782	9.310	5.634	3.010	3.204	774	-75,9%	-87,5%	-2.431	-5.414
Resto EXTRA UE	43.783	34.829	28.146	20.796	22.097	16.703	11.287	7.054	9.636	5.323	-44,8%	-60,1%	-4.314	-8.033
TOTAL 4	187.895	175.015	192.551	175.174	198.799	184.972	121.822	113.858	125.287	107.634	-14,1%	-27,7%	-17.653	-41.314
TOTAL 5	215.454	196.586	205.284	186.434	208.581	194.282	127.456	116.869	128.491	108.407	-15,6%	-30,1%	-20.084	-46.728
HEMISFERIO NORTE	230.663	207.773	213.781	194.295	209.645	198.820	124.193	111.884	122.605	104.043	-15,1%	-32,2%	-18.562	-49.387
HEMISFERIO SUR	28.574	23.642	19.649	12.935	21.032	12.164	14.550	12.039	15.522	9.688	-37,6%	-35,7%	-5.835	-5.374
TOTAL EXTRA UE	231.678	209.844	220.697	195.970	220.895	201.675	133.109	120.912	134.923	112.956	-16,3%	-30,4%	-21.967	-49.346
IMPORTACIONES DE POMELOS POR LA UE 27											Variaciones (%)		Variaciones (t)	
AÑO NATURAL	2016	2017	2018	2019	2020	2021	2022	2023	2024	2025	2025 vs 2024	2025 vs Media 5	2025 vs 2024	2025 vs Media 5
TONELADAS	Ene-Mar	Ene-Mar	Ene-Mar	Ene-Mar	Ene-Mar	Ene-Mar	Ene-Mar	Ene-Mar	Ene-Mar	Ene-Mar				
SUDÁFRICA	23	0	25	7	0	0	25	0	0	0		-100,0%	0	-5
CHINA	13.243	26.230	21.375	21.572	20.691	24.305	11.876	9.900	19.093	18.288	-4,2%	6,5%	-805	1.115
TURQUÍA	44.374	27.018	39.176	26.289	35.023	22.965	24.185	16.599	20.013	12.613	-37,0%	-46,9%	-7.400	-11.144
ISRAEL	9.045	6.746	7.345	5.936	8.791	6.417	5.504	5.265	3.628	2.771	-23,6%	-53,2%	-857	-3.150
EEUU	17.054	13.887	8.438	7.804	4.863	4.485	3.067	1.812	1.419	297	-79,1%	-90,5%	-1.122	-2.832
Resto EXTRA UE	1.071	1.511	1.341	865	1.925	1.163	937	2.104	3.264	2.604	-20,2%	38,6%	-660	726
TOTAL 4	66.685	59.994	67.921	53.803	64.505	53.687	41.590	31.765	42.735	33.672	-21,2%	-28,1%	-9.062	-13.184
TOTAL 5	83.739	73.881	76.359	61.607	69.367	58.172	44.657	33.577	44.153	33.969	-23,1%	-32,0%	-10.184	-16.016
HEMISFERIO NORTE	84.252	74.636	77.004	62.034	70.330	58.753	45.100	34.629	45.785	35.271	-23,0%	-30,7%	-10.514	-15.648
HEMISFERIO SUR	559	756	695	439	963	581	494	1.052	1.632	1.302	-20,2%	37,9%	-330	358
TOTAL EXTRA UE	84.811	75.392	77.700	62.473	71.292	59.335	45.593	35.681	47.417	36.573	-22,9%	-29,5%	-10.844	-15.290

(*) Acumulado al mes de MARZO

Boletín nº67: Seguimiento reforzado de las importaciones de cítricos por la UE



Importaciones de pomelos por la UE



EVOLUCIÓN MENSUAL DE LAS IMPORTACIONES DE POMELO EN LA UE-27 PROCEDENTES DE **TUPE** (t)

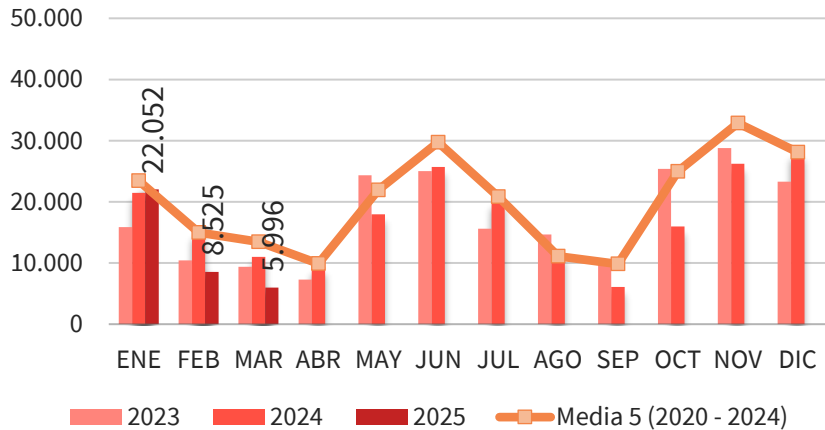

EVOLUCIÓN MENSUAL DE LAS IMPORTACIONES DE POMELO EN LA UE-27 PROCEDENTES DE **SUDÁFRICA** (t)

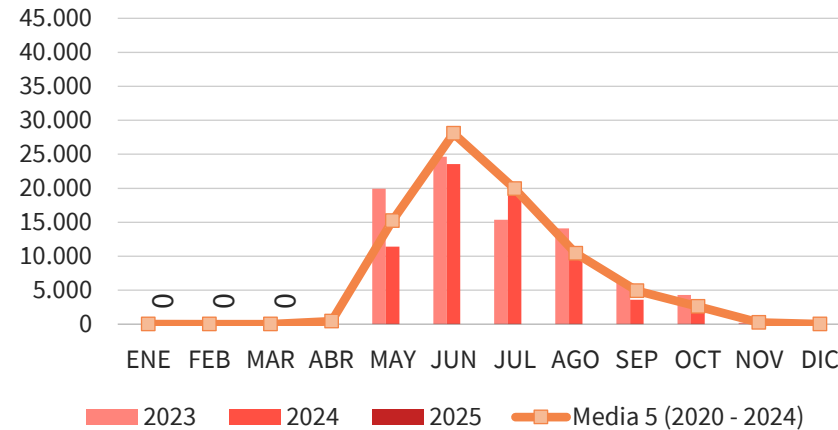

EVOLUCIÓN MENSUAL DE LAS IMPORTACIONES DE POMELO EN LA UE-27 PROCEDENTES DE **CHINA** (t)

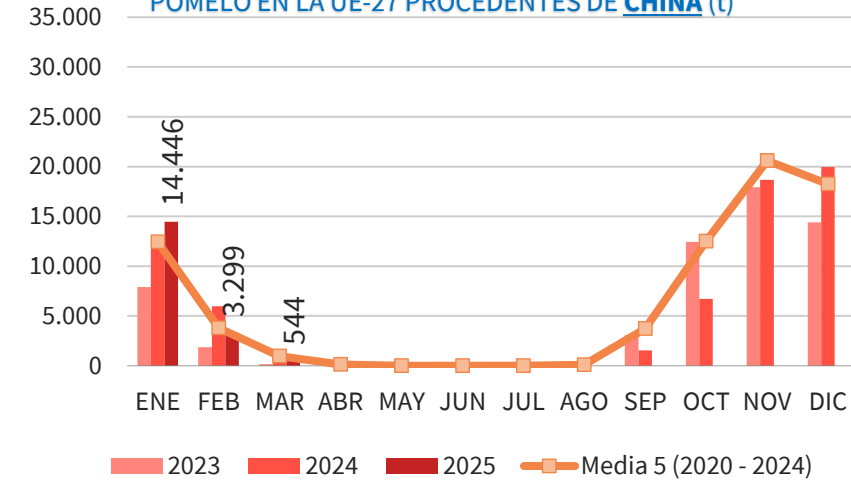

EVOLUCIÓN MENSUAL DE LAS IMPORTACIONES DE POMELO EN LA UE-27 PROCEDENTES DE **TURQUÍA** (t)

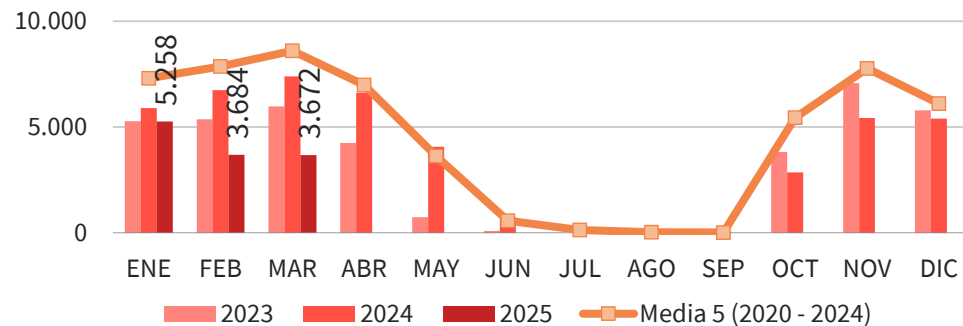

EVOLUCIÓN MENSUAL DE LAS IMPORTACIONES DE POMELO EN LA UE-27 PROCEDENTES DE **ISRAEL** (t)

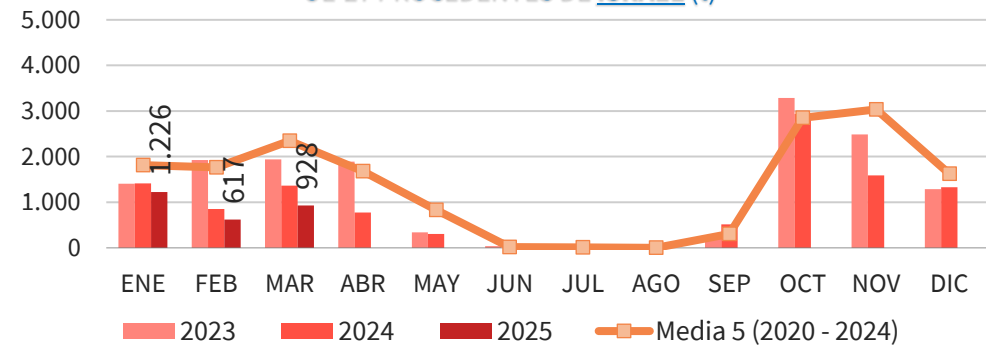

(*) Acumulado al mes de MARZO

Boletín nº67: Seguimiento reforzado de las importaciones de cítricos por la UE





Importaciones de pomelos por la UE



DISTRIBUCIÓN MENSUAL DE LAS IMPORTACIONES DE POMELO POR LA UE 27

TONELADAS	ENE	FEB	MAR	ABR	MAY	JUN	JUL	AGO	SEP	OCT	NOV	DIC	ACUMULADO AÑO	TOTAL AÑO	CAMPAÑA	ACUMULADO CAMPAÑA
2016	28.644	28.555	27.611	15.131	20.343	27.630	29.403	19.239	17.921	28.248	40.441	47.842	84.811	331.010	2015/2016	231.678
2017	34.755	24.411	16.226	9.966	17.831	29.089	26.629	13.408	14.289	39.495	46.774	42.439	75.392	315.312	2016/2017	209.844
2018	30.959	22.983	23.758	18.242	23.196	37.695	41.068	14.114	9.508	32.561	47.113	44.315	77.700	345.512	2017/2018	220.697
2019	31.756	19.255	11.461	6.183	13.557	28.172	33.025	16.491	21.968	37.055	47.777	42.803	62.473	309.503	2018/2019	195.970
2020	30.019	20.443	20.830	13.230	22.727	28.893	29.084	12.662	14.629	38.899	45.075	43.736	71.292	320.229	2019/2020	220.895
2021	30.310	15.760	13.265	8.896	25.322	38.588	16.366	9.279	9.545	20.514	32.858	24.599	59.335	245.302	2020/2021	201.675
2022	19.681	13.143	12.769	10.813	19.338	30.535	22.967	7.517	8.852	24.124	31.353	20.902	45.593	221.995	2021/2022	133.109
2023	15.846	10.451	9.384	7.298	24.320	25.015	15.587	14.689	10.018	25.406	28.804	23.276	35.681	210.095	2022/2023	120.912
2024	21.443	14.987	10.987	9.307	17.939	25.694	20.115	11.346	6.098	15.978	26.204	28.103	47.417	208.201	2023/2024	134.923
2025	22.052	8.525	5.996										36.573	36.573	2024/2025	112.956
Media 5 (2020 - 2024)	23.460	14.957	13.447	9.909	21.929	29.745	20.824	11.099	9.829	24.984	32.859	28.123	51.864	241.164	Media 5 (2019/2020 - 2023/2024)	162.303
2025 vs 2024	2,84%	-43,12%	-45,43%	-100,00%	-100,00%	-100,00%	-100,00%	-100,00%	-100,00%	-100,00%	-100,00%	-100,00%	-100,00%	-22,87%	2024/2025 vs 2023/2024	-16,28%
2025 vs Media 5	-6,00%	-43,00%	-55,41%	-100,00%	-100,00%	-100,00%	-100,00%	-100,00%	-100,00%	-100,00%	-100,00%	-100,00%	-100,00%	-29,48%	2024/2025 vs Media 5	-30,40%
% Mensual Media 5	9,73%	6,20%	5,58%	4,11%	9,09%	12,33%	8,63%	4,60%	4,08%	10,36%	13,63%	11,66%				

(*) Acumulado al mes de MARZO

Boletín nº67: Seguimiento reforzado de las importaciones de cítricos por la UE





Importaciones de pomelos por la UE



DISTRIBUCIÓN MENSUAL DE LAS IMPORTACIONES DE POMELO POR LA UE 27 PROCEDENTES DE SUDÁFRICA

TONELADAS	ENE	FEB	MAR	ABR	MAY	JUN	JUL	AGO	SEP	OCT	NOV	DIC	ACUMULADO AÑO	TOTAL AÑO	CAMPAÑA	ACUMULADO CAMPAÑA
2016	0	23	0	194	9.353	24.083	27.854	14.069	5.526	679	23	0	23	81.803	2015/2016	6.682
2017	0	0	0	240	12.869	27.837	25.863	12.800	4.695	812	7	38	0	85.159	2016/2017	6.227
2018	0	0	25	420	10.878	32.725	38.508	12.782	1.944	570	0	15	25	97.868	2017/2018	5.576
2019	7	0	0	676	10.723	25.673	31.082	13.983	9.203	778	3	0	7	92.128	2018/2019	2.537
2020	0	0	0	242	14.566	27.916	27.594	11.361	3.100	699	15	0	0	85.492	2019/2020	9.984
2021	0	0	0	489	19.310	37.439	15.718	8.695	6.999	1.821	49	12	0	90.533	2020/2021	3.813
2022	25	0	0	35	10.967	26.765	22.000	7.238	4.710	2.981	821	0	25	75.543	2021/2022	8.906
2023	0	0	0	669	19.938	24.643	15.359	14.073	6.213	4.282	209	0	0	85.387	2022/2023	8.512
2024	0	0	0	857	11.411	23.534	18.955	10.801	3.607	3.253	166	0	0	72.585	2023/2024	10.704
2025	0	0	0										0	0	2024/2025	7.026
Media 5 (2020 - 2024)	5	0	0	458	15.238	28.060	19.925	10.433	4.926	2.607	252	2	5	81.908	Media 5 (2019/2020 - 2023/2024)	8.384
2025 vs 2024	-	-	-	-100,00%	-100,00%	-100,00%	-100,00%	-100,00%	-100,00%	-100,00%	-100,00%	-	-		2024/2025 vs 2023/2024	-34,36%
2025 vs Media 5	-100,00%	-100,00%	-100,00%	-100,00%	-100,00%	-100,00%	-100,00%	-100,00%	-100,00%	-100,00%	-100,00%	-100,00%	-100,00%		2024/2025 vs Media 5	-16,19%
% Mensual Media 5	0,01%	0,00%	0,00%	0,56%	18,60%	34,26%	24,33%	12,74%	6,01%	3,18%	0,31%	0,00%				

(*) Acumulado al mes de MARZO

Boletín nº67: Seguimiento reforzado de las importaciones de cítricos por la UE



Importaciones de pomelos por la UE



DISTRIBUCIÓN MENSUAL DE LAS IMPORTACIONES DE POMELO POR LA UE 27 PROCEDENTES DE CHINA

TONELADAS	ENE	FEB	MAR	ABR	MAY	JUN	JUL	AGO	SEP	OCT	NOV	DIC	ACUMULADO AÑO	TOTAL AÑO	CAMPAÑA	ACUMULADO CAMPAÑA
2016	10.534	2.195	514	0	0	0	0	17	4.729	10.448	21.659	32.635	13.243	82.731	2015/2016	84.476
2017	19.919	5.719	592	532	0	0	0	77	3.964	19.249	30.381	28.051	26.230	108.484	2016/2017	95.701
2018	14.810	5.178	1.387	355	85	37	0	653	5.183	16.186	28.850	29.611	21.375	102.335	2017/2018	103.021
2019	15.990	4.084	1.498	0	0	0	0	719	7.441	22.726	30.810	27.584	21.572	110.853	2018/2019	101.401
2020	14.891	4.253	1.547	4	0	0	0	76	9.277	20.668	28.228	30.281	20.691	109.225	2019/2020	109.253
2021	18.038	4.991	1.276	63	0	0	0	9	1.258	7.480	18.385	13.325	24.305	64.826	2020/2021	112.759
2022	9.636	1.818	421	41	0	0	0	26	3.537	15.277	19.690	13.306	11.876	63.753	2021/2022	52.324
2023	7.897	1.857	146	0	0	0	0	280	3.094	12.436	17.944	14.404	9.900	58.059	2022/2023	61.710
2024	11.771	5.979	1.343	445	1	0	0	0	1.524	6.701	18.670	19.951	19.093	66.385	2023/2024	66.971
2025	14.446	3.299	544										18.288	18.288	2024/2025	65.134
Media 5 (2020 - 2024)	12.447	3.780	947	111	0	0	-	78	3.738	12.512	20.583	18.253	17.173	72.449	Media 5 (2019/2020 - 2023/2024)	80.603
2025 vs 2024	22,72%	-44,82%	-59,53%	-100,00%	-100,00%	-	-	-100,00%	-100,00%	-100,00%	-100,00%	-100,00%	-4,21%		2024/2025 vs 2023/2024	-2,74%
2025 vs Media 5	16,06%	-12,72%	-42,58%	-100,00%	-100,00%	-100,00%	-	-100,00%	-100,00%	-100,00%	-100,00%	-100,00%	6,49%		2024/2025 vs Media 5	-19,19%
% Mensual Media 5	17,18%	5,22%	1,31%	0,15%	0,00%	0,00%	0,00%	0,11%	5,16%	17,27%	28,41%	25,19%				

(*) Acumulado al mes de MARZO

Boletín nº67: Seguimiento reforzado de las importaciones de cítricos por la UE



Importaciones de pomelos por la UE



DISTRIBUCIÓN MENSUAL DE LAS IMPORTACIONES DE POMELO POR LA UE 27 PROCEDENTES DE TURQUÍA

TONELADAS	ENE	FEB	MAR	ABR	MAY	JUN	JUL	AGO	SEP	OCT	NOV	DIC	ACUMULADO AÑO	TOTAL AÑO	CAMPAÑA	ACUMULADO CAMPAÑA
2016	11.355	17.328	15.691	10.506	7.610	2.455	250	98	47	8.452	9.753	8.021	44.374	91.565	2015/2016	73.147
2017	8.141	10.460	8.417	5.070	810	94	51	5	0	9.592	9.409	8.882	27.018	60.931	2016/2017	53.290
2018	10.353	12.522	16.301	13.444	8.516	1.168	114	0	1	8.576	11.411	9.383	39.176	91.790	2017/2018	67.060
2019	10.389	9.493	6.407	3.333	675	247	0	0	0	7.979	11.411	9.500	26.289	59.434	2018/2019	55.661
2020	10.955	11.287	12.781	9.679	4.341	316	98	29	0	10.656	10.459	7.935	35.023	78.537	2019/2020	63.913
2021	7.505	7.355	8.106	5.899	3.467	294	0	20	22	6.745	9.645	6.553	22.965	55.610	2020/2021	52.015
2022	6.851	8.561	8.773	8.450	5.537	1.416	512	63	0	3.139	6.246	4.887	24.185	54.434	2021/2022	47.149
2023	5.272	5.360	5.967	4.243	728	75	0	0	0	3.822	7.070	5.783	16.599	38.321	2022/2023	30.870
2024	5.887	6.738	7.388	6.620	4.062	731	64	12	42	2.857	5.419	5.399	20.013	45.220	2023/2024	36.689
2025	5.258	3.684	3.672										12.613	12.613	2024/2025	26.331
Media 5 (2020 - 2024)	7.294	7.860	8.603	6.978	3.627	567	135	25	13	5.444	7.768	6.111	23.757	54.424	Media 5 (2019/2020 - 2023/2024)	46.127
2025 vs 2024	-10,69%	-45,33%	-50,30%	-100,00%	-100,00%	-100,00%	-100,00%	-100,00%	-100,00%	-100,00%	-100,00%	-100,00%	-36,98%		2024/2025 vs 2023/2024	-28,23%
2025 vs Media 5	-27,92%	-53,13%	-57,32%	-100,00%	-100,00%	-100,00%	-100,00%	-100,00%	-100,00%	-100,00%	-100,00%	-100,00%	-46,91%		2024/2025 vs Media 5	-42,92%
% Mensual Media 5	13,40%	14,44%	15,81%	12,82%	6,66%	1,04%	0,25%	0,05%	0,02%	10,00%	14,27%	11,23%				

(*) Acumulado al mes de MARZO

Boletín nº67: Seguimiento reforzado de las importaciones de cítricos por la UE

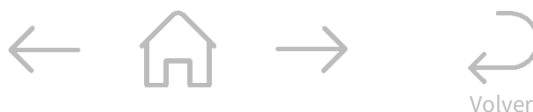



Importaciones de pomelos por la UE



DISTRIBUCIÓN MENSUAL DE LAS IMPORTACIONES DE POMELO POR LA UE 27 PROCEDENTES DE ISRAEL

TONELADAS	ENE	FEB	MAR	ABR	MAY	JUN	JUL	AGO	SEP	OCT	NOV	DIC	ACUMULADO AÑO	TOTAL AÑO	CAMPAÑA	ACUMULADO CAMPAÑA
2016	2.355	2.761	3.929	2.845	747	70	21	13	1.657	4.405	3.996	2.992	9.045	25.790	2015/2016	23.589
2017	1.989	2.616	2.142	2.785	1.454	333	0	0	239	3.536	3.682	2.093	6.746	20.868	2016/2017	19.797
2018	2.434	2.087	2.824	2.898	1.487	525	0	0	192	2.420	4.401	2.627	7.345	21.895	2017/2018	16.894
2019	1.895	2.329	1.712	1.037	354	0	0	0	19	1.546	3.199	2.093	5.936	14.183	2018/2019	15.575
2020	2.427	2.350	4.014	2.651	1.684	5	0	0	487	3.876	3.910	1.695	8.791	23.098	2019/2020	15.648
2021	2.131	2.035	2.250	1.615	209	0	18	0	223	2.113	3.272	2.330	6.417	16.197	2020/2021	16.385
2022	1.701	1.652	2.151	1.450	1.617	20	39	0	46	2.054	3.919	1.482	5.504	16.132	2021/2022	13.443
2023	1.403	1.922	1.939	1.890	343	39	0	0	234	3.286	2.490	1.286	5.265	14.830	2022/2023	12.766
2024	1.415	852	1.361	777	306	0	0	0	515	2.938	1.588	1.330	3.628	11.083	2023/2024	10.923
2025	1.226	617	928										2.771	2.771	2024/2025	9.142
Media 5 (2020 - 2024)	1.816	1.762	2.343	1.676	832	13	11	0	301	2.853	3.036	1.625	5.921	16.268	Media 5 (2019/2020 - 2023/2024)	13.833
2025 vs 2024	-13,37%	-27,62%	-31,79%	-100,00%	-100,00%	-	-	-	-100,00%	-100,00%	-100,00%	-100,00%	-23,62%		2024/2025 vs 2023/2024	-16,30%
2025 vs Media 5	-32,47%	-64,99%	-60,39%	-100,00%	-100,00%	-100,00%	-100,00%	-	-100,00%	-100,00%	-100,00%	-100,00%	-53,20%		2024/2025 vs Media 5	-33,91%
% Mensual Media 5	11,16%	10,83%	14,40%	10,31%	5,11%	0,08%	0,07%	0,00%	1,85%	17,54%	18,66%	9,99%				

(*) Acumulado al mes de MARZO

Boletín nº67: Seguimiento reforzado de las importaciones de cítricos por la UE





6. CONTEXTO DE CAMPAÑA

Boletín nº67: Seguimiento reforzado de las importaciones de cítricos por la UE



CONTEXTO DE CAMPAÑA



PREVISIONES DE PRODUCCIÓN DE CÍTRICOS EN ESPAÑA. CAMPAÑA 2024/2025 (TONELADAS)

TIPO DE CÍTRICO	2023/24 (prov)	2024/25 (prev)	VARIACIONES			
			2024-25 vs 2023-24 (%)	2024-25 vs MEDIA5 (%)	2024-25 vs 2023-24 (t)	2024-25 vs MEDIA5 (t)
Naranja Dulce	2.709.550	2.928.457	↑ 8,1%	↓ -9,5%	218.907	-307.659
Pequeños Cítricos	1.862.302	1.881.174	↑ 1,0%	↓ -6,8%	18.872	-137.360
Limón	1.145.245	943.382	↓ -17,6%	↓ -8,6%	-201.863	-88.544
Pomelo	85.287	89.023	↑ 4,4%	↑ 11,8%	3.736	9.425
Otros cítricos (incl naranjo amargo)	11.326	13.439	↑ 18,7%	↑ 28,1%	2.113	2.952
TOTAL CÍTRICOS	5.813.710	5.855.475	↑ 0,7%	↓ -8,2%	41.765	-521.187

Boletín nº67: Seguimiento reforzado de las importaciones de cítricos por la UE





❑ TOTAL CÍTRICOS. AÑO 2025:

- El **año 2025** comienza con un volumen de importación de cítricos por parte de la UE27 de **140.227 toneladas**, lo que representa un 10,7% menos (-16.800 t) que en enero de 2024, pero un 9,1% (+11.700t) más que la cantidad media del periodo 2020-24. Aunque hay una bajada importante interanual ya que el año pasado fue excepcional sobre en el caso de la naranja, las importaciones se sitúan en niveles más altos al compararla con los cinco años anteriores.
- En este primer mes, los **pequeños cítricos** son el principal producto importado, aumentando 1,9 puntos de cuota hasta el 46,4%; incrementando sus volúmenes en un 13,8% (+7.900t) respecto a la media. Les siguen las **naranjas** con el 25,1% del total (perdiendo 1,1 puntos de cuota), pero también incrementando sus cantidades respecto a la media en un 4,4% (+1.500t). En cuanto a los **pomelos** (15,7%) y limones (12,8%), los primeros continúan a la baja con un retroceso en volumen de un 6% (-1.400t) y perdiendo 2,5 puntos de participación; mientras que los limones aumentan su presencia subiendo un 26,3% (+3.700t) e incrementando su cuota del 11% al 12,8%.
- En este primer mes del 2025 **Egipto** es el primer suministrador con el 29,8% (la sube casi 5 puntos), incrementando sus cantidades en cerca de un 30% (+9.600t) respecto a la media del mes de enero de los cinco años precedentes. **Turquía** se sitúa a continuación con el 26,4% de participación, si bien recorta sus envíos en un 3,9% (-1.500t), perdiendo 3,6 puntos de cuota. Por detrás de estos dos países se sitúa **Marruecos** con el 20,6% de cuota que ve incrementados sus volúmenes respecto a la media en un 11% (+2.850t).
- En valor la cifra en este primer mes del año se sitúa en **144,5 millones de €**, que es superior al mismo mes del año 2024 (+7,3%), siendo el valor más alto hasta la fecha para este mes, y notablemente superior a la media (+25,5%).

[Boletín nº67: Seguimiento reforzado de las importaciones de cítricos por la UE](#)





❑ TOTAL CÍTRICOS. CAMPAÑA 2024/25:

- Durante la **campaña** 2024/25 (sep24/enero25), se ha importado un volumen de **827.150** toneladas, cifra superior al mismo periodo de la campaña 2023/24 en un 1,3% (+10.400 t) y a la media de las campañas 2019/20-2023/24 (+1,9%, +15.150 t). En valor, se sitúan en los **842,0 millones de €**, lo que implica una reducción del 1,3% en relación a la pasada campaña, pero por encima de la media quinquenal en un 17,3%.
- Se ha producido un fuerte impulso de los pequeños cítricos y la recuperación del limón, que compensan las caídas en naranjas y pomelos. En volumen, los **pomelos** experimentan un retroceso del 26,5% respecto a la media. La **naranja** también se reduce, aunque en menor magnitud (-4,3%). Por su parte, los **pequeños cítricos** y los **limones** aumentan los envíos en comparación con la media en un 29% y 9,7% respectivamente.
- Las **naranjas** suponen el 42,4% de las cantidades importadas, bajando en 2,7 puntos su representatividad respecto a la media. A continuación se sitúan los **pequeños cítricos** que suponen el 29,3%, aumentando 6 puntos. El resto se lo reparten **limones** y **pomelos** con el 16,4% y 11,9% respectivamente, aumentando en el caso de los limones 1,2 puntos, mientras que los pomelos caen 4,6 puntos de cuota respecto a la media. Sin embargo, en valor son los pequeños cítricos los primeros del ranking suponiendo el 37% del total, desbancando a las naranjas e incrementando su representatividad en 9 puntos.
- Como **principal suministrador** en este periodo, como es habitual, se mantiene **Sudáfrica**, con una cuota del 45,9% (+4,6 puntos vs media) y un volumen de 379.579 t, cantidad un 13,2% superior a la media quinquenal (+44.300t). En un plano menor se sitúa **Turquía** con el 16,7% de cuota (-1,6 puntos vs media) y unos envíos que retroceden un 6,8% (-10.100t) respecto de la media. **Marruecos** ocuparía la tercera posición con el 9% de la cuota, +0,6 puntos en relación con la media, recuperando volumen en un +9,5% (+6.500t). Después se encontraría **China** con una cuota de 7,4% (-2 puntos vs media) que retrocede en volumen respecto a la media (-19,2%, -14.600t). Importante descenso de Argentina cuya cuota pasa del 3,8% al 1,6%.

[Boletín nº67: Seguimiento reforzado de las importaciones de cítricos por la UE](#)





❑ NARANJAS:

- Con datos avanzados de marzo, en la **campaña 2024/25** (sept24-mar25) se habrían importado por parte de la UE **468.786 toneladas**, cifra que se situaría un 14,3% (-78.150t) por debajo del mismo periodo de la pasada campaña, y un 4% (-19.800t) menos que la media, debido principalmente a la reducción de los envíos procedentes de Egipto en los tres primeros meses del año 2025.
- Después del descenso producido en el mes de septiembre (-28,1%) respecto a la media, en el de octubre se incrementaron las importaciones en un 24,7%, volviendo a bajar en los meses siguientes (-12,2%, -20%) hasta final de año; en enero25 se volvieron a incrementar en un 4,4%, para volver a descender en febrero y marzo (-0,3% y 5%).
- **Sudáfrica** sería el principal proveedor en el periodo, el cual incrementaría su cuota en 3 puntos (elevándose al 53,6%), aumentando sus suministros en relación con la media (+1,6%, 4.000t). Respecto a los otros países del hemisferio sur, **Zimbabue** (4,9% de cuota, manteniéndola estable), se situaría por debajo de la media (-3,6%, -863t), y **Argentina** descendería notablemente (-43,6%, -6.900t) y perdería cuota. Por su parte, **Egipto**, a pesar de que ha reducido sus cantidades notablemente en los tres primeros meses de 2025 respecto al año pasado, ganaría 3,3 puntos hasta el 31% de cuota, al aumentar sus envíos en un 7,2% (+9.800t) respecto de la media, pero los reduciría respecto al periodo sept23-feb24 (que marcó récord) en un 37,4% (-86.700t).
- En lo concerniente al comienzo del **año 2025** (ene-mar25), con los datos avanzados, la UE habría importado un volumen de **153.587 toneladas**, lo que supondría un 37,8% (-93.300t) menos que en el mismo periodo de 2024 y un 1,5% (-2.400t) por debajo de la media. El principal proveedor sería **Egipto** con el 92,3% de cuota, que incrementaría en algo más de 7 puntos, a pesar de reducir los envíos en un 37,9% (-86.600t) en relación a 2024, pero serían un 6,7% (+8.900t) superior a la media de los últimos cinco años.

Boletín nº67: Seguimiento reforzado de las importaciones de cítricos por la UE





❑ PEQUEÑOS CÍTRICOS:

- Con datos avanzados de marzo, en la **campaña 2024/25** (sept24-mar25) se habría importado un volumen de **339.559 toneladas**, lo que supondría un 9,2% (+28.600t) más que en el mismo periodo de la pasada, y un 13,9% (+41.400t) superior a la media. En los tres primeros meses de la campaña las cantidades se han situado por encima de los valores mensuales medios, en especial en el de octubre (+75%), situándose por debajo en los de diciembre, febrero y marzo (-2%, -13,5% y -10%).
- Los volúmenes importados se repartirían principalmente entre **Marruecos** (34,5% de cuota, +2,6 puntos vs media) y **Sudáfrica** (25,6%, +8,8); y en menor medida, **Turquía** (15%, -8,2) e **Israel** (9,3%, -5,1). El país del norte de África aumentaría sus cantidades en un 23,2% (+22.000t) respecto de la media. El país sudafricano subiría en un 73,4% respecto a la media (+36.850t). Por su parte, Turquía descendería notablemente (-26,4% -18.250t), al igual que Israel (-26,2%, -11.200t).
- En lo referente a los tres primeros meses del **año 2025**, los datos avanzados indicarían que la UE27 habría importado un volumen de **162.092 toneladas** de pequeños cítricos, lo que representaría un 7% (+10.600t) más que en 2024, pero un 3,1% (-5.200 t) menos que la media de los últimos cinco años. El principal proveedor en el periodo sería también **Marruecos** (45,6% de cuota) que recuperaría volúmenes respecto a la media (+19,6%, +12.100t). En un menor nivel se situarían **Turquía** (22,4% de cuota), **Israel** (18,6%) y **Egipto** (12%). Mientras que Turquía e Israel descenderían sus volúmenes en un 16,4% (-7.100t) y un 26,6% (-10.900t) respectivamente frente a la media, Egipto los incrementaría en un 8,7% (+1.500t) respecto de la media.



DESTACAMOS



□ LIMONES:

- En lo que va de la **campaña 2024/25** (sept24-mar25), según datos avanzados, las importaciones de limones realizadas por la UE27 serían de **152.214 toneladas**, lo que supondría un descenso del 1,9% (-2.900 t) respecto a sept23-mar24, y un incremento del 5,7% (+8.150t) en relación con la media de estos seis meses. Excepto en el mes de octubre y enero, las cantidades habrían descendido en el resto respecto de las medias mensuales.
- **Turquía** se posicionaría como principal proveedor de este periodo, con el 63% de cuota, aumentando sus volúmenes en un 9,3% (+8.150t) respecto a la media y ganando 2,1 puntos de cuota. **Sudáfrica** se situaría en el segundo escalón con el 22,7% (gana 2,1 puntos), aumentando también sus envíos, en un 16,3% (+4.850t). **Argentina** descendería al cuarto lugar con el 3% de cuota (perdería 7 puntos), tras reducir sus suministros en un 68,3% (-9.950t). Dicho país austral se ve superado por **Egipto**, que continuaría incrementando sus envíos de forma muy significativa respecto a la media (+177,8%, +7.500t), pasando su cuota del 2,9% de media al 7,7% en la presente campaña.
- El **año 2025** (ene-mar25) el volumen importado es de **34.340 toneladas**, siendo un 19,1% (-8.100t) menos que lo importado en el año pasado y similar (-0,3%, -89 t) a la cantidad media de los meses de ene-mar de los cinco años anteriores. Los principales proveedores serían **Turquía** con el 79,7% de cuota (descendería más de 10 puntos) y **Egipto** con el 18,3% (ganaría 10,7 puntos). Mientras que Turquía descendería un 11,7% (-3.600t) respecto de la media, Egipto continuaría creciendo, con un volumen un 140,5% (+3.650t) superior a la media.

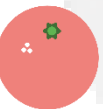

□ POMELOS:

- Las cantidades importadas para lo que va de **campaña 2024/25** (sept24-mar25) ascenderían a las **112.956 toneladas**, lo que supondría un descenso del 16,3% (-22.000t) en relación con el acumulado sept23-mar24 y de un 30,4% (-49.350t) respecto de la media. En todos los meses de campañas los valores han sido inferiores a los medios mensuales. Todos los principales suministradores descenderían en relación con la media: **China** (primer proveedor con una cuota del 57,7%) un 19,2% (-15.500t); **Turquía** (segundo suministrador con el 23,3%) un 42,9% (-19.800t); **Sudáfrica** un 16,2% (-1.360t); e **Israel** un 33,9% (-4.700t).
- En lo referente al **año 2025** (ene-mar25) se habrían importado **36.573 toneladas**, lo que conllevaría un volumen inferior en relación a ene-mar de 2024 del 22,9% (-10.850t), y de un 29,5% (-15.300 t) respecto de la media. El principal proveedor sería **China** con el 50%, que aumentaría sus envíos en un 6,5% (+1.100t) respecto a ene-mar de los cinco años anteriores. En un segundo lugar se situaría **Turquía** con el 34,5%, aunque descendería un 46,9% respecto de la media (-11.150t). **Israel** también descendería un 53,2% (-3.150t) sobre la media.





S.G DE FRUTAS Y HORTALIZAS Y VITIVINICULTURA



C/ Almagro, 33, 6ª planta. MADRID



Tf: 913476718 - 913471806



E-mail: sgfhaov@mapa.es

