

PLAN DE MEDIDAS DEL MAPA PARA EL SECTOR DE LOS CÍTRICOS

Medida 5.3
Seguimiento reforzado de las
importaciones de cítricos por la UE

BOLETÍN N° 58

jueves, 11 de julio de 2024



GOBIERNO
DE ESPAÑA

MINISTERIO
DE AGRICULTURA, PESCA
Y ALIMENTACIÓN

DIRECCIÓN GENERAL
DE PRODUCCIONES Y MERCADOS
AGRARIOS

SUBDIRECCIÓN GENERAL
DE FRUTAS Y HORTALIZAS Y
VITIVINICULTURA





SEGUIMIENTO REFORZADO DE LAS IMPORTACIONES DE CÍTRICOS POR LA UE

NOTA METODOLÓGICA

1. El Plan de Medidas del MAPA para el sector cítrico, adoptado el 2 de abril de 2019, establece como medida 5.3 el seguimiento reforzado de las importaciones de cítricos en la UE.
2. Su objetivo es seguir de manera exhaustiva los volúmenes de cítricos importados por la UE y sus orígenes más importantes.
3. Las fuentes de obtención de datos son EUROSTAT, AGRIDATA.EC.EUROPA.EU, y la información suministrada por la Comisión Europea a partir de Surveillance TAXUD. De EUROSTAT y AGRIDATA.EC.EUROPA.EU se obtienen los volúmenes y el valor de las importaciones disponibles en su página web a principio de cada mes, generalmente los correspondientes a las cantidades importadas y su valor hasta el último día del segundo mes anterior al de su publicación. De Surveillance TAXUD los volúmenes de los distintos tipos de cítricos importados hasta el último día del mes inmediatamente anterior de los principales orígenes. Fruto del trabajo del MAPA con la Comisión ya se dispone de datos adelantados para todos los tipos de cítricos.
4. A partir del 1/02/20 el Reino Unido dejó de formar parte de la UE. Hasta el boletín nº 18, y en base a los datos disponibles en EUROSTAT para RU, se ha considerado a la UE-28 hasta enero de 2020 y al agregado UE-27+UK a partir de entonces. De conformidad con el Acuerdo de retirada entre el RU y la UE, dicho país ya no está obligado a transmitir información a Eurostat, por lo que se han dejado de difundir sus datos. Por ello, los datos, tanto actuales como históricos, **se refieren a la UE-27**.
5. La fecha de extracción de los datos para la confección de este boletín ha sido el **14-06-2024** en el caso de EUROSTAT y AGRIDATA.EC.EUROPA.EU hasta abril24, y **05/07/2024** los datos adelantados hasta el mes de junio-24 de la Unidad G.2 de la DG AGRI a partir de Surveillance TAXUD . La última información disponible perfecciona a la anterior.
6. Se incluyen también datos sobre valor de las importaciones, así como se amplía el seguimiento a un mayor número de países de origen. Los datos que se muestran relativos a los agregados Hemisferio Norte y Hemisferio Sur son aproximados.
7. Este boletín constituye una herramienta para hacer pública la información resultante de dicho seguimiento y es suministrado en la primera quincena de cada mes, una vez están disponibles los datos de la Comisión.

Boletín nº58: Seguimiento reforzado de las importaciones de cítricos por la UE



Índice

1. Importaciones totales de cítricos por la UE



2. Importaciones de naranjas por la UE



3. Importaciones de pequeños cítricos por la UE



4. Importaciones de limones por la UE



5. Importaciones de pomelos por la UE



6. Contexto de campaña



7. Destacamos



Boletín nº58: Seguimiento reforzado de las importaciones de cítricos por la UE





1. Importaciones totales de cítricos por la UE

Boletín nº58: Seguimiento reforzado de las importaciones de cítricos por la UE





Importaciones de total cítricos por la UE



AÑO NATURAL

IMPORTACIONES DE CÍTRICOS POR LA UE-27 DE TTPP (t) Año natural (Enero/-----*)

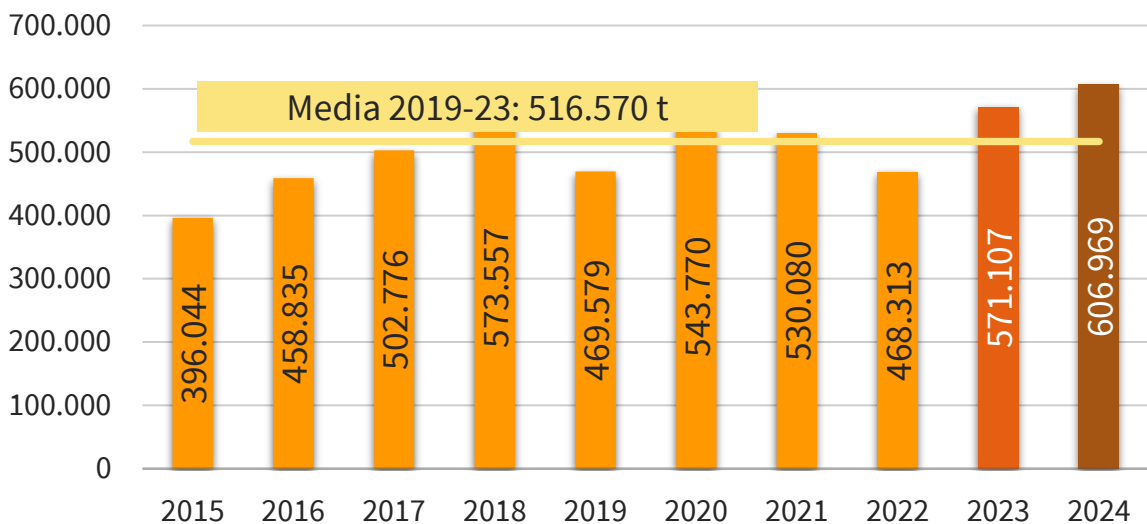

IMPORTACIONES DE CÍTRICOS POR LA UE-27 DE TTPP (miles de €) Año natural (Enero/-----*)

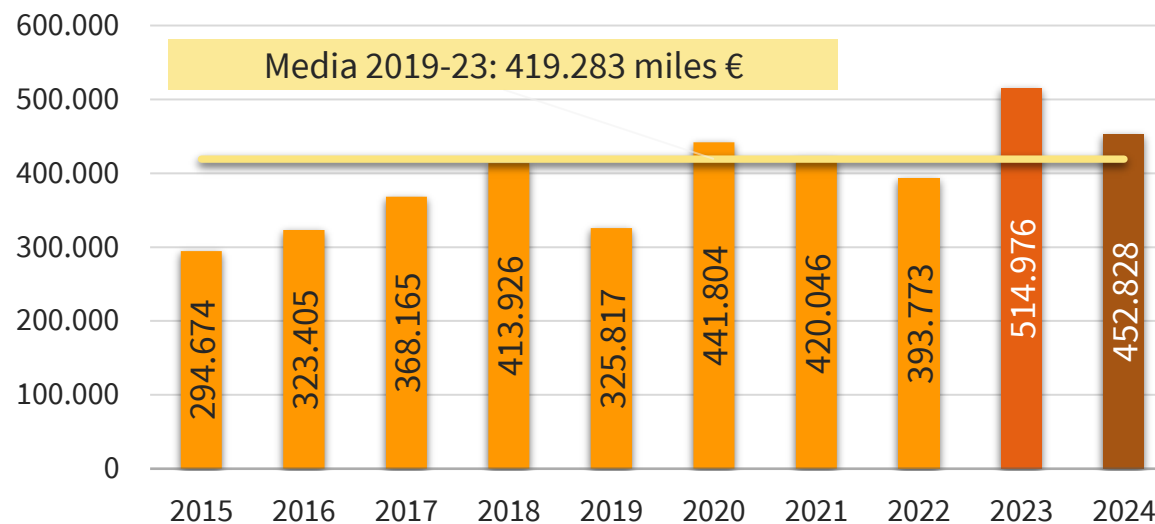

2024 vs	VOLUMEN	VALOR
2023	▲ 6,3%	▼ 12,1%
Media 5	▲ 17,5%	▲ 8,0%

(*) Acumulado al mes de ABRIL

Boletín nº58: Seguimiento reforzado de las importaciones de cítricos por la UE





Importaciones de total cítricos por la UE



AÑO NATURAL

EVOLUCIÓN MENSUAL DE LAS IMPORTACIONES DE CÍTRICOS EN LA UE-27 PROCEDENTES DE TTPP (t)

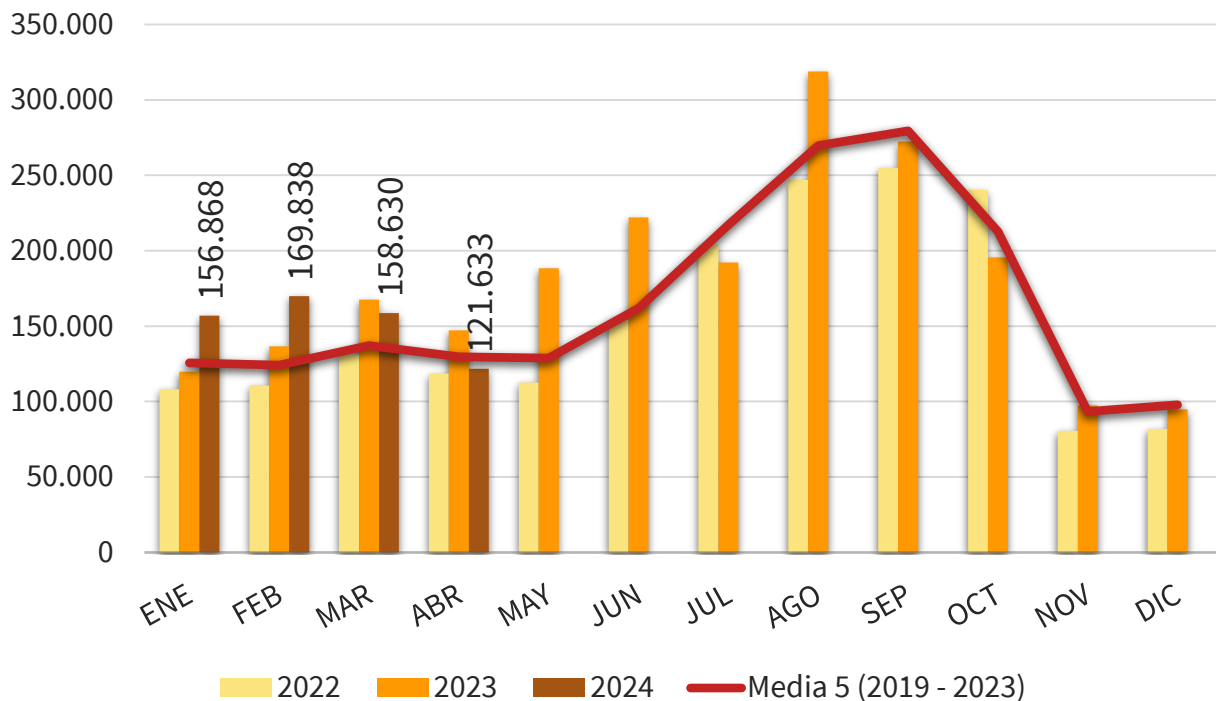

EVOLUCIÓN MENSUAL DE LAS IMPORTACIONES DE CÍTRICOS EN LA UE-27 PROCEDENTES DE TTPP (Miles €)

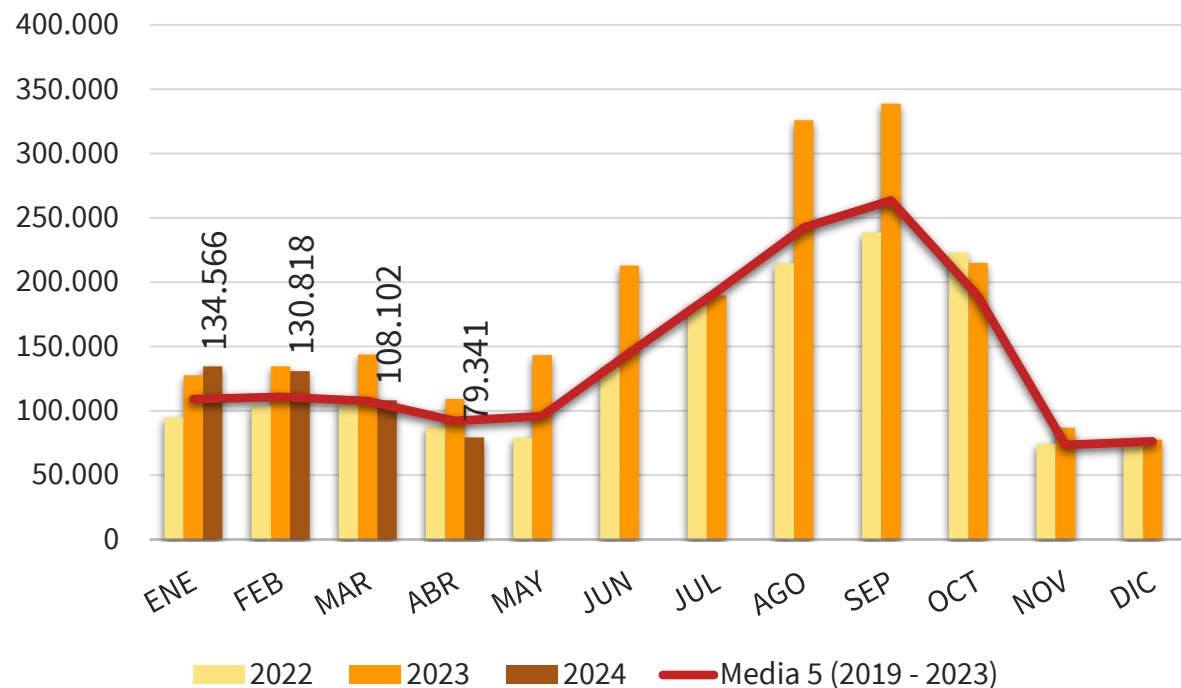

(*) Acumulado al mes de ABRIL

Boletín nº58: Seguimiento reforzado de las importaciones de cítricos por la UE

Fuente: elaboración propia a partir de datos EUROSTAT y AGRIDATA.EC.EUROPA.EU





Importaciones de total cítricos por la UE



AÑO NATURAL

IMPORTACIONES DE CÍTRICOS POR LA U27 DE TTPP AÑO NATURAL (ENERO/-----*) (t)

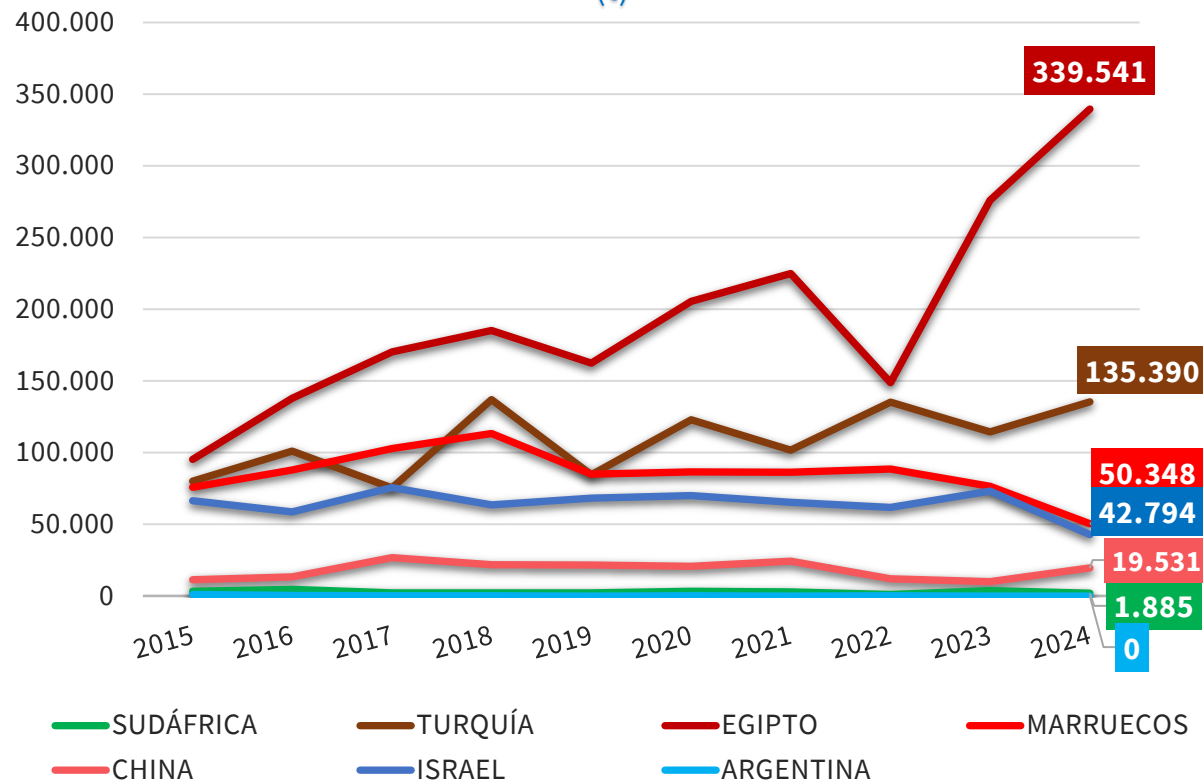

IMPORTACIONES DE CÍTRICOS POR LA U27 DE TTPP AÑO NATURAL (ENERO/-----*) (miles de €)

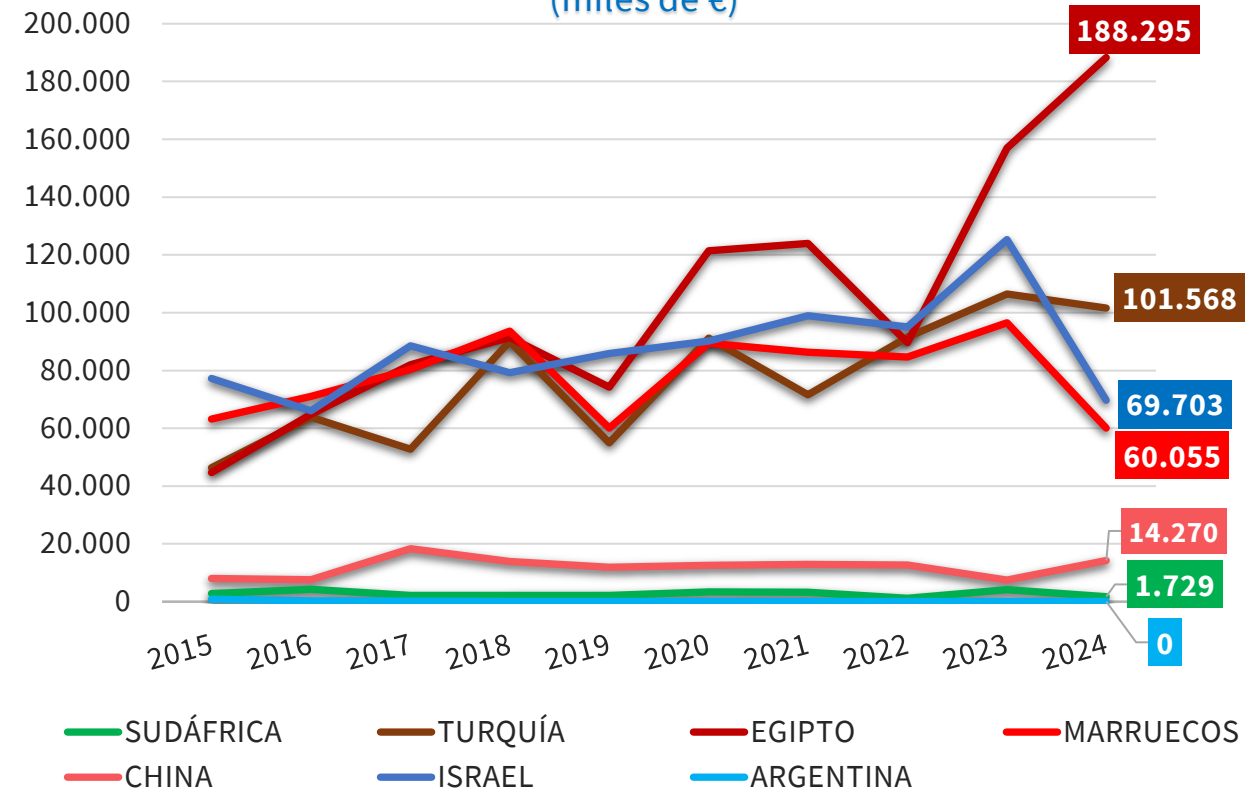

(*) Acumulado al mes de ABRIL

Boletín nº58: Seguimiento reforzado de las importaciones de cítricos por la UE





Importaciones de total cítricos por la UE



CANTIDAD (toneladas)

AÑO NATURAL	2015	2016	2017	2018	2019	2020	2021	2022	2023	2024	Variaciones (%)		Variaciones (t)	
	2015	2016	2017	2018	2019	2020	2021	2022	2023	2024	2024 vs 2023	2024 vs Media 5	2024 vs 2023	2024 vs Media 5
TONELADAS	Ene-Abr	Ene-Abr	Ene-Abr	Ene-Abr	Ene-Abr	Ene-Abr	Ene-Abr	Ene-Abr	Ene-Abr	Ene-Abr				
NARANJAS	160.634	211.403	241.480	259.993	208.468	229.194	228.472	165.550	269.539	325.708	20,8%	47,9%	56.169	105.464
PEQUEÑOS CÍTRICOS	116.714	127.632	151.098	172.927	156.305	202.170	201.802	190.566	210.700	172.556	-18,1%	-10,3%	-38.144	-19.752
LIMONES	28.324	19.859	24.840	44.695	36.150	27.884	31.575	55.790	47.867	52.428	9,5%	31,6%	4.561	12.575
POMELOS	90.372	99.941	85.357	95.941	68.656	84.523	68.230	56.406	43.000	56.276	30,9%	-12,3%	13.276	-7.887
TOTAL	396.044	458.835	502.776	573.557	469.579	543.770	530.080	468.313	571.107	606.969	6,3%	17,5%	35.863	90.399

VALOR (miles de €)

AÑO NATURAL	2015	2016	2017	2018	2019	2020	2021	2022	2023	2024	Variaciones (%)		Variaciones (t)	
	2015	2016	2017	2018	2019	2020	2021	2022	2023	2024	2024 vs 2023	2024 vs Media 5	2024 vs 2023	2024 vs Media 5
Miles de €	Ene-Abr	Ene-Abr	Ene-Abr	Ene-Abr	Ene-Abr	Ene-Abr	Ene-Abr	Ene-Abr	Ene-Abr	Ene-Abr				
NARANJAS	79.983	106.156	121.772	135.313	99.348	136.786	123.982	98.638	150.122	178.145	18,7%	46,3%	28.023	56.370
PEQUEÑOS CÍTRICOS	129.062	127.571	156.391	178.503	152.903	219.243	230.847	216.751	289.285	196.712	-32,0%	-11,3%	-92.573	-25.094
LIMONES	17.750	19.170	18.851	34.679	24.707	26.394	21.435	36.721	39.751	38.103	-4,1%	27,9%	-1.648	8.302
POMELOS	67.878	70.507	71.150	65.431	48.860	59.382	43.782	41.664	35.818	39.868	11,3%	-13,1%	4.050	-6.033
TOTAL	294.674	323.405	368.165	413.926	325.817	441.804	420.046	393.773	514.976	452.828	-12,1%	8,0%	-62.148	33.545

(*) Acumulado al mes de ABRIL

Boletín nº58: Seguimiento reforzado de las importaciones de cítricos por la UE



Importaciones de total cítricos por la UE



CANTIDAD (toneladas)

DISTRIBUCIÓN MENSUAL DE LAS IMPORTACIONES DE CÍTRICOS POR LA UE 27

TONELADAS	ENE	FEB	MAR	ABR	MAY	JUN	JUL	AGO	SEP	OCT	NOV	DIC	ACUMULADO AÑO	TOTAL AÑO	CAMPAÑA	ACUMULADO CAMPAÑA
2015	99.627	99.181	107.529	89.707	79.047	108.969	180.287	232.909	235.957	182.118	100.418	115.421	396.044	1.631.171	2014/2015	1.000.526
2016	109.169	128.607	120.858	100.201	99.592	159.365	202.478	273.270	252.304	135.327	97.006	124.915	458.835	1.803.092	2015/2016	1.092.749
2017	138.909	119.190	132.118	112.559	104.764	125.180	220.781	253.324	246.628	204.254	107.262	102.210	502.776	1.867.180	2016/2017	1.112.328
2018	133.166	133.953	160.512	145.926	126.278	141.337	213.038	275.094	265.868	246.096	106.390	118.122	573.557	2.065.781	2017/2018	1.233.911
2019	142.282	123.079	109.325	94.894	72.275	99.183	205.090	248.460	314.846	199.377	98.872	108.281	469.579	1.815.962	2018/2019	1.206.055
2020	129.179	129.526	130.766	154.300	148.835	182.013	269.083	258.286	261.031	191.952	98.874	107.291	543.770	2.061.135	2019/2020	1.265.146
2021	128.793	120.988	146.925	133.374	121.584	151.843	214.544	276.014	294.120	235.947	91.609	97.530	530.080	2.013.272	2020/2021	1.189.228
2022	108.052	110.608	131.041	118.612	112.701	154.154	204.138	246.937	254.841	240.256	80.676	81.912	468.313	1.843.929	2021/2022	1.187.520
2023	119.723	136.593	167.660	147.131	188.357	222.090	192.220	318.753	272.322	195.581	97.252	94.774	571.107	2.152.456	2022/2023	1.228.792
2024	156.868	169.838	158.630	121.633									606.969	606.969	2023/2024	1.266.898
Media 5 (2019 - 2023)	125.606	124.159	137.143	129.662	128.750	161.857	217.015	269.690	279.432	212.622	93.457	97.958	516.570	1.977.351	Media 5 (2018/2019 - 2022/2023)	1.215.348
2024 vs 2023	31,03%	24,34%	-5,39%	-17,33%	-100,00%	-100,00%	-100,00%	-100,00%	-100,00%	-100,00%	-100,00%	-100,00%	6,28%		2023/2024 vs 2022/2023	3,10%
2024 vs Media 5	24,89%	36,79%	15,67%	-6,19%	-100,00%	-100,00%	-100,00%	-100,00%	-100,00%	-100,00%	-100,00%	-100,00%	17,50%		2023/2024 vs Media 5	4,24%
% Mensual Media 5	6,35%	6,28%	6,94%	6,56%	6,51%	8,19%	10,98%	13,64%	14,13%	10,75%	4,73%	4,95%				

(*) Acumulado al mes de ABRIL

Boletín nº58: Seguimiento reforzado de las importaciones de cítricos por la UE

Fuente: elaboración propia a partir de datos EUROSTAT y AGRIDATA.EC.EUROPA.EU





Importaciones de total cítricos por la UE



VALOR (miles de €)

DISTRIBUCIÓN MENSUAL DE LAS IMPORTACIONES DE CÍTRICOS POR LA UE 27

TONELADAS	ENE	FEB	MAR	ABR	MAY	JUN	JUL	AGO	SEP	OCT	NOV	DIC	ACUMULADO AÑO	TOTAL AÑO	CAMPAÑA	ACUMULADO CAMPAÑA
2015	73.070	80.212	81.055	60.337	52.503	88.012	158.494	219.577	199.439	142.536	75.704	80.943	294.674	1.311.882	2014/2015	746.868
2016	81.237	97.896	81.827	62.445	73.450	162.668	215.059	289.139	226.344	102.684	70.389	87.288	323.405	1.550.425	2015/2016	822.026
2017	102.926	92.817	94.958	77.464	80.729	121.908	204.957	220.012	202.926	162.210	77.284	69.426	368.165	1.507.617	2016/2017	854.869
2018	102.561	104.559	113.298	93.508	83.377	128.271	198.520	249.536	234.659	179.843	68.031	77.351	413.926	1.633.514	2017/2018	925.773
2019	103.449	96.597	70.755	55.017	48.979	93.304	170.606	209.680	257.375	156.827	67.446	80.914	325.817	1.410.948	2018/2019	885.702
2020	111.361	116.464	100.637	113.343	127.355	165.898	243.306	223.467	238.461	165.929	66.621	69.949	441.804	1.742.792	2019/2020	1.004.366
2021	107.570	102.200	114.615	95.662	80.473	118.626	176.450	238.524	245.152	185.198	72.534	74.461	420.046	1.611.462	2020/2021	961.006
2022	94.623	103.886	107.669	87.596	79.039	133.966	182.393	214.701	238.449	223.107	74.338	77.480	393.773	1.617.247	2021/2022	971.117
2023	127.529	134.646	143.765	109.036	143.124	212.853	189.830	325.753	338.686	214.857	86.697	77.592	514.976	2.104.367	2022/2023	1.128.349
2024	134.566	130.818	108.102	79.341									452.828	452.828	2023/2024	1.170.660
Media 5 (2019 - 2023)	108.906	110.758	107.488	92.130	95.794	144.930	192.517	242.425	263.625	189.184	73.527	76.079	419.283	1.697.363	Media 5 (2018/2019 - 2022/2023)	990.108
2024 vs 2023	5,52%	-2,84%	-24,81%	-27,23%	-100,00%	-100,00%	-100,00%	-100,00%	-100,00%	-100,00%	-100,00%	-100,00%	-12,07%		2023/2024 vs 2022/2023	3,75%
2024 vs Media 5	23,56%	18,11%	0,57%	-13,88%	-100,00%	-100,00%	-100,00%	-100,00%	-100,00%	-100,00%	-100,00%	-100,00%	8,00%		2023/2024 vs Media 5	18,24%
% Mensual Media 5	6,42%	6,53%	6,33%	5,43%	5,64%	8,54%	11,34%	14,28%	15,53%	11,15%	4,33%	4,48%				

(*) Acumulado al mes de ABRIL

Boletín nº58: Seguimiento reforzado de las importaciones de cítricos por la UE





Importaciones de total cítricos por la UE



CANTIDAD (toneladas)

IMPORTACIONES DE CÍTRICOS POR LA UE 27											Variaciones (%)		Variaciones (t)	
AÑO NATURAL	2015	2016	2017	2018	2019	2020	2021	2022	2023	2024	2024 vs 2023	2024 vs Media 5	2024 vs 2023	2024 vs Media 5
TONELADAS	Ene-Abr	Ene-Abr	Ene-Abr	Ene-Abr	Ene-Abr	Ene-Abr	Ene-Abr	Ene-Abr	Ene-Abr	Ene-Abr				
SUDÁFRICA	3.174	4.653	2.270	2.113	2.188	3.195	2.754	1.158	3.792	1.885	-50,3%	-28,0%	-1.907	-732
TURQUÍA	80.063	100.972	75.318	136.965	84.554	122.932	101.646	135.266	114.462	135.390	18,3%	21,1%	20.929	23.619
EGIPTO	95.176	137.830	170.273	185.276	162.292	205.412	224.949	148.756	276.092	339.541	23,0%	66,9%	63.449	136.041
MARRUECOS	75.729	87.790	102.895	113.404	85.007	86.617	86.215	88.635	76.573	50.348	-34,2%	-40,5%	-26.225	-34.261
ARGENTINA	951	416	88	65	0	63	0	96	0	0		-100,0%	0	-32
CHINA	11.241	13.244	26.762	21.811	21.572	20.695	24.369	11.918	9.906	19.531	97,2%	10,4%	9.625	1.839
ISRAEL	66.543	58.633	75.671	63.478	68.324	70.032	65.316	61.788	73.088	42.794	-41,4%	-36,8%	-30.293	-24.915
URUGUAY	1.068	413	386	359	95	49	172	0	0	13		-79,3%	13	-50
ZIMBABUE	50	25	5	21	25	0	0	0	728	135	-81,4%	-10,1%	-592	-15
EEUU	28.132	22.098	18.360	14.850	12.784	9.030	8.114	5.253	3.593	2.390	-33,5%	-69,2%	-1.203	-5.365
Resto EXTRA UE	33.916	32.761	30.748	35.215	32.740	25.745	16.545	15.443	12.872	14.940	16,1%	-27,7%	2.068	-5.729
TOTAL 5	255.094	331.662	350.844	437.824	334.040	418.219	415.565	373.911	470.919	527.165	11,9%	31,0%	56.245	124.634
TOTAL 10	362.128	426.074	472.028	538.342	436.839	518.025	513.535	452.870	558.235	592.029	6,1%	19,4%	33.795	96.128
HEMISFERIO NORTE	373.843	436.948	484.653	553.391	450.902	527.591	518.882	459.338	560.150	597.466	6,7%	18,7%	37.315	94.093
HEMISFERIO SUR	22.201	21.888	18.122	20.166	18.678	16.180	11.198	8.975	10.956	9.504	-13,3%	-28,0%	-1.453	-3.694
TOTAL EXTRA UE	396.044	458.835	502.776	573.557	469.579	543.770	530.080	468.313	571.107	606.969	6,3%	17,5%	35.863	90.399

(*) Acumulado al mes de ABRIL

Boletín nº58: Seguimiento reforzado de las importaciones de cítricos por la UE



Importaciones de total cítricos por la UE



VALOR (miles de €)

IMPORTACIONES DE CÍTRICOS POR LA UE 27											Variaciones (%)		Variaciones (t)	
AÑO NATURAL	2015	2016	2017	2018	2019	2020	2021	2022	2023	2024	2024 vs 2023	2024 vs Media 5	2024 vs 2023	2024 vs Media 5
MILES DE €	Ene-Abr	Ene-Abr	Ene-Abr	Ene-Abr	Ene-Abr	Ene-Abr	Ene-Abr	Ene-Abr	Ene-Abr	Ene-Abr				
SUDÁFRICA	2.875	4.222	2.202	2.170	2.164	3.321	3.270	1.204	4.126	1.729	-58,1%	-38,6%	-2.397	-1.088
TURQUÍA	46.393	63.799	52.808	90.044	54.931	91.185	71.563	91.518	106.502	101.568	-4,6%	22,2%	-4.934	18.428
EGIPTO	44.707	64.874	81.983	91.453	74.274	121.394	123.950	89.659	157.014	188.295	19,9%	66,3%	31.281	75.036
MARRUECOS	63.159	71.052	80.316	93.641	60.051	89.362	86.275	84.680	96.524	60.055	-37,8%	-28,0%	-36.469	-23.323
ARGENTINA	816	321	114	75	0	58	0	54	0	0		-100,0%	0	-22
CHINA	7.985	7.606	18.283	13.876	11.865	12.510	12.868	12.707	7.416	14.270	92,4%	24,4%	6.854	2.797
ISRAEL	77.198	66.071	88.516	79.255	85.831	90.145	98.935	95.022	125.346	69.703	-44,4%	-29,6%	-55.643	-29.353
URUGUAY	886	319	329	288	59	44	161	0	0	14		-74,3%	14	-39
ZIMBABUE	29	18	5	27	20	0	0	0	609	73	-88,0%	-41,9%	-536	-53
EEUU	30.831	24.649	22.484	18.118	15.623	11.598	9.286	6.156	5.211	2.780	-46,7%	-71,0%	-2.431	-6.795
Resto EXTRA UE	19.796	20.473	21.124	24.978	21.000	22.185	13.738	12.773	12.228	14.342	17,3%	-12,5%	2.114	-2.043
TOTAL 5	157.950	204.268	217.424	277.383	191.419	305.321	285.058	267.115	364.166	351.647	-3,4%	24,4%	-12.519	69.031
TOTAL 10	274.878	302.932	347.040	388.948	304.818	419.619	406.308	381.000	502.748	438.486	-12,8%	8,8%	-64.262	35.588
HEMISFERIO NORTE	280.170	308.288	354.952	398.877	313.074	427.288	409.746	386.129	504.127	443.842	-12,0%	8,8%	-60.285	35.769
HEMISFERIO SUR	14.504	15.117	13.213	15.049	12.743	14.516	10.300	7.644	10.849	8.986	-17,2%	-19,8%	-1.862	-2.224
TOTAL EXTRA UE	294.674	323.405	368.165	413.926	325.817	441.804	420.046	393.773	514.976	452.828	-12,1%	8,0%	-62.148	33.545

(*) Acumulado al mes de ABRIL

Boletín nº58: Seguimiento reforzado de las importaciones de cítricos por la UE



Importaciones de total cítricos por la UE



CAMPAÑA DE COMERCIALIZACIÓN

IMPORTACIONES DE CÍTRICOS POR LA UE-27 DE TTPP (t)
Campaña (Septiembre/-----*)

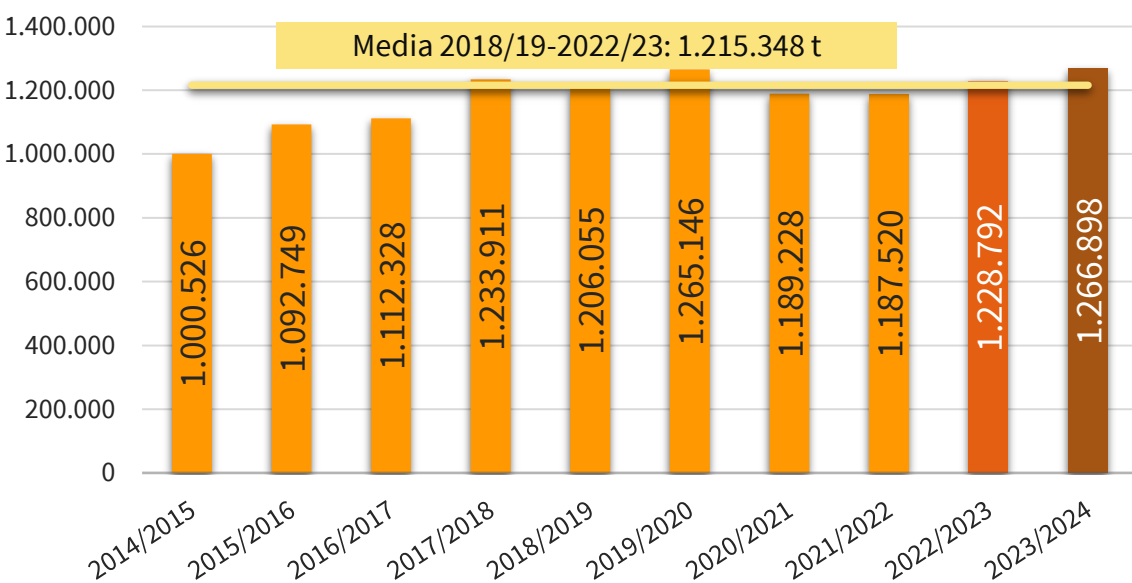

IMPORTACIONES DE CÍTRICOS POR LA UE-27 DE TTPP (miles de €)
Campaña (Septiembre/-----*)

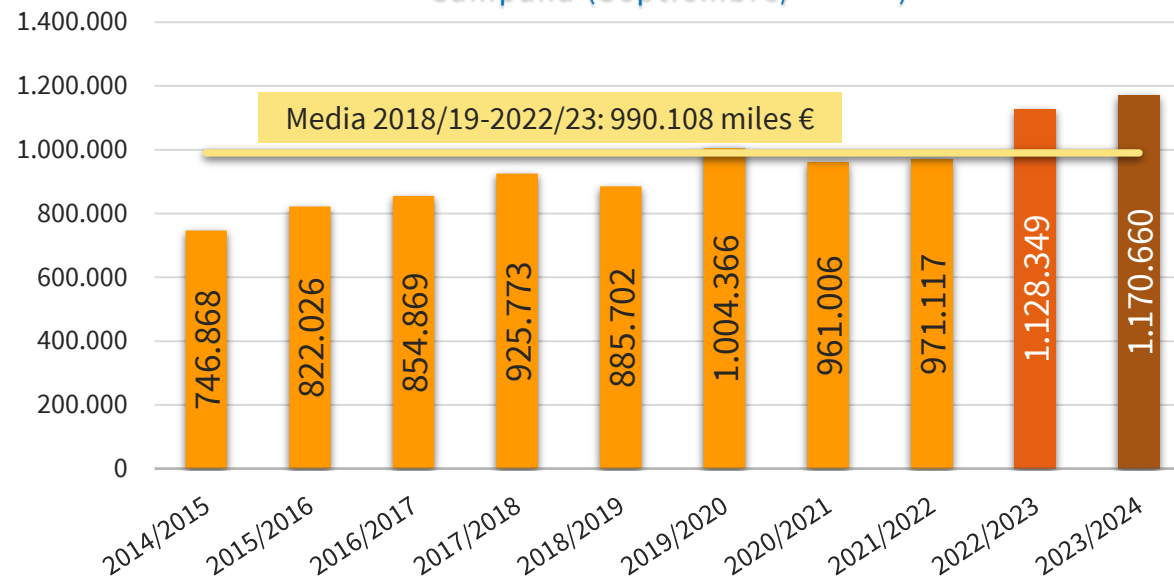

2023/24 vs	VOLUMEN	VALOR
2022/23	▲ 3,1%	▲ 3,7%
Media 5	▲ 4,2%	▲ 18,2%

(*) Acumulado al mes de ABRIL

Boletín nº58: Seguimiento reforzado de las importaciones de cítricos por la UE





Importaciones de total cítricos por la UE



CAMPAÑA DE COMERCIALIZACIÓN

IMPORTACIONES DE CÍTRICOS POR LA U27 DE TTPP CAMPAÑA (SEPTIEMBRE/-----*)

(t)

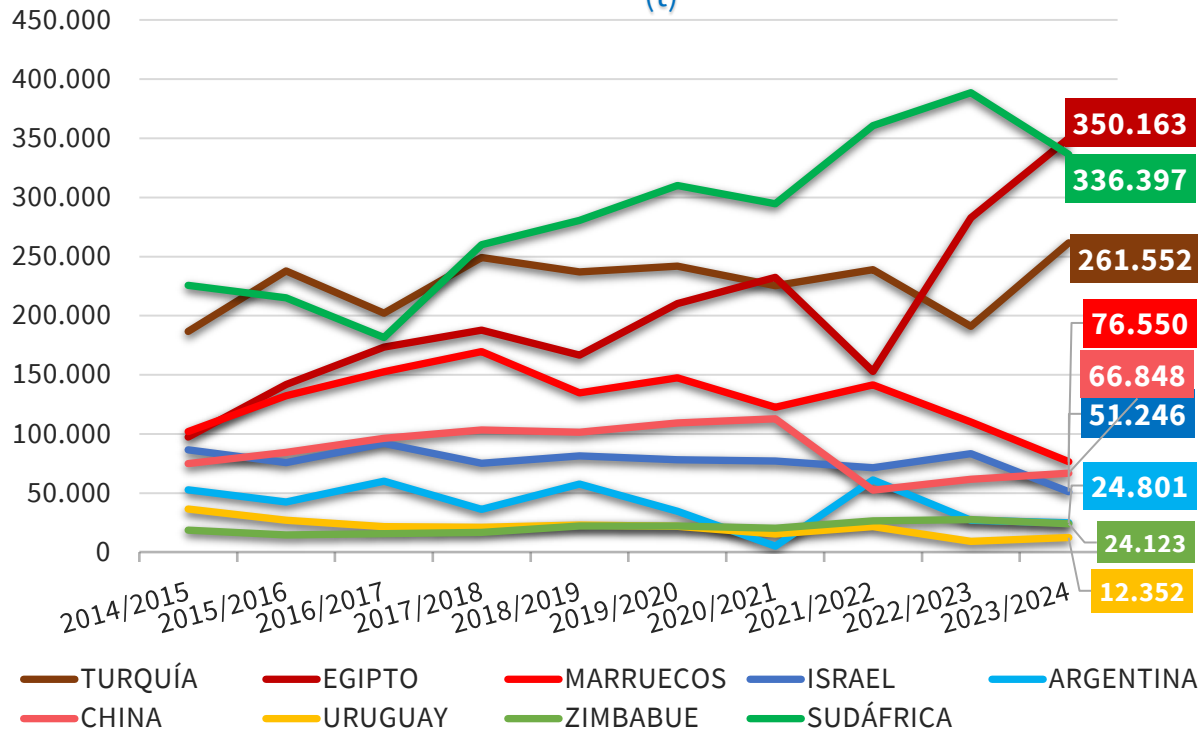

IMPORTACIONES DE CÍTRICOS POR LA U27 DE TTPP CAMPAÑA (SEPTIEMBRE/-----*)

(miles de €)

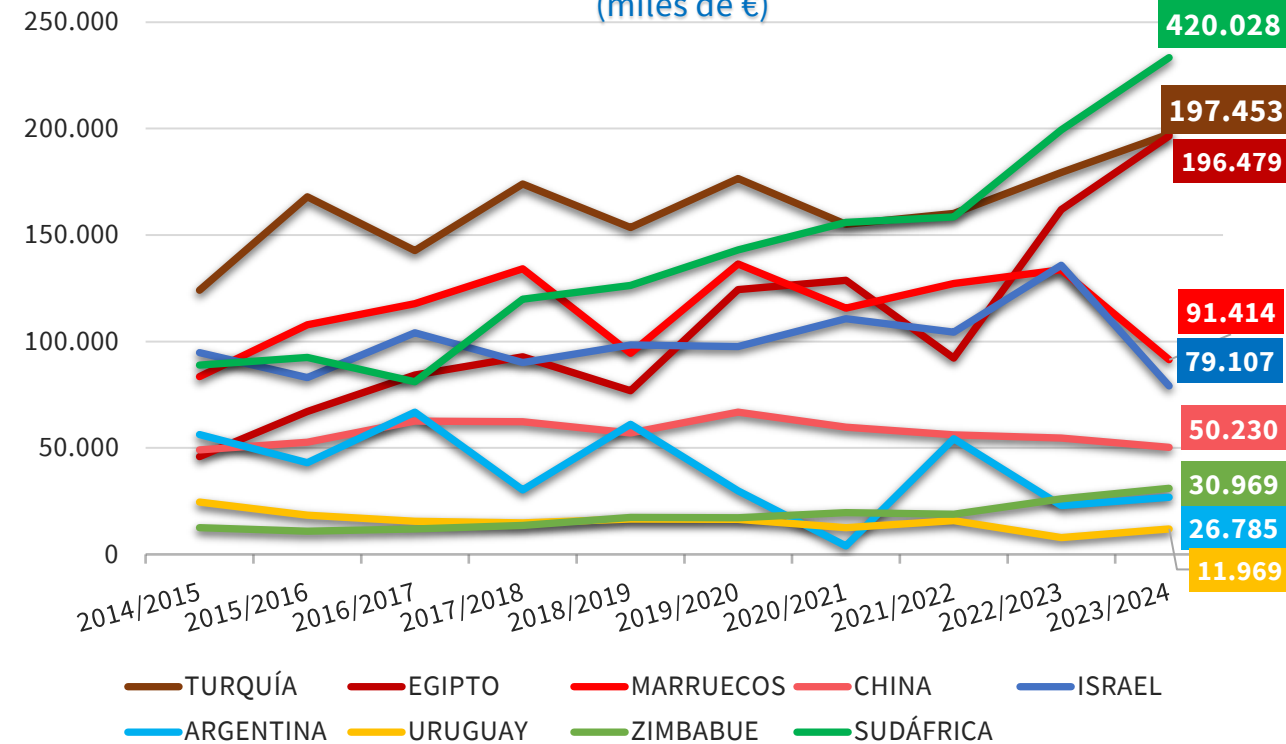

(*) Acumulado al mes de ABRIL

Boletín nº58: Seguimiento reforzado de las importaciones de cítricos por la UE

Fuente: elaboración propia a partir de datos EUROSTAT y AGRIDATA.EC.EUROPA.EU





Importaciones de total cítricos por la UE



CANTIDAD (toneladas)

CAMPAÑA	2014/2015	2015/2016	2016/2017	2017/2018	2018/2019	2019/2020	2020/2021	2021/2022	2022/2023	2023/2024	Variaciones (%)		Variaciones (t)	
											2023/2024 vs 2022/2023	2023/2024 vs Media 5	2023/2024 vs 2022/2023	2023/2024 vs Media 5
TONELADAS	Sept-Abr	Sept-Abr	Sept-Abr	Sept-Abr	Sept-Abr	Sept-Abr	Sept-Abr	Sept-Abr	Sept-Abr	Sept-Abr				
NARANJAS	470.124	499.988	495.904	596.157	569.779	593.452	533.450	501.399	627.197	626.819	-0,1%	10,9%	-378	61.763
PEQUEÑOS CÍTRICOS	183.611	213.079	242.986	268.631	260.631	314.157	310.631	342.320	332.646	331.781	-0,3%	6,3%	-865	19.704
LIMONES	121.494	132.874	153.628	130.184	173.493	123.411	134.577	199.878	140.738	165.236	17,4%	7,0%	24.497	10.816
POMELOS	225.298	246.808	219.810	238.939	202.153	234.125	210.570	143.922	128.211	143.062	11,6%	-22,2%	14.851	-40.734
TOTAL	1.000.526	1.092.749	1.112.328	1.233.911	1.206.055	1.265.146	1.189.228	1.187.520	1.228.792	1.266.898	3,1%	4,2%	38.106	51.550

VALOR (miles de €)

CAMPAÑA	2014/2015	2015/2016	2016/2017	2017/2018	2018/2019	2019/2020	2020/2021	2021/2022	2022/2023	2023/2024	Variaciones (%)		Variaciones (t)	
											2023/2024 vs 2022/2023	2023/2024 vs Media 5	2023/2024 vs 2022/2023	2023/2024 vs Media 5
Miles de €	Sept-Abr	Sept-Abr	Sept-Abr	Sept-Abr	Sept-Abr	Sept-Abr	Sept-Abr	Sept-Abr	Sept-Abr	Sept-Abr				
NARANJAS	278.434	305.379	302.553	389.794	366.010	409.146	393.031	333.002	461.126	544.382	18,1%	38,7%	83.256	151.919
PEQUEÑOS CÍTRICOS	182.528	204.126	235.869	259.800	239.520	324.414	331.139	358.464	429.066	381.716	-11,0%	13,4%	-47.349	45.196
LIMONES	124.023	133.883	147.779	111.521	148.871	109.960	102.240	158.023	124.890	133.118	6,6%	3,4%	8.228	4.321
POMELOS	161.884	178.638	168.669	164.658	131.301	160.845	134.595	121.628	113.268	111.443	-1,6%	-15,8%	-1.825	-20.885
TOTAL	746.868	822.026	854.869	925.773	885.702	1.004.366	961.006	971.117	1.128.349	1.170.660	3,7%	18,2%	42.310	180.552

(*) Acumulado al mes de ABRIL

Boletín nº58: Seguimiento reforzado de las importaciones de cítricos por la UE



Importaciones de total cítricos por la UE



CANTIDAD (toneladas)

CAMPAÑA	IMPORTACIONES DE CÍTRICOS POR LA UE 27										Variaciones (%)		Variaciones (t)	
	2014/2015	2015/2016	2016/2017	2017/2018	2018/2019	2019/2020	2020/2021	2021/2022	2022/2023	2023/2024	2023/2024 vs 2022/2023	2023/2024 vs Media 5	2023/2024 vs 2022/2023	2023/2024 vs Media 5
TONELADAS	Sept-Abr	Sept-Abr	Sept-Abr	Sept-Abr	Sept-Abr	Sept-Abr	Sept-Abr	Sept-Abr	Sept-Abr	Sept-Abr				
SUDÁFRICA	225.575	215.041	181.534	259.970	280.472	310.029	294.589	360.701	388.661	336.397	-13,4%	2,9%	-52.264	9.507
TURQUÍA	186.569	237.727	202.045	249.232	237.080	242.022	225.329	239.019	191.156	261.552	36,8%	15,3%	70.396	34.631
EGIPTO	97.466	141.775	173.513	187.685	166.560	210.120	232.509	152.746	282.707	350.163	23,9%	67,6%	67.456	141.234
MARRUECOS	102.112	132.359	152.565	169.644	134.653	147.349	122.515	141.632	110.235	76.550	-30,6%	-41,7%	-33.685	-54.727
ARGENTINA	52.753	42.488	60.025	36.177	57.657	34.545	5.186	61.089	27.137	24.801	-8,6%	-33,2%	-2.336	-12.322
CHINA	74.846	84.477	96.258	103.456	101.402	109.261	112.825	52.368	61.718	66.848	8,3%	-23,6%	5.129	-20.667
ISRAEL	86.550	75.629	91.954	75.200	81.492	78.307	77.044	71.376	83.404	51.246	-38,6%	-34,6%	-32.158	-27.079
URUGUAY	36.527	27.031	21.765	21.061	22.969	21.886	15.309	21.517	9.102	12.352	35,7%	-32,0%	3.249	-5.805
ZIMBABUE	18.640	14.646	15.655	16.685	22.115	22.101	20.300	26.380	27.711	24.123	-12,9%	1,7%	-3.588	402
EEUU	41.746	32.602	26.046	19.148	16.239	13.972	12.939	7.820	4.791	4.176	-12,8%	-62,6%	-615	-6.976
Resto EXTRA UE	77.742	88.973	90.967	95.654	85.416	75.556	70.685	52.872	42.169	58.691	39,2%	-10,2%	16.522	-6.649
TOTAL 5	664.475	769.391	769.682	902.706	876.422	944.064	880.127	955.187	999.897	1.049.463	5,0%	12,7%	49.566	118.323
TOTAL 10	922.784	1.003.776	1.021.361	1.138.257	1.120.639	1.189.590	1.118.542	1.134.648	1.186.623	1.208.207	1,8%	5,1%	21.584	58.198
HEMISFERIO NORTE	628.161	749.056	787.865	852.192	780.135	838.809	818.502	691.398	755.096	839.880	11,2%	8,1%	84.784	63.092
HEMISFERIO SUR	372.366	343.693	324.463	381.719	425.920	426.337	370.725	496.122	473.696	427.018	-9,9%	-2,6%	-46.678	-11.542
TOTAL EXTRA UE	1.000.526	1.092.749	1.112.328	1.233.911	1.206.055	1.265.146	1.189.228	1.187.520	1.228.792	1.266.898	3,1%	4,2%	38.106	51.550

(*) Acumulado al mes de ABRIL

Boletín nº58: Seguimiento reforzado de las importaciones de cítricos por la UE





Importaciones de total cítricos por la UE



VALOR (miles de €)

IMPORTACIONES DE CÍTRICOS POR LA UE 27											Variaciones (%)		Variaciones (t)	
CAMPAÑA	2014/2015	2015/2016	2016/2017	2017/2018	2018/2019	2019/2020	2020/2021	2021/2022	2022/2023	2023/2024	2023/2024 vs 2022/2023	2023/2024 vs Media 5	2023/2024 vs 2022/2023	2023/2024 vs Media 5
MILES DE €	Sept-Abr	Sept-Abr	Sept-Abr	Sept-Abr	Sept-Abr	Sept-Abr	Sept-Abr	Sept-Abr	Sept-Abr	Sept-Abr				
SUDÁFRICA	160.033	166.615	146.019	215.760	227.291	257.398	280.588	285.372	358.801	420.028	17,1%	49,0%	61.226	138.138
TURQUÍA	124.112	168.004	142.723	173.997	153.569	176.574	155.094	160.125	179.335	197.453	10,1%	19,7%	18.119	32.514
EGIPTO	45.978	67.093	84.200	92.841	76.879	124.325	128.724	92.279	161.989	196.479	21,3%	68,2%	34.490	79.640
MARRUECOS	83.514	107.780	117.787	134.225	94.523	136.439	115.614	127.204	133.720	91.414	-31,6%	-24,8%	-42.306	-30.086
ARGENTINA	56.304	43.041	66.871	30.321	61.095	29.780	3.975	54.308	22.892	26.785	17,0%	-22,2%	3.894	-7.624
CHINA	49.062	52.609	62.657	62.342	57.050	66.744	59.719	56.061	54.633	50.230	-8,1%	-14,6%	-4.403	-8.612
ISRAEL	94.821	83.032	104.034	90.045	98.401	97.644	110.657	104.433	135.761	79.107	-41,7%	-27,7%	-56.654	-30.272
URUGUAY	24.565	18.365	15.541	14.750	16.604	16.462	12.588	15.778	7.862	11.969	52,2%	-13,6%	4.107	-1.890
ZIMBABUE	12.518	10.815	11.944	13.561	17.404	17.228	19.671	18.910	26.043	30.969	18,9%	56,0%	4.926	11.118
EEUU	43.738	36.051	31.489	23.053	19.384	17.232	14.507	9.379	6.867	4.389	-36,1%	-67,4%	-2.477	-9.084
Resto EXTRA UE	52.223	68.621	71.606	74.876	63.502	64.540	59.870	47.268	40.447	61.835	52,9%	12,2%	21.389	6.710
TOTAL 5	469.942	552.534	557.600	647.145	613.356	724.515	683.994	719.287	856.736	932.159	8,8%	29,5%	75.423	212.581
TOTAL 10	694.645	753.405	783.264	850.897	822.199	939.826	901.136	923.849	1.087.903	1.108.824	1,9%	18,6%	20.922	173.842
HEMISFERIO NORTE	467.336	548.880	578.691	613.942	531.556	651.228	614.249	573.115	692.527	649.990	-6,1%	6,1%	-42.537	37.455
HEMISFERIO SUR	279.532	273.146	276.178	311.831	354.145	353.138	346.757	398.003	435.822	520.669	19,5%	37,9%	84.847	143.096
TOTAL EXTRA UE	746.868	822.026	854.869	925.773	885.702	1.004.366	961.006	971.117	1.128.349	1.170.660	3,7%	18,2%	42.310	180.552

(*) Acumulado al mes de ABRIL

Boletín nº58: Seguimiento reforzado de las importaciones de cítricos por la UE



2. Importaciones de naranjas por la UE

Boletín nº58: Seguimiento reforzado de las importaciones de cítricos por la UE





Importaciones de naranjas por la UE



IMPORTACIONES DE NARANJA POR LA UE-27 DE TPP (t) Año natural (Enero/-----*)

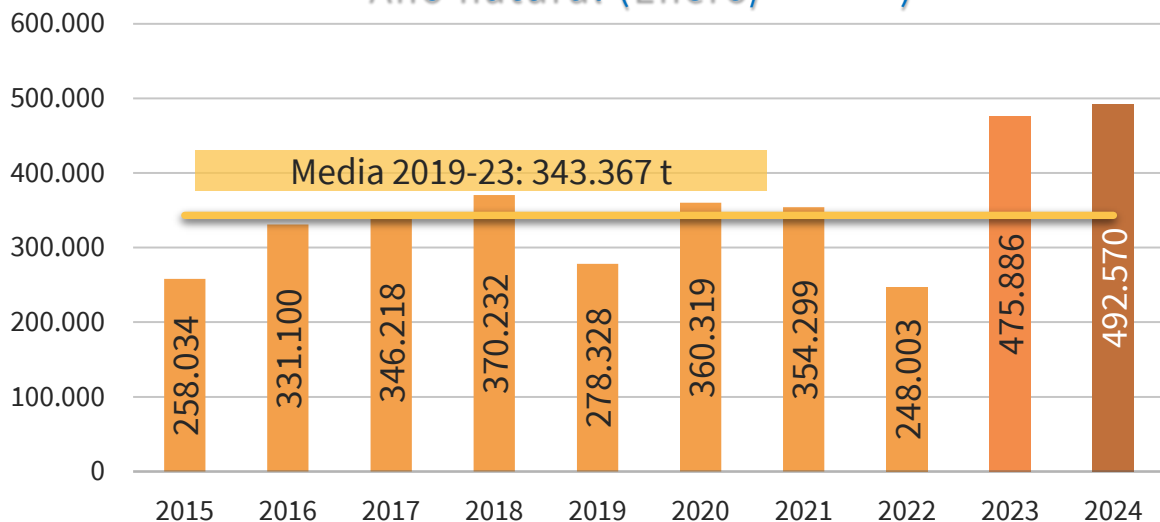

IMPORTACIONES DE NARANJA POR LA U27 DE TPP AÑO NATURAL (ENERO/-----*) (t)

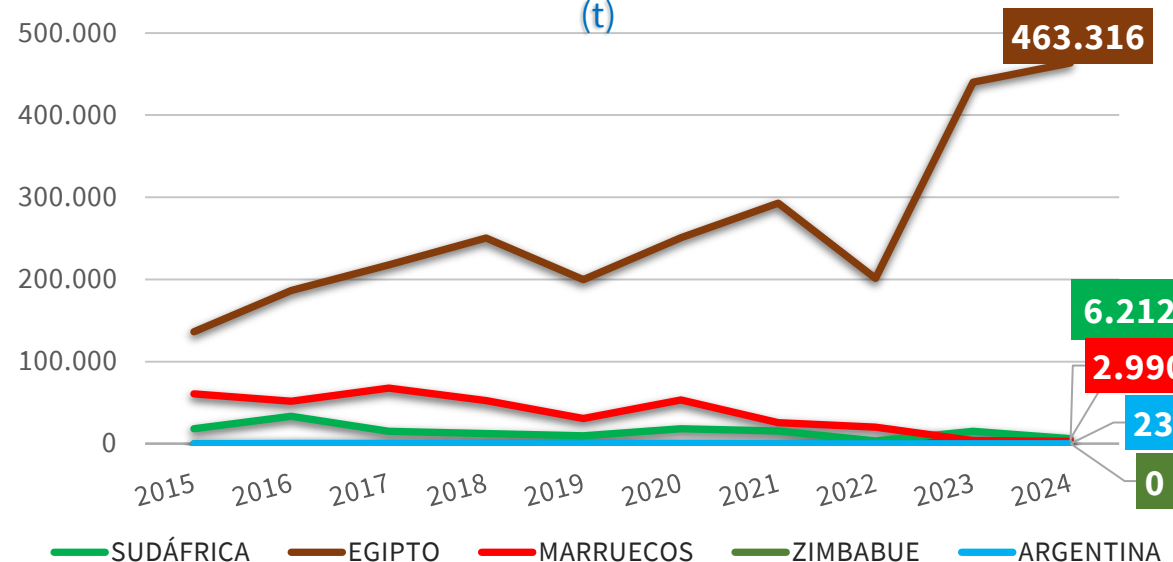

2024 vs	TPP	SUDÁFRICA	EGIPTO	MARRUECOS	ZIMBABUE	ARGENTINA
2023	▲ 3,5%	▼ 58,8%	▲ 5,2%	▼ 24,7%	-%	-%
Media 5	▲ 43,5%	▼ 49,6%	▲ 67,3%	▼ 88,8%	▼ 100%	▼ 78,1%

(*) Acumulado al mes de JUNIO

Boletín nº58: Seguimiento reforzado de las importaciones de cítricos por la UE





Importaciones de naranjas por la UE



IMPORTACIONES DE NARANJA POR LA UE-27 DE TPPP

(t)

Campaña (Septiembre/-----*)

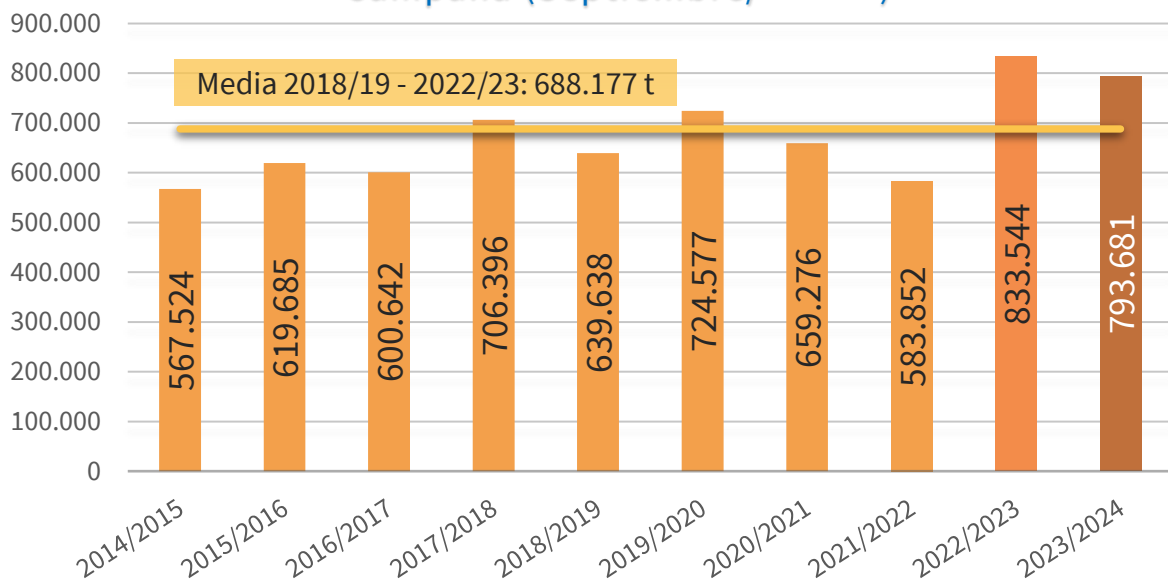

IMPORTACIONES DE NARANJA POR LA U27 DE TPPP

CAMPAÑA (SEPTIEMBRE/-----*)

(t)

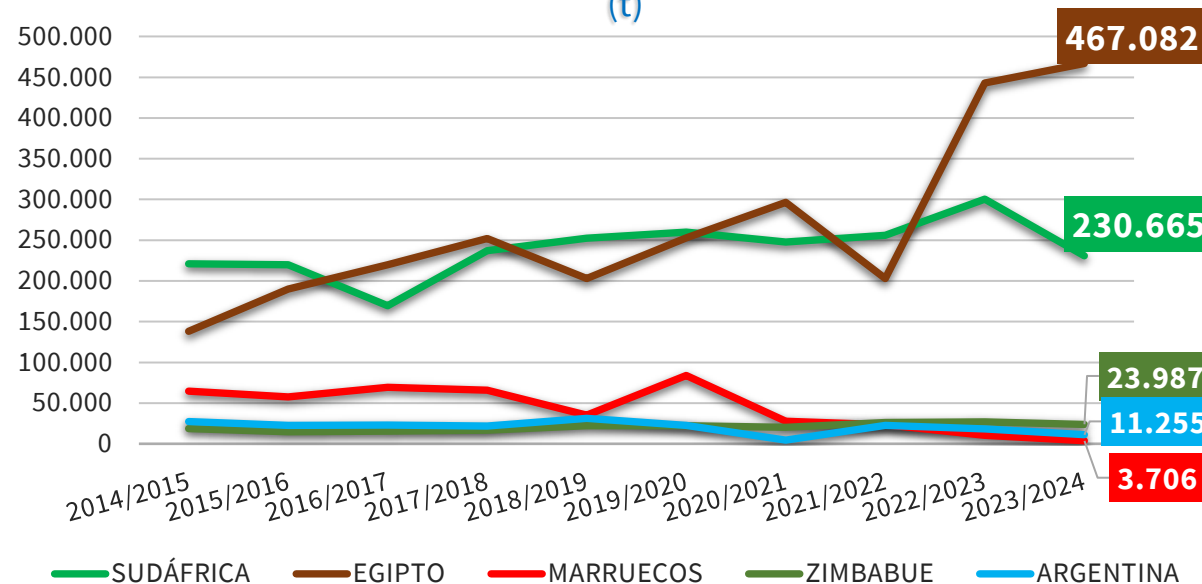

2023/24 vs	TPPP	SUDÁFRICA	EGIPTO	MARRUECOS	ZIMBABUE	ARGENTINA
2022/23	▼ 4,8%	▼ 23,2%	▲ 5,5%	▼ 64,6%	▼ 11,1%	▼ 38,3%
Media 5	▲ 15,3%	▼ 12,4%	▲ 67,1%	▼ 89,8%	▲ 1,8%	▼ 43,4%

(*) Acumulado al mes de JUNIO

Boletín nº58: Seguimiento reforzado de las importaciones de cítricos por la UE





Importaciones de naranjas por la UE



IMPORTACIONES DE NARANJA POR LA UE 27											Variaciones (%)		Variaciones (t)	
CAMPAÑA	2014/2015	2015/2016	2016/2017	2017/2018	2018/2019	2019/2020	2020/2021	2021/2022	2022/2023	2023/2024	2023/2024 vs 2022/2023	2023/2024 vs Media 5	2023/2024 vs 2022/2023	2023/2024 vs Media 5
TONELADAS	Sept-Jun	Sept-Jun	Sept-Jun	Sept-Jun	Sept-Jun	Sept-Jun	Sept-Jun	Sept-Jun	Sept-Jun	Sept-Jun				
SUDÁFRICA	203.294	219.707	169.467	237.112	252.616	260.032	247.643	256.000	300.417	230.665	-23,2%	-12,4%	-69.752	-32.676
EGIPTO	138.146	190.188	220.044	251.893	203.069	252.739	296.476	202.845	442.819	467.082	5,5%	67,1%	24.263	187.492
MARRUECOS	64.772	57.587	69.285	65.830	35.322	83.945	27.764	23.534	10.459	3.706	-64,6%	-89,8%	-6.753	-32.499
ZIMBABUE	18.590	14.646	15.650	16.664	22.115	22.101	20.300	26.298	26.983	23.987	-11,1%	1,8%	-2.995	428
ARGENTINA	27.458	22.500	23.127	21.863	31.441	22.473	4.679	22.669	18.249	11.255	-38,3%	-43,4%	-6.993	-8.647
Resto EXTRA UE	115.263	115.057	103.069	113.034	95.076	83.286	62.415	52.506	34.618	56.985	64,6%	-13,1%	22.368	-8.595
TOTAL 3	406.212	467.482	458.797	554.836	491.006	596.717	571.883	482.379	753.695	701.453	-6,9%	21,1%	-52.242	122.317
TOTAL 5	452.260	504.628	497.574	593.362	544.562	641.291	596.861	531.346	798.926	736.695	-7,8%	18,3%	-62.231	114.098
HEMISFERIO NORTE	260.549	305.303	340.864	374.240	285.929	378.328	355.448	252.632	470.587	499.280	6,1%	43,2%	28.693	150.695
HEMISFERIO SUR	306.974	314.382	259.779	332.156	353.709	346.249	303.829	331.220	362.957	294.401	-18,9%	-13,3%	-68.557	-45.192
TOTAL EXTRA UE	567.524	619.685	600.642	706.396	639.638	724.577	659.276	583.852	833.544	793.681	-4,8%	15,3%	-39.863	105.503

IMPORTACIONES DE NARANJA POR LA UE 27											Variaciones (%)		Variaciones (t)	
AÑO NATURAL	2015	2016	2017	2018	2019	2020	2021	2022	2023	2024	2024 vs 2023	2024 vs Media 5	2024 vs 2023	2024 vs Media 5
TONELADAS	Ene-Jun	Ene-Jun	Ene-Jun	Ene-Jun	Ene-Jun	Ene-Jun	Ene-Jun	Ene-Jun	Ene-Jun	Ene-Jun				
SUDÁFRICA	18.360	33.624	14.948	12.594	9.620	18.150	15.339	3.448	15.078	6.212	-58,8%	-49,6%	-8.866	-6.115
EGIPTO	136.143	186.534	217.564	250.246	199.889	250.774	292.699	201.462	440.214	463.316	5,2%	67,3%	23.103	186.309
MARRUECOS	60.543	51.780	67.849	52.714	30.778	53.298	25.721	20.182	3.972	2.990	-24,7%	-88,8%	-982	-23.801
ZIMBABUE	50	25	0	0	25	0	0	0	0	0		-100,0%	0	-5
ARGENTINA	96	399	154	92	21	362	0	144	0	23	230300,0%	-78,1%	23	-82
Resto EXTRA UE	42.842	58.739	45.703	54.585	37.995	37.736	20.540	22.768	16.623	20.029	20,5%	-26,2%	3.406	-7.103
TOTAL 3	215.046	271.937	300.361	315.554	240.286	322.222	333.759	225.092	459.264	472.518	2,9%	49,5%	13.254	156.394
TOTAL 5	215.192	272.362	300.515	315.647	240.332	322.583	333.759	225.236	459.264	472.541	2,9%	49,4%	13.278	156.306
HEMISFERIO NORTE	218.108	267.683	308.265	330.253	249.664	322.940	328.690	233.028	452.497	476.320	5,3%	50,1%	23.824	158.957
HEMISFERIO SUR	39.927	63.417	37.953	39.979	28.663	37.379	25.609	14.976	23.390	16.250	-30,5%	-37,5%	-7.140	-9.754
TOTAL EXTRA UE	258.034	331.100	346.218	370.232	278.328	360.319	354.299	248.003	475.886	492.570	3,5%	43,5%	16.684	149.203

(*) Acumulado al mes de JUNIO

Boletín nº58: Seguimiento reforzado de las importaciones de cítricos por la UE



Importaciones de naranjas por la UE



EVOLUCIÓN MENSUAL DE LAS IMPORTACIONES DE NARANJAS EN LA UE-27 PROCEDENTES DE **TTPP** (t)

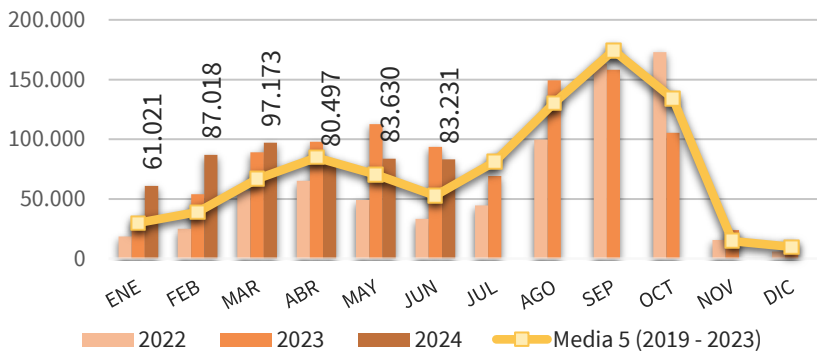

EVOLUCIÓN MENSUAL DE LAS IMPORTACIONES DE NARANJAS EN LA UE-27 PROCEDENTES DE **SUDÁFRICA** (t)

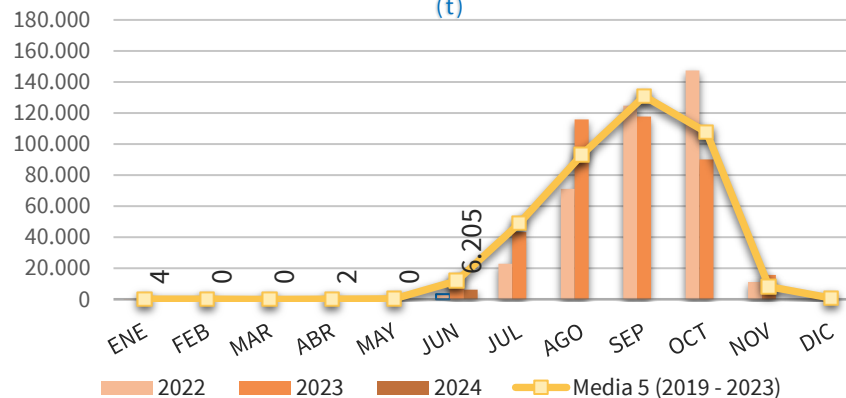

EVOLUCIÓN MENSUAL DE LAS IMPORTACIONES DE NARANJAS EN LA UE-27 PROCEDENTES DE **EGIPTO** (t)

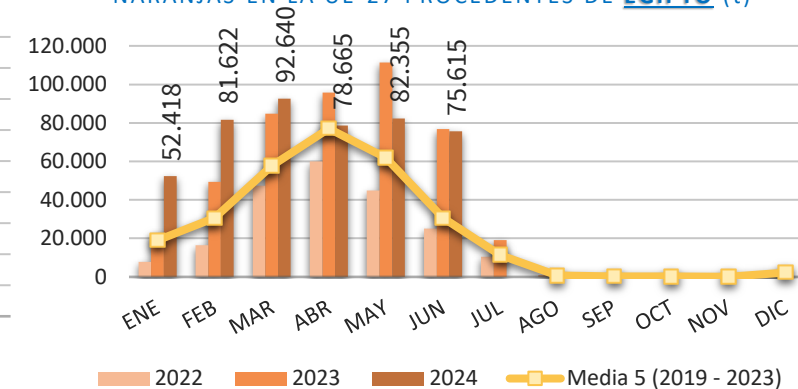

EVOLUCIÓN MENSUAL DE LAS IMPORTACIONES DE NARANJAS EN LA UE-27 PROCEDENTES DE **MARRUECOS** (t)

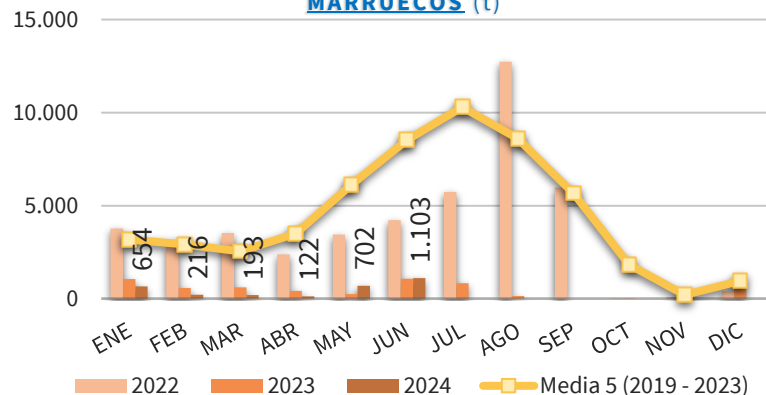

EVOLUCIÓN MENSUAL DE LAS IMPORTACIONES DE NARANJAS EN LA UE-27 PROCEDENTES DE **ZIMBABUE** (t)

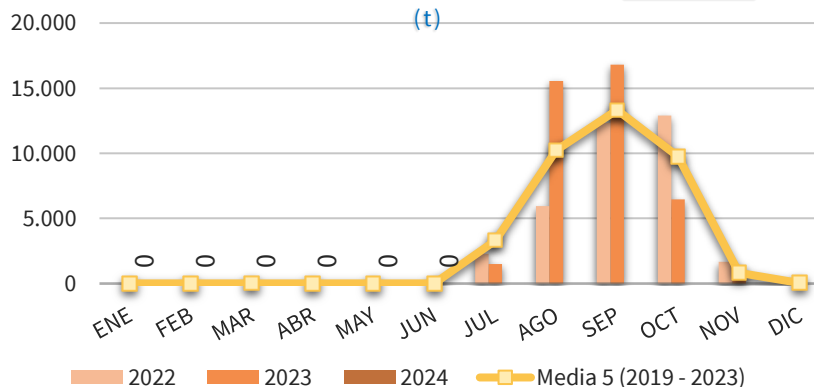

EVOLUCIÓN MENSUAL DE LAS IMPORTACIONES DE NARANJAS EN LA UE-27 PROCEDENTES DE **ARGENTINA** (t)

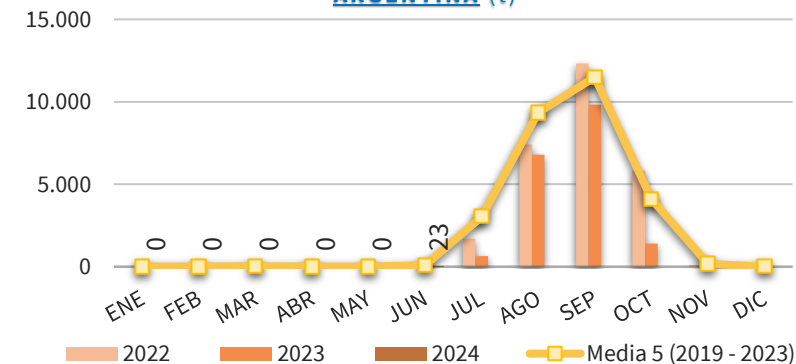

(*) Acumulado al mes de JUNIO

Boletín nº58: Seguimiento reforzado de las importaciones de cítricos por la UE





Importaciones de naranjas por la UE



DISTRIBUCIÓN MENSUAL DE LAS IMPORTACIONES DE NARANJA POR LA UE 27

TONELADAS	ENE	FEB	MAR	ABR	MAY	JUN	JUL	AGO	SEP	OCT	NOV	DIC	ACUMULADO AÑO	TOTAL AÑO	CAMPAÑA	ACUMULADO CAMPAÑA
2015	27.716	36.138	45.375	51.405	47.076	50.324	85.201	134.432	165.989	97.625	10.280	14.692	258.034	766.252	2014/2015	567.524
2016	31.909	53.035	60.393	66.066	55.889	63.809	86.436	140.262	156.433	73.700	10.655	13.636	331.100	812.222	2015/2016	619.685
2017	44.132	49.556	73.089	74.703	63.025	41.713	93.381	142.058	181.532	127.621	13.655	13.355	346.218	917.821	2016/2017	600.642
2018	38.598	49.154	75.805	96.436	75.081	35.159	66.416	144.090	173.734	163.997	11.963	11.616	370.232	942.049	2017/2018	706.396
2019	41.846	42.666	60.330	63.627	41.094	28.765	78.349	118.426	218.204	127.027	9.400	9.628	278.328	839.360	2018/2019	639.638
2020	29.390	36.925	56.167	106.712	79.393	51.733	121.038	157.838	175.230	105.432	11.461	12.854	360.319	944.173	2019/2020	724.577
2021	30.806	36.803	70.966	89.897	69.334	56.493	92.256	126.426	157.075	159.564	12.832	6.378	354.299	908.830	2020/2021	659.276
2022	18.575	24.897	56.867	65.211	49.124	33.329	44.614	99.886	163.303	172.884	15.649	5.822	248.003	750.161	2021/2022	583.852
2023	28.765	53.865	89.087	97.823	112.772	93.574	69.232	149.357	158.274	105.314	23.797	13.725	475.886	995.586	2022/2023	833.544
2024	61.021	87.018	97.173	80.497	83.630	83.231							492.570	492.570	2023/2024	793.681
Media 5 (2019 - 2023)	29.877	39.031	66.684	84.654	70.343	52.779	81.098	130.386	174.417	134.044	14.628	9.681	343.367	887.622	Media 5 (2018/2019 - 2022/2023)	688.177
2024 vs 2023	112,13%	61,55%	9,08%	-17,71%	-25,84%	-11,05%	-100,00%	-100,00%	-100,00%	-100,00%	-100,00%	-100,00%	3,51%		2023/2024 vs 2022/2023	-4,78%
2024 vs Media 5	104,24%	122,95%	45,72%	-4,91%	18,89%	57,70%	-100,00%	-100,00%	-100,00%	-100,00%	-100,00%	-100,00%	43,45%		2022/2023 vs Media 5	15,33%
% Mensual Media 5	3,37%	4,40%	7,51%	9,54%	7,92%	5,95%	9,14%	14,69%	19,65%	15,10%	1,65%	1,09%				

(*) Acumulado al mes de JUNIO

Boletín nº58: Seguimiento reforzado de las importaciones de cítricos por la UE





Importaciones de naranjas por la UE



DISTRIBUCIÓN MENSUAL DE LAS IMPORTACIONES DE NARANJA POR LA UE 27 PROCEDENTES DE SUDÁFRICA

TONELADAS	ENE	FEB	MAR	ABR	MAY	JUN	JUL	AGO	SEP	OCT	NOV	DIC	ACUMULADO AÑO	TOTAL AÑO	CAMPAÑA	ACUMULADO CAMPAÑA
2015	72	13	5	230	237	17.803	62.897	96.416	115.704	68.198	2.023	158	18.360	363.757	2014/2015	220.867
2016	54	151	3	0	2.717	30.698	61.497	97.898	108.016	45.406	1.042	55	33.624	347.538	2015/2016	219.707
2017	7	0	94	0	768	14.079	54.548	89.169	121.744	95.755	6.592	428	14.948	383.183	2016/2017	169.467
2018	53	9	1	24	119	12.387	39.316	98.828	119.357	121.390	2.058	191	12.594	393.733	2017/2018	237.112
2019	74	9	24	0	195	9.317	37.365	71.628	153.675	86.992	1.090	125	9.620	360.495	2018/2019	252.616
2020	69	1	0	44	937	17.099	84.917	118.374	139.450	86.091	6.568	195	18.150	453.745	2019/2020	260.032
2021	63	25	0	53	213	14.985	55.358	88.231	119.047	127.179	5.776	550	15.339	411.480	2020/2021	247.643
2022	44	100	31	0	4	3.270	22.933	71.086	124.767	147.389	11.244	1.939	3.448	382.807	2021/2022	256.000
2023	63	0	0	0	187	14.828	43.388	115.979	117.775	90.107	15.688	883	15.078	398.899	2022/2023	300.417
2024	4	0	0	2	0	6.205							6.212	6.212	2023/2024	230.665
Media 5 (2019 - 2023)	63	27	11	19	307	11.900	48.792	93.060	130.943	107.552	8.073	739	12.327	401.485	Media 5 (2018/2019 - 2022/2023)	263.342
2024 vs 2023	-93,51%	43200,00 %	-100,00%	2081,82%	-100,00%	-58,15%	-100,00%	-100,00%	-100,00%	-100,00%	-100,00%	-100,00%	-58,80%		2023/2024 vs 2022/2023	-23,22%
2024 vs Media 5	-93,53%	-98,38%	-100,00%	-87,64%	-100,00%	-47,85%	-100,00%	-100,00%	-100,00%	-100,00%	-100,00%	-100,00%	-49,60%		2022/2023 vs Media 5	-12,41%
% Mensual Media 5	0,02%	0,01%	0,00%	0,00%	0,08%	2,96%	12,15%	23,18%	32,61%	26,79%	2,01%	0,18%				

(*) Acumulado al mes de JUNIO

Boletín nº58: Seguimiento reforzado de las importaciones de cítricos por la UE





Importaciones de naranjas por la UE



DISTRIBUCIÓN MENSUAL DE LAS IMPORTACIONES DE NARANJA POR LA UE 27 PROCEDENTES DE EGIPTO

TONELADAS	ENE	FEB	MAR	ABR	MAY	JUN	JUL	AGO	SEP	OCT	NOV	DIC	ACUMULADO AÑO	TOTAL AÑO	CAMPAÑA	ACUMULADO CAMPAÑA
2015	11.134	19.005	29.088	34.294	29.927	12.694	1.307	50	123	0	24	3.507	136.143	141.154	2014/2015	138.146
2016	13.480	34.585	42.256	46.190	34.454	15.570	1.437	98	50	43	99	2.288	186.534	190.549	2015/2016	190.188
2017	23.939	31.485	55.271	57.054	41.112	8.702	548	30	60	0	0	1.587	217.564	219.791	2016/2017	220.044
2018	20.615	27.155	55.690	75.366	57.385	14.035	1.620	687	0	0	0	3.180	250.246	255.733	2017/2018	251.893
2019	23.543	29.416	47.630	56.060	33.276	9.964	9.778	65	64	50	0	1.851	199.889	211.697	2018/2019	203.069
2020	18.564	26.908	46.548	89.860	57.447	11.446	1.665	73	50	25	3	3.699	250.774	256.289	2019/2020	252.739
2021	23.077	30.769	62.252	84.105	62.933	29.563	15.819	1.288	384	26	242	731	292.699	311.190	2020/2021	296.476
2022	7.792	16.458	47.280	59.983	44.896	25.054	10.482	917	507	500	0	1.597	201.462	215.466	2021/2022	202.845
2023	22.122	49.430	84.852	95.697	111.339	76.774	19.073	944	301	0	0	3.465	440.214	463.996	2022/2023	442.819
2024	52.418	81.622	92.640	78.665	82.355	75.615							463.316	463.316	2023/2024	467.082
Media 5 (2019 - 2023)	19.020	30.596	57.712	77.141	61.978	30.560	11.363	658	261	120	49	2.269	277.007	291.728	Media 5 (2018/2019 - 2022/2023)	279.590
2024 vs 2023	136,95%	65,13%	9,18%	-17,80%	-26,03%	-1,51%	-100,00%	-100,00%	-100,00%	-	-100,00%	-100,00%	5,25%		2023/2024 vs 2022/2023	5,48%
2024 vs Media 5	175,60%	166,77%	60,52%	1,98%	32,88%	147,43%	-100,00%	-100,00%	-100,00%	-100,00%	-100,00%	-100,00%	67,26%		2022/2023 vs Media 5	67,06%
% Mensual Media 5	6,52%	10,49%	19,78%	26,44%	21,25%	10,48%	3,90%	0,23%	0,09%	0,04%	0,02%	0,78%				

(*) Acumulado al mes de JUNIO

Boletín nº58: Seguimiento reforzado de las importaciones de cítricos por la UE





Importaciones de naranjas por la UE



DISTRIBUCIÓN MENSUAL DE LAS IMPORTACIONES DE NARANJA POR LA UE 27 PROCEDENTES DE MARRUECOS

TONELADAS	ENE	FEB	MAR	ABR	MAY	JUN	JUL	AGO	SEP	OCT	NOV	DIC	ACUMULADO AÑO	TOTAL AÑO	CAMPAÑA	ACUMULADO CAMPAÑA
2015	6.138	6.997	4.238	11.255	14.674	17.241	5.114	5.004	2.040	837	92	2.838	60.543	76.468	2014/2015	64.772
2016	5.065	4.897	6.598	12.806	11.425	10.989	3.906	3.616	20	0	33	1.383	51.780	60.738	2015/2016	57.587
2017	7.502	6.180	8.236	13.949	17.570	14.412	16.023	16.458	8.380	2.006	143	2.587	67.849	113.445	2016/2017	69.285
2018	5.053	10.199	6.041	13.252	12.710	5.459	11.597	10.425	2.717	216	354	1.256	52.714	79.280	2017/2018	65.830
2019	6.175	6.042	4.208	2.995	4.485	6.872	20.413	15.430	19.923	9.125	746	854	30.778	97.268	2018/2019	35.322
2020	2.937	3.074	2.134	8.706	17.128	19.318	14.466	5.033	1.043	21	65	914	53.298	74.841	2019/2020	83.945
2021	1.922	2.066	2.279	2.988	5.296	11.170	10.072	9.687	1.334	0	100	1.918	25.721	48.831	2020/2021	27.764
2022	3.764	2.842	3.524	2.385	3.451	4.216	5.733	12.729	5.981	17	83	407	20.182	45.131	2021/2022	23.534
2023	1.052	574	602	416	253	1.075	826	136	0	0	30	686	3.972	5.649	2022/2023	10.459
2024	654	216	193	122	702	1.103							2.990	2.990	2023/2024	3.706
Media 5 (2019 - 2023)	3.170	2.920	2.549	3.498	6.122	8.530	10.302	8.603	5.656	1.833	205	956	26.790	54.344	Media 5 (2018/2019 - 2022/2023)	36.205
2024 vs 2023	-37,85%	-62,36%	-67,87%	-70,68%	177,75%	2,55%	-100,00%	-100,00%	-100,00%	-100,00%	-100,00%	-100,00%	-24,73%		2023/2024 vs 2022/2023	-64,57%
2024 vs Media 5	-79,39%	-92,60%	-92,42%	-96,51%	-88,54%	-87,07%	-100,00%	-100,00%	-100,00%	-100,00%	-100,00%	-100,00%	-88,84%		2022/2023 vs Media 5	-89,76%
% Mensual Media 5	5,83%	5,37%	4,69%	6,44%	11,27%	15,70%	18,96%	15,83%	10,41%	3,37%	0,38%	1,76%				

(*) Acumulado al mes de JUNIO

Boletín nº58: Seguimiento reforzado de las importaciones de cítricos por la UE



Importaciones de naranjas por la UE



DISTRIBUCIÓN MENSUAL DE LAS IMPORTACIONES DE NARANJA POR LA UE 27 PROCEDENTES DE ZIMBABUE

TONELADAS	ENE	FEB	MAR	ABR	MAY	JUN	JUL	AGO	SEP	OCT	NOV	DIC	ACUMULADO AÑO	TOTAL AÑO	CAMPAÑA	ACUMULADO CAMPAÑA
2015	0	0	50	0	0	0	3.134	8.206	9.275	5.347	0	0	50	26.011	2014/2015	18.640
2016	0	25	0	0	0	0	4.549	7.593	10.801	4.824	25	0	25	27.817	2015/2016	14.646
2017	0	0	0	0	0	0	7.313	7.191	10.311	6.206	146	0	0	31.168	2016/2017	15.650
2018	0	0	0	0	0	0	5.799	9.170	10.588	10.775	703	24	0	37.059	2017/2018	16.664
2019	0	0	25	0	0	0	1.864	9.120	12.922	8.603	576	0	25	33.110	2018/2019	22.115
2020	0	0	0	0	0	0	6.197	10.939	13.372	6.927	0	0	0	37.435	2019/2020	22.101
2021	0	0	0	0	0	0	4.728	9.583	11.202	13.823	1.273	0	0	40.609	2020/2021	20.300
2022	0	0	0	0	0	0	2.270	5.941	12.335	12.904	1.671	72	0	35.193	2021/2022	26.298
2023	0	0	0	0	0	0	1.493	15.567	16.817	6.470	587	112	0	41.047	2022/2023	26.983
2024	0	0	0	0	0	0							0	0	2023/2024	23.987
Media 5 (2019 - 2023)	-	0	5	0	-	-	3.310	10.230	13.330	9.746	822	37	5	37.479	Media 5 (2018/2019 - 2022/2023)	23.559
2024 vs 2023	-	-	-	-	-	-	-100,00%	-100,00%	-100,00%	-100,00%	-100,00%	-100,00%	-		2023/2024 vs 2022/2023	-11,10%
2024 vs Media 5	-	-	-100,00%	-100,00%	-	-	-100,00%	-100,00%	-100,00%	-100,00%	-100,00%	-100,00%	-100,00%		2022/2023 vs Media 5	1,82%
% Mensual Media 5	0,00%	0,00%	0,01%	0,00%	0,00%	0,00%	8,83%	27,30%	35,57%	26,00%	2,19%	0,10%				

(*) Acumulado al mes de JUNIO

Boletín nº58: Seguimiento reforzado de las importaciones de cítricos por la UE





Importaciones de naranjas por la UE



DISTRIBUCIÓN MENSUAL DE LAS IMPORTACIONES DE NARANJA POR LA UE 27 PROCEDENTES DE ARGENTINA

TONELADAS	ENE	FEB	MAR	ABR	MAY	JUN	JUL	AGO	SEP	OCT	NOV	DIC	ACUMULADO AÑO	TOTAL AÑO	CAMPAÑA	ACUMULADO CAMPAÑA
2015	0	0	0	0	0	96	3.507	10.841	17.380	4.720	0	0	96	36.544	2014/2015	27.488
2016	0	0	0	0	0	399	7.459	17.967	15.398	7.575	0	0	399	48.798	2015/2016	22.500
2017	0	0	0	0	0	154	4.965	12.238	16.591	5.179	0	0	154	39.127	2016/2017	23.127
2018	0	0	0	0	0	92	799	11.716	21.520	9.900	0	0	92	44.027	2017/2018	21.863
2019	0	0	0	0	0	21	3.955	12.398	16.813	5.279	19	0	21	38.486	2018/2019	31.441
2020	0	0	0	0	0	362	5.873	12.562	4.630	49	0	0	362	23.476	2019/2020	22.473
2021	0	0	0	0	0	0	3.043	7.539	13.870	7.935	701	19	0	33.107	2020/2021	4.679
2022	0	0	96	0	0	48	1.684	7.404	12.311	5.815	97	25	144	27.480	2021/2022	22.669
2023	0	0	0	0	0	0	640	6.798	9.819	1.392	21	0	0	18.670	2022/2023	18.249
2024	0	0	0	0	0	23							23	23	2023/2024	11.255
Media 5 (2019 - 2023)	-	-	19	-	-	86	3.039	9.340	11.489	4.094	168	9	105	28.244	Media 5 (2018/2019 - 2022/2023)	19.902
2024 vs 2023	-	-	-	-	-	230300%	-100,00%	-100,00%	-100,00%	-100,00%	-100,00%	-	230300,00%		2023/2024 vs 2022/2023	-38,32%
2024 vs Media 5	-	-	-100,00%	-	-	-73,25%	-100,00%	-100,00%	-100,00%	-100,00%	-100,00%	-100,00%	-78,12%		2022/2023 vs Media 5	-43,45%
% Mensual Media 5	0,00%	0,00%	0,07%	0,00%	0,00%	0,30%	10,76%	33,07%	40,68%	14,50%	0,59%	0,03%				

(*) Acumulado al mes de JUNIO

Boletín nº58: Seguimiento reforzado de las importaciones de cítricos por la UE





3. Importaciones de pequeños cítricos por la UE

Boletín nº58: Seguimiento reforzado de las importaciones de cítricos por la UE





Importaciones de pequeños cítricos por la UE



IMPORTACIONES DE PEQ. CÍTRICOS POR LA UE-27 DE TTPP (t)
Año natural (Enero/-----*)

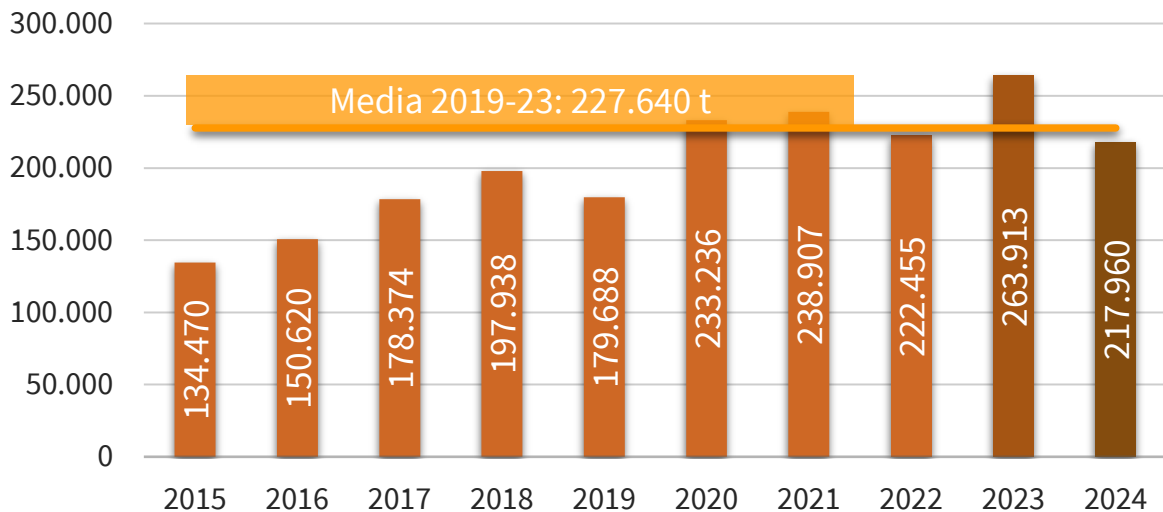

IMPORTACIONES DE PEQ. CÍTRICOS POR LA U27 DE TTPP
AÑO NATURAL (ENERO/-----*)
(t)

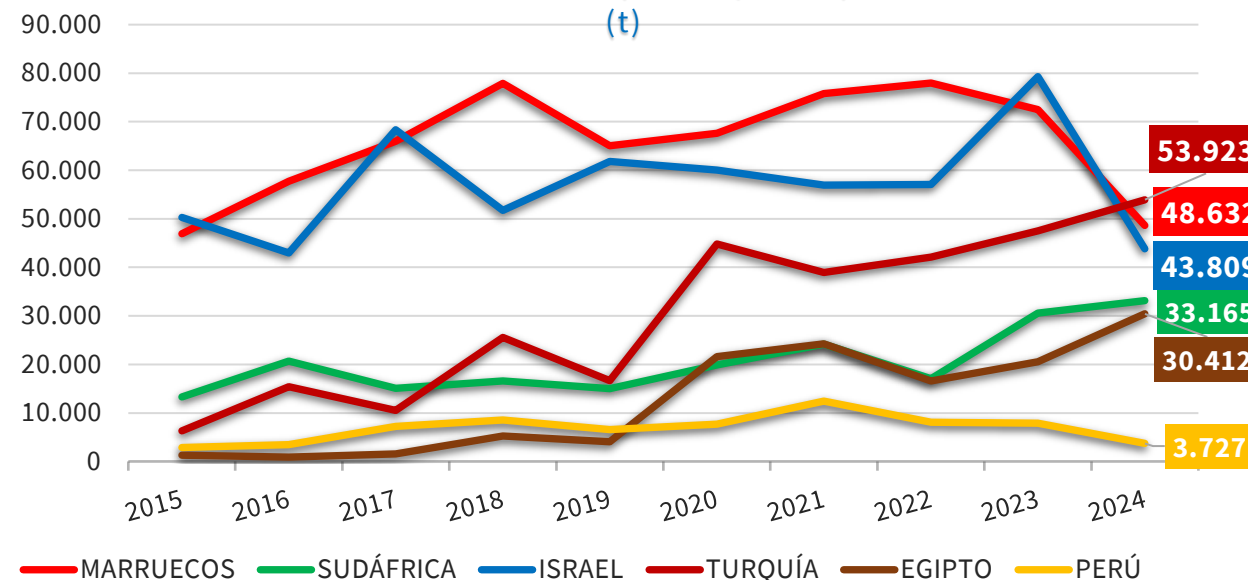

2024 vs	TTPP	MARRUECOS	SUDÁFRICA	ISRAEL	TURQUÍA	EGIPTO	PERÚ
2023	▼ 17,4%	▼ 32,9%	▲ 8,5%	▼ 44,8%	▲ 13,5%	▲ 48,0%	▼ 52,7%
Media 5	▼ 4,3%	▼ 32,3%	▲ 55,3%	▼ 30,5%	▲ 41,9%	▲ 74,6%	▼ 56,4%

(* Acumulado al mes de JUNIO)

Boletín nº58: Seguimiento reforzado de las importaciones de cítricos por la UE





Importaciones de pequeños cítricos por la UE



IMPORTACIONES DE PEQ. CÍTRICOS POR LA UE-27 DE TTPP (t) Campaña (Septiembre/-----*)

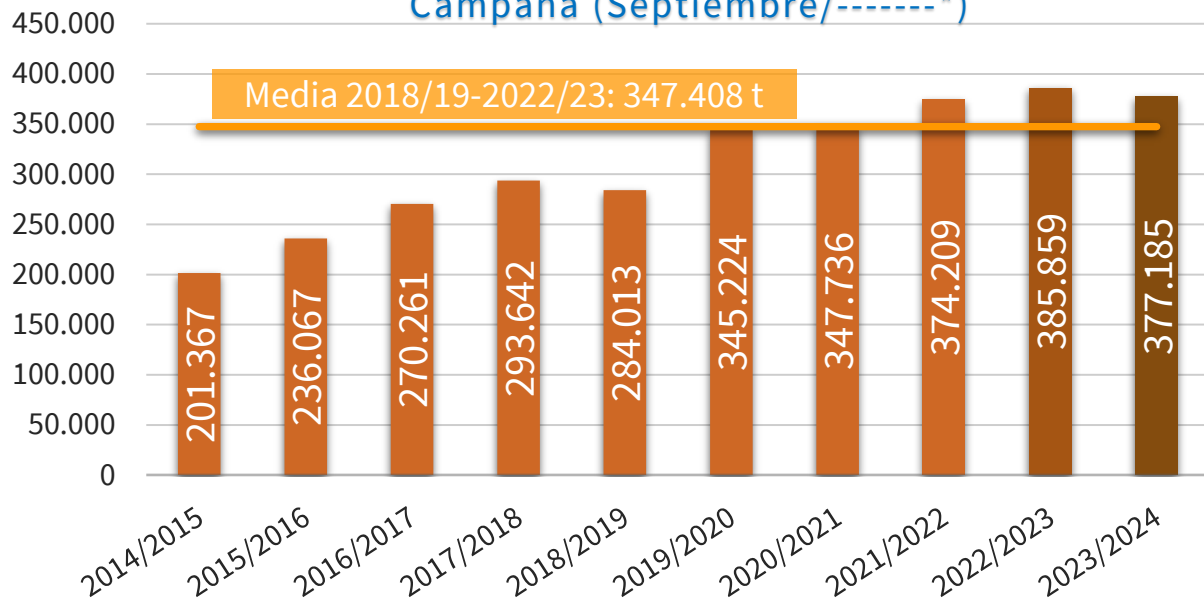

IMPORTACIONES DE PEQ. CÍTRICOS POR LA U27 DE TTPP CAMPAÑA (SEPTIEMBRE/-----*) (t)

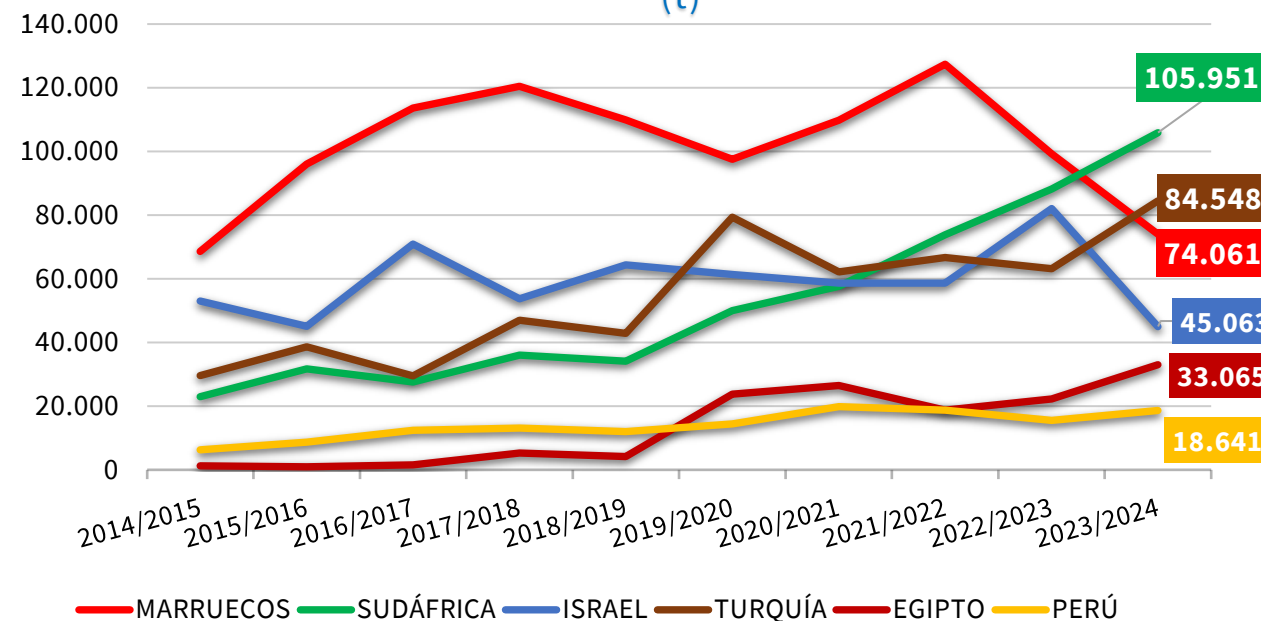

2023/24 vs	TTPP	MARRUECOS	SUDÁFRICA	ISRAEL	TURQUÍA	EGIPTO	PERÚ
2022/23	▼ 2,2%	▼ 25,4%	▲ 20,1%	▼ 45,1%	▲ 33,8%	▲ 47,9%	▲ 19,8%
Media 5	▲ 8,6%	▼ 31,9%	▲ 74,2%	▼ 30,7%	▲ 34,5%	▲ 72,8%	▲ 15,3%

(*) Acumulado al mes de JUNIO

Boletín nº58: Seguimiento reforzado de las importaciones de cítricos por la UE





Importaciones de pequeños cítricos por la UE



IMPORTACIONES DE PEQUEÑOS CÍTRICOS POR LA UE 27											Variaciones (%)		Variaciones (t)	
CAMPAÑA	2014/2015	2015/2016	2016/2017	2017/2018	2018/2019	2019/2020	2020/2021	2021/2022	2022/2023	2023/2024	2023/2024 vs 2022/2023	2023/2024 vs Media 5	2023/2024 vs 2022/2023	2023/2024 vs Media 5
TONELADAS	Sept-Jun	Sept-Jun	Sept-Jun	Sept-Jun	Sept-Jun	Sept-Jun	Sept-Jun	Sept-Jun	Sept-Jun	Sept-Jun				
MARRUECOS	68.683	96.126	113.672	120.505	109.962	97.560	109.844	127.432	99.325	74.061	-25,4%	-31,9%	-25.264	-34.764
SUDÁFRICA	23.040	31.777	27.677	36.083	34.204	50.034	57.702	73.897	88.246	105.951	20,1%	74,2%	17.705	45.135
ISRAEL	53.072	45.157	70.923	53.762	64.386	61.413	58.682	58.685	82.081	45.063	-45,1%	-30,7%	-37.018	-19.986
TURQUÍA	29.631	38.733	29.542	46.996	42.881	79.380	62.172	66.681	63.197	84.548	33,8%	34,5%	21.350	21.685
PERÚ	6.328	8.693	12.469	13.132	12.074	14.477	19.930	18.760	15.564	18.641	19,8%	15,3%	3.076	2.480
EGIPTO	1.321	1.011	1.621	5.354	4.175	23.817	26.504	18.801	22.354	33.065	47,9%	72,8%	10.711	13.935
Resto EXTRA UE	19.292	14.569	14.357	17.810	16.330	18.543	12.903	9.953	15.092	15.857	5,1%	8,9%	765	1.293
TOTAL 4	174.425	211.794	241.814	257.346	251.434	288.386	288.399	326.696	332.849	309.622	-7,0%	4,1%	-23.227	12.069
TOTAL 6	182.075	221.498	255.904	275.831	267.683	326.681	334.833	364.256	370.767	361.328	-2,5%	8,6%	-9.439	28.484
HEMISFERIO NORTE	162.352	188.312	222.937	235.521	229.570	271.441	263.653	276.576	274.503	244.665	-10,9%	-7,0%	-29.838	-18.484
HEMISFERIO SUR	39.014	47.755	47.324	58.120	54.443	73.783	84.083	97.633	111.356	132.521	19,0%	57,3%	21.164	48.261
TOTAL EXTRA UE	201.367	236.067	270.261	293.642	284.013	345.224	347.736	374.209	385.859	377.185	-2,2%	8,6%	-8.674	29.777
IMPORTACIONES DE PEQUEÑOS CÍTRICOS POR LA UE 27											Variaciones (%)		Variaciones (t)	
AÑO NATURAL	2015	2016	2017	2018	2019	2020	2021	2022	2023	2024	2024 vs 2023	2024 vs Media 5	2024 vs 2023	2024 vs Media 5
TONELADAS	Ene-Jun	Ene-Jun	Ene-Jun	Ene-Jun	Ene-Jun	Ene-Jun	Ene-Jun	Ene-Jun	Ene-Jun	Ene-Jun				
MARRUECOS	46.952	57.730	65.985	77.919	65.057	67.632	75.813	77.955	72.484	48.632	-32,9%	-32,3%	-23.852	-23.156
SUDÁFRICA	13.323	20.705	15.058	16.628	15.026	19.901	24.195	17.058	30.565	33.165	8,5%	55,3%	2.600	11.815
ISRAEL	50.290	42.956	68.339	51.706	61.812	60.063	56.952	57.098	79.293	43.809	-44,8%	-30,5%	-35.485	-19.235
TURQUÍA	6.331	15.389	10.512	25.561	16.673	44.786	38.958	42.088	47.516	53.923	13,5%	41,9%	6.407	15.918
PERÚ	2.885	3.479	7.208	8.565	6.598	7.727	12.443	8.069	7.887	3.727	-52,7%	-56,4%	-4.160	-4.818
EGIPTO	1.321	889	1.598	5.289	4.088	21.620	24.218	16.628	20.546	30.412	48,0%	74,6%	9.866	12.992
Resto EXTRA UE	13.368	9.471	9.672	12.270	10.434	11.507	6.327	3.559	5.622	4.293	-23,6%	-42,7%	-1.329	-3.197
TOTAL 4	116.895	136.780	159.895	171.814	158.567	192.382	195.918	194.200	229.858	179.528	-21,9%	-7,5%	-50.330	-14.657
TOTAL 6	121.102	141.149	168.702	185.668	169.254	221.729	232.579	218.896	258.291	213.667	-17,3%	-2,9%	-44.624	-6.483
HEMISFERIO NORTE	111.578	121.700	151.271	166.610	152.846	199.854	199.104	195.549	222.650	178.922	-19,6%	-7,8%	-43.728	-15.079
HEMISFERIO SUR	22.892	28.920	27.103	31.329	26.841	33.382	39.803	26.907	41.263	39.038	-5,4%	16,0%	-2.225	5.399
TOTAL EXTRA UE	134.470	150.620	178.374	197.938	179.688	233.236	238.907	222.455	263.913	217.960	-17,4%	-4,3%	-45.953	-9.680

(* Acumulado al mes de JUNIO)

Boletín nº58: Seguimiento reforzado de las importaciones de cítricos por la UE



Importaciones de pequeños cítricos por la UE



EVOLUCIÓN MENSUAL DE LAS IMPORTACIONES DE PEQ. CÍTRICOS EN LA UE-27 PROCEDENTES DE **TTPP** (t)

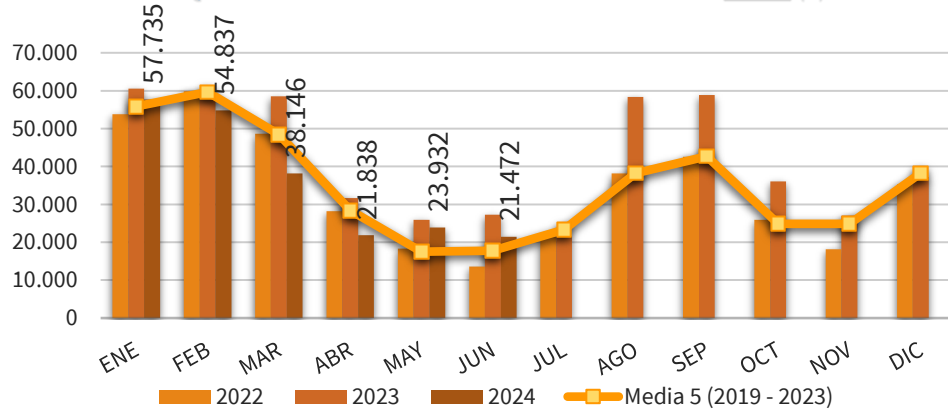

EVOLUCIÓN MENSUAL DE LAS IMPORTACIONES DE PEQ. CÍTRICOS EN LA UE-27 PROCEDENTES DE **MARRUECOS** (t)

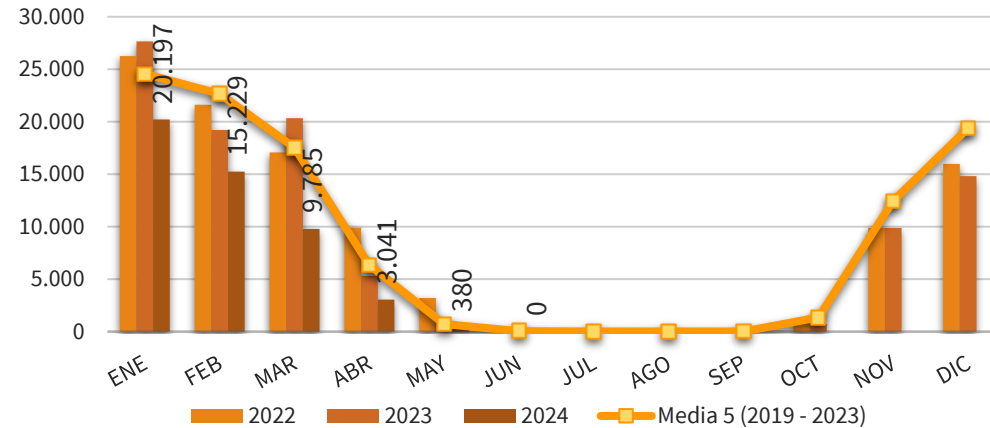

EVOLUCIÓN MENSUAL DE LAS IMPORTACIONES DE PEQ. CÍTRICOS EN LA UE-27 PROCEDENTES DE **SUDÁFRICA** (t)

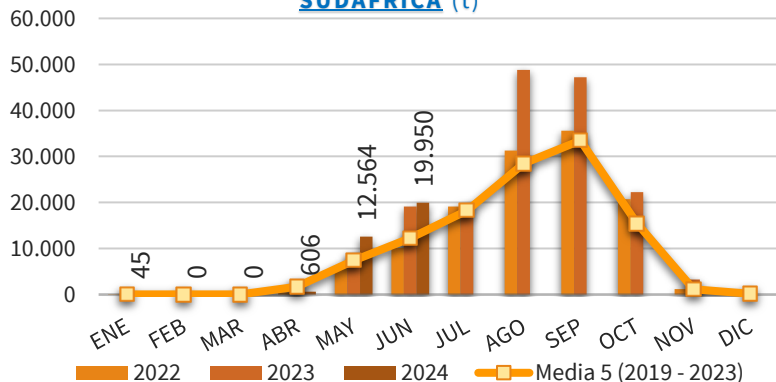

EVOLUCIÓN MENSUAL DE LAS IMPORTACIONES DE PEQ. CÍTRICOS EN LA UE-27 PROCEDENTES DE **ISRAEL** (t)

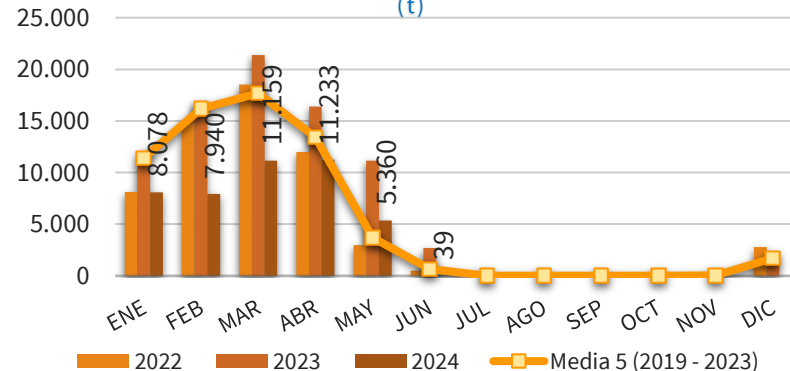

EVOLUCIÓN MENSUAL DE LAS IMPORTACIONES DE PEQ. CÍTRICOS EN LA UE-27 PROCEDENTES DE **TURQUÍA** (t)

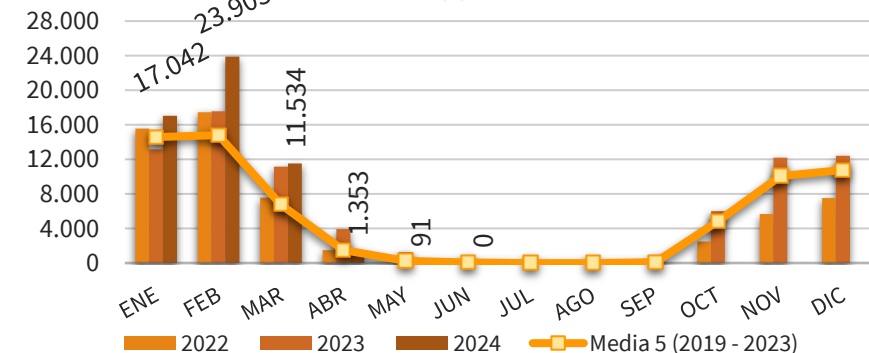

(* Acumulado al mes de JUNIO)

Boletín nº58: Seguimiento reforzado de las importaciones de cítricos por la UE





Importaciones de pequeños cítricos por la UE



DISTRIBUCIÓN MENSUAL DE LAS IMPORTACIONES DE PEQUEÑOS CÍTRICOS POR LA UE 27

TONELADAS	ENE	FEB	MAR	ABR	MAY	JUN	JUL	AGO	SEP	OCT	NOV	DIC	ACUMULADO AÑO	TOTAL AÑO	CAMPAÑA	ACUMULADO CAMPAÑA
2015	36.098	32.980	29.301	18.336	7.605	10.151	12.896	21.399	17.604	7.211	25.194	35.438	134.470	254.212	2014/2015	201.367
2016	39.820	41.388	30.272	16.152	10.193	12.795	14.655	23.454	18.753	5.874	22.148	45.112	150.620	280.617	2015/2016	236.067
2017	48.084	39.765	38.599	24.650	14.585	12.690	14.590	22.738	21.594	10.915	30.476	32.718	178.374	311.406	2016/2017	270.261
2018	51.915	50.427	47.589	22.997	11.545	13.466	14.117	27.782	21.954	14.858	24.975	42.539	197.938	344.162	2017/2018	293.642
2019	50.935	51.722	31.865	21.783	11.756	11.626	17.025	26.419	33.617	11.949	27.440	38.981	179.688	335.120	2018/2019	284.013
2020	58.613	65.636	46.443	31.478	14.844	16.222	29.797	33.588	32.459	19.751	23.570	33.050	233.236	405.450	2019/2020	345.224
2021	55.264	61.114	56.620	28.803	16.816	20.289	26.831	34.538	46.009	30.660	28.211	46.874	238.907	452.029	2020/2021	347.736
2022	53.837	59.872	48.673	28.184	18.277	13.612	21.426	38.190	42.595	25.924	18.116	35.311	222.455	404.017	2021/2022	374.209
2023	60.532	59.968	58.561	31.639	25.936	27.277	21.601	58.398	58.901	36.078	26.983	37.263	263.913	503.137	2022/2023	385.859
2024	57.735	54.837	38.146	21.838	23.932	21.472							217.960	217.960	2023/2024	377.185
Media 5 (2019 - 2023)	55.836	59.662	48.432	28.377	17.526	17.805	23.336	38.226	42.716	24.873	24.864	38.296	227.640	419.951	Media 5 (2018/2019 - 2022/2023)	347.408
2024 vs 2023	-4,62%	-8,56%	-34,86%	-30,98%	-7,73%	-21,28%	-100,00%	-100,00%	-100,00%	-100,00%	-100,00%	-100,00%	-17,41%		2023/2024 vs 2022/2023	-2,25%
2024 vs Media 5	3,40%	-8,09%	-21,24%	-23,04%	36,55%	20,59%	-100,00%	-100,00%	-100,00%	-100,00%	-100,00%	-100,00%	-4,25%		2023/2024 vs Media 5	8,57%
% Mensual Media 5	13,30%	14,21%	11,53%	6,76%	4,17%	4,24%	5,56%	9,10%	10,17%	5,92%	5,92%	9,12%				

(* Acumulado al mes de JUNIO)

Boletín nº58: Seguimiento reforzado de las importaciones de cítricos por la UE





Importaciones de pequeños cítricos por la UE



DISTRIBUCIÓN MENSUAL DE LAS IMPORTACIONES DE PEQUEÑOS CÍTRICOS POR LA UE 27 PROCEDENTES DE MARRUECOS

TONELADAS	ENE	FEB	MAR	ABR	MAY	JUN	JUL	AGO	SEP	OCT	NOV	DIC	ACUMULADO AÑO	TOTAL AÑO	CAMPAÑA	ACUMULADO CAMPAÑA
2015	17.965	17.912	8.985	2.009	81	0	0	0	0	1.307	16.478	20.611	46.952	85.348	2014/2015	68.683
2016	20.686	21.449	12.974	2.425	195	0	0	0	0	287	13.662	33.737	57.730	105.417	2015/2016	96.126
2017	27.545	19.005	13.793	5.524	118	0	0	0	0	975	20.309	21.301	65.985	108.571	2016/2017	113.672
2018	23.853	24.299	23.132	6.551	85	0	0	0	23	213	13.506	31.163	77.919	122.824	2017/2018	120.505
2019	24.413	23.838	12.224	4.465	93	24	0	0	66	627	11.797	17.438	65.057	94.985	2018/2019	109.962
2020	22.447	23.493	15.852	5.696	56	88	0	0	0	2.310	13.221	18.500	67.632	101.663	2019/2020	97.560
2021	21.997	25.166	22.153	6.326	149	22	0	0	0	2.028	17.415	30.035	75.813	125.291	2020/2021	109.844
2022	26.232	21.591	17.047	9.885	3.173	27	0	0	0	990	9.879	15.971	77.955	104.796	2021/2022	127.432
2023	27.641	19.200	20.337	5.282	24	0	0	0	3	729	9.879	14.817	72.484	97.913	2022/2023	99.325
2024	20.197	15.229	9.785	3.041	380	0							48.632	48.632	2023/2024	74.061
Media 5 (2019 - 2023)	24.546	22.658	17.523	6.331	699	32	-	0	14	1.337	12.438	19.352	71.788	104.929	Media 5 (2018/2019 - 2022/2023)	108.825
2024 vs 2023	-26,93%	-20,68%	-51,88%	-42,43%	1478,64%	-	-	-100,00%	-100,00%	-100,00%	-100,00%	-100,00%	-100,00%	-32,91%	2023/2024 vs 2022/2023	-25,44%
2024 vs Media 5	-17,72%	-32,79%	-44,16%	-51,97%	-45,57%	-100,00%	-	-100,00%	-100,00%	-100,00%	-100,00%	-100,00%	-100,00%	-32,26%	2023/2024 vs Media 5	-31,95%
% Mensual Media 5	23,39%	21,59%	16,70%	6,03%	0,67%	0,03%	0,00%	0,00%	0,01%	1,27%	11,85%	18,44%				

(* Acumulado al mes de JUNIO)

Boletín nº58: Seguimiento reforzado de las importaciones de cítricos por la UE





Importaciones de pequeños cítricos por la UE



DISTRIBUCIÓN MENSUAL DE LAS IMPORTACIONES DE PEQUEÑOS CÍTRICOS POR LA UE 27 PROCEDENTES DE SUDÁFRICA

TONELADAS	ENE	FEB	MAR	ABR	MAY	JUN	JUL	AGO	SEP	OCT	NOV	DIC	ACUMULADO AÑO	TOTAL AÑO	CAMPAÑA	ACUMULADO CAMPAÑA
2015	0	0	0	2.614	4.234	6.474	4.694	9.040	9.945	1.121	6	0	13.323	38.128	2014/2015	23.040
2016	3	0	0	4.053	7.749	8.901	7.118	13.427	11.798	769	52	0	20.705	53.869	2015/2016	31.777
2017	0	22	0	1.789	6.022	7.224	9.224	11.607	15.878	3.451	61	65	15.058	55.345	2016/2017	27.677
2018	66	42	0	1.348	6.703	8.469	9.037	19.387	14.520	4.540	63	55	16.628	64.230	2017/2018	36.083
2019	0	0	0	1.316	5.946	7.764	11.114	16.017	25.187	4.812	133	0	15.026	72.288	2018/2019	34.204
2020	73	20	0	2.132	7.575	10.101	22.108	23.019	24.497	8.321	579	110	19.901	98.535	2019/2020	50.034
2021	12	14	0	1.915	8.203	14.052	20.468	23.082	34.881	21.191	459	308	24.195	124.585	2020/2021	57.702
2022	22	0	0	491	6.402	10.144	19.122	31.279	35.591	20.717	1.186	187	17.058	125.141	2021/2022	73.897
2023	0	0	0	2.606	8.851	19.107	18.422	48.801	47.233	22.236	3.274	44	30.565	170.575	2022/2023	88.246
2024	45	0	0	606	12.564	19.950							33.165	33.165	2023/2024	105.951
Media 5 (2019 - 2023)	21	7	-	1.692	7.395	12.234	18.247	28.440	33.478	15.455	1.126	130	21.349	118.225	Media 5 (2018/2019 - 2022/2023)	60.817
2024 vs 2023	-	-	-	-76,74%	41,95%	4,41%	-100,00%	-100,00%	-100,00%	-100,00%	-100,00%	-100,00%	8,51%		2023/2024 vs 2022/2023	20,06%
2024 vs Media 5	108,42%	-100,00%	-	-64,17%	69,89%	63,07%	-100,00%	-100,00%	-100,00%	-100,00%	-100,00%	-100,00%	55,34%		2023/2024 vs Media 5	74,21%
% Mensual Media 5	0,02%	0,01%	0,00%	1,43%	6,26%	10,35%	15,43%	24,06%	28,32%	13,07%	0,95%	0,11%				

(* Acumulado al mes de JUNIO)

Boletín nº58: Seguimiento reforzado de las importaciones de cítricos por la UE





Importaciones de pequeños cítricos por la UE



DISTRIBUCIÓN MENSUAL DE LAS IMPORTACIONES DE PEQUEÑOS CÍTRICOS POR LA UE 27 PROCEDENTES DE ISRAEL

TONELADAS	ENE	FEB	MAR	ABR	MAY	JUN	JUL	AGO	SEP	OCT	NOV	DIC	ACUMULADO AÑO	TOTAL AÑO	CAMPAÑA	ACUMULADO CAMPAÑA
2015	11.640	12.274	15.596	9.613	1.080	86	8	0	0	0	13	2.188	50.290	52.499	2014/2015	53.072
2016	10.628	13.699	12.177	5.881	570	0	0	23	0	0	36	2.548	42.956	45.563	2015/2016	45.157
2017	12.414	16.403	20.661	13.907	4.846	109	0	0	0	0	25	2.031	68.339	70.396	2016/2017	70.923
2018	13.253	13.109	15.715	9.077	551	0	0	0	0	0	32	2.543	51.706	54.280	2017/2018	53.762
2019	15.159	19.005	14.323	11.546	1.756	23	0	0	2	0	48	1.300	61.812	63.161	2018/2019	64.386
2020	9.750	16.067	16.370	15.597	2.280	0	0	0	0	0	24	1.706	60.063	61.792	2019/2020	61.413
2021	13.062	14.187	17.840	11.562	270	31	0	0	19	0	74	1.494	56.952	58.539	2020/2021	58.682
2022	8.098	15.022	18.523	11.996	2.964	496	0	0	0	0	0	2.787	57.098	59.886	2021/2022	58.685
2023	10.968	16.692	21.389	16.395	11.146	2.703	84	0	0	0	46	1.209	79.293	80.632	2022/2023	82.081
2024	8.078	7.940	11.159	11.233	5.360	39							43.809	43.809	2023/2024	45.063
Media 5 (2019 - 2023)	11.407	16.195	17.689	13.419	3.683	650	17	0	4	0	38	1.699	63.044	64.802	Media 5 (2018/2019 - 2022/2023)	65.049
2024 vs 2023	-26,35%	-52,43%	-47,83%	-31,49%	-51,91%	-98,57%	-100,00%	-100,00%	-	-	-100,00%	-100,00%	-44,75%		2023/2024 vs 2022/2023	-45,10%
2024 vs Media 5	-29,19%	-50,97%	-36,91%	-16,29%	45,53%	-94,08%	-100,00%	-100,00%	-100,00%	-100,00%	-100,00%	-100,00%	-30,51%		2023/2024 vs Media 5	-30,73%
% Mensual Media 5	17,60%	24,99%	27,30%	20,71%	5,68%	1,00%	0,03%	0,00%	0,01%	0,00%	0,06%	2,62%				

(* Acumulado al mes de JUNIO)

Boletín nº58: Seguimiento reforzado de las importaciones de cítricos por la UE



Importaciones de pequeños cítricos por la UE



DISTRIBUCIÓN MENSUAL DE LAS IMPORTACIONES DE PEQUEÑOS CÍTRICOS POR LA UE 27 PROCEDENTES DE TURQUÍA

TONELADAS	ENE	FEB	MAR	ABR	MAY	JUN	JUL	AGO	SEP	OCT	NOV	DIC	ACUMULADO AÑO	TOTAL AÑO	CAMPAÑA	ACUMULADO CAMPAÑA
2015	5.234	1.019	61	17	0	0	0	0	45	2.758	8.454	12.087	6.331	29.675	2014/2015	29.631
2016	7.512	4.714	2.468	685	10	0	0	0	2	3.464	7.590	7.973	15.389	34.418	2015/2016	38.733
2017	6.527	3.412	409	165	0	0	0	0	19	4.882	8.883	7.651	10.512	31.947	2016/2017	29.542
2018	11.915	9.600	3.911	135	0	0	0	0	752	7.314	10.514	7.628	25.561	51.769	2017/2018	46.996
2019	8.675	6.672	1.308	12	0	6	3	3	361	4.310	14.789	15.134	16.673	51.273	2018/2019	42.881
2020	19.799	17.335	6.078	1.534	40	1	1	1	70	6.386	8.738	8.020	44.786	68.002	2019/2020	79.380
2021	15.654	14.976	7.817	509	0	1	2	1	21	4.979	8.923	10.669	38.958	63.552	2020/2021	62.172
2022	15.567	17.452	7.551	1.487	29	2	2	0	0	2.486	5.684	7.511	42.088	57.771	2021/2022	66.681
2023	13.169	17.568	11.158	3.951	1.277	393	21	66	0	6.010	12.201	12.415	47.516	78.228	2022/2023	63.197
2024	17.042	23.903	11.534	1.353	91	0							53.923	53.923	2023/2024	84.548
Media 5 (2019 - 2023)	14.573	14.801	6.782	1.499	269	80	5	14	90	4.834	10.067	10.750	38.004	63.765	Media 5 (2018/2019 - 2022/2023)	62.862
2024 vs 2023	29,41%	36,06%	3,37%	-65,75%	-92,84%	-100,00%	-100,00%	-100,00%	-100,00%	-100,00%	-100,00%	-100,00%	13,48%		2023/2024 vs 2022/2023	33,78%
2024 vs Media 5	16,94%	61,50%	70,05%	-9,71%	-66,05%	-100,00%	-100,00%	-100,00%	-100,00%	-100,00%	-100,00%	-100,00%	41,89%		2023/2024 vs Media 5	34,50%
% Mensual Media 5	22,85%	23,21%	10,64%	2,35%	0,42%	0,13%	0,01%	0,02%	0,14%	7,58%	15,79%	16,86%				

(*) Acumulado al mes de JUNIO

Boletín nº58: Seguimiento reforzado de las importaciones de cítricos por la UE





4. Importaciones de limones por la UE

Boletín nº58: Seguimiento reforzado de las importaciones de cítricos por la UE





Importaciones de limones por la UE



IMPORTACIONES DE LIMONES POR LA UE-27 DE TTPP (t) Año natural (Enero/-----*)

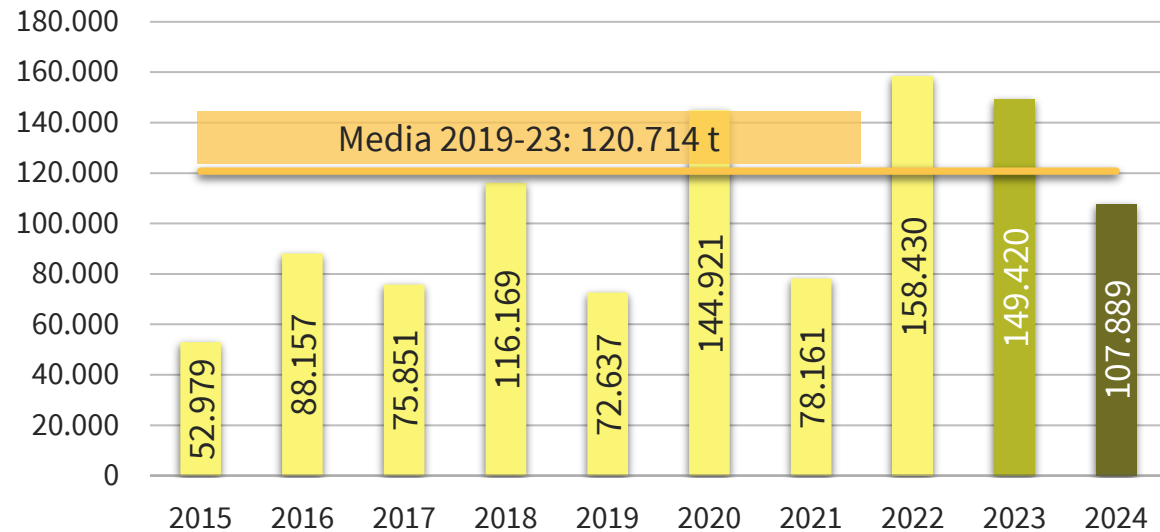

IMPORTACIONES DE LIMONES POR LA U27 DE TTPP AÑO NATURAL (ENERO/-----*) (t)

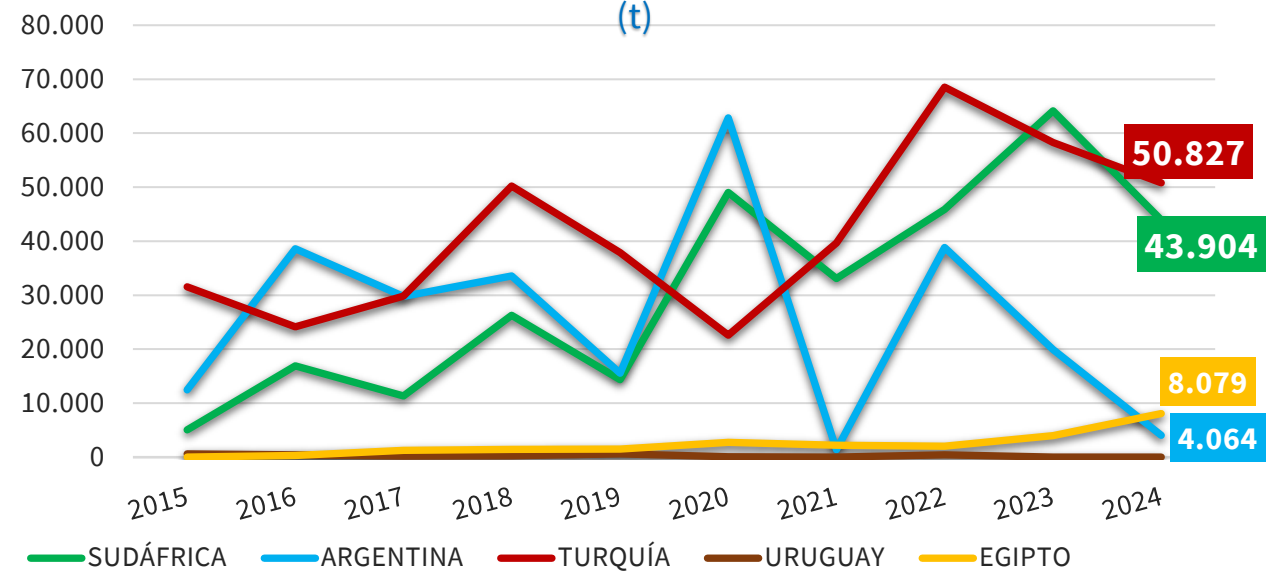

2024 vs	TTPP	SUDÁFRICA	ARGENTINA	TURQUÍA	URUGUAY	EGIPTO
2023	▼ 27,8%	▼ 31,6%	▼ 79,6%	▼ 12,8%	-%	▲ 102,8%
Media 5	▼ 10,6%	▲ 6,3%	▼ 85,3%	▲ 12,0%	▼ 78,6%	▲ 223,9%

(*) Acumulado al mes de JUNIO

Boletín nº58: Seguimiento reforzado de las importaciones de cítricos por la UE





Importaciones de limones por la UE



IMPORTACIONES DE LIMONES POR LA UE-27 DE TTPP (t)
Campaña (Septiembre/-----*)

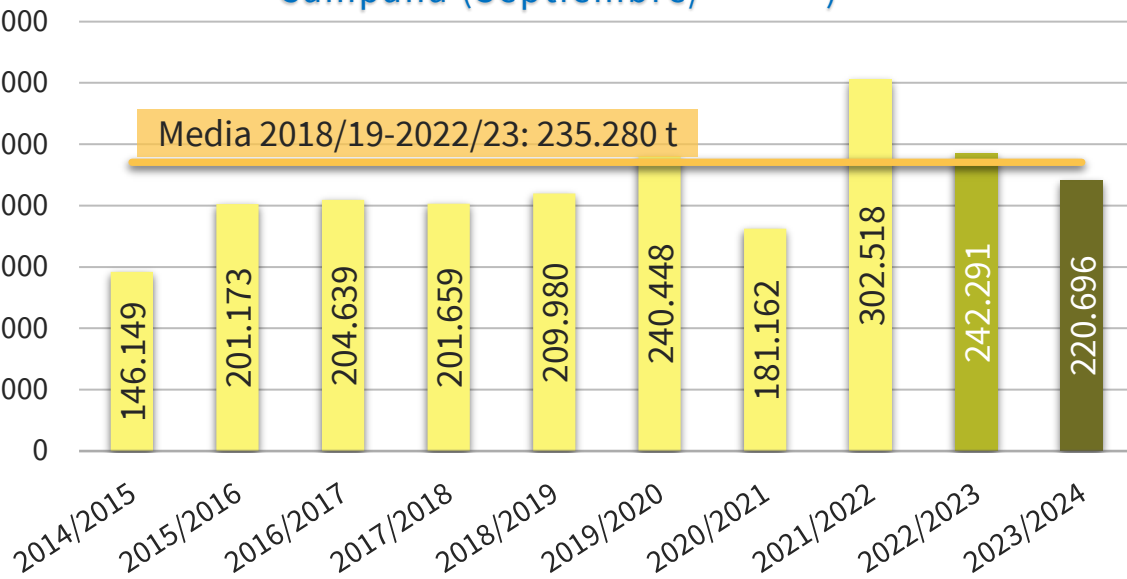

IMPORTACIONES DE PEQ. CÍTRICOS POR LA U27 DE TTPP
CAMPAÑA (SEPTIEMBRE/-----*)
(t)

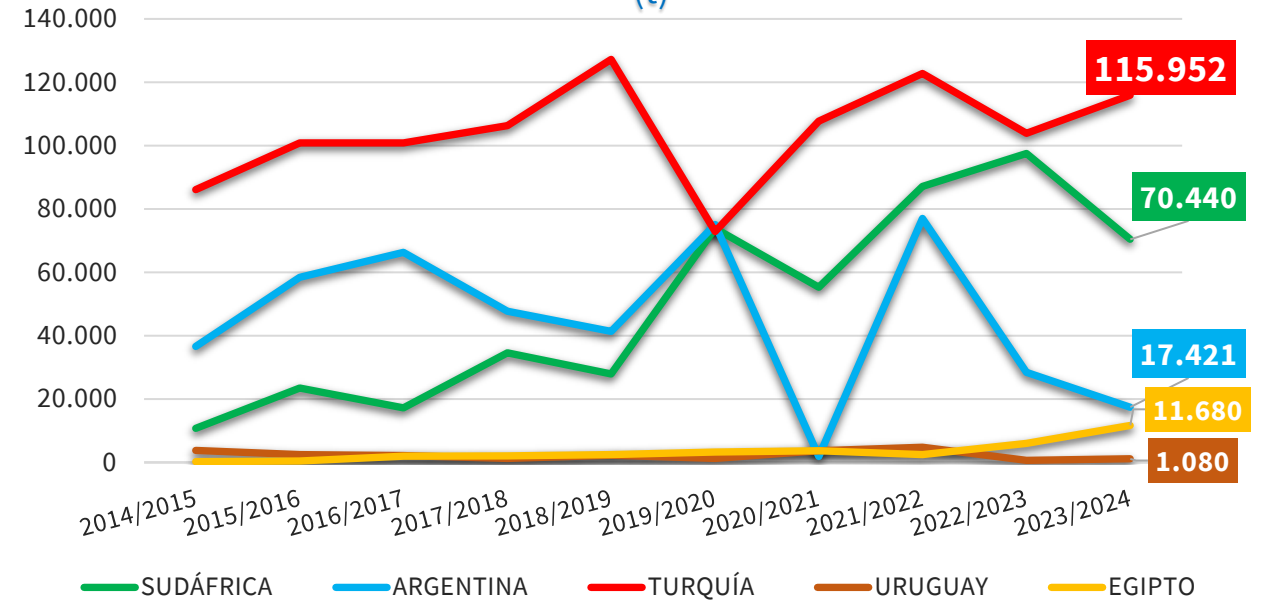

2023/24 vs	TTPP	SUDÁFRICA	ARGENTINA	TURQUÍA	URUGUAY	EGIPTO
2022/23	▼ 8,9%	▼ 27,7%	▼ 38,6%	▲ 11,6%	▲ 72,4%	▲ 93,8%
Media 5	▼ 6,2%	▲ 3,1%	▼ 61,1%	▲ 8,5%	▼ 56,9%	▲ 226,6%

(*) Acumulado al mes de JUNIO

Boletín nº58: Seguimiento reforzado de las importaciones de cítricos por la UE





Importaciones de limones por la UE



IMPORTACIONES DE LIMONES POR LA UE 27											Variaciones (%)		Variaciones (t)	
CAMPAÑA	2014/2015	2015/2016	2016/2017	2017/2018	2018/2019	2019/2020	2020/2021	2021/2022	2022/2023	2023/2024	2023/2024 vs 2022/2023	2023/2024 vs Media 5	2023/2024 vs 2022/2023	2023/2024 vs Media 5
TONELADAS	Sept-Jun	Sept-Jun	Sept-Jun	Sept-Jun	Sept-Jun	Sept-Jun	Sept-Jun	Sept-Jun	Sept-Jun	Sept-Jun				
SUDÁFRICA	10.700	23.498	17.230	34.593	27.940	73.884	55.315	87.130	97.492	70.440	-27,7%	3,1%	-27.051	2.088
ARGENTINA	36.581	58.381	66.341	47.754	41.310	75.112	1.865	77.039	28.380	17.421	-38,6%	-61,1%	-10.959	-27.320
TURQUÍA	86.067	100.872	100.858	106.307	127.226	72.870	107.721	122.753	103.926	115.952	11,6%	8,5%	12.026	9.053
URUGUAY	3.710	2.436	2.156	1.259	2.216	1.265	3.646	4.778	626	1.080	72,4%	-56,9%	454	-1.426
EGIPTO	210	409	1.968	2.062	2.430	3.263	3.693	2.468	6.026	11.680	93,8%	226,6%	5.655	8.104
Resto EXTRA UE	8.880	15.577	16.086	9.683	8.858	14.054	8.921	8.350	5.841	4.122	-29,4%	-55,2%	-1.720	-5.083
TOTAL 3	133.348	182.751	184.430	188.654	196.476	221.866	164.902	286.922	229.798	203.814	-11,3%	-7,4%	-25.984	-16.179
TOTAL 5	137.269	185.596	188.553	191.975	201.122	226.394	172.241	294.168	236.450	216.574	-8,4%	-4,2%	-19.876	-9.501
HEMISFERIO NORTE	90.507	108.661	108.901	111.149	131.655	79.897	112.182	126.928	106.847	118.013	10,5%	5,8%	11.166	6.511
HEMISFERIO SUR	55.642	92.512	95.738	90.510	78.325	160.551	68.980	175.590	135.444	102.683	-24,2%	-17,0%	-32.762	-21.096
TOTAL EXTRA UE	146.149	201.173	204.639	201.659	209.980	240.448	181.162	302.518	242.291	220.696	-8,9%	-6,2%	-21.595	-14.584

IMPORTACIONES DE LIMONES POR LA UE 27											Variaciones (%)		Variaciones (t)	
AÑO NATURAL	2015	2016	2017	2018	2019	2020	2021	2022	2023	2024	2024 vs 2023	2024 vs Media 5	2024 vs 2023	2024 vs Media 5
TONELADAS	Ene-Jun	Ene-Jun	Ene-Jun	Ene-Jun	Ene-Jun	Ene-Jun	Ene-Jun	Ene-Jun	Ene-Jun	Ene-Jun				
SUDÁFRICA	5.076	16.924	11.331	26.261	14.360	49.049	33.104	45.859	64.155	43.904	-31,6%	6,3%	-20.251	2.599
ARGENTINA	12.439	38.574	29.760	33.570	15.544	62.829	1.381	38.859	19.908	4.064	-79,6%	-85,3%	-15.844	-23.640
TURQUÍA	31.533	24.167	29.854	50.197	37.887	22.606	39.670	68.552	58.264	50.827	-12,8%	12,0%	-7.437	5.431
URUGUAY	596	414	195	239	611	50	24	455	0	49	#DIV/0!	-78,6%	49	-179
EGIPTO	43	296	1.258	1.434	1.492	2.720	2.240	2.034	3.984	8.079	102,8%	223,9%	4.095	5.585
Resto EXTRA UE	3.294	7.783	3.454	4.468	2.743	7.667	1.742	2.671	3.110	966	-68,9%	-73,1%	-2.143	-2.620
TOTAL 3	49.047	79.665	70.945	110.028	67.791	134.484	74.155	153.270	142.327	98.795	-30,6%	-13,6%	-43.532	-15.611
TOTAL 5	49.685	80.374	72.397	111.701	69.894	137.254	76.419	155.759	146.310	106.922	-26,9%	-8,7%	-39.388	-10.205
HEMISFERIO NORTE	33.179	28.058	31.581	52.431	39.259	26.440	40.541	69.888	59.818	51.310	-14,2%	8,7%	-8.509	4.121
HEMISFERIO SUR	19.799	60.099	44.270	63.738	33.378	118.481	37.620	88.542	89.602	56.579	-36,9%	-23,0%	-33.023	-16.946
TOTAL EXTRA UE	52.979	88.157	75.851	116.169	72.637	144.921	78.161	158.430	149.420	107.889	-27,8%	-10,6%	-41.532	-12.825

(*) Acumulado al mes de JUNIO

Boletín nº58: Seguimiento reforzado de las importaciones de cítricos por la UE





Importaciones de limones por la UE



EVOLUCIÓN MENSUAL DE LAS IMPORTACIONES DE LIMONES EN LA UE-27 PROCEDENTES DE **TTPP** (t)

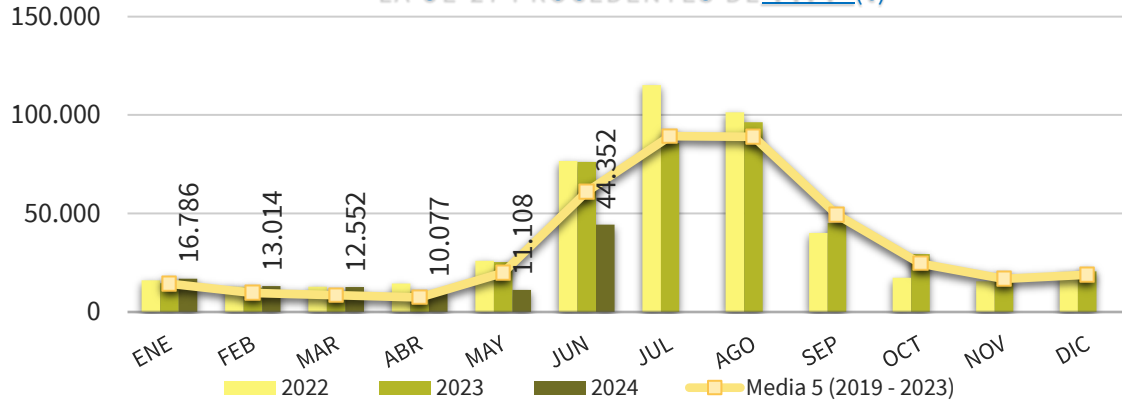

EVOLUCIÓN MENSUAL DE LAS IMPORTACIONES DE LIMONES EN LA UE-27 PROCEDENTES DE **SUDÁFRICA** (t)

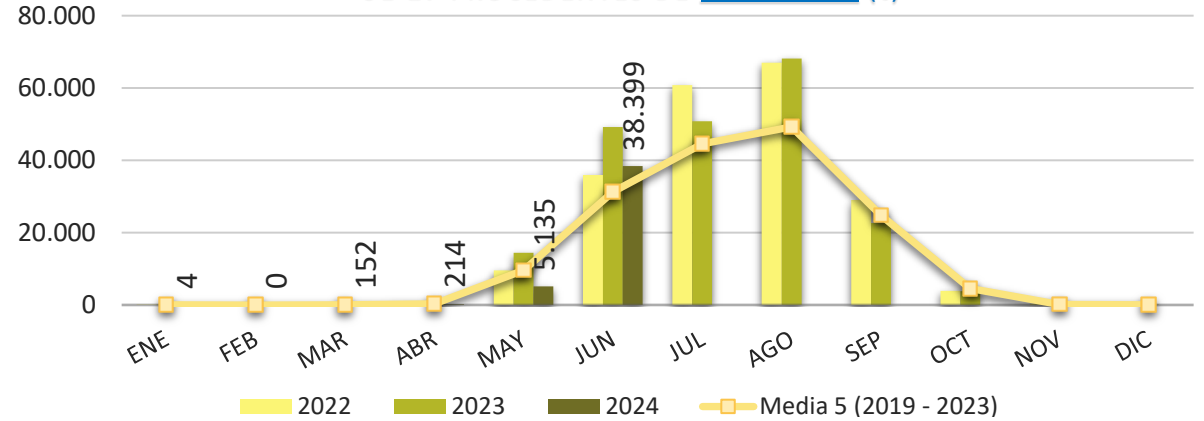

EVOLUCIÓN MENSUAL DE LAS IMPORTACIONES DE LIMONES EN LA UE-27 PROCEDENTES DE **ARGENTINA** (t)

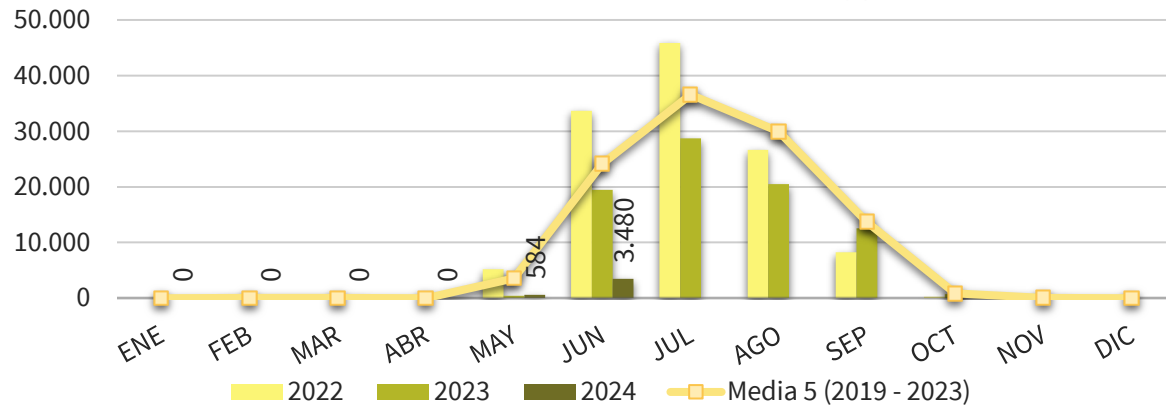

EVOLUCIÓN MENSUAL DE LAS IMPORTACIONES DE LIMONES EN LA UE-27 PROCEDENTES DE **TURQUÍA** (t)

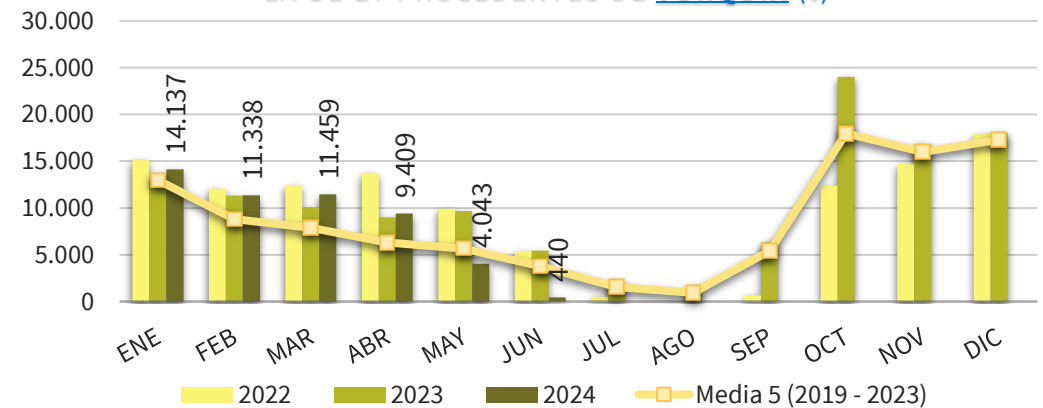

(*) Acumulado al mes de JUNIO

Boletín nº58: Seguimiento reforzado de las importaciones de cítricos por la UE





Importaciones de limones por la UE



DISTRIBUCIÓN MENSUAL DE LAS IMPORTACIONES DE LIMONES POR LA UE 27

TONELADAS	ENE	FEB	MAR	ABR	MAY	JUN	JUL	AGO	SEP	OCT	NOV	DIC	ACUMULADO AÑO	TOTAL AÑO	CAMPAÑA	ACUMULADO CAMPAÑA
2015	8.101	7.725	7.216	5.282	5.191	19.464	57.218	64.124	33.714	42.890	17.481	18.930	52.979	287.337	2014/2015	146.149
2016	8.796	5.628	2.583	2.852	13.167	55.132	71.983	90.314	59.197	27.505	23.761	18.325	88.157	379.243	2015/2016	201.173
2017	11.938	5.458	4.203	3.240	9.323	41.688	86.181	75.120	29.213	26.223	16.356	13.697	75.851	322.641	2016/2017	204.639
2018	11.694	11.388	13.361	8.251	16.456	55.018	91.437	89.108	60.672	34.680	22.339	19.652	116.169	434.057	2017/2018	201.659
2019	17.744	9.436	5.669	3.301	5.867	30.620	76.691	87.125	41.058	23.346	14.255	16.868	72.637	331.979	2018/2019	209.980
2020	11.158	6.521	7.326	2.880	31.872	85.165	89.163	54.198	38.713	27.870	18.768	17.651	144.921	391.283	2019/2020	240.448
2021	12.412	7.312	6.073	5.778	10.112	36.473	79.091	105.771	81.491	25.209	17.708	19.680	78.161	407.111	2020/2021	181.162
2022	15.958	12.696	12.732	14.404	25.962	76.678	115.131	101.344	40.091	17.325	15.578	19.878	158.430	467.777	2021/2022	302.518
2023	14.580	12.309	10.628	10.351	25.328	76.225	85.799	96.309	45.128	29.374	17.779	20.526	149.420	444.336	2022/2023	242.291
2024	16.786	13.014	12.552	10.077	11.108	44.352							107.889	107.889	2023/2024	220.696
Media 5 (2019 - 2023)	14.370	9.655	8.485	7.343	19.828	61.032	89.175	88.949	49.296	24.625	16.818	18.921	120.714	408.497	Media 5 (2018/2019 - 2022/2023)	235.280
2024 vs 2023	15,14%	5,72%	18,10%	-2,65%	-56,14%	-41,81%	-100,00%	-100,00%	-100,00%	-100,00%	-100,00%	-100,00%	-27,80%		2023/2024 vs 2022/2023	-8,91%
2024 vs Media 5	16,81%	34,79%	47,92%	37,23%	-43,98%	-27,33%	-100,00%	-100,00%	-100,00%	-100,00%	-100,00%	-100,00%	-10,62%		2023/2024 vs Media 5	-6,20%
% Mensual Media 5	3,52%	2,36%	2,08%	1,80%	4,85%	14,94%	21,83%	21,77%	12,07%	6,03%	4,12%	4,63%				

(*) Acumulado al mes de JUNIO

Boletín nº58: Seguimiento reforzado de las importaciones de cítricos por la UE





Importaciones de limones por la UE



DISTRIBUCIÓN MENSUAL DE LAS IMPORTACIONES DE LIMONES POR LA UE 27 PROCEDENTES DE SUDÁFRICA

TONELADAS	ENE	FEB	MAR	ABR	MAY	JUN	JUL	AGO	SEP	OCT	NOV	DIC	ACUMULADO AÑO	TOTAL AÑO	CAMPAÑA	ACUMULADO CAMPAÑA
2015	5	0	0	25	693	4.353	8.772	7.111	5.580	829	164	1	5.076	27.533	2014/2015	10.700
2016	0	0	0	172	3.163	13.589	12.190	9.282	3.752	2.137	7	3	16.924	44.296	2015/2016	23.498
2017	25	0	0	92	1.806	9.407	21.889	14.586	5.971	2.193	100	67	11.331	56.137	2016/2017	17.230
2018	0	0	0	124	4.168	21.968	19.039	23.075	10.975	2.513	87	5	26.261	81.955	2017/2018	34.593
2019	8	3	0	70	1.227	13.051	25.972	29.283	20.921	3.830	54	30	14.360	94.450	2018/2019	27.940
2020	5	0	100	509	18.659	29.776	41.215	32.351	19.062	2.963	169	17	49.049	144.827	2019/2020	73.884
2021	0	0	0	182	4.352	28.570	44.005	49.567	32.670	8.269	205	127	33.104	167.948	2020/2021	55.315
2022	24	0	0	387	9.538	35.910	60.835	66.989	29.006	3.903	391	36	45.859	207.020	2021/2022	87.130
2023	0	0	0	454	14.443	49.257	50.805	68.211	22.662	3.777	31	66	64.155	209.707	2022/2023	97.492
2024	4	0	152	214	5.135	38.399							43.904	43.904	2023/2024	70.440
Media 5 (2019 - 2023)	7	1	20	321	9.644	31.313	44.566	49.280	24.864	4.548	170	55	41.305	164.790	Media 5 (2018/2019 - 2022/2023)	68.352
2024 vs 2023	3801,83%	133,33%	66800,44 %	-52,92%	-64,45%	-22,04%	-100,00%	-100,00%	-100,00%	-100,00%	-100,00%	-100,00%	-31,57%		2023/2024 vs 2022/2023	-27,75%
2024 vs Media 5	-43,05%	-82,16%	655,52%	-33,29%	-46,76%	22,63%	-100,00%	-100,00%	-100,00%	-100,00%	-100,00%	-100,00%	6,29%		2023/2024 vs Media 5	3,05%
% Mensual Media 5	0,00%	0,00%	0,01%	0,19%	5,85%	19,00%	27,04%	29,90%	15,09%	2,76%	0,10%	0,03%				

(* Acumulado al mes de JUNIO)

Boletín nº58: Seguimiento reforzado de las importaciones de cítricos por la UE



Importaciones de limones por la UE



DISTRIBUCIÓN MENSUAL DE LAS IMPORTACIONES DE LIMONES POR LA UE 27 PROCEDENTES DE ARGENTINA

TONELADAS	ENE	FEB	MAR	ABR	MAY	JUN	JUL	AGO	SEP	OCT	NOV	DIC	ACUMULADO AÑO	TOTAL AÑO	CAMPAÑA	ACUMULADO CAMPAÑA
2015	0	0	0	0	436	12.003	42.954	49.345	19.640	166	1	0	12.439	124.544	2014/2015	36.581
2016	0	26	0	0	4.641	33.908	49.377	65.132	36.110	441	30	0	38.574	189.665	2015/2016	58.381
2017	27	0	0	22	2.157	27.555	56.266	50.958	14.113	45	26	0	29.760	151.169	2016/2017	66.341
2018	0	0	0	0	4.400	29.170	64.784	54.414	25.373	390	3	0	33.570	178.534	2017/2018	47.754
2019	0	0	0	0	1.092	14.452	43.317	47.968	12.013	244	26	0	15.544	119.111	2018/2019	41.310
2020	0	42	21	0	11.057	51.709	40.436	12.409	481	3	0	0	62.829	116.158	2019/2020	75.112
2021	0	0	0	0	0	1.381	24.686	42.223	35.161	2.891	128	0	1.381	106.469	2020/2021	1.865
2022	0	0	0	0	5.165	33.694	45.857	26.663	8.215	257	0	0	38.859	119.851	2021/2022	77.039
2023	0	0	0	0	429	19.479	28.704	20.500	12.536	711	110	0	19.908	82.469	2022/2023	28.380
2024	0	0	0	0	584	3.480							4.064	4.064	2023/2024	17.421
Media 5 (2019 - 2023)	0	8	4	0	3.549	24.143	36.600	29.953	13.681	821	53	-	27.704	108.812	Media 5 (2018/2019 - 2022/2023)	44.741
2024 vs 2023	-	-	-	-	36,14%	-82,13%	-100,00%	-100,00%	-100,00%	-100,00%	-100,00%	-	-79,59%		2023/2024 vs 2022/2023	-38,61%
2024 vs Media 5	-	-100,00%	-100,00%	-	-83,54%	-85,59%	-100,00%	-100,00%	-100,00%	-100,00%	-100,00%	-	-85,33%		2023/2024 vs Media 5	-61,06%
% Mensual Media 5	0,00%	0,01%	0,00%	0,00%	3,26%	22,19%	33,64%	27,53%	12,57%	0,75%	0,05%	0,00%				

(* Acumulado al mes de JUNIO)

Boletín nº58: Seguimiento reforzado de las importaciones de cítricos por la UE





Importaciones de limones por la UE



DISTRIBUCIÓN MENSUAL DE LAS IMPORTACIONES DE LIMONES POR LA UE 27 PROCEDENTES DE TURQUÍA

TONELADAS	ENE	FEB	MAR	ABR	MAY	JUN	JUL	AGO	SEP	OCT	NOV	DIC	ACUMULADO AÑO	TOTAL AÑO	CAMPAÑA	ACUMULADO CAMPAÑA
2015	7.699	7.393	6.949	4.765	2.918	1.809	471	1.185	1.755	40.782	16.569	17.599	31.533	109.894	2014/2015	86.067
2016	8.024	4.962	2.041	1.309	3.664	4.167	2.815	1.955	7.908	23.164	22.699	17.233	24.167	99.940	2015/2016	100.872
2017	10.340	4.938	3.845	2.682	4.751	3.298	1.574	842	5.025	22.953	15.414	12.718	29.854	88.380	2016/2017	100.858
2018	10.844	10.696	12.251	6.715	7.047	2.645	1.568	2.737	18.590	30.560	21.563	18.626	50.197	143.840	2017/2018	106.307
2019	16.264	8.842	5.219	2.997	3.217	1.349	322	12	3.151	18.102	13.565	15.446	37.887	88.485	2018/2019	127.226
2020	9.535	5.256	6.037	310	378	1.090	462	410	10.969	23.133	17.920	16.030	22.606	91.529	2019/2020	72.870
2021	11.145	6.488	5.744	5.533	5.168	5.592	4.803	3.421	5.995	12.211	16.994	19.000	39.670	102.095	2020/2021	107.721
2022	15.130	12.060	12.393	13.679	9.918	5.372	506	0	633	12.372	14.752	17.905	68.552	114.721	2021/2022	122.753
2023	12.819	11.318	10.043	8.980	9.667	5.437	1.704	779	6.331	24.014	16.771	18.010	58.264	125.873	2022/2023	103.926
2024	14.137	11.338	11.459	9.409	4.043	440							50.827	50.827	2023/2024	115.952
Media 5 (2019 - 2023)	12.979	8.793	7.887	6.300	5.670	3.768	1.559	925	5.416	17.967	16.000	17.278	45.396	104.541	Media 5 (2018/2019 - 2022/2023)	106.899
2024 vs 2023	10,29%	0,18%	14,10%	4,78%	-58,18%	-91,90%	-100,00%	-100,0%	-100,00%	-100,00%	-100,00%	-100,00%	-12,76%		2023/2024 vs 2022/2023	11,57%
2024 vs Media 5	8,93%	28,95%	45,29%	49,35%	-28,70%	-88,31%	-100,00%	-100,00%	-100,00%	-100,00%	-100,00%	-100,00%	11,96%		2023/2024 vs Media 5	8,47%
% Mensual Media 5	12,41%	8,41%	7,54%	6,03%	5,42%	3,60%	1,49%	0,88%	5,18%	17,19%	15,31%	16,53%				

(*) Acumulado al mes de JUNIO

Boletín nº58: Seguimiento reforzado de las importaciones de cítricos por la UE





5. Importaciones de pomelos por la UE

Boletín nº58: Seguimiento reforzado de las importaciones de cítricos por la UE





Importaciones de pomelos por la UE



IMPORTACIONES DE POMELOS POR LA UE-27 DE TTPP (t) Año natural (Enero/-----*)

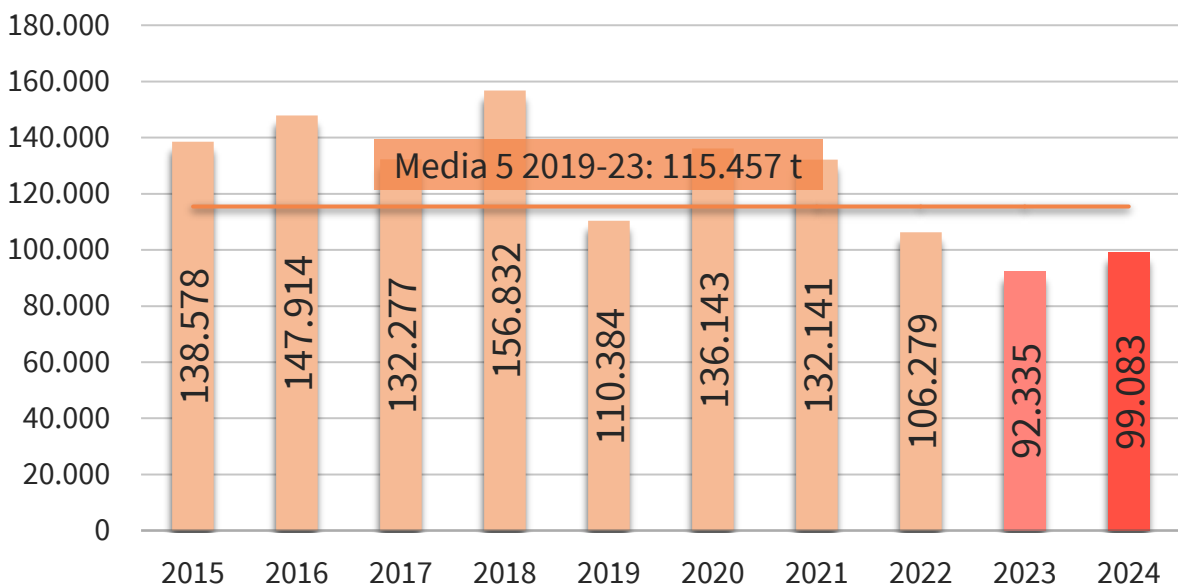

IMPORTACIONES DE POMELOS POR LA U27 DE TTPP AÑO NATURAL (ENERO/-----*) (t)

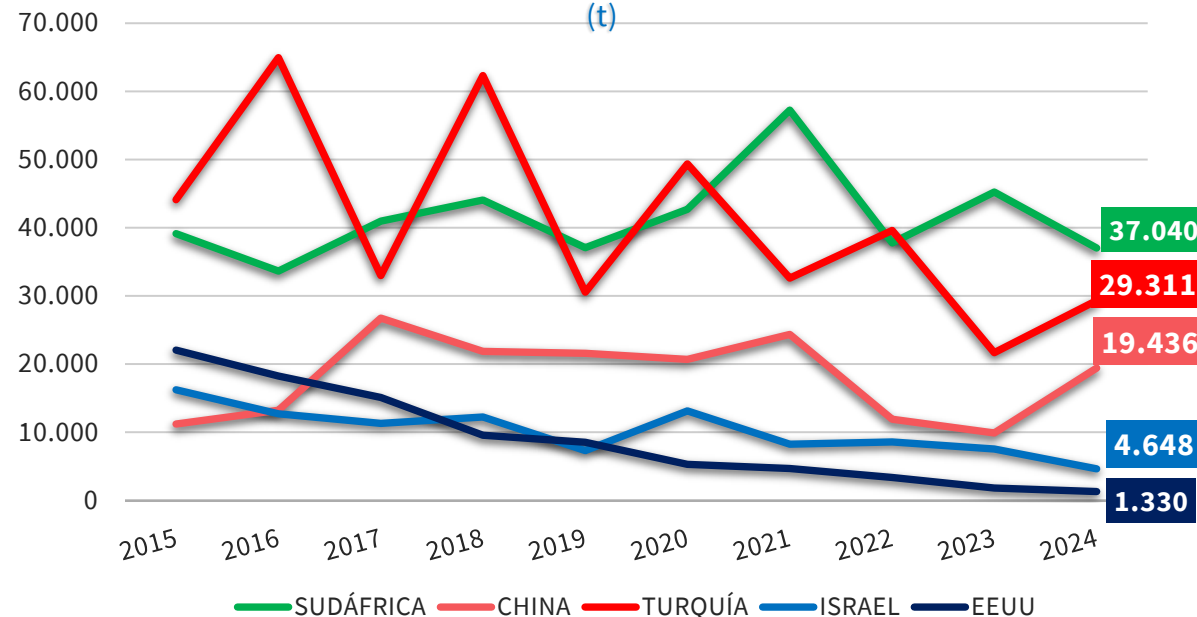

2024 vs	TTPP	SUDÁFRICA	CHINA	TURQUÍA	ISRAEL	EEUU
2023	▲ 7,3%	▼ 18,1%	▲ 96,3%	▲ 35,3%	▼ 38,3%	▼ 26,6%
Media 5	▼ 14,2%	▼ 15,9%	▲ 9,9%	▼ 15,7%	▼ 48,2%	▼ 72,0%

(*) Acumulado al mes de JUNIO

Boletín nº58: Seguimiento reforzado de las importaciones de cítricos por la UE





Importaciones de pomelos por la UE



IMPORTACIONES DE POMELOS POR LA UE-27 DE TTPP (t) Campaña (Sept/-----*)

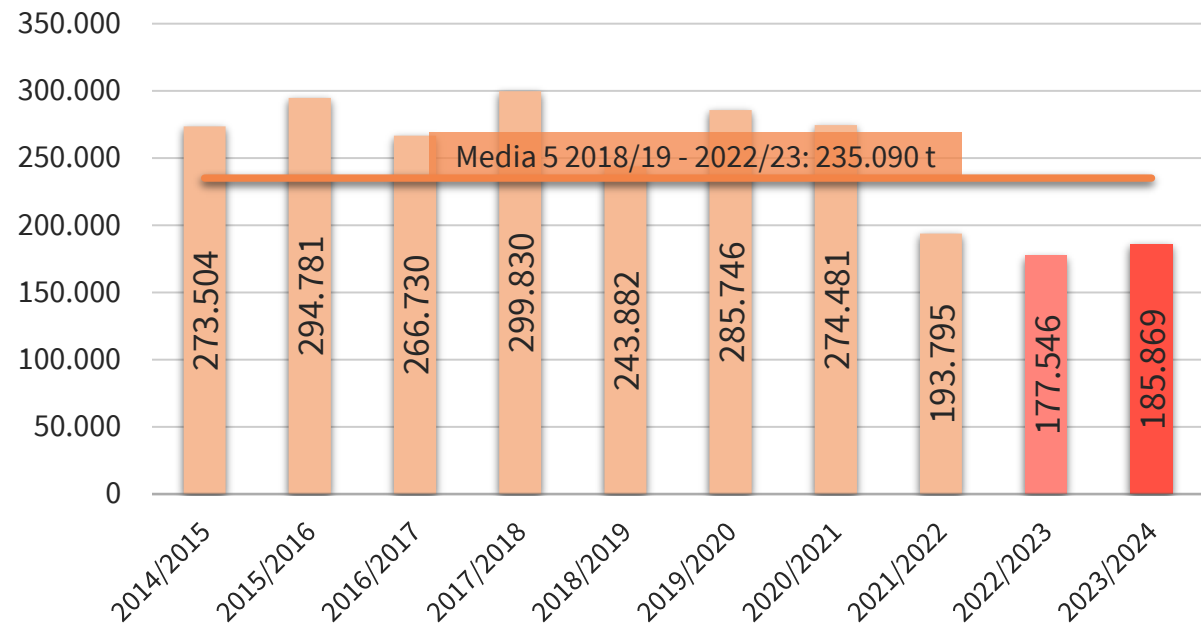

IMPORTACIONES DE POMELOS POR LA U27 DE TTPP Campaña (Sept/-----*) (t)

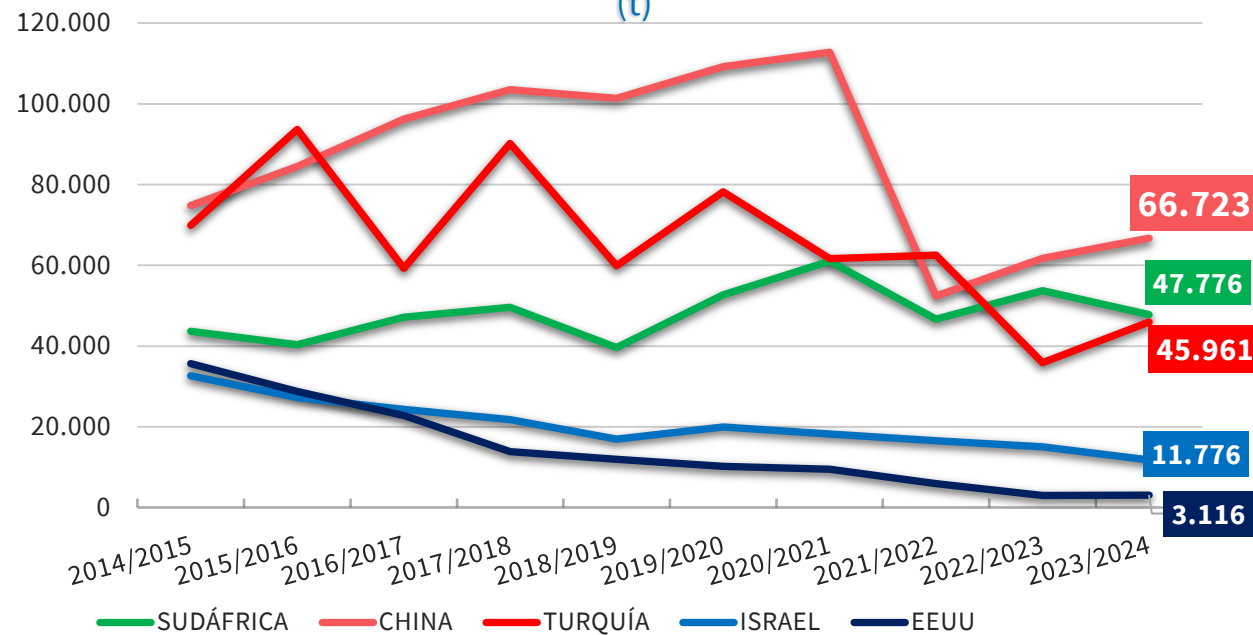

2023/24 vs	TTPP	SUDÁFRICA	CHINA	TURQUÍA	ISRAEL	EEUU
2022/23	▲ 4,7%	▼ 11,1%	▲ 8,1%	▲ 28,0%	▼ 21,7%	▲ 3,5%
Media 5	▼ 20,9%	▼ 5,9%	▼ 23,8%	▼ 23,0%	▼ 32,1%	▼ 61,7%

(*) Acumulado al mes de JUNIO

Boletín nº58: Seguimiento reforzado de las importaciones de cítricos por la UE





Importaciones de pomelos por la UE



IMPORTACIONES DE POMELOS POR LA UE 27											Variaciones (%)		Variaciones (t)	
CAMPAÑA	2014/2015	2015/2016	2016/2017	2017/2018	2018/2019	2019/2020	2020/2021	2021/2022	2022/2023	2023/2024	2023/2024 vs 2022/2023	2023/2024 vs Media 5	2023/2024 vs 2022/2023	2023/2024 vs Media 5
TONELADAS	Sept-Jun	Sept-Jun	Sept-Jun	Sept-Jun	Sept-Jun	Sept-Jun	Sept-Jun	Sept-Jun	Sept-Jun	Sept-Jun				
SUDÁFRICA	43.697	40.312	47.173	49.599	39.609	52.708	61.052	46.674	53.762	47.776	-11,1%	-5,9%	-5.986	-2.985
CHINA	74.830	84.476	96.232	103.498	101.401	109.257	112.822	52.365	61.710	66.723	8,1%	-23,8%	5.013	-20.788
TURQUÍA	69.909	93.719	59.265	90.187	59.915	78.251	61.675	62.553	35.918	45.961	28,0%	-23,0%	10.043	-13.701
ISRAEL	32.675	27.251	24.369	21.805	16.965	19.988	18.209	16.530	15.037	11.776	-21,7%	-32,1%	-3.261	-5.570
EEUU	35.674	28.782	22.795	13.849	11.988	10.230	9.536	5.947	3.010	3.116	3,5%	-61,7%	106	-5.026
Resto EXTRA UE	52.392	49.023	39.691	34.741	25.991	25.543	20.723	15.673	11.119	13.633	22,6%	-31,2%	2.514	-6.177
TOTAL 4	221.111	245.758	227.039	265.089	217.891	260.202	253.758	178.122	166.427	172.236	3,5%	-20,0%	5.809	-43.044
TOTAL 5	256.785	274.541	249.834	278.937	229.879	270.433	263.294	184.069	169.437	175.352	3,5%	-21,5%	5.915	-48.070
HEMISFERIO NORTE	239.284	258.740	222.507	246.709	203.265	230.497	212.603	145.231	121.234	134.392	10,9%	-26,4%	13.158	-48.174
HEMISFERIO SUR	69.893	64.824	67.018	66.969	52.604	65.479	71.413	54.511	59.322	54.593	-8,0%	-10,0%	-4.729	-6.073
TOTAL EXTRA UE	273.504	294.781	266.730	299.830	243.882	285.746	274.481	193.795	177.546	185.869	4,7%	-20,9%	8.323	-49.221
IMPORTACIONES DE POMELOS POR LA UE 27											Variaciones (%)		Variaciones (t)	
AÑO NATURAL	2015	2016	2017	2018	2019	2020	2021	2022	2023	2024	2024 vs 2023	2024 vs Media 5	2024 vs 2023	2024 vs Media 5
TONELADAS	Ene-Jun	Ene-Jun	Ene-Jun	Ene-Jun	Ene-Jun	Ene-Jun	Ene-Jun	Ene-Jun	Ene-Jun	Ene-Jun				
SUDÁFRICA	39.145	33.653	40.945	44.048	37.079	42.724	57.239	37.793	45.250	37.040	-18,1%	-15,9%	-8.210	-6.977
CHINA	11.237	13.244	26.762	21.853	21.572	20.695	24.368	11.917	9.901	19.436	96,3%	9,9%	9.536	1.746
TURQUÍA	44.135	64.945	32.992	62.303	30.543	49.360	32.625	39.588	21.667	29.311	35,3%	-15,7%	7.644	-5.446
ISRAEL	16.250	12.706	11.319	12.256	7.326	13.130	8.241	8.591	7.536	4.648	-38,3%	-48,2%	-2.888	-4.317
EEUU	22.074	18.278	15.111	9.553	8.532	5.311	4.711	3.380	1.812	1.330	-26,6%	-72,0%	-482	-3.419
Resto EXTRA UE	5.737	5.088	5.149	6.820	5.332	4.924	4.957	5.009	6.169	7.317	18,6%	38,6%	1.148	2.039
TOTAL 4	110.767	124.549	112.018	140.459	96.520	125.909	122.473	97.890	84.354	90.435	7,2%	-14,2%	6.081	-14.994
TOTAL 5	132.841	142.826	127.129	150.013	105.053	131.219	127.184	101.270	86.166	91.766	6,5%	-16,7%	5.600	-18.413
HEMISFERIO NORTE	96.564	111.717	88.758	109.375	70.640	90.957	72.424	65.981	44.000	58.384	32,7%	-15,1%	14.384	-10.416
HEMISFERIO SUR	42.014	36.197	43.520	47.458	39.745	45.185	59.717	40.298	48.335	40.698	-15,8%	-12,8%	-7.636	-5.957
TOTAL EXTRA UE	138.578	147.914	132.277	156.832	110.384	136.143	132.141	106.279	92.335	99.083	7,3%	-14,2%	6.748	-16.374

(*) Acumulado al mes de JUNIO

Boletín nº58: Seguimiento reforzado de las importaciones de cítricos por la UE



Importaciones de pomelos por la UE



EVOLUCIÓN MENSUAL DE LAS IMPORTACIONES DE POMELO EN LA UE-27 PROCEDENTES DE **TUPE** (t)

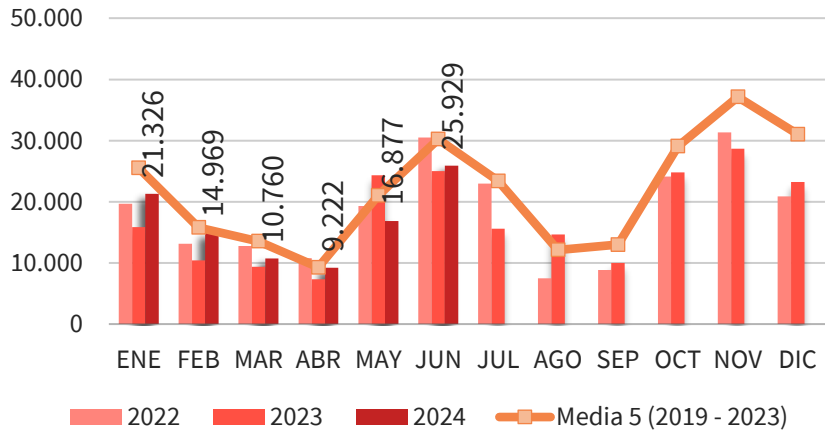

EVOLUCIÓN MENSUAL DE LAS IMPORTACIONES DE POMELO EN LA UE-27 PROCEDENTES DE **SUDÁFRICA** (t)

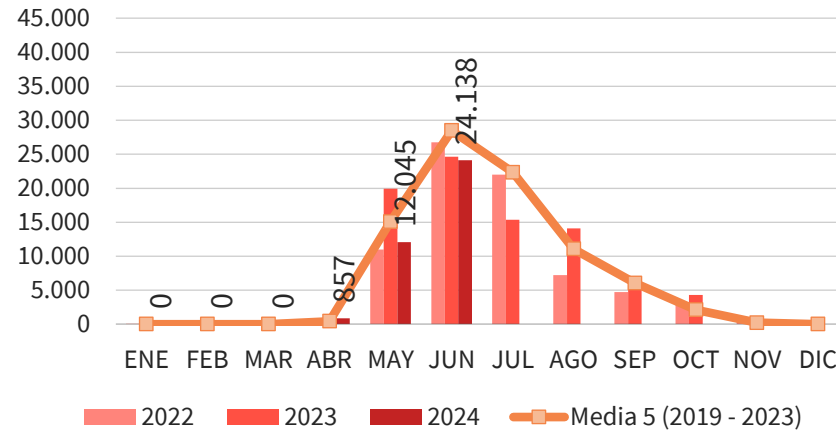

EVOLUCIÓN MENSUAL DE LAS IMPORTACIONES DE POMELO EN LA UE-27 PROCEDENTES DE **CHINA** (t)

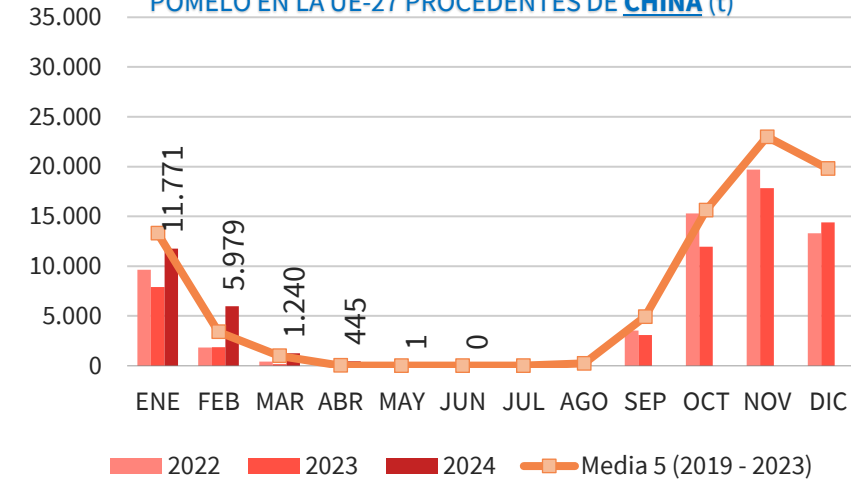

EVOLUCIÓN MENSUAL DE LAS IMPORTACIONES DE POMELO EN LA UE-27 PROCEDENTES DE **TURQUÍA** (t)

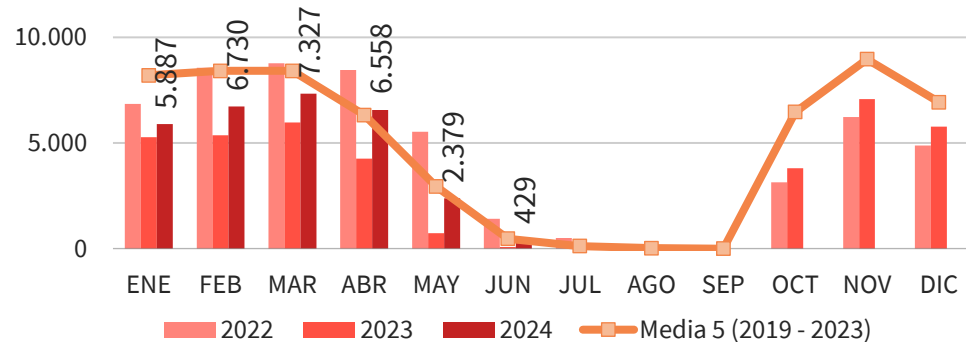

EVOLUCIÓN MENSUAL DE LAS IMPORTACIONES DE POMELO EN LA UE-27 PROCEDENTES DE **ISRAEL** (t)

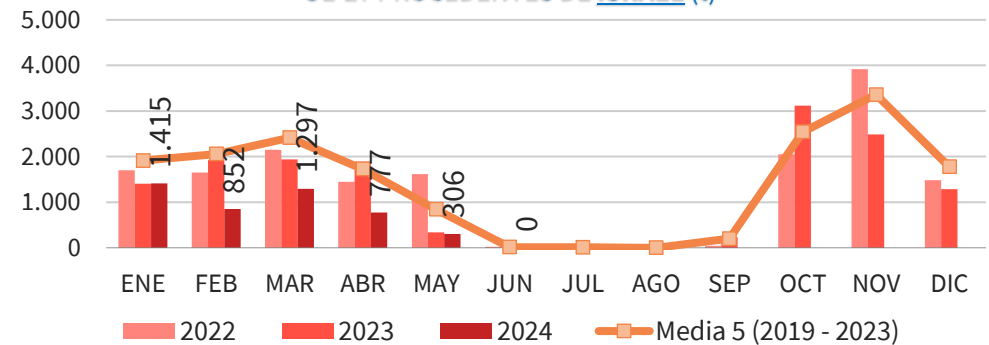

(*) Acumulado al mes de JUNIO

Boletín nº58: Seguimiento reforzado de las importaciones de cítricos por la UE





Importaciones de pomelos por la UE



DISTRIBUCIÓN MENSUAL DE LAS IMPORTACIONES DE POMELO POR LA UE 27

TONELADAS	ENE	FEB	MAR	ABR	MAY	JUN	JUL	AGO	SEP	OCT	NOV	DIC	ACUMULADO AÑO	TOTAL AÑO	CAMPAÑA	ACUMULADO CAMPAÑA
2015	27.712	22.338	25.637	14.685	19.175	29.031	24.972	12.954	18.650	34.392	47.464	46.361	138.578	323.370	2014/2015	273.504
2016	28.644	28.555	27.611	15.131	20.343	27.630	29.403	19.239	17.921	28.248	40.441	47.842	147.914	331.010	2015/2016	294.781
2017	34.755	24.411	16.226	9.966	17.831	29.089	26.629	13.408	14.289	39.495	46.774	42.439	132.277	315.312	2016/2017	266.730
2018	30.959	22.983	23.758	18.242	23.196	37.695	41.068	14.114	9.508	32.561	47.113	44.315	156.832	345.512	2017/2018	299.830
2019	31.756	19.255	11.461	6.183	13.557	28.172	33.025	16.491	21.968	37.055	47.777	42.803	110.384	309.503	2018/2019	243.882
2020	30.019	20.443	20.830	13.230	22.727	28.893	29.084	12.662	14.629	38.899	45.075	43.736	136.143	320.229	2019/2020	285.746
2021	30.310	15.760	13.265	8.896	25.322	38.588	16.366	9.279	9.545	20.514	32.858	24.599	132.141	245.302	2020/2021	274.481
2022	19.681	13.143	12.769	10.813	19.338	30.535	22.967	7.517	8.852	24.124	31.332	20.902	106.279	221.974	2021/2022	193.795
2023	15.846	10.451	9.384	7.319	24.320	25.015	15.587	14.689	10.018	24.815	28.693	23.260	92.335	209.397	2022/2023	177.546
2024	21.326	14.969	10.760	9.222	16.877	25.929							99.083	99.083	2023/2024	185.869
Media 5 (2019 - 2023)	25.522	15.811	13.542	9.288	21.053	30.240	23.406	12.128	13.003	29.081	37.147	31.060	115.457	261.281	Media 5 (2018/2019 - 2022/2023)	235.090
2024 vs 2023	34,58%	43,23%	14,66%	26,00%	-30,60%	3,66%	-100,00%	-100,00%	-100,00%	-100,00%	-100,00%	-100,00%	7,31%		2023/2024 vs 2022/2023	4,69%
2024 vs Media 5	-16,44%	-5,32%	-20,55%	-0,72%	-19,83%	-14,26%	-100,00%	-100,00%	-100,00%	-100,00%	-100,00%	-100,00%	-14,18%		2023/2024 vs Media 5	-20,94%
% Mensual Media 5	9,77%	6,05%	5,18%	3,55%	8,06%	11,57%	8,96%	4,64%	4,98%	11,13%	14,22%	11,89%				

(*) Acumulado al mes de JUNIO

Boletín nº58: Seguimiento reforzado de las importaciones de cítricos por la UE



Importaciones de pomelos por la UE



DISTRIBUCIÓN MENSUAL DE LAS IMPORTACIONES DE POMELO POR LA UE 27 PROCEDENTES DE SUDÁFRICA

TONELADAS	ENE	FEB	MAR	ABR	MAY	JUN	JUL	AGO	SEP	OCT	NOV	DIC	ACUMULADO AÑO	TOTAL AÑO	CAMPAÑA	ACUMULADO CAMPAÑA
2015	0	0	0	211	11.153	27.782	24.036	9.271	5.236	1.388	7	29	39.145	79.111	2014/2015	43.697
2016	0	23	0	194	9.353	24.083	27.854	14.069	5.526	679	23	0	33.653	81.803	2015/2016	40.312
2017	0	0	0	240	12.869	27.837	25.863	12.800	4.695	812	7	38	40.945	85.159	2016/2017	47.173
2018	0	0	25	420	10.878	32.725	38.508	12.782	1.944	570	0	15	44.048	97.868	2017/2018	49.599
2019	7	0	0	676	10.723	25.673	31.082	13.983	9.203	778	3	0	37.079	92.128	2018/2019	39.609
2020	0	0	0	242	14.566	27.916	27.594	11.361	3.100	699	15	0	42.724	85.492	2019/2020	52.708
2021	0	0	0	489	19.310	37.439	15.718	8.695	6.999	1.821	49	12	57.239	90.533	2020/2021	61.052
2022	25	0	0	35	10.967	26.765	22.000	7.238	4.710	2.981	821	0	37.793	75.543	2021/2022	46.674
2023	0	0	0	669	19.938	24.643	15.359	14.073	6.213	4.315	209	0	45.250	85.419	2022/2023	53.762
2024	0	0	0	857	12.045	24.138							37.040	37.040	2023/2024	47.776
Media 5 (2019 - 2023)	6	0	0	422	15.101	28.487	22.351	11.070	6.045	2.119	219	2	44.017	85.823	Media 5 (2018/2019 - 2022/2023)	50.761
2024 vs 2023	-	-100,00%	-100,00%	28,18%	-39,59%	-2,05%	-100,00%	-100,00%	-100,00%	-100,00%	-100,00%	-	-18,14%		2023/2024 vs 2022/2023	-11,13%
2024 vs Media 5	-100,00%	-100,00%	-100,00%	103,05%	-20,24%	-15,27%	-100,00%	-100,00%	-100,00%	-100,00%	-100,00%	-100,00%	-15,85%		2023/2024 vs Media 5	-5,88%
% Mensual Media 5	0,01%	0,00%	0,00%	0,49%	17,60%	33,19%	26,04%	12,90%	7,04%	2,47%	0,26%	0,00%				

(*) Acumulado al mes de JUNIO

Boletín nº58: Seguimiento reforzado de las importaciones de cítricos por la UE



Importaciones de pomelos por la UE



DISTRIBUCIÓN MENSUAL DE LAS IMPORTACIONES DE POMELO POR LA UE 27 PROCEDENTES DE CHINA

TONELADAS	ENE	FEB	MAR	ABR	MAY	JUN	JUL	AGO	SEP	OCT	NOV	DIC	ACUMULADO AÑO	TOTAL AÑO	CAMPAÑA	ACUMULADO CAMPAÑA
2015	8.667	1.622	911	37	0	0	0	0	4.315	13.133	25.476	28.308	11.237	82.469	2014/2015	74.830
2016	10.534	2.195	514	0	0	0	0	17	4.729	10.448	21.659	32.635	13.244	82.731	2015/2016	84.476
2017	19.919	5.719	592	532	0	0	0	77	3.964	19.249	30.381	28.051	26.762	108.484	2016/2017	96.232
2018	14.810	5.178	1.387	355	85	37	0	653	5.183	16.186	28.850	29.611	21.853	102.335	2017/2018	103.498
2019	15.990	4.084	1.498	0	0	0	0	719	7.441	22.726	30.810	27.584	21.572	110.853	2018/2019	101.401
2020	14.891	4.253	1.547	4	0	0	0	76	9.277	20.668	28.228	30.281	20.695	109.225	2019/2020	109.257
2021	18.038	4.991	1.276	63	0	0	0	9	1.258	7.480	18.385	13.325	24.368	64.826	2020/2021	112.822
2022	9.636	1.818	421	41	0	0	0	26	3.537	15.277	19.690	13.306	11.917	63.753	2021/2022	52.365
2023	7.897	1.857	146	0	0	0	0	280	3.094	11.958	17.831	14.404	9.901	57.468	2022/2023	61.710
2024	11.771	5.979	1.240	445	1	0							19.436	19.436	2023/2024	66.723
Media 5 (2019 - 2023)	13.290	3.401	978	22	0	0	-	222	4.922	15.622	22.989	19.780	17.690	81.225	Media 5 (2018/2019 - 2022/2023)	87.511
2024 vs 2023	49,05%	221,91%	749,57%	7416900%	31150%	-	-	-100,00%	-100,00%	-100,00%	-100,00%	-100,00%	96,31%		2023/2024 vs 2022/2023	8,12%
2024 vs Media 5	-11,43%	75,81%	26,87%	1944,40%	156150%	-100,00%	-	-100,00%	-100,00%	-100,00%	-100,00%	-100,00%	9,87%		2023/2024 vs Media 5	-23,75%
% Mensual Media 5	16,36%	4,19%	1,20%	0,03%	0,00%	0,00%	0,00%	0,27%	6,06%	19,23%	28,30%	24,35%				

(*) Acumulado al mes de JUNIO

Boletín nº58: Seguimiento reforzado de las importaciones de cítricos por la UE



Volver





Importaciones de pomelos por la UE



DISTRIBUCIÓN MENSUAL DE LAS IMPORTACIONES DE POMELO POR LA UE 27 PROCEDENTES DE TURQUÍA

TONELADAS	ENE	FEB	MAR	ABR	MAY	JUN	JUL	AGO	SEP	OCT	NOV	DIC	ACUMULADO AÑO	TOTAL AÑO	CAMPAÑA	ACUMULADO CAMPAÑA
2015	9.288	11.691	13.687	6.725	2.702	42	0	0	0	7.414	10.783	10.577	44.135	72.909	2014/2015	69.909
2016	11.355	17.328	15.691	10.506	7.610	2.455	250	98	47	8.452	9.753	8.021	64.945	91.565	2015/2016	93.719
2017	8.141	10.460	8.417	5.070	810	94	51	5	0	9.592	9.409	8.882	32.992	60.931	2016/2017	59.265
2018	10.353	12.522	16.301	13.444	8.516	1.168	114	0	1	8.576	11.411	9.383	62.303	91.790	2017/2018	90.187
2019	10.389	9.493	6.407	3.333	675	247	0	0	0	7.979	11.411	9.500	30.543	59.434	2018/2019	59.915
2020	10.955	11.287	12.781	9.679	4.341	316	98	29	0	10.656	10.459	7.935	49.360	78.537	2019/2020	78.251
2021	7.505	7.355	8.106	5.899	3.467	294	0	20	22	6.745	9.645	6.553	32.625	55.610	2020/2021	61.675
2022	6.851	8.561	8.773	8.450	5.537	1.416	512	63	0	3.139	6.225	4.887	39.588	54.413	2021/2022	62.553
2023	5.272	5.360	5.967	4.264	728	75	0	0	0	3.812	7.072	5.766	21.667	38.318	2022/2023	35.918
2024	5.887	6.730	7.327	6.558	2.379	429							29.311	29.311	2023/2024	45.961
Media 5 (2019 - 2023)	8.194	8.411	8.407	6.325	2.950	470	122	22	4	6.466	8.962	6.928	34.757	57.262	Media 5 (2018/2019 - 2022/2023)	59.662
2024 vs 2023	11,66%	25,56%	22,79%	53,79%	226,68%	470,87%	-	-	-100,00%	-100,00%	-100,00%	-100,00%	35,28%		2023/2024 vs 2022/2023	27,96%
2024 vs Media 5	-23,16%	-19,98%	-12,84%	3,69%	-19,34%	-8,64%	-100,00%	-100,00%	-100,00%	-100,00%	-100,00%	-100,00%	-15,67%		2023/2024 vs Media 5	-22,96%
% Mensual Media 5	14,31%	14,69%	14,68%	11,05%	5,15%	0,82%	0,21%	0,04%	0,01%	11,29%	15,65%	12,10%				

(*) Acumulado al mes de JUNIO

Boletín nº58: Seguimiento reforzado de las importaciones de cítricos por la UE



Importaciones de pomelos por la UE



DISTRIBUCIÓN MENSUAL DE LAS IMPORTACIONES DE POMELO POR LA UE 27 PROCEDENTES DE ISRAEL

TONELADAS	ENE	FEB	MAR	ABR	MAY	JUN	JUL	AGO	SEP	OCT	NOV	DIC	ACUMULADO AÑO	TOTAL AÑO	CAMPAÑA	ACUMULADO CAMPAÑA
2015	2.778	3.101	4.329	4.134	1.860	49	0	0	829	7.026	5.195	1.495	16.250	30.795	2014/2015	32.675
2016	2.355	2.761	3.929	2.845	747	70	21	13	1.657	4.405	3.996	2.992	12.706	25.790	2015/2016	27.251
2017	1.989	2.616	2.142	2.785	1.454	333	0	0	239	3.536	3.682	2.093	11.319	20.868	2016/2017	24.369
2018	2.434	2.087	2.824	2.898	1.487	525	0	0	192	2.420	4.401	2.627	12.256	21.895	2017/2018	21.805
2019	1.895	2.329	1.712	1.037	354	0	0	0	19	1.546	3.199	2.093	7.326	14.183	2018/2019	16.965
2020	2.427	2.350	4.014	2.651	1.684	5	0	0	487	3.876	3.910	1.695	13.130	23.098	2019/2020	19.988
2021	2.131	2.035	2.250	1.615	209	0	18	0	223	2.113	3.272	2.330	8.241	16.197	2020/2021	18.209
2022	1.701	1.652	2.151	1.450	1.617	20	39	0	46	2.054	3.919	1.482	8.591	16.132	2021/2022	16.530
2023	1.403	1.922	1.939	1.890	343	39	0	0	234	3.118	2.490	1.286	7.536	14.663	2022/2023	15.037
2024	1.415	852	1.297	777	306	0							4.648	4.648	2023/2024	11.776
Media 5 (2019 - 2023)	1.912	2.058	2.413	1.728	841	13	11	0	202	2.542	3.358	1.777	8.965	16.855	Media 5 (2018/2019 - 2022/2023)	17.346
2024 vs 2023	0,87%	-55,66%	-33,12%	-58,87%	-10,56%	-100,00%	-	-	-100,00%	-100,00%	-100,00%	-100,00%	-38,32%		2023/2024 vs 2022/2023	-21,69%
2024 vs Media 5	-25,96%	-58,58%	-46,26%	-55,04%	-63,58%	-100,00%	-100,00%	-	-100,00%	-100,00%	-100,00%	-100,00%	-48,15%		2023/2024 vs Media 5	-32,11%
% Mensual Media 5	11,34%	12,21%	14,32%	10,25%	4,99%	0,08%	0,07%	0,00%	1,20%	15,08%	19,92%	10,54%				

(*) Acumulado al mes de JUNIO

Boletín nº58: Seguimiento reforzado de las importaciones de cítricos por la UE



6. CONTEXTO DE CAMPAÑA

Boletín nº58: Seguimiento reforzado de las importaciones de cítricos por la UE



CONTEXTO DE CAMPAÑA



PREVISIONES DE PRODUCCIÓN DE CÍTRICOS EN ESPAÑA. CAMPAÑA 2023/2024 (TONELADAS)

TIPO DE CÍTRICO	2022/23 (prov*)	2023/24 (prev)	VARIACIONES 2023/24			
			vs 2022-23 (%)	vs MEDIA5 (%)	vs 2022-23 (t)	vs MEDIA5 (t)
Naranja Dulce	2.963.863	2.648.435 ↓	-10,6% ↓	-24,2%	-315.428	-843.630
Pequeños Cítricos	1.900.284	1.818.760 ↓	-4,3% ↓	-14,7%	-81.524	-313.966
Limón	900.497	1.167.658 ↑	29,7% ↑	13,2%	267.161	136.593
Pomelo	73.507	84.753 ↑	15,3% ↑	10,3%	11.246	7.902
Otros cítricos	10.071	10.782 ↑	7,1% ↓	-9,5%	711	-1.134
TOTAL CÍTRICOS	5.848.222	5.730.388 ↓	-2,0% ↓	-15,0%	-117.834	-1.014.234

(*) Provisional. Superficies y Producciones Anuales de Cultivos MAPA.

Boletín nº58: Seguimiento reforzado de las importaciones de cítricos por la UE





❑ TOTAL CÍTRICOS:

- Desde sept23 a abr24 de la **campaña 2023/24** se han importado un volumen de **1.266.898** toneladas, cifra superior al mismo periodo de la pasada campaña 2022/23 en un 3,1% (38.100 t) y respecto de la media en un 4,2% (+51.550 t). En valor, se ha alcanzado la cifra de **1.170,7 millones de €**, lo que implica un 18,2% más que la media y un 3,7% superior a la pasada campaña; es el mayor importe alcanzado para este periodo hasta la fecha.
- Casi el 50% de las cantidades importadas corresponden a naranjas, las cuales suben 3 puntos de representatividad. Los pequeños cítricos suponen el 26,2%, y suben en medio punto. El resto se lo reparten limones y pomelos con el 13% y 11,3% respectivamente. El limón se mantiene estable y el pomelo cae casi 4 puntos.
- Las importaciones de naranjas se incrementan respecto a la media (+10,9%). Los pequeños cítricos también aumentan, aunque en menor medida (6,3%), al igual que los limones (+7%). Solamente los pomelos descienden de manera significativa (-22,2%).
- **Egipto**, de media tercer suministrador externo en el periodo, supera a **Sudáfrica** como principal suministrador, representando el 27,6% de las importaciones totales, mientras que el país sudafricano se queda casi en la media con el 26,6%. Egipto incrementa los envíos en un 67,6% (+141.200t) respecto a la media, sobre todo por la subida experimentada en naranja. Sudáfrica, por su parte, cae un 13,4% (-52.300 t) respecto de la campaña pasada, pero sube un 2,9% (+9.500 t) en relación con la media. **Turquía** se sitúa como tercer proveedor (20,6% de cuota) con un crecimiento del 15,3% (+34.600t) respecto de la media. **China**, si bien sube un 8,3% (+5.100t) respecto a la campaña anterior, baja un 23,6% (-20.700t) en relación con la media.
- El resto de proveedores con volúmenes más significativos, por el contrario, descienden: **Argentina** cae un 8,6% (-2.300t) respecto a la campaña pasada y un 33,2% (12.300t) respecto a la media. **Zimbabue** desciende un 12,9% (-3.600 t) en relación con la campaña pasada, pero aumenta un 1,7% (+400 t) respecto a la media. **Marruecos** cae un 30,6% (-33.700t) y un 41,7% (-54.700t) respectivamente.

Boletín nº58: Seguimiento reforzado de las importaciones de cítricos por la UE





❑ TOTAL CÍTRICOS:

- En el primer cuatrimestre del **año 2024** (ene-abr) el volumen importado es de **606.969** toneladas, lo que representa un 6,3% más que en el mismo periodo de 2023 (+35.900 t) y un 17,5% por encima de la media (+90.400t).
- En estos cuatro primeros meses, las naranjas incrementan significativamente sus cantidades respecto al año pasado y a la media. Se incrementan un 20,8% (+56.200t) en relación a 2023, y un 47,9% (+105.500t) respecto a la media, ganando más de 11 puntos de representatividad. Los pequeños cítricos descienden un 18,1% (-38.100t) comparativamente con el año pasado, y descienden en un 10,3% (-19.750 t) respecto a la media, reduciendo su representatividad en 9 puntos. Los limones suben el 9,5% (+4.600t) respecto a 2023 y un 31,6% (+12.600t) respecto de la media; su representatividad sube casi un punto. Los pomelos descienden respecto de la media (-12,3%, -7.900t), aunque no respecto a 2023 (+30,9%; +13.300t) en el que registró la cifra más baja de los últimos años, y pierden 3 puntos de cuota.
- Para este primer cuatrimestre del año, las importaciones se concentran entre **Egipto** (56% de cuota), **Turquía** (22,3%) y a más distancia se sitúa **Marruecos** (8,3%), manteniendo los tres su posición. No obstante, en el caso del primer país se produce un importante incremento de los envíos, superando a la media en un 67% (+136.000t) y ganando 16,5 puntos de representatividad. **Turquía** también ha incrementado sus cantidades respecto a la media (+21,1%, +23.600t) y se mantiene equilibrado en representatividad. **Marruecos**, en cambio, desciende un 40,5% (-34.300t), perdiendo más de 8 puntos de cuota. **Israel** también desciende significativamente respecto a la media (-36,8%, -24.900 t) y pierde algo más de 6 puntos.
- En valor, la cifra se sitúa en **452,8 millones de €**, es inferior al año anterior (-12%), pero por encima de la media (+8%), suponiendo la segunda cifra más elevada de la serie.

Boletín nº58: Seguimiento reforzado de las importaciones de cítricos por la UE





☐ NARANJAS:

- Durante el periodo de **campaña 2023/24** (sept23-jun24) se habrían importado **793.681** toneladas, lo que supondría un 4,8% (-39.900t) menos que en el mismo periodo de la campaña 2022/23 y un 15,3% (+105.500t) más que la media.
- **Egipto** se mantiene por delante de Sudáfrica como principal proveedor. El país sudafricano bajaría 9 puntos de cuota (29,1%) en favor de Egipto (58,9%), que la incrementaría en 18,2 puntos, y descendería en sus suministros respecto a la campaña pasada en un 23,2% (-69.750t) y en relación con la media en un 12,4% (-32.700t). **Egipto** crecería un 5,5% (+24.300t) respecto al mismo periodo de la campaña pasada y un 67,1% (+187.500t) en relación con la media. Respecto a los otros países del hemisferio sur, **Zimbabue** (3% de cuota), se mantendría en torno a la media (+1,8%, +428t), y **Argentina** descendería (-43,4%, -8.650t). Por su parte **Marruecos** también disminuiría, en un 89,8% (-32.500t) en relación con la media, perdiendo 5 puntos de cuota.
- Mientras que en los dos primeros meses de la campaña las cantidades se redujeron, tanto en relación con igual periodo de la pasada y de la media, en los meses siguientes se han situado porcentualmente por encima de la media, excepto en abril en el que han descendido un 5%.
- En lo concerniente a la primera mitad del **año 2024** (ene-jun), la UE27 habría importado un volumen de **492.570** toneladas, lo que supondría un 3,5% (+17.700t) más que en el mismo periodo de 2023 y un 43,5% (+149.200 t) por encima de la media.
- Este incremento se debería principalmente al aumento de las importaciones procedentes de **Egipto**, pues el resto de países han disminuido en relación con los valores medios. Dicho país habría tenido un ascenso del 5,2% (+23.100t) respecto al año pasado (el cual fue ya elevado) y del 67,3% (+186.300t) en relación con la media, suponiendo el 94,1% del total del mercado de los países foráneos, incrementando 13,4 puntos su cuota de mercado.



DESTACAMOS



□ PEQUEÑOS CÍTRICOS:

- Respecto a la **campaña 2023/24** (sept23-jun24) el volumen importado habría sido de **377.185** toneladas, lo que supondría un 2,2% (-8.700t) menos que en el mismo periodo de la pasada campaña y un 8,6% (29.800t) superior a la media.
- Durante los meses de campaña correspondientes al año 2023, las cantidades han sido superiores a los valores medios mensuales, en especial durante septiembre y octubre. Sin embargo, durante los meses de febrero, marzo y abril de 2024 se han reducido de manera notable.
- Durante estos diez meses de campaña, el primer suministrador habría sido **Sudáfrica**, con un 28,1% de cuota, desbancando a Marruecos, incrementando los envíos en un 74,2% respecto de la media (+45.100t), e incrementando en 10,6 puntos su cuota de mercado. **Turquía** se situaría como segundo proveedor (22,4% de cuota), y aumentaría sus aportaciones totales respecto a la media (+34,5%, +21.700t). Por su parte, **Marruecos**, habitual proveedor principal, caería al tercer lugar (19,6%) tras haber recortado sus envíos en un -32% (-34.800t) respecto de la media. En un plano cuantitativo menor, **Egipto** habría experimentado un aumento del 72,8% (+13.900t), situándose con una cuota del 8,8%, por detrás de **Israel**. El país de Oriente Medio reduciría notablemente los envíos en un 30,7% (-20.000t) y perdería 7 puntos de cuota.
- En lo referente al **año 2024**, los datos avanzados indican que la UE27 habría importado un volumen de **217.960** toneladas de pequeños cítricos hasta junio, lo que representaría un 17,4% (-45.950t) menos que en 2023, y un descenso respecto de la media de un 4,3% (-9.700 t).
- Hasta la mitad del año 2024, **Marruecos**, que suele ser el primer proveedor, perdería su posición (con una cuota del 22,3%) en favor de Turquía, al caer sus envíos en un 32,3% (-23.150t) respecto de la media. **Turquía** incrementaría sus cantidades respecto a la media en un 41,9% (+15.900t), y representaría el 24,7% del total, ganando algo más de 8 puntos de cuota. **Israel**, cuya cuota se reduciría en 7,6 puntos (situándose con en el 20,1%) minoraría sus envíos en un 30,5% (-19.200t) respecto de la media, situándose en el tercer lugar del ranking. **Sudáfrica**, que ya comercializa producto de la nueva campaña, se sitúa en cuarto lugar (15,2%), aumentando un 55,3% (+11.800t) sus envíos respecto de la media. **Egipto**, por su parte (con una cuota del 14%) también aumentaría en volumen un 74,6% (+13.000t) respecto de la media, doblando prácticamente su cuota.

Boletín nº58: Seguimiento reforzado de las importaciones de cítricos por la UE



DESTACAMOS



□ LIMONES:

- En lo que va de **campaña 2023/24** (sept23-jun24) las importaciones de limones realizadas por la UE27 ascenderían a **220.696** toneladas de limones, lo que supondría un descenso del 8,9% (-21.600 t) respecto a la campaña anterior y un 6,2% (-14.600t) en relación con la media del periodo.
- **Turquía**, como es habitual, habría sido el principal suministrador del periodo con el 52,5% de cuota, aumentando sus volúmenes en un 8,5% (+9.050t) respecto a la media, y ganando 7 puntos de cuota. **Sudáfrica**, con volúmenes de la nueva campaña, recorta distancia con el 32% de cuota, situándose en segundo lugar, habiendo aumentando los envíos en un 3,1% (+2.100t). Le seguiría **Argentina**, que se alejaría de la media en un 61,1% (-27.300t). Destacar, a un nivel inferior, el incremento en los volúmenes de **Egipto**, que pasarían a ser un 226,6% superiores a la media (+8.100t), situándose como cuarto proveedor, más que triplicando su cuota al 5,3%.
- Para el **año 2024** (enero-junio) se habrían importado **107.889** toneladas de limones, siendo un 27,8% (-41.500t) inferior a lo importado en el año pasado y un 10,6% (-12.800 t) por debajo de la cantidad media de los cinco años anteriores.
- Los volúmenes se repartirían principalmente entre **Turquía** (47,1% de cuota), el cual incrementaría sus envíos un 12% (+5.400t) respecto a la media, ganando cerca de 10 puntos de cuota; **Sudáfrica** (con el 40,7% de cuota), incrementaría sus volúmenes en un 6,3% respecto de la media (+2.600t), lo que supondría un avance de 6,5 puntos en la cuota de mercado. En tercer lugar se situaría **Egipto** (7,5%), que aumentaría sus volúmenes en un 224% (+5.600t) respecto de la media, superando a **Argentina** cuyos volúmenes descienden notablemente en un 85,3% (-23.600t) respecto de la media.



□ POMELOS:

- El volumen de importación en los meses de sept23-jun24 de la **campaña 2023/24** ascendería a **185.869** toneladas, lo que supondría un aumento del 4,7% (+8.300t) en relación con la 2022/23, pero sería inferior en un 20,9% (-49.200t) respecto de la media.
- En estos diez meses se habría producido significativos descensos respecto a los valores medios en todos los principales países suministradores. **China** sería el principal suministrador del periodo con el 36% de cuota, descendiendo respecto la media en un 24% (-28.800t). Le seguiría **Sudáfrica** (25,7% de cuota), **Turquía** (24,7%) e **Israel** (6,3%). El país otomano reduciría sus envíos en un 23% (-13.700t) respecto a la media, mientras que el de Oriente Medio descendería un 32,1% (-5.600t). Por su parte, el país sudafricano que comienza campaña, reduciría los envíos en un 6% (-3.000t) respecto de la media.
- En lo referente a **2024** (enero-junio) se habrían importado **99.083** toneladas, lo que conllevaría un aumento del 7,3% (+6.750t) en relación a 2023, pero un descenso del 14,2% (-16.400 t) respecto a la media. Todos los principales suministradores descenderían en el periodo en relación con la media, excepto **China** que repuntaría un 9,9% (+1.750). **Sudáfrica** descendería un 16% (-7.000t), **Turquía** un 15,7% (-5.450t) e **Israel** lo haría en un 48,2% (-4.300t).

Boletín nº58: Seguimiento reforzado de las importaciones de cítricos por la UE





S.G DE FRUTAS Y HORTALIZAS Y VITIVINICULTURA



C/ Almagro, 33, 6ª planta. MADRID



Tf: 913476718 - 913471806



E-mail: sgfhaov@mapa.es

