

# PRECIOS COYUNTURALES



**SEMANA 52 – 2021**

**Del 27 de diciembre de 2021**

**al 2 de enero de 2022**



**SUBSECRETARÍA**

Subdirección General de Análisis, Coordinación y Estadística

[sgapc@mapa.es](mailto:sgapc@mapa.es)

<https://www.mapa.gob.es/es/estadistica/temas/>

Publicación elaborada por la  
Subsecretaría  
Subdirección General de Análisis, Coordinación y Estadística

**MINISTERIO  
DE AGRICULTURA, PESCA  
Y ALIMENTACIÓN**

© Ministerio de Agricultura, Pesca y Alimentación  
Secretaría General Técnica  
Centro de Publicaciones  
Catálogo de Publicaciones de la Administración General del Estado:  
<https://cpage.mpr.gob.es/>

N.I.P.O.: 003190900

Se permite la utilización, copia o reproducción de los datos de este Boletín siempre que se cite expresamente su procedencia.

---

# Índice:

---

	PÁGINA
<b>PRECIOS MEDIOS NACIONALES.....</b>	<b>4</b>
PRECIOS MEDIOS NACIONALES DE PRODUCTOS AGRÍCOLAS.....	4 - 6
PRECIOS MEDIOS NACIONALES DE PRODUCTOS GANADEROS.....	7 - 8
<b>PRECIOS EN MERCADOS REPRESENTATIVOS DE CEREALES, VINOS Y ACEITES.....</b>	<b>9</b>
PRECIOS MEDIOS EN MERCADOS REPRESENTATIVOS DE CEREALES.....	9 - 11
PRECIOS MEDIOS EN MERCADOS REPRESENTATIVOS DE VINOS.....	12
PRECIOS MEDIOS EN MERCADOS REPRESENTATIVOS DE ACEITES.....	13
<b>PRECIOS DE PRODUCCIÓN DE FRUTAS Y HORTALIZAS EN EL MERCADO INTERIOR.....</b>	<b>14</b>
PRECIOS DE PRODUCCIÓN EN EL MERCADO INTERIOR: FRUTAS.....	14
PRECIOS DE PRODUCCIÓN EN EL MERCADO INTERIOR: PRODUCTOS HORTÍCOLAS.....	16 - 17
<b>PRECIOS REPRESENTATIVOS DE PRODUCTOS GANADEROS.....</b>	<b>18</b>
PRECIOS REPRESENTATIVOS DE PRODUCTOS GANADEROS: BOVINO.....	18
PRECIOS REPRESENTATIVOS DE PRODUCTOS GANADEROS: OVINO.....	19
PRECIOS REPRESENTATIVOS DE PRODUCTOS GANADEROS: PORCINO.....	20 - 21



## 1. PRECIOS MEDIOS NACIONALES

### 1.1. PRECIOS MEDIOS NACIONALES DE PRODUCTOS AGRÍCOLAS

1.1.1. Precios Medios Nacionales de Cereales, Arroz, Oleaginosas, Tortas, Proteicos, Vinos y Aceites.					
PRODUCTOS AGRÍCOLAS (especificaciones)		Semana 51 20-26/12 2021	Semana 52 27/12/21- 02/01/22	Variación semanal euros	Variación semanal %
<b>CEREALES</b>					
(1)	Trigo blando panificable (C/t)	294,33	294,04	-0,29	-0,10
(1)	Trigo duro (C/t)	535,48	535,48	0,00	0,00
(1)	Cebada pienso (C/t)	284,54	285,09	0,55	0,19
(1)	Cebada malta (C/t)	290,93	290,71	-0,22	-0,08
(1)	Maíz grano (C/t)	277,13	278,15	1,02	0,37
<b>ARROZ</b>					
(2)	Arroz cáscara japónica (C/t)	370,51	370,51	0,00	0,00
(2)	Arroz cáscara índica (C/t)	359,88	359,88	0,00	0,00
(3)	Arroz blanco japónica (C/t)	693,81	693,81	0,00	0,00
(3)	Arroz blanco índica (C/t)	610,09	610,09	0,00	0,00
(3)	Arroz blanco vaporizado (C/t)	673,40	673,40	0,00	0,00
(3)	Arroz partido (C/t)	373,14	373,14	0,00	0,00
<b>SEMILLAS OLEAGINOSAS</b>					
(4)	Pipa de girasol convencional (C/t)	565,79	567,55	1,76	0,31
(4)	Pipa de girasol alto oleico (C/t)	572,36	575,68	3,32	0,58
(4)	Colza (C/t)	493,65	495,30	1,65	0,33
<b>TORTAS DE GIRASOL Y SOJA</b>					
(9)	Torta de girasol. 34%-36% proteína (C/t)	281,58	280,47	-1,11	-0,39
(9)	Torta de soja. 44%-47% proteína (C/t)	440,95	452,69	11,74	2,66
<b>PROTEICOS</b>					
(10)	Alfalfa. Balas 1ª Cat. 16,5%-18% proteína (C/t)	204,97	204,97	0,00	0,00
(10)	Alfalfa. Pellets estándar. 14%-16% proteína (C/t)	190,43	190,43	0,00	0,00
(4)	Guisantes secos (C/t)	307,90	309,72	1,82	0,59
(2)	Lentejas (C/t)	623,48	623,48	0,00	0,00
(2)	Habas secas (C/t)	340,52	333,62	-6,90	-2,03
(2)	Garbanzos (C/t)	677,42	677,47	0,05	0,01
<b>VINOS</b>					
(5)	Vino blanco sin DOP/IGP (C/hectolitro)	35,50	35,30	-0,20	-0,56
(5)	Vino tinto sin DOP/IGP, 12 p. color (C/hectolitro)	40,16	40,03	-0,13	-0,32
<b>ACEITE DE OLIVA Y ORUJO</b>					
(6)	Aceite de oliva virgen extra < 0,8º (C/100 kg)	328,68	329,48	0,80	0,24
(6)	Aceite de oliva virgen, de 0,8º a 2º (C/100 kg)	298,86	300,29	1,43	0,48
(6)	Aceite de oliva lampante > 2º (C/100 kg)	286,90	289,20	2,30	0,80
(7)	Aceite de oliva refinado (C/100 kg)	287,93	290,36	2,43	0,84
(8)	Aceite de orujo de oliva crudo (C/100 kg)	111,27	111,43	0,16	0,14
(7)	Aceite de orujo de oliva refinado (C/100 kg)	153,57	153,65	0,08	0,05
<b>ACEITE DE GIRASOL</b>					
(7)	Aceite de girasol refinado convencional (C/100 kg)	150,20	151,44	1,24	0,83
(7)	Aceite de girasol refinado alto oleico (C/100 kg)	170,23	169,70	-0,53	-0,31
<b>ACEITE DE SOJA</b>					
(7)	Aceite refinado de soja (C/100 kg)	140,79	141,81	1,02	0,72
<b>ACEITUNA DE MESA</b>					
(11)	Aceituna de mesa, media de variedades (C/100 kg)	68,95	68,95	0,00	0,00
(11)	Variedad Gordal (C/100 kg)	120,00	120,00	0,00	0,00
(11)	Variedad Hojiblanca (C/100 kg)	56,18	56,18	0,00	0,00
(11)	Variedad Manzanilla (C/100 kg)	85,00	85,00	0,00	0,00

#### Posición comercial:

(1) Salida de almacén cargado o entregado al transformador después de intermediario; (2) Granel sobre almacén agricultor/cooperativa  
(3) Salida granel industria; (4) Almacén comprador mayorista; (5) Salida bodega; (6) Salida almazara; (7) Salida industria refinadora  
(8) Salida industria extractora; (9) Salida industria mouturadora; (10) Salida industria deshidratadora; (11) Entrada a entamadora

## COMENTARIOS DE MERCADO

- **CEREALES** (=): Variaciones de poca cuantía las anotadas esta semana en los precios de los cereales, con subidas del 0,37% en el **maíz grano** y del 0,19% en la **cebada pienso** y bajadas del -0,10% en el **trigo blando panificable** y del -0,08% en la **cebada malta**.
- **ARROZ** (=): Semana de repetición de cotizaciones en todos los tipos de arroz.
- **SEMILLAS OLEAGINOSAS** (▲): Semana de leves subidas en los precios de las semillas oleaginosas, con alzas del 0,31 % en la **pipa de girasol convencional**, del 0,58 % en la **pipa de girasol alto oleico** y del 0,33 % en la **semilla de colza**.
- **TORTAS DE GIRASOL Y SOJA** (▼▲): Bajada del -0,39 % en el precio semanal de la **torta de girasol** y subida del 2,66 % en la **torta de soja**.
- **PROTEICOS** (▲=▼): Esta semana se observan comportamientos diversos en la evolución de las cotizaciones de los diferentes productos proteicos, aunque priman las repeticiones. La subida de precios más destacada se produjo en los **guisantes secos** (0,59 %) y la mayor bajada en las **habas secas** (-2,03 %).
- **VINOS** (▼): Leves descensos en los precios de los vinos, tanto en el **blanco sin DOP/IGP** como en el **tinto sin DOP/IGP** (-0,56 % y -0,32 %, respectivamente).
- **ACEITE DE OLIVA Y ORUJO** (▲): Precios al alza en los aceites y orujos de oliva, destacando el 0,84 % anotado en el **aceite de oliva refinado** y el 0,80% del **aceite de oliva lampante >2º**.
- **ACEITE DE GIRASOL** (▲▼): Subida del 0,83 % en el **refinado convencional** y bajada del -0,31 % en el **refinado alto oleico**.
- **ACEITE DE SOJA** (▲): Subida del 0,72 %
- **ACEITUNA DE MESA** (=): Sin variaciones en sus cotizaciones.

1.1.2. Precios Medios Nacionales en Origen de Frutas y Hortalizas				
PRODUCTOS AGRÍCOLAS (especificaciones)	Semana 51 20/12-26/12 2021	Semana 52 27/12/21-02/01/22 2021	Variación semanal euros	Variación semanal %
<b>FRUTAS</b>				
(1) Clementina (€/100 kg)	35,39	33,92	-1,46	-4,13%
(1) Limón (€/100 kg)	21,18	19,74	-1,44	-6,81%
(1) Mandarina (€/100 kg)	42,63	44,36	1,73	4,05%
(1) Naranja Grupo Blancas (€/100 kg)	19,70	18,16	-1,54	-7,80%
(1) Naranja Salustiana (€/100 kg)*	19,83	18,27	-1,56	-7,87%
(1) Naranja Grupo Navel (€/100 kg)	14,95	13,67	-1,27	-8,52%
(1) Naranja Navel (€/100 kg)*	16,29	15,50	-0,79	-4,83%
(1) Naranja Navelina (€/100 kg)*	14,36	13,08	-1,28	-8,90%
(1) Manzana Fuji (€/100 kg)*	58,36	58,36	0,00	0,00%
(1) Manzana Gala (€/100 kg)*	43,21	43,21	0,00	0,00%
(1) Manzana Golden (€/100 kg)*	45,82	45,82	0,00	0,00%
(1) Manzana Granny Smith (€/100 kg)*	51,69	51,69	0,00	0,00%
(1) Manzana Red Delicious y demás var. rojas (€/100 kg)*	68,26	68,26	0,00	0,00%
(1) Pera Blanquilla (€/100 kg)	77,55	77,55	0,00	0,00%
(1) Pera Conferencia (€/100 kg)	75,15	75,15	0,00	0,00%
(1) Aguacate (€/100 kg)	133,33	151,99	18,65	13,99%
(1) Granada (€/100 kg)	61,00	61,00	0,00	0,00%
(1) Plátano (€/100 kg)*	69,02	69,35	0,33	0,48%
<b>HORTALIZAS</b>				
(1) Acelga (€/100kg)	46,76	45,63	-1,13	-2,42%
(1) Ajo seco (€/100kg)	132,10	132,10	0,00	0,00%
(1) Alcachofa (€/100kg)	118,63	94,26	-24,37	-20,54%
(1) Berenjena (€/100 kg)	86,46	44,34	-42,12	-48,71%
(1) Brócoli (€/100 kg)	52,50	44,12	-8,38	-15,96%
(1) Calabacín (€/100 kg)	108,03	70,43	-37,59	-34,80%
(1) Cebolla (€/100 kg)	11,61	11,61	0,00	0,00%
(1) Champiñón (€/100kg)	174,92	171,40	-3,52	-2,01%
(1) Coliflor (€/100 kg)	59,93	52,19	-7,74	-12,92%
(1) Escarola (€/100 ud)	43,58	43,03	-0,54	-1,25%
(1) Espinaca (€/100 kg)	119,54	110,59	-8,95	-7,49%
(1) Haba verde (€/100 kg)	127,26	97,64	-29,62	-23,27%
(1) Judía verde tipo plana (€/100 kg)	206,06	181,66	-24,40	-11,84%
(1) Lechuga Romana (€/100 ud)	23,63	28,57	4,93	20,88%
(1) Pepino (€/100 kg)	50,52	41,01	-9,51	-18,83%
(1) Pimiento verde tipo italiano (€/100 kg)	65,34	73,44	8,10	12,40%
(1) Puerro (€/100 kg)	53,09	52,92	-0,17	-0,32%
(1) Tomate cereza (€/100 kg)*	130,63	125,62	-5,01	-3,84%
(1) Tomate racimo (€/100 kg)*	89,47	67,25	-22,22	-24,84%
(1) Tomate redondo liso (€/100 kg)*	65,59	52,36	-13,23	-20,17%
(1) Zanahoria (€/100 kg)	18,23	18,23	0,00	0,00%
(1) Patata (€/100 kg)	22,38	21,82	-0,56	-2,49%

**Posición comercial:**

(1) Granel: En árbol, finca, almacén agricultor, alhóndiga, lonja, etc. En cítricos y uva de mesa, los precios se dan "en árbol" y "en cepa" respectivamente. Los precios del plátano, por las peculiaridades de su comercialización, son estimados a partir de las cotizaciones obtenidas y contrastadas por la organización de productores (OP), en la posición comercial "venta en verde al madurador".

\*Precios notificados a la Comisión Europea (art. 11 y anexo I.5.c del Reglamento de Ejecución (UE) 2017/1185).

**COMENTARIOS DE MERCADO**

• **CÍTRICOS (▼):** Concluye el año con, una semana más, predominio claro de bajadas entre los precios medios en árbol de los cítricos en seguimiento: **naranja grupo Navel** (-8,52 %), **naranjas Blancas** (-7,8 %), **limón** (-6,81 %) y **clementina** (-4,13 %). Solo los híbridos de **mandarina** (4,05 %), gracias a la progresiva mayor presencia en los mercados de variedades más cotizadas, se escapan a esta tendencia descendente.

• **FRUTA DE PEPITA (=):** Como la semana anterior, repetición de las cotizaciones de los productos de este sector.

• **OTRAS FRUTAS (▲):** Tras varias semanas a la baja, se recupera el precio medio del **aguacate** (13,49 %) por la pérdida de cotizaciones de la variedad Bacon, menos apreciada, en alguno de los mercados de referencia. Sin variaciones en **plátano** (0,48 %) y **granada**, pudiéndose dar por cerrada la campaña del **caqui**.

• **HORTALIZAS (▼▲):** Significativos descensos esta semana en buena parte de los productos hortícolas. Las bajadas relativas más destacadas se han registrado en **berenjena** (-48,71 %), **calabacín** (-34,8 %), **tomate racimo** (-24,84 %), **haba verde** (-23,27 %) y **tomate redondo liso** (-20,17 %). Como excepciones a esta tendencia general, cabe señalar a la **lechuga romana** (20,88 %), impulsada con fuerza desde los mercados murcianos, y al **pimiento verde italiano** (12,4 %), pese a que las variedades cuadradas de este producto también hayan visto descender sus cotizaciones. Igualmente el precio medio de la **patata** (-2,49 %) cierra 2021 a la baja.

### 1.1.3. Precios Medios Nacionales de Productos Agrícolas: Gráficos

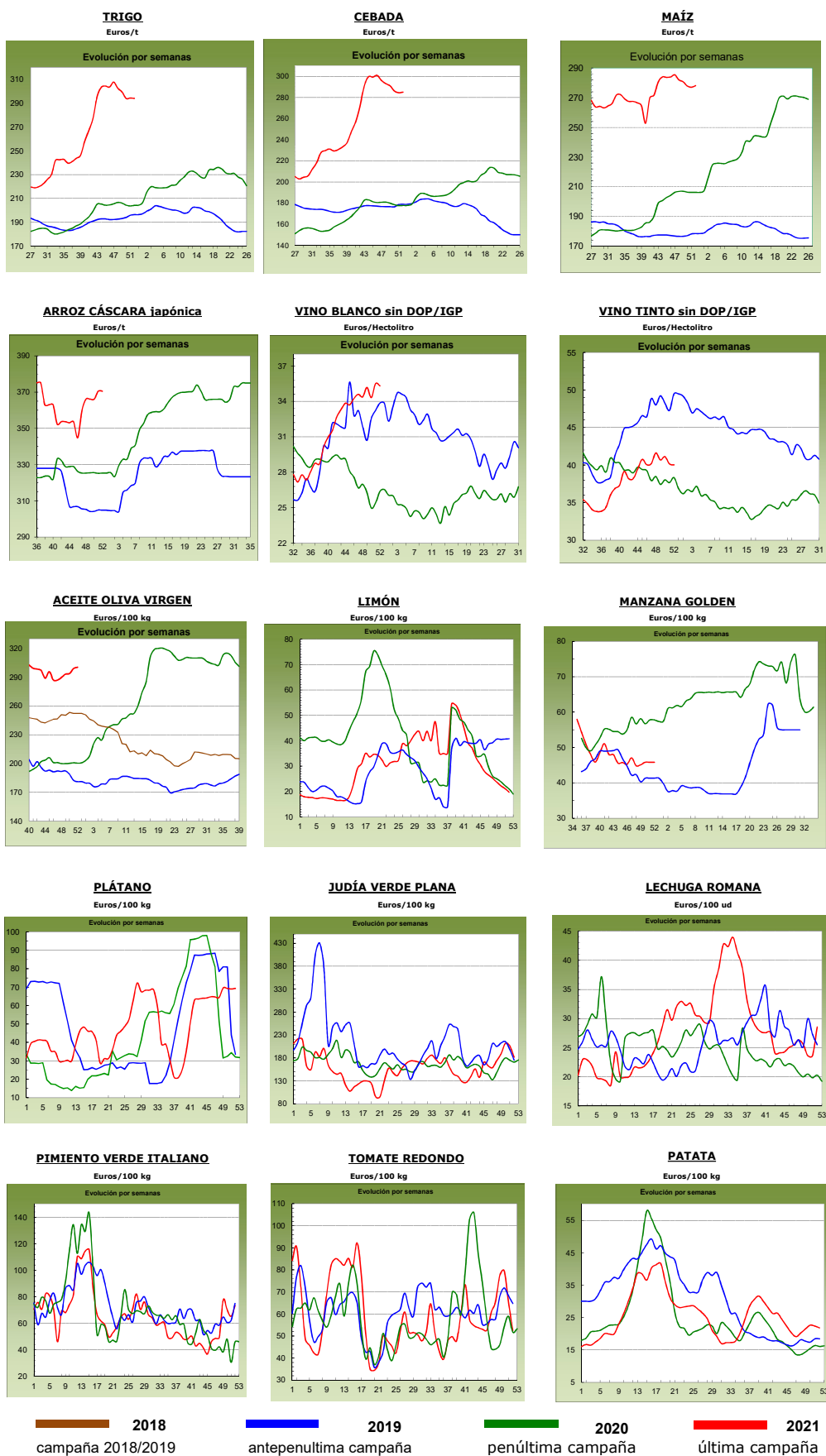

## 1.2. PRECIOS MEDIOS NACIONALES DE PRODUCTOS GANADEROS

1.2.1. Precios Medios Nacionales de Productos Ganaderos					
PRODUCTOS GANADEROS (especificaciones)		Semana 51 20-26/12 2021	Semana 52 27/12/21- 02/01/22	Variación semanal euros	Variación semanal %
<b>VACUNO</b>					
(1)	Tenera, 180-300 kilos (€/100 kg canal)	409,15	409,33	0,18	0,04
(1)	Machos de 12 a 24 meses (Clase R) (€/100 kg canal)	439,84	438,75	-1,09	-0,25
(1)	Animales de 8 a 12 meses (Clase R) (€/100 kg canal)	437,65	437,13	-0,52	-0,12
(1)	Bovino vivo, conjunto categorías (€/100 kg vivo)	215,98	216,22	0,24	0,11
<b>CORDERO</b>					
(1)	Corderos 9-19 kilos (€/100 kg canal)	815,89	809,12	-6,77	-0,83
(1)	Corderos 12-16 kilos (€/100 kg canal)	771,58	767,40	-4,18	-0,54
(1)	Corderos Ligeros (12-13 kilos) (€/100 kg canal)	777,50	773,46	-4,04	-0,52
(1)	Corderos Pesados (13-16 kilos) (€/100 kg canal)	765,67	761,35	-4,32	-0,56
<b>PORCINO</b>					
(1)	Porcino >60% magro (Clase S) (€/100 kg canal)	130,49	130,87	0,38	0,29
(1)	Porcino 60-55% magro (Clase E) (€/100 kg canal)	127,28	126,29	-0,99	-0,78
(1)	Porcino 55-50% magro (Clase U) (€/100 kg canal)	127,12	129,45	2,33	1,83
(1)	Porcino 50-45% magro (Clase R) (€/100 kg canal)	134,76	127,15	-7,61	-5,65
(1)	Lechón 20 kg (€/unidad)	30,93	33,08	2,15	6,95
<b>POLLO</b>					
(2)	Pollo, media de canales del 83% y 65% rdto. (€/100 kg canal)	171,72	171,72	0,00	0,00
(2)	Pollo P10 (83% rdto.) (€/100 kg canal)	160,93	160,93	0,00	0,00
(2)	Pollo P90 (65% rdto.) (€/100 kg canal)	172,54	172,54	0,00	0,00
<b>HUEVOS</b>					
(3)	Huevos Tipo Jaula, media Clase L y M (€/100 kg)	111,93	111,93	0,00	0,00
(3)	Huevos Tipo Jaula - Clase L (€/docena)	0,90	0,90	0,00	0,00
(3)	Huevos Tipo Jaula - Clase M (€/docena)	0,80	0,80	0,00	0,00
(3)	Huevos Tipo Suelo media Clase L y M (€/100 kg)	125,00	125,00	0,00	0,00
(3)	Huevos Tipo Suelo - Clase L (€/docena)	1,00	1,00	0,00	0,00
(3)	Huevos Tipo Suelo - Clase M (€/docena)	0,89	0,89	0,00	0,00
<b>CONEJO</b>					
(4)	Conejo 1,8-2,2 kilo, vivo (€/100 kg)	203,27	196,68	-6,59	-3,24
<b>LECHE Y PRODUCTOS LÁCTEOS</b>					
(6)	Suero de leche en polvo (€/100 kg)	109,03	109,49	0,46	0,42
(6)	Mantequilla sin sal (formato 25 kg) (€/100 kg)	572,23	613,23	41,00	7,17
(5)	Leche cruda de vaca (€/100 litros). Fuente: INFOLAC	Precio octubre 2021: 34,27 €/100 litros			
<b>MIEL</b>					
(7)	Miel multifloral a granel (€/100 kg)	Precio octubre 2021: 357,96 €/100 kg			

**Posición comercial:**

(1) Entrada matadero; (2) Salida muelle matadero; (3) Salida muelle centro de embalaje; (4) Salida granja;  
 (5) Precio pagado al ganadero; (6) Precio franco fábrica sin impuestos ni costes; (7) Venta a la industria o mayorista

**COMENTARIOS DE MERCADO**

- **VACUNO** (= ▼): Las **canales de vacuno** registran esta semana precios estables (0,04 % de variación en las de las terneras, -0,25 % en las de los machos 12-24 meses y -0,12 % en las de los animales 8-12 meses). Por su parte, las cotizaciones medias de los animales vivos anotan una leve variación al alza del 0,11 %.
- **OVINO** (▼): Los precios de las **canales de los corderos** bajan, de media, un -0,61 % esta semana.
- **PORCINO** (▲ ▼): Variaciones de precios de sentidos opuestos en las diferentes **canales de porcino de capa blanca**, con subidas del 0,29 % en la Clase S y del 1,83 % en la Clase U y bajadas del -0,78 % en la Clase E y del -5,65 % en la Clase R. Las cotizaciones de los **porcinos cebados** mantienen los precios respecto a la semana anterior. Subida del 6,95 % en el precio semanal del **lechón base 20 kg** (▲).
- **POLLOS** (=): Sin variaciones en las cotizaciones de las **canales de pollo**.
- **HUEVOS** (=): Esta semana se mantienen los precios en todas las variedades de huevos.
- **CONEJO** (▼): El precio del **conejo vivo de granja** anota una variación negativa del -3,24 %.
- **PRODUCTOS LÁCTEOS**: Leve variación al alza en las cotizaciones semanales del **suero de leche en polvo** (▲). El precio de la **mantequilla sin sal** (▲) anota una subida semanal del 7,17 %.

## 1.2.2. Precios Medios Nacionales de Productos Ganaderos: Gráficos

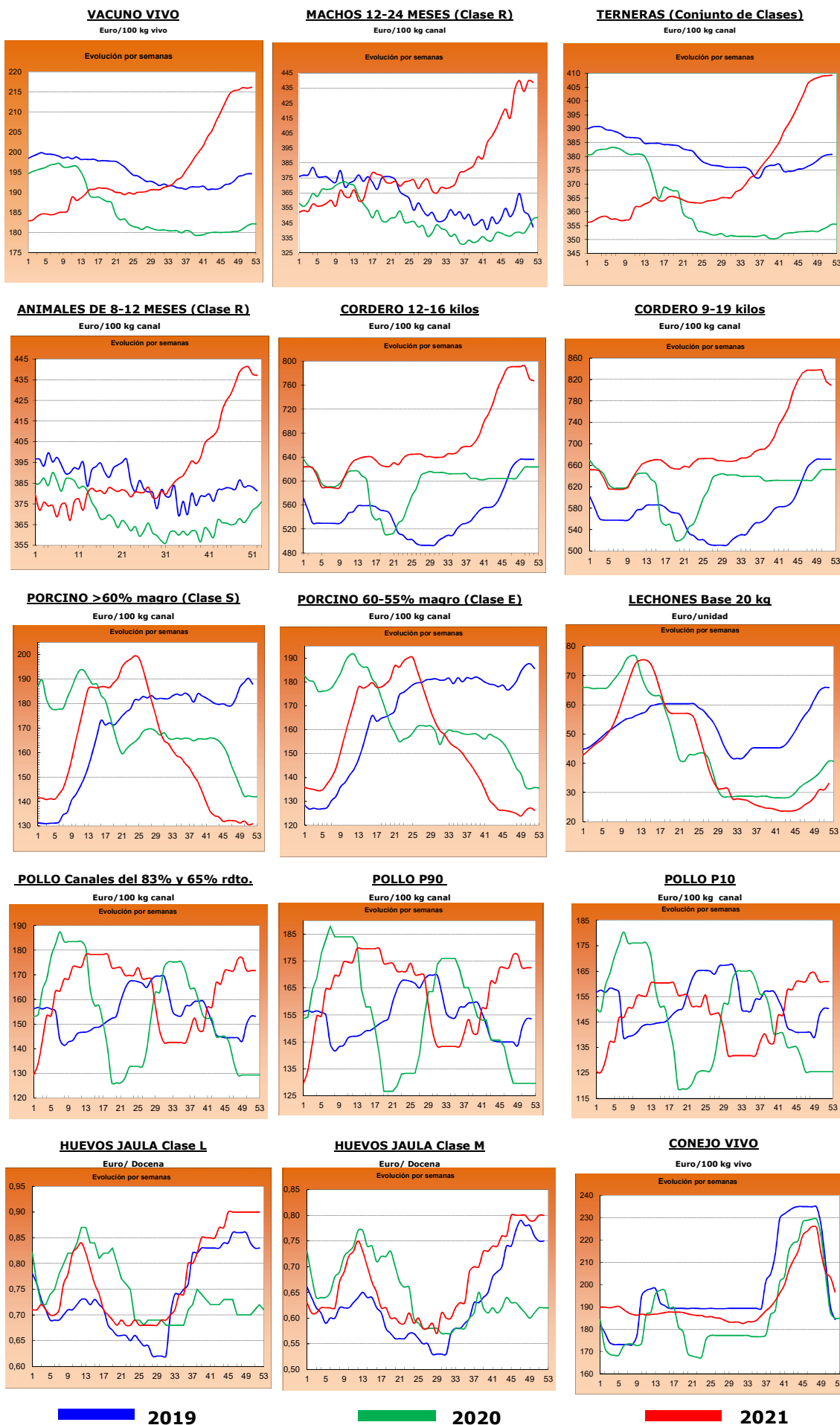



## 2.- PRECIOS EN MERCADOS REPRESENTATIVOS DE CEREALES, ALFALFA, ARROZ, VINOS, ACEITES Y SEMILLA DE GIRASOL

### 2.1. PRECIOS EN MERCADOS REPRESENTATIVOS DE CEREALES, ALFALFA Y ARROZ

#### 2.1.1. Precios Medios en Mercados Representativos: Trigo y Alfalfa

Precios en Euro/Tonelada

REGLAMENTO (UE) 2017/1185 DE LA COMISION. Artículo 11, Anexo I. 1. (trigo); Artículo 12 (a), Anexo II.2 (alfalfa)

TRIGO: Salida de almacén cargado o entregado al transformador después de intermediario. Mercancia nacional y/o importada.

ALFALFA: Salida industria deshidratadora

PRODUCTO	MERCADO REPRESENTATIVO	Semana 51 20-26/12	Semana 52 27/12/21- 02/01/22	Variación €
<b>Trigo Blando Panificable</b>	Albacete	289,80	289,40	-0,40
	Ávila	292,00	292,00	0,00
	Barcelona	320,00	324,00	4,00
	Burgos	292,60	288,60	-4,00
	Cádiz	315,00	315,00	0,00
	Ciudad Real	280,00	279,00	-1,00
	Cuenca	279,00	279,00	0,00
	Guadalajara	292,00	292,00	0,00
	Huesca	300,00	304,00	4,00
	León	292,40	292,40	0,00
	Lérida	295,00	295,00	0,00
	Madrid	295,00	295,00	0,00
	Murcia	303,00	303,00	0,00
	Navarra	298,00	298,00	0,00
	Palencia	290,80	290,80	0,00
	Pontevedra	300,00	300,00	0,00
	Salamanca	296,40	296,40	0,00
	Segovia	284,60	284,60	0,00
	Sevilla	320,00	320,00	0,00
	Soria	287,20	287,20	0,00
Tarragona	297,00	308,00	11,00	
Toledo	297,00	293,00	-4,00	
Valladolid	290,80	293,20	2,40	
Zamora	291,80	291,80	0,00	
Zaragoza	297,00	299,00	2,00	
<b>Trigo Duro</b>	Cádiz	540,00	540,00	0,00
	Córdoba	540,00	540,00	0,00
	Sevilla	540,00	540,00	0,00
	Toledo	475,00	475,00	0,00
	Zaragoza	520,00	520,00	0,00
<b>Alfalfa Balas</b>	Albacete	195,00	195,00	0,00
	Huesca	215,00	215,00	0,00
	Lérida	200,33	200,33	0,00
	Navarra	200,00	200,00	0,00
	Palencia	172,00	172,00	0,00
	Toledo	235,00	235,00	0,00
	Zaragoza	211,00	211,00	0,00
<b>Alfalfa Pellets</b>	Albacete	182,00	182,00	0,00
	Huesca	197,50	197,50	0,00
	Lérida	189,75	189,75	0,00
	Navarra	188,00	188,00	0,00
	Palencia	199,00	199,00	0,00
	Toledo	215,00	215,00	0,00
	Zaragoza	184,00	184,00	0,00

### 2.1.2. Precios Medios en Mercados Representativos: Cebada

Precios en Euro/Tonelada

#### REGLAMENTO (UE) 2017/1185 DE LA COMISION. Artículo 11, Anexo I. 1.

Salida de almacén cargado o entregado al transformador después de intermediario. Mercancía nacional y/o importada.

PRODUCTO	MERCADO REPRESENTATIVO	Semana 51 20-26/12	Semana 52 27/12/21- 02/01/22	Variación €
<b>Cebada Pienso</b>	Albacete	278,30	277,70	-0,60
	Ávila	286,00	286,00	0,00
	Burgos	287,00	282,00	-5,00
	Cádiz	310,00	310,00	0,00
	Ciudad Real	287,80	289,30	1,50
	La Coruña	295,00	295,00	0,00
	Cuenca	280,00	280,00	0,00
	Granada	300,00	300,00	0,00
	Guadalajara	284,40	287,60	3,20
	Huesca	280,00	284,00	4,00
	León	290,00	290,00	0,00
	Lérida	280,00	280,00	0,00
	Murcia	292,00	292,00	0,00
	Palencia	286,00	286,00	0,00
	Salamanca	292,00	292,00	0,00
	Segovia	278,00	278,00	0,00
	Soria	280,00	278,00	-2,00
	Teruel	282,00	282,00	0,00
	Toledo	282,80	286,00	3,20
	Valladolid	290,00	290,00	0,00
Zamora	290,00	290,00	0,00	
Zaragoza	282,00	282,00	0,00	
<b>Cebada Malta</b>	Albacete	290,00	290,00	0,00
	Burgos	290,60	287,40	-3,20
	Ciudad Real	296,00	295,90	-0,10
	Cuenca	290,00	290,00	0,00
	Guadalajara	290,80	292,40	1,60
	Huesca	290,00	291,00	1,00
	Lérida	290,00	290,00	0,00
	Madrid	295,00	297,00	2,00
	Navarra	295,00	293,00	-2,00
	Palencia	287,60	287,60	0,00
	Salamanca	294,60	295,40	0,80
	Segovia	283,60	283,60	0,00
	Soria	285,00	283,40	-1,60
	Teruel	290,00	290,00	0,00
	Toledo	297,00	298,00	1,00
	Valladolid	291,90	291,10	-0,80
	Zamora	292,20	292,20	0,00
Zaragoza	290,00	290,00	0,00	

### 2.1.3. Precios Medios en Mercados Representativos: Maíz y Arroz

Precios en Euro/Tonelada

REGLAMENTO (UE) 2017/1185 DE LA COMISION. Artículo 11, Anexo I. 1. Cereales y 2 Arroz

Maíz grano: precios salida de almacén cargado. Mercancía nacional y/o importada.

Arroz cáscara precios salida almacén agricultor o en cooperativa, y arroz blanco precios salida industria

PRODUCTO	MERCADO REPRESENTATIVO	Semana 51 20-26/12	Semana 52 27/12/21- 02/01/22	Variación €
<b>Maiz Grano</b>	Albacete	282,60	282,40	-0,20
	Badajoz	279,00	280,00	1,00
	Cáceres	279,00	280,00	1,00
	Ciudad Real	280,00	279,60	-0,40
	Córdoba	290,00	290,00	0,00
	La Coruña	275,00	275,00	0,00
	Gerona	280,00	283,00	3,00
	Huesca	277,00	280,00	3,00
	León	274,40	274,40	0,00
	Lérida	272,00	272,00	0,00
	Madrid	283,00	288,00	5,00
	Navarra	280,00	280,00	0,00
	Pontevedra	275,00	275,00	0,00
	Salamanca	280,00	280,00	0,00
	Toledo	282,20	285,80	3,60
	Valladolid	281,00	281,00	0,00
Zamora	270,20	270,20	0,00	
Zaragoza	280,00	280,00	0,00	
<b>Arroz cáscara (Indica)</b>	Badajoz	357,50	357,50	0,00
	Cáceres	350,00	350,00	0,00
	Cádiz	324,00	324,00	0,00
	Sevilla	366,00	366,00	0,00
	Valencia	320,00	320,00	0,00
<b>Arroz cáscara (Japónica)</b>	Badajoz	410,00	410,00	0,00
	Huesca	380,00	380,00	0,00
	Sevilla	406,50	406,50	0,00
	Tarragona	350,00	350,00	0,00
	Valencia	350,00	350,00	0,00
	Zaragoza	373,90	373,90	0,00
<b>Arroz blanco (Indica)</b>	Sevilla	611,00	611,00	0,00
	Valencia	710,00	710,00	0,00
<b>Arroz blanco (Japónica)</b>	Sevilla	636,00	636,00	0,00
	Tarragona	730,00	730,00	0,00
	Valencia	730,00	730,00	0,00
<b>Arroz blanco vaporizado</b>	Valencia	690,00	690,00	0,00
<b>Arroz partido</b>	Badajoz	328,75	328,75	0,00
	Sevilla	341,06	341,06	0,00
	Tarragona	445,00	445,00	0,00
	Valencia	430,00	430,00	0,00

<b>2.2. PRECIOS EN MERCADOS REPRESENTATIVOS DE VINOS</b>
--

**R. EJECUCIÓN (UE) 2017/1185 DE LA COMISION. Artículo 11, Anexo II. 3.**

En €/hectólitro, salida bodega, a granel, pago al contado sin I. V. A.

<b>PRODUCTO</b>	<b>MERCADO REPRESENTATIVO</b>	<b>Semana 51 20-26/12</b>	<b>Semana 52 27/12/21- 02/01/22</b>	<b>Variación €</b>
<b>Vino Blanco sin DOP/IPG</b>	Albacete	52,27	52,27	<b>0,00</b>
	Badajoz	43,44	43,44	<b>0,00</b>
	Ciudad Real	35,86	35,86	<b>0,00</b>
	Cuenca	28,81	29,33	<b>0,52</b>
	Toledo	25,56	24,42	<b>-1,14</b>
<b>Vino Tinto sin DOP / IPG</b>	<b>Precio de vino tinto referido al producto de 12 puntos de color</b>			
	Albacete	39,45	39,45	<b>0,00</b>
	Badajoz	60,46	60,55	<b>0,09</b>
	Ciudad Real	39,07	39,07	<b>0,00</b>
	Cuenca	39,40	38,37	<b>-1,03</b>
	Murcia	30,63	30,63	<b>0,00</b>
	Toledo	36,67	35,55	<b>-1,12</b>
	Valencia	39,44	41,09	<b>1,65</b>

### 2.3. PRECIOS EN MERCADOS REPRESENTATIVOS DE ACEITES Y SEMILLAS DE GIRASOL

Aceites. Precios salida almazara/orujera/refinadora, en €/100 kg, sin I.V.A. Rgto. 2017/1185. Art.11. Anexo I.3.  
Semilla de girasol. Precios en almacén del comprador mayorista, en €/100 kg, sin I.V.A. Rgto 2017/1185. Art. 8

PRODUCTO Y ESPECIFICACIONES	MERCADO REPRESENTATIVO	Semana 51 20-26/12	Semana 52 27/12/21- 02/01/22	Variación €
<b>ACEITE DE OLIVA VIRGEN EXTRA</b> Menos de 0,8°	Albacete	318,00	318,00	0,00
	Almería	314,00	320,00	6,00
	Badajoz	330,67	330,67	0,00
	Cáceres	348,00	348,00	0,00
	Cádiz	317,00	285,13	-31,87
	Ciudad Real	329,00	329,00	0,00
	Córdoba	329,50	329,50	0,00
	Cuenca	315,00	325,00	10,00
	Granada	328,50	328,50	0,00
	Huelva	327,00	332,00	5,00
	Jaén	330,00	330,59	0,59
	Málaga	333,50	335,00	1,50
	Sevilla	324,00	329,00	5,00
	Tarragona	332,50	332,50	0,00
Toledo	325,00	328,00	3,00	
<b>ACEITE DE OLIVA VIRGEN</b> De 0,8° a 2°	Albacete	293,00	293,00	0,00
	Badajoz	302,50	302,50	0,00
	Cádiz	295,00	299,00	4,00
	Ciudad Real	300,00	302,50	2,50
	Córdoba	295,50	295,50	0,00
	Cuenca	305,00	310,00	5,00
	Granada	299,00	299,00	0,00
	Huelva	315,00	315,00	0,00
	Jaén	300,00	301,50	1,50
	Málaga	305,00	305,50	0,50
	Sevilla	294,50	297,00	2,50
	Tarragona	307,50	307,50	0,00
	Toledo	296,10	306,00	9,90
	<b>ACEITE DE OLIVA LAMPANTE</b> Más de 2°	Albacete	272,00	272,00
Badajoz		273,33	278,33	5,00
Cáceres		285,00	285,00	0,00
Cádiz		285,00	289,00	4,00
Ciudad Real		276,00	277,50	1,50
Córdoba		282,50	288,00	5,50
Cuenca		295,00	300,00	5,00
Granada		289,50	289,50	0,00
Huelva		290,00	297,55	7,55
Jaén		290,50	292,00	1,50
Málaga		289,50	291,00	1,50
Sevilla		289,00	291,50	2,50
Tarragona		257,50	257,50	0,00
Toledo		280,50	287,50	7,00
<b>ACEITE DE OLIVA REFINADO</b>	Córdoba	287,50	290,00	2,50
	Jaén	293,50	292,74	-0,76
	Sevilla	283,50	287,50	4,00
	Tarragona	303,00	303,00	0,00
<b>ACEITE DE ORUJO DE OLIVA CRUDO</b>	Córdoba	111,25	111,25	0,00
	Jaén	112,50	112,38	-0,12
	Málaga	112,25	112,25	0,00
	Sevilla	111,00	111,00	0,00
	Tarragona	120,00	120,00	0,00
	Toledo	110,00	115,00	5,00
<b>ACEITE DE ORUJO DE OLIVA REFINADO</b>	Sevilla	154,00	154,00	0,00
<b>PIPA DE GIRASOL</b> Alto oleico	Centro	549,47	548,59	-0,88
	Norte	567,28	570,57	3,29
	Sur	588,99	594,38	5,39
<b>PIPA DE GIRASOL</b> Convencional	Centro	543,29	542,47	-0,82
	Norte	561,57	562,99	1,42
	Sur	581,29	584,68	3,39

### 3. PRECIOS DE PRODUCCIÓN DE FRUTAS Y HORTALIZAS EN EL MERCADO INTERIOR

#### 3.1. PRECIOS DE PRODUCCIÓN EN EL MERCADO INTERIOR FRUTAS

<b>3.1.1. Precios de Producción de Frutas en el Mercado Interior:</b> <b>Precios diarios y Precios Medios Ponderados Semanales en mercados representativos provinciales.</b>
---

Precios a la salida del centro de acondicionamiento de productos seleccionados, embalados y, en su caso, en palés (€/100 kg peso neto)

#### CÍTRICOS

PRODUCTO	MERCADO	VARIEDAD O TIPO	CAT.	CALIBRE	DÍA/MES							
					27/12	28/12	29/12	30/12	31/12	1/1	2/1	PMPS
CLEMENTINA	Castellón	Clemenules	I	1X-3	84,81	88,02	84,88	87,87	83,27	--	--	85,24
	Valencia	Clemenules	I	1X-3	90,52	88,52	79,03	87,37	94,06	--	101,90	87,73
	Valencia	Hernandina	I	1X-3	--	80,40	110,00	--	--	--	--	95,77
	Huelva	Todas las variedades	I	1X-3	85,00	85,00	85,00	85,00	85,00	--	--	85,00
	Sevilla	Todas las variedades	I	1X-3	76,00	76,00	76,00	76,00	76,00	--	--	76,00
Tarragona	Todas las variedades	I	1X-3	62,90	62,90	62,90	62,90	62,90	--	--	62,90	
LIMÓN	Alicante	Fino	I	3-4	75,12	76,11	76,11	75,12	76,12	--	--	75,72
	Málaga	Fino	I	3-4	95,00	94,00	95,00	95,00	93,00	--	--	94,39
	Murcia	Fino	I	3-4	85,00	87,00	86,00	85,00	86,00	--	--	85,81
MANDARINA	Castellón	Clemenvilla	I	1-2	106,38	106,38	106,38	106,38	106,38	--	--	106,38
	Valencia	Clemenvilla	I	1-2	96,54	96,54	96,54	96,54	96,54	--	--	96,54
	Valencia	Tango	I	1-2	114,30	114,30	114,30	114,30	114,30	--	--	114,30
	Almería	Todas las variedades	I	1-2	70,00	70,00	70,00	70,00	70,00	--	--	70,00
	Sevilla	Todas las variedades	I	1-2	85,00	85,00	85,00	85,00	85,00	--	--	85,00
Tarragona	Todas las variedades	I	1-2	75,36	75,36	75,36	75,36	75,36	--	--	75,36	
NARANJA	Castellón	Navelina	I	3-6	61,37	61,37	61,37	61,37	61,37	--	--	61,37
	Córdoba	Navelina	I	3-6	48,00	48,00	48,00	48,00	48,00	--	--	48,00
	Huelva	Navelina	I	3-6	45,00	45,00	45,00	45,00	45,00	--	--	45,00
	Sevilla	Navelina	I	3-6	46,00	46,00	46,00	46,00	46,00	--	--	46,00
	Tarragona	Navelina	I	3-6	53,46	53,46	53,46	53,46	53,46	--	--	53,46
	Valencia	Navelina	I	3-6	52,83	52,83	52,83	52,83	52,83	--	--	52,83
	Castellón	Salustiana	I	3-6	51,67	51,67	51,67	51,67	57,98	--	--	57,83
	Córdoba	Salustiana	I	3-6	49,00	49,00	49,00	49,00	49,00	--	--	49,00
	Huelva	Salustiana	I	3-6	50,00	50,00	50,00	50,00	50,00	--	--	50,00
	Sevilla	Salustiana	I	3-6	50,00	50,00	50,00	50,00	50,00	--	--	50,00
	Valencia	Salustiana	I	3-6	60,00	60,00	60,00	60,00	54,22	--	--	56,76

#### FRUTAS DE PEPITA

PRODUCTO	MERCADO	VARIEDAD O TIPO	CAT.	CALIBRE	DÍA/MES							
					27/12	28/12	29/12	30/12	31/12	1/1	2/1	PMPS
MANZANA	Lérida	Fuji	I	65-80	74,50	74,50	74,50	74,50	74,50	--	--	74,50
	Zaragoza	Fuji	I	65-80	106,70	106,70	106,70	106,70	106,70	--	--	106,70
	León	Golden Delicious	I	65-80	40,00	40,00	40,00	40,00	40,00	--	--	40,00
	Lérida	Golden Delicious	I	65-80	58,10	61,15	59,65	63,00	70,98	--	--	61,66
	Zaragoza	Golden Delicious	I	65-80	78,14	78,14	78,14	78,14	78,14	--	--	78,14
	Lérida	Granny Smith	I	65-80	54,50	54,50	54,50	54,50	54,50	--	--	54,50
	Zaragoza	Granny Smith	I	65-80	86,09	86,09	86,09	86,09	86,09	--	--	86,09
	Zaragoza	Red Delicious	I	65-80	63,00	63,00	63,00	63,00	63,00	--	--	63,00
	Lérida	Royal Gala	I	65-80	59,50	59,50	59,50	59,50	59,50	--	--	59,50
	Zaragoza	Royal Gala	I	65-80	86,49	86,49	86,49	86,49	86,49	--	--	86,49
PERA	Lérida	Blanquilla	I	55-60	123,23	122,35	124,01	--	120,03	--	--	122,39
	Zaragoza	Blanquilla	I	55-60	109,42	109,42	109,42	109,42	109,42	--	--	109,42
	La Rioja	Conferencia	I	55-60	100,00	100,00	100,00	100,00	100,00	--	--	100,00
	León	Conferencia	I	55-60	72,00	72,00	72,00	72,00	72,00	--	--	72,00
	Lérida	Conferencia	I	55-60	91,00	91,00	91,00	91,00	91,00	--	--	91,00
	Zaragoza	Conferencia	I	55-60	91,40	91,40	91,40	91,40	91,40	--	--	91,40

**3.1.2. Precios de Producción de Frutas en el Mercado Interior: Precios Medios Ponderados Semanales Nacionales**

Referencia: Reglamento Delegado (UE) 2017/891 de la Comisión, de 13 de marzo (DOUE de 25 de mayo). Art. 55 y Anexo VI  
Precios a la salida del centro de acondicionamiento de productos seleccionados, embalados y, en su caso, en palés (€/100kg peso neto)

**CÍTRICOS**

PRODUCTO	MERCADO	VARIEDAD O TIPO	CAT.	CALIBRE	PRECIO MEDIO PONDERADO SEMANAL NACIONAL Semana 52- 2021: 27/12/21 - 02/01/22
CLEMENTINA	ESPAÑA	Todas las variedades	I	1X-3	77,11
LIMÓN	ESPAÑA	Todas las variedades	I	3-4	81,63
MANDARINA	ESPAÑA	Todas las variedades	I	1-2	95,16
NARANJA	ESPAÑA	Navelina	I	3-6	49,37
	ESPAÑA	Salustiana	I	3-6	52,37

**FRUTAS DE PEPITA**

PRODUCTO	MERCADO	VARIEDAD O TIPO	CAT.	CALIBRE mm	PRECIO MEDIO PONDERADO SEMANAL NACIONAL Semana 52- 2021: 27/12/21 - 02/01/22
MANZANA	ESPAÑA	Fuji	I	65/80	78,64
	ESPAÑA	Golden delicious	I	65/80	63,24
	ESPAÑA	Granny Smith	I	65/80	62,40
	ESPAÑA	Red Delicious y demás Var. Rojas	I	65/80	100,67
	ESPAÑA	Gala	I	65/80	60,40
PERA	ESPAÑA	Blanquilla	I	55/60	117,47
	ESPAÑA	Conferencia	I	60/65+	91,44

## 3.2. PRECIOS DE PRODUCCIÓN EN EL MERCADO INTERIOR: PRODUCTOS HORTÍCOLAS

3.2.1. Precios de Producción de Hortícolas en el Mercado Interior:  
Precios diarios y Precios Medios Ponderados Semanales en mercados representativos provinciales.

Precios a la salida del centro de acondicionamiento de productos seleccionados, embalados y, en su caso, en palés (€/100 kg peso neto)

PRODUCTO	MERCADO	VARIEDAD O TIPO	CAT.	CALIBRE	DIA/MES							
					27/12	28/12	29/12	30/12	31/12	1/1	2/1	PMPS
					ACELGA	Navarra	Todos los tipos y variedades	-	-	95,00	95,00	95,00
AJO	Ciudad Real	Blanco	-	50-60 mm	200,00	200,00	200,00	200,00	200,00	--	--	200,00
	Cuenca	Blanco	-	50-60 mm	208,00	208,00	208,00	208,00	208,00	--	--	208,00
	Toledo	Blanco	-	50-60 mm	212,00	212,00	212,00	212,00	212,00	--	--	212,00
	Albacete	Morado	-	50-80 mm	213,30	213,30	213,30	213,30	213,30	--	--	213,30
	Ciudad Real	Morado	-	50-80 mm	220,00	220,00	220,00	220,00	220,00	--	--	220,00
	Córdoba	Morado	-	50-80 mm	220,00	220,00	220,00	220,00	220,00	--	--	220,00
	Cuenca	Morado	-	50-80 mm	248,75	248,75	248,75	248,75	248,75	--	--	248,75
	Toledo	Morado	-	50-80 mm	240,00	240,00	240,00	240,00	240,00	--	--	240,00
	Albacete	Primavera	-	50-60 mm	167,50	167,50	167,50	167,50	167,50	--	--	167,50
	Ciudad Real	Primavera	-	50-60 mm	180,00	180,00	180,00	180,00	180,00	--	--	180,00
	Córdoba	Primavera	-	50-60 mm	198,26	198,26	198,26	198,26	198,26	--	--	198,26
	Cuenca	Primavera	-	50-60 mm	192,50	192,50	192,50	192,50	192,50	--	--	192,50
Toledo	Primavera	-	50-60 mm	199,00	199,00	199,00	199,00	199,00	--	--	199,00	
ALCACHOFA	Murcia	Todos los tipos y variedades	-	-	161,06	165,83	164,22	161,21	160,57	--	--	162,46
	Navarra	Todos los tipos y variedades	-	-	255,00	255,00	255,00	255,00	255,00	--	--	255,00
APIO	Murcia	Verde	-	-	37,89	37,89	37,89	37,89	38,60	--	--	38,10
BERENJENA	Almería	Todos los tipos y variedades	-	-	93,00	70,50	50,00	44,33	67,00	--	--	65,68
	Málaga	Todos los tipos y variedades	-	-	90,00	90,00	90,00	90,00	90,00	--	--	90,00
BRÓCOLI	Murcia	--	-	-	83,92	74,50	72,25	70,03	70,03	--	--	73,64
	Navarra	--	-	-	98,00	98,00	98,00	98,00	98,00	--	--	98,00
CALABACÍN	Almería	Todas las variedades	-	14-21 g	121,00	125,50	73,00	55,00	71,00	--	--	93,23
	Málaga	Todas las variedades	-	14-21 g	100,00	100,00	100,00	100,00	100,00	--	--	100,00
CALABAZA	Murcia	Cacahuete	-	-	30,00	30,00	30,00	30,00	30,00	--	--	30,00
CEBOLLA	Albacete	Todos los tipos y variedades	-	-	18,90	18,90	18,90	18,90	18,90	--	--	18,90
	Ávila	Todos los tipos y variedades	-	-	13,00	13,00	13,00	13,00	13,00	--	--	13,00
	Cuenca	Todos los tipos y variedades	-	-	23,00	23,00	23,00	23,00	23,00	--	--	23,00
	Lérida	Todos los tipos y variedades	-	-	23,55	23,55	23,55	23,55	23,55	--	--	23,55
	Segovia	Todos los tipos y variedades	-	-	30,00	30,00	30,00	30,00	30,00	--	--	30,00
	Toledo	Todos los tipos y variedades	-	-	25,00	25,00	25,00	25,00	25,00	--	--	25,00
CHAMPIÑÓN	Albacete	Cerrado	-	30-65 mm	150,00	150,00	150,00	150,00	150,00	--	--	150,00
	Cuenca	Cerrado	-	30-65 mm	187,50	187,50	187,50	187,50	187,50	--	--	187,50
	La Rioja	Cerrado	-	30-65 mm	235,50	235,50	235,50	235,50	235,50	--	--	235,50
	Navarra	Cerrado	-	30-65 mm	250,00	250,00	250,00	250,00	250,00	--	--	250,00
COLIFLOR	Barcelona	Todos los tipos y variedades	-	-	91,08	91,08	91,08	91,08	91,08	--	--	91,08
	Ciudad Real	Todos los tipos y variedades	-	-	122,00	122,00	122,00	122,00	122,00	--	--	122,00
	Granada	Todos los tipos y variedades	-	-	90,96	90,96	90,96	90,96	90,96	--	--	90,96
	La Rioja	Todos los tipos y variedades	-	-	40,52	40,52	40,52	40,52	40,52	--	--	40,52
	Murcia	Todos los tipos y variedades	-	-	81,80	89,67	89,67	81,80	81,80	--	--	86,28
	Navarra	Todos los tipos y variedades	-	-	78,00	78,00	78,00	78,00	78,00	--	--	78,00
	Tarragona	Todos los tipos y variedades	-	-	80,00	80,00	80,00	80,00	80,00	--	--	80,00
	Toledo	Todos los tipos y variedades	-	-	134,40	134,00	130,40	127,40	127,40	--	--	130,72
	Málaga	Hoja lisa	-	-	35,00	35,00	35,00	35,00	35,00	--	--	35,00
	Murcia	Hoja rizada	-	-	85,00	85,00	92,00	88,00	88,00	--	--	88,05
COL-REPOLLO	Barcelona	Todos los tipos y variedades	-	-	51,82	51,82	51,82	51,82	51,82	--	--	51,82
	León	Todos los tipos y variedades	-	-	38,00	38,00	38,00	38,00	38,00	--	--	38,00
	Navarra	Todos los tipos y variedades	-	-	50,00	50,00	50,00	50,00	50,00	--	--	50,00
	Tarragona	Todos los tipos y variedades	-	-	72,00	72,00	72,00	72,00	72,00	--	--	72,00
	Murcia	Hoja lisa	-	-	102,00	102,00	102,00	102,00	102,00	--	--	102,00
ESCAROLA	Navarra	Todos los tipos y variedades	-	-	126,00	126,00	126,00	126,00	126,00	--	--	126,00
	Tarragona	Todos los tipos y variedades	-	-	77,00	77,00	77,00	77,00	77,00	--	--	77,00
	Toledo	Todos los tipos y variedades	-	-	108,60	108,60	108,60	108,60	108,60	--	--	108,60
	Murcia	Todos los tipos y variedades	-	-	151,25	154,86	155,85	157,84	160,82	--	--	156,63
ESPINACA	Murcia	Todos los tipos y variedades	-	-	77,00	77,00	77,00	77,00	77,00	--	--	77,00
	Toledo	Todos los tipos y variedades	-	-	139,65	139,65	137,65	138,30	138,30	--	--	138,71
	Almería	Plana	-	-	257,65	219,00	192,00	209,00	208,00	--	--	217,13
JUDÍA VERDE	Málaga	Plana	-	-	354,00	299,00	235,00	267,00	229,00	--	--	294,35
	Lérida	Todos los tipos y variedades	-	-	371,00	371,00	371,00	371,00	371,00	--	--	371,00
	Murcia	Baby	I	-	86,87	80,61	79,04	78,26	74,35	--	--	78,94
LECHUGA	Murcia	Iceberg	I	400g y +	105,17	117,87	126,03	126,03	123,31	--	--	120,01
	Murcia	Romana	I	600g y +	90,73	84,88	83,42	84,88	81,95	--	--	84,94
	Lérida	Todos los tipos y variedades	I	400g y +	79,47	79,47	79,47	79,47	79,47	--	--	79,47
	Navarra	Todos los tipos y variedades	I	400g y +	123,00	123,00	123,00	123,00	123,00	--	--	123,00
	Almería	De Almería	-	350-500 g	79,71	74,68	62,67	61,96	65,46	--	--	67,21
PEPINO	Granada	De Almería	-	-	94,00	90,00	89,00	90,00	91,00	--	--	91,32
	Murcia	Español	-	-	110,00	89,00	84,00	78,00	70,00	--	--	83,50
	Almería	Morico	-	-	--	42,00	--	--	--	--	--	42,00
	Almería	Cuadrado Color	I	70 mm y +	--	91,00	--	76,00	--	--	--	88,65
PIMIENTO	Granada	Cuadrado Color	I	70 mm y +	132,61	128,39	127,96	132,77	--	--	--	130,34
	Almería	Cuadrado Verde	I	70 mm y +	88,00	90,00	76,47	78,82	98,57	--	--	86,37
	Almería	Italiano Verde	I	40 mm y +	--	114,00	--	110,00	--	--	--	111,13
	Málaga	Italiano Verde	I	40 mm y +	110,00	110,00	110,00	110,00	110,00	--	--	110,00
	Barcelona	Todos los tipos y variedades	-	-	82,50	82,50	82,50	82,50	82,50	--	--	82,50
PUERRO	Navarra	Todos los tipos y variedades	-	-	81,00	81,00	81,00	81,00	81,00	--	--	81,00
	Toledo	Todos los tipos y variedades	-	-	100,50	100,00	98,00	97,50	96,50	--	--	98,50
	Almería	Cereza	I	-	194,00	199,00	138,00	130,00	152,00	--	--	158,38
TOMATE	Granada	Cereza	I	-	170,26	170,26	170,26	170,26	170,26	--	--	170,26
	Málaga	Cereza	I	-	211,72	211,72	211,72	211,72	211,72	--	--	211,72
	Murcia	Cereza	I	-	170,00	145,00	125,00	160,00	200,00	--	--	156,58
	Almería	Racimo	I	-	127,56	95,23	81,12	80,69	88,20	--	--	87,57
	Granada	Racimo	I	-	73,00	73,00	73,00	73,00	73,00	--	--	73,00
	Almería	Redondo	I	57-100mm	72,00	66,46	62,18	62,73	61,89	--	--	64,22
	Granada	Redondo	I	57-100mm	70,00	70,00	70,00	70,00	70,00	--	--	70,00
	Málaga	Redondo	I	57-100mm	100,00	100,00	100,00	100,00	100,00	--	--	100,00
	Murcia	Redondo	I	57-100mm	62,19	59,72	58,07	56,42	53,95	--	--	57,58
	Burgos	Todos los tipos y variedades	-	-	24,00	24,00	24,00	24,00	24,00	--	--	24,00
ZANAHORIA	Cádiz	Todos los tipos y variedades	-	-	75,80	75,80	75,80	75,80	75,80	--	--	75,80
	Segovia	Todos los tipos y variedades	-	-	32,00	32,00	32,00	32,00	32,00	--	--	32,00
	Toledo	Todos los tipos y variedades	-	-	35,00	35,00	35,00	35,00	35,00	--	--	35,00
	Valladolid	Todos los tipos y variedades	-	-	27,00	27,00	27,00	27,00	27,00	--	--	27,00



**3.2.2. Precios de Producción de Hortícolas en el Mercado Interior: Precios Medios Ponderados Semanales Nacionales**

Referencia: Reglamento Delegado (UE) 2017/891 de la Comisión, de 13 de marzo (DOUE de 25 de mayo). Art. 55 y Anexo VI

Precios a la salida del centro de acondicionamiento de productos seleccionados, embalados y, en su caso, en palés (€/100kg peso neto)

**HORTALIZAS**

PRODUCTO	MERCADO	VARIEDAD O TIPO	CAT.	CALIBRE	PRECIO MEDIO PONDERADO SEMANAL NACIONAL Semana 52- 2021: 27/12/21 - 02/01/22
AJO	ESPAÑA	Blanco	-	50-60 mm	201,39
	ESPAÑA	Morado	-	45-55 mm	217,99
	ESPAÑA	Primavera	-	50-60 mm	175,04
BERENJENA	ESPAÑA	Todos los tipos y variedades	-	40+ /70+	65,92
CALABACÍN	ESPAÑA	Todas las variedades	-	14-21	93,46
CEBOLLA	ESPAÑA	Todos los tipos y variedades	-	-	19,98
CHAMPIÑÓN	ESPAÑA	Cerrado	-	Medio (30-65 mm)	195,05
COLIFLOR	ESPAÑA	Todos los tipos y variedades	-	-	82,88
JUDÍA VERDE	ESPAÑA	Todos los tipos y variedades	-	-	264,36
LECHUGA	ESPAÑA	Todos los tipos y variedades	I	400 g o superior	102,52
PEPINO	ESPAÑA	Variedades lisas	-	350-500 g	73,73
PIMIENTO DULCE	ESPAÑA	Todos los tipos y variedades	I	40 mm o superior	95,75
PUERRO	ESPAÑA	Todos los tipos y variedades	-	-	83,25
TOMATE	ESPAÑA	Cereza	I	-	164,58
	ESPAÑA	Racimo	I	-	84,95
	ESPAÑA	Redondo	I	57-100mm	64,40
ZANAHORIA	ESPAÑA	Todos los tipos y variedades	-	-	30,30

## 4. PRECIOS REPRESENTATIVOS DE PRODUCTOS GANADEROS

### 4.1. PRECIOS REPRESENTATIVOS DE PRODUCTOS GANADEROS: BOVINO

#### 4.1.1. Precios Medios Nacionales de Canales de Bovino Pesado

PRECIO MEDIO NACIONAL ( €/100kg Canal) DE CANALES DE BOVINO PESADO SEGÚN MODELO COMUNITARIO DE CLASIFICACIÓN R 2017/1182, R 2017/1184, RD 815/2018 (Euro/100kg canal)

CATEGORÍA	CLASE DE CONFORMACIÓN Y DE ESTADO DE ENGRASAMIENTO	Semana 51 20-26/12 2021	Semana 52 27/12/21- 02/01/22	Variación €
<b>Categoría A: Canales de machos jóvenes sin castrar de más de un año y menos de dos</b>	Muy buena y poco cubierta (U-2)	453,15	455,28	<b>2,13</b>
	Muy buena y cubierta (U-3)	441,78	448,56	<b>6,78</b>
	<b>Precio medio ponderado Categoría U</b>	<b>445,49</b>	<b>450,75</b>	<b>5,26</b>
	Buena y poco cubierta (R-2)	444,94	444,65	<b>-0,29</b>
	Buena y cubierta (R-3)	438,55	437,26	<b>-1,29</b>
	<b>Precio medio ponderado Categoría R</b>	<b>439,84</b>	<b>438,75</b>	<b>-1,09</b>
	Menos buena y poco cubierta (O-2)	407,23	390,86	<b>-16,37</b>
	Menos buena y cubierta (O-3)	431,48	407,25	<b>-24,23</b>
	<b>Precio medio ponderado Categoría O</b>	<b>423,05</b>	<b>401,55</b>	<b>-21,50</b>
<b>Categoría D: Canales de hembras que hayan parido</b>	Mediocre y poco cubierta (P-2)	253,92	237,38	<b>-16,54</b>
	Mediocre y cubierta (P-3)	274,18	272,38	<b>-1,80</b>
	<b>Precio medio ponderado Categoría P</b>	<b>255,98</b>	<b>240,95</b>	<b>-15,03</b>
	Buena y cubierta (R-3)	309,18	304,93	<b>-4,25</b>
	Buena y grasa (R-4)	366,12	380,63	<b>14,51</b>
	<b>Precio medio ponderado Categoría R</b>	<b>327,02</b>	<b>328,64</b>	<b>1,62</b>
	Menos buena y poco cubierta (O-2)	268,68	258,64	<b>-10,04</b>
	Menos buena y cubierta (O-3)	302,61	299,79	<b>-2,82</b>
	Menos buena y grasa (O-4)	321,51	320,89	<b>-0,62</b>
	<b>Precio medio ponderado Categoría O</b>	<b>293,82</b>	<b>288,86</b>	<b>-4,96</b>
<b>Categoría E: Canales de otras hembras ( de 12 meses o más)</b>	Muy buena y poco cubierta (U-2)	448,13	452,51	<b>4,38</b>
	Muy buena y cubierta (U-3)	444,3	449,83	<b>5,53</b>
	<b>Precio medio ponderado Categoría U</b>	<b>445,02</b>	<b>450,34</b>	<b>5,32</b>
	Buena y poco cubierta (R-2)	419,01	438,49	<b>19,48</b>
	Buena y cubierta (R-3)	434,41	424,44	<b>-9,97</b>
	Buena y grasa (R-4)	440,96	434,07	<b>-6,89</b>
	<b>Precio medio ponderado Categoría R</b>	<b>433</b>	<b>426,52</b>	<b>-6,48</b>
	Menos buena y poco cubierta (O-2)	322,5	337,51	<b>15,01</b>
	Menos buena y cubierta (O-3)	351,92	350,93	<b>-0,99</b>
	Menos buena y grasa (O-4)	391,74	406,49	<b>14,75</b>
	<b>Precio medio ponderado Categoría O</b>	<b>348,02</b>	<b>350,08</b>	<b>2,06</b>
<b>Categoría Z: Canales de animales desde 8 a menos de 12 meses</b>	Muy buena y poco cubierta (U-2)	449,27	456,06	<b>6,79</b>
	Muy buena y cubierta (U-3)	441,22	444,81	<b>3,59</b>
	<b>Precio medio ponderado Categoría U</b>	<b>444,25</b>	<b>449,05</b>	<b>4,80</b>
	Buena y poco cubierta (R-2)	439,3	444,23	<b>4,93</b>
	Buena y cubierta (R-3)	437,22	435,29	<b>-1,93</b>
	<b>Precio medio ponderado Categoría R</b>	<b>437,65</b>	<b>437,12</b>	<b>-0,53</b>
	Menos buena y poco cubierta (O-2)	398,87	404,45	<b>5,58</b>
	Menos buena y cubierta (O-3)	414,76	407,73	<b>-7,03</b>
	<b>Precio medio ponderado Categoría O</b>	<b>406,66</b>	<b>406,06</b>	<b>-0,60</b>

#### 4.1.2. Precios Medios Nacionales del Bovino Vivo

R 2017/1182, R 2017/1184 (Euro/100 kg vivo)

BOVINO VIVO	Semana 51 20-26/12 2021	Semana 52 27/12/21- 02/01/22	Variación €
Machos hasta 480 Kg. vivo	240,71	240,87	0,16
Machos de más de 480 kg. vivo	232,37	232,50	0,13
Hembras que hayan parido	114,36	115,48	1,12
Otras hembras de hasta 380 Kg. vivo	242,08	242,14	0,06
Otras hembras de más de 380 Kg. vivo	244,60	244,60	0,00

#### 4.1.3. Precios Medios Nacionales de Otros Animales de la Especie Bovina

OTROS BOVINOS	Semana 51 20-26/12 2021	Semana 52 27/12/21- 02/01/22	Variación €
TERNEROS DE 8 DÍAS A 4 SEMANA (Euro/cabeza)			
Macho frisón	104,57	100,15	-4,42
Macho cruzado	211,66	220,59	8,93
Hembra frisón	98,81	98,92	0,11
Hembra cruzado	164,37	173,00	8,63
<i>Media ponderada nacional (Euro/Cabeza)</i>	<b>153,36</b>	<b>156,84</b>	<b>3,48</b>
TERNEROS DE 6 HASTA 12 MESES (Euro/100kg vivo)			
Macho frisón (base 200 kg)	153,30	158,06	4,76
Macho cruzado (base 200 kg)	285,39	292,04	6,65
Hembra frisón (base 200 kg)	350,00	350,00	0,00
Hembra cruzado (base 200 kg)	227,45	230,65	3,20
<i>Media ponderada nacional (Euro/100kg vivo)</i>	<b>258,46</b>	<b>263,69</b>	<b>5,23</b>

## 4.2. PRECIOS REPRESENTATIVOS DE PRODUCTOS GANADEROS: OVINO

#### 4.2.1. Precios Medios Nacionales de Canales de Ovino Frescas o Refrigeradas

R 2017/1182, R 2017/1184 (Euro/100 kg canal)

CORDEROS I Y II	Semana 51 20-26/12 2021	Semana 52 27/12/21- 02/01/22	Variación €
Corderos I (12 a 13 kg/canal)	777,50	773,46	-4,04
Corderos II (13,1 a 16 kg/canal)	765,67	761,35	-4,32
<i>Media ponderada</i>	<b>771,58</b>	<b>767,40</b>	<b>-4,18</b>

#### PRECIOS MEDIOS DE CANALES DE OVINO FRESCAS O REFRIGERADAS EN LOS MERCADOS NACIONALES REPRESENTATIVOS PARA LA UE

MERCADO REPRESENTATIVO - Cordero 9-19 kg	Semana 51 20-26/12 2021	Semana 52 27/12/21- 02/01/22	Variación €
Barcelona	987,68	937,05	-50,63
Madrid	932,99	882,99	-50,00
Valencia	778,82	764,25	-14,57
Albacete	869,00	739,73	-129,27
Extremadura	840,85	802,72	-38,13
Segovia	749,69	749,69	0,00
Toledo	846,47	846,47	0,00
Zaragoza	910,86	910,86	0,00
<i>Media ponderada</i>	<b>815,89</b>	<b>809,12</b>	<b>-6,77</b>

#### 4.3. PRECIOS REPRESENTATIVOS DE PRODUCTOS GANADEROS: PORCINO

##### 4.3.1. Precios Medios de Canales de Porcino de Capa Blanca

CLASIFICACIÓN EUROP R 2017/1182, R 2017/1184 (Euro/100kg canal)

	Clase S ( >60% contenido magro)			Clase E (60%-55% contenido magro)			Clase U (55%-50% contenido magro)		
	Semana 51 20-26/12 2021	Semana 52 27/12/21- 02/01/22	Variación €	Semana 51 20-26/12 2021	Semana 52 27/12/21- 02/01/22	Variación €	Semana 51 20-26/12 2021	Semana 52 27/12/21- 02/01/22	Variación €
<b>PRECIO MEDIO NACIONAL</b>	130,49	130,87	<b>0,38</b>	127,28	126,29	<b>-0,99</b>	127,12	129,45	<b>2,33</b>

	Clase R (50%-45% contenido magro)			Clase O (45%-40% contenido magro)			Clase P ( <40% contenido magro)		
	Semana 51 20-26/12 2021	Semana 52 27/12/21- 02/01/22	Variación €	Semana 51 20-26/12 2021	Semana 52 27/12/21- 02/01/22	Variación €	Semana 51 20-26/12 2021	Semana 52 27/12/21- 02/01/22	Variación €
<b>PRECIO MEDIO NACIONAL</b>	134,76	127,15	<b>-7,61</b>	119,98	124,20	<b>4,22</b>	117,66	118,90	<b>1,24</b>

##### 4.3.2. Precios Medios en Mercados Representativos Provinciales de Porcino Cebado (\*)

MERCADO REPRESENTATIVO	SELECTO (nivel menor de grasa)			NORMAL (nivel normal de grasa)			GRASO (nivel mayor de grasa)		
	Semana 51 20-26/12 2021	Semana 52 27/12/21- 02/01/22	Variación €	Semana 51 20-26/12 2021	Semana 52 27/12/21- 02/01/22	Variación €	Semana 51 20-26/12 2021	Semana 52 27/12/21- 02/01/22	Variación €
Barcelona	--	--	--	1,08	1,08	<b>0,00</b>	1,04	1,04	<b>0,00</b>
Huesca	1,03	1,03	<b>0,00</b>	1,01	1,01	<b>0,00</b>	0,99	0,99	<b>0,00</b>
Lleida	1,03	1,03	<b>0,00</b>	1,02	1,02	<b>0,00</b>	1,01	1,01	<b>0,00</b>
Murcia	1,06	1,06	<b>0,00</b>	1,06	1,06	<b>0,00</b>	1,04	1,04	<b>0,00</b>
Pontevedra	1,02	1,02	<b>0,00</b>	1,00	1,00	<b>0,00</b>	1,30	1,30	<b>0,00</b>
Salamanca	1,02	1,02	<b>0,00</b>	1,02	1,02	<b>0,00</b>	1,24	1,24	<b>0,00</b>
Segovia	1,04	1,04	<b>0,00</b>	1,03	1,03	<b>0,00</b>	1,32	1,32	<b>0,00</b>
Zaragoza	1,06	1,06	<b>0,00</b>	1,02	1,02	<b>0,00</b>	1,01	1,01	<b>0,00</b>

(\*) En Euro/kg vivo

### 4.3.3. Precios Medios de Porcino Precoz, Lechones y Otras Calidades

(Euro/100kg vivo)

<b>CERDAS DE DESVIEJE</b>	<b>Semana 51 20-26/12 2021</b>	<b>Semana 52 27/12/21- 02/01/22</b>	<b>Variación €</b>
Cerdas de Desvieje	27,40	27,08	<b>-0,32</b>
<b>CERDOS CEBADOS</b>			
Categoría U	97,88	99,68	<b>1,80</b>
<b>LECHONES</b>			
Lleida.Base 20kg de peso.	125,00	135,00	<b>10,00</b>
Segovia.Base 20kg de peso.	200,00	200,00	<b>0,00</b>
Media nacional. Calidad Normal. Base 20 kg de	154,62	165,42	<b>10,80</b>

### 4.3.4. Precios Medios de Porcino: Tronco Ibérico

<b>TOSTONES</b>	<b>Semana 51 20-26/12 2021</b>	<b>Semana 52 27/12/21- 02/01/22</b>	<b>Variación €</b>
De 5 a 9 kilos	402,86	410,00	<b>7,14</b>
De 9 a 12 kilos	662,86	671,43	<b>8,57</b>
<b>LECHONES</b>			
Lechón Ibérico Cruzado Base 23 kg	360,54	360,54	<b>0,00</b>
<b>MARRANOS</b>			
Marranos Ibéricos de 35 a 60 kg	307,46	316,08	<b>8,62</b>
<b>PRIMALES</b>			
Primales Ibéricos de 60 a 100 kg	-	-	-
<b>CERDO CEBADO</b>			
Cerdo Cebado (Intensivo)	228,87	228,87	<b>0,00</b>
Cerdo Cebado de Campo (Extensivo)	246,50	246,66	<b>0,16</b>
Cerdo Cebado de Bellota 100% Ibérico	319,31	319,31	<b>0,00</b>
<b>DESVIEJE</b>			
Reproductores de desvieje	139,13	139,13	<b>0,00</b>
<b>REPRODUCTORES</b>			
Reproductores >6 meses	289,25	289,25	<b>0,00</b>
<b>CASTRONAS</b>			
Castronas	95,65	95,65	<b>0,00</b>

Denominaciones de acuerdo con la Norma de Calidad (RD 4/2014)

Para información sobre precios de productos agrícolas y ganaderos en otros Estados Miembros de la UE:

<https://ec.europa.eu/agriculture/>



MINISTERIO  
DE AGRICULTURA, PESCA  
Y ALIMENTACION