

PRECIOS COYUNTURALES



SEMANA 49 – 2021
Del 6 al 12 de diciembre



SUBSECRETARÍA

Subdirección General de Análisis, Coordinación y Estadística

sgapc@mapa.es

<https://www.mapa.gob.es/es/estadistica/temas/>

Publicación elaborada por la
Subsecretaría
Subdirección General de Análisis, Coordinación y Estadística

**MINISTERIO
DE AGRICULTURA, PESCA
Y ALIMENTACIÓN**

© Ministerio de Agricultura, Pesca y Alimentación
Secretaría General Técnica
Centro de Publicaciones
Catálogo de Publicaciones de la Administración General del Estado:
<https://cpage.mpr.gob.es/>

N.I.P.O.: 003190900

Se permite la utilización, copia o reproducción de los datos de este Boletín siempre que se cite expresamente su procedencia.

Índice:

	PÁGINA
PRECIOS MEDIOS NACIONALES.....	4
PRECIOS MEDIOS NACIONALES DE PRODUCTOS AGRÍCOLAS.....	4 - 6
PRECIOS MEDIOS NACIONALES DE PRODUCTOS GANADEROS.....	7 - 8
PRECIOS EN MERCADOS REPRESENTATIVOS DE CEREALES, VINOS Y ACEITES.....	9
PRECIOS MEDIOS EN MERCADOS REPRESENTATIVOS DE CEREALES.....	9 - 11
PRECIOS MEDIOS EN MERCADOS REPRESENTATIVOS DE VINOS.....	12
PRECIOS MEDIOS EN MERCADOS REPRESENTATIVOS DE ACEITES.....	13
PRECIOS DE PRODUCCIÓN DE FRUTAS Y HORTALIZAS EN EL MERCADO INTERIOR.....	14
PRECIOS DE PRODUCCIÓN EN EL MERCADO INTERIOR: FRUTAS.....	14
PRECIOS DE PRODUCCIÓN EN EL MERCADO INTERIOR: PRODUCTOS HORTÍCOLAS.....	16 - 17
PRECIOS REPRESENTATIVOS DE PRODUCTOS GANADEROS.....	18
PRECIOS REPRESENTATIVOS DE PRODUCTOS GANADEROS: BOVINO.....	18
PRECIOS REPRESENTATIVOS DE PRODUCTOS GANADEROS: OVINO.....	19
PRECIOS REPRESENTATIVOS DE PRODUCTOS GANADEROS: PORCINO.....	20 - 21



1. PRECIOS MEDIOS NACIONALES

1.1. PRECIOS MEDIOS NACIONALES DE PRODUCTOS AGRÍCOLAS

1.1.1. Precios Medios Nacionales de Cereales, Arroz, Oleaginosas, Tortas, Proteicos, Vinos y Aceites.					
PRODUCTOS AGRÍCOLAS (especificaciones)		Semana 48 29/11-05/12 2021	Semana 49 06-12/12 2021	Variación semanal euros	Variación semanal %
CEREALES					
(1)	Trigo blando panificable (€/t)	302,64	299,48	-3,16	-1,04
(1)	Trigo duro (€/t)	530,00	540,50	10,50	1,98
(1)	Cebada pienso (€/t)	293,11	291,03	-2,08	-0,71
(1)	Cebada malta (€/t)	300,31	298,58	-1,73	-0,58
(1)	Maíz grano (€/t)	282,03	280,78	-1,25	-0,44
ARROZ					
(2)	Arroz cáscara japónica (€/t)	366,11	366,11	0,00	0,00
(2)	Arroz cáscara indica (€/t)	359,88	359,88	0,00	0,00
(3)	Arroz blanco japónica (€/t)	693,81	693,81	0,00	0,00
(3)	Arroz blanco indica (€/t)	610,09	610,09	0,00	0,00
(3)	Arroz blanco vaporizado (€/t)	671,83	671,83	0,00	0,00
(3)	Arroz partido (€/t)	373,14	373,14	0,00	0,00
SEMILLAS OLEAGINOSAS					
(4)	Pipa de girasol convencional (€/t)	558,69	560,02	1,33	0,24
(4)	Pipa de girasol alto oleico (€/t)	565,29	566,61	1,32	0,23
(4)	Colza (€/t)	491,86	492,67	0,81	0,16
TORTAS DE GIRASOL Y SOJA					
(9)	Torta de girasol. 34%-36% proteína (€/t)	281,07	281,07	0,00	0,00
(9)	Torta de soja. 44%-47% proteína (€/t)	417,02	427,78	10,76	2,58
PROTEICOS					
(10)	Alfalfa. Balas 1ª Cat. 16,5%-18% proteína (€/t)	204,38	204,39	0,01	0,00
(10)	Alfalfa. Pellets estándar. 14%-16% proteína (€/t)	186,89	189,82	2,93	1,57
(4)	Guisantes secos (€/t)	308,56	308,91	0,35	0,11
(2)	Lentejas (€/t)	623,48	623,48	0,00	0,00
(2)	Habas secas (€/t)	334,59	334,84	0,25	0,07
(2)	Garbanzos (€/t)	674,57	675,31	0,74	0,11
VINOS					
(5)	Vino blanco sin DOP/IGP (€/hectolitro)	34,37	35,18	0,81	2,36
(5)	Vino tinto sin DOP/IGP, 12 p. color (€/hectolitro)	41,62	40,68	-0,94	-2,26
ACEITE DE OLIVA Y ORUJO					
(6)	Aceite de oliva virgen extra < 0,8º (€/100 kg)	320,90	325,27	4,37	1,36
(6)	Aceite de oliva virgen, de 0,8º a 2º (€/100 kg)	289,56	293,05	3,49	1,21
(6)	Aceite de oliva lampante > 2º (€/100 kg)	278,10	278,20	0,10	0,04
(7)	Aceite de oliva refinado (€/100 kg)	285,49	285,66	0,17	0,06
(8)	Aceite de orujo de oliva crudo (€/100 kg)	111,08	111,10	0,02	0,02
(7)	Aceite de orujo de oliva refinado (€/100 kg)	153,62	153,62	0,00	0,00
ACEITE DE GIRASOL					
(7)	Aceite de girasol refinado convencional (€/100 kg)	152,56	152,05	-0,51	-0,33
(7)	Aceite de girasol refinado alto oleico (€/100 kg)	171,26	169,92	-1,34	-0,78
ACEITE DE SOJA					
(7)	Aceite refinado de soja (€/100 kg)	143,51	144,13	0,62	0,43
ACEITUNA DE MESA					
(11)	Aceituna de mesa, media de variedades (€/100 kg)	68,95	68,95	0,00	0,00
(11)	Variedad Gordal (€/100 kg)	120,00	120,00	0,00	0,00
(11)	Variedad Hojiblanca (€/100 kg)	56,18	56,18	0,00	0,00
(11)	Variedad Manzanilla (€/100 kg)	85,00	85,00	0,00	0,00

Posición comercial:

(1) Salida de almacén cargado o entregado al transformador después de intermediario; (2) Granel sobre almacén agricultor/cooperativa
 (3) Salida granel industria; (4) Almacén comprador mayorista; (5) Salida bodega; (6) Salida almazara; (7) Salida industria refinadora
 (8) Salida industria extractora; (9) Salida industria molturadora; (10) Salida industria deshidratadora; (11) Entrada a entamadora

COMENTARIOS DE MERCADO

- **CEREALES** (▲▼): Subida del 1,98% en el precio semanal del **trigo duro**. Por su parte, el resto de cereales que se siguen en este informe registran bajadas de precios (-1,04% en el **trigo blando panificable**, -0,71% en la **cebada pienso**, -0,58% en la **cebada malta** y -0,44% en el **maíz grano**).
- **ARROZ** (=): Sin variaciones en los precios.
- **SEMILLAS OLEAGINOSAS** (=): Leves variaciones al alza en los precios semanales de la **pipa de girasol convencional** (0,24%), de la **pipa de girasol alto oleico** (0,23%) y de la **semilla de colza** (0,16%).
- **TORTAS DE GIRASOL Y SOJA** (▲): El precio de la **torta de girasol** repite cotizaciones respecto a la semana previa y la **torta de soja** aumenta sus precios un 2,58%.
- **PROTEICOS** (=▲): Precios estables en la mayoría de los productos proteicos, con la salvedad de la **alfalfa en pellets**, que anota una subida del 1,57% (0,00% en las **balas de alfalfa**, 0,11% en los **guisantes secos**, 0,00% en las **lentejas**, 0,07% en las **habas secas** y 0,11% en los **garbanzos**).
- **VINOS** (▲▼): El precio del **vino blanco sin DOP/IGP** sube esta semana un 2,36% mientras que el **vino tinto sin DOP/IGP** baja un -2,26%.
- **ACEITE DE OLIVA Y ORUJO** (▲=): Subidas de precios significativas en los dos tipos de aceite de oliva de mayor calidad (1,36% en el **aceite de oliva virgen extra <0,8º** y 1,21% en el **virgen de 0,8º a 2º**). El resto de aceites de oliva registran precios estables.
- **ACEITE DE GIRASOL** (▼): Variaciones negativas en los precios del aceite de girasol refinado (-0,33% en el **convencional** y -0,78% en el **alto oleico**).
- **ACEITE DE SOJA** (▲): Esta semana se anota una subida del 0,43% en este producto.
- **ACEITUNA DE MESA** (=): Sin variaciones en las cotizaciones de la aceituna de mesa.

1.1.2. Precios Medios Nacionales en Origen de Frutas y Hortalizas				
PRODUCTOS AGRÍCOLAS (especificaciones)	Semana 48 29/11-05/12 2021	Semana 49 06/12-12/12 2021	Variación semanal euros	Variación semanal %
FRUTAS				
(1) Clementina (€/100 kg)	34,31	35,36	1,05	3,05%
(1) Limón (€/100 kg)	25,21	23,68	-1,53	-6,07%
(1) Mandarina (€/100 kg)	34,46	36,84	2,39	6,93%
(1) Naranja Grupo Blancas (€/100 kg)	18,16	19,08	0,93	5,12%
(1) Naranja Salustiana (€/100 kg)*	18,29	19,31	1,02	5,59%
(1) Naranja Grupo Navel (€/100 kg)	16,06	15,53	-0,53	-3,30%
(1) Naranja Navelina (€/100 kg)*	15,80	15,22	-0,57	-3,64%
(1) Manzana Fuji (€/100 kg)*	60,08	60,40	0,32	0,53%
(1) Manzana Gala (€/100 kg)*	45,48	45,50	0,01	0,03%
(1) Manzana Golden (€/100 kg)*	44,85	45,10	0,25	0,55%
(1) Manzana Granny Smith (€/100 kg)*	49,82	46,55	-3,26	-6,55%
(1) Manzana Red Delicious y demás var. rojas (€/100 kg)*	61,11	62,18	1,07	1,75%
(1) Pera Blanquilla (€/100 kg)	75,13	76,76	1,63	2,17%
(1) Pera Conferencia (€/100 kg)	74,88	74,77	-0,11	-0,15%
(1) Aguacate (€/100 kg)	152,73	146,39	-6,34	-4,15%
(1) Caqui (€/100 kg)	27,22	25,00	-2,22	-8,16%
(1) Granada (€/100 kg)	61,00	61,00	0,00	0,00%
(1) Plátano (€/100 kg)*	64,38	69,54	5,16	8,01%
HORTALIZAS				
(1) Acelga (€/100kg)	52,95	48,49	-4,46	-8,43%
(1) Ajo seco (€/100kg)	128,49	132,10	3,61	2,81%
(1) Alcachofa (€/100kg)	155,18	163,88	8,70	5,61%
(1) Berenjena (€/100 kg)	75,02	111,98	36,96	49,26%
(1) Brócoli (€/100 kg)	66,22	68,13	1,92	2,89%
(1) Calabacín (€/100 kg)	91,28	110,98	19,71	21,59%
(1) Cebolla (€/100 kg)	12,28	12,26	-0,03	-0,22%
(1) Champiñón (€/100kg)	171,94	171,27	-0,66	-0,39%
(1) Coliflor (€/100 kg)	64,56	65,84	1,27	1,97%
(1) Col-repollo de hoja lisa (€/100kg)	80,15	80,49	0,34	0,43%
(1) Escarola (€/100 ud)	39,74	42,02	2,28	5,73%
(1) Espinaca (€/100 kg)	119,67	107,81	-11,87	-9,91%
(1) Haba verde (€/100 kg)	181,61	160,77	-20,85	-11,48%
(1) Judía verde tipo plana (€/100 kg)	174,46	189,38	14,91	8,55%
(1) Lechuga Romana (€/100 ud)	26,31	25,60	-0,71	-2,71%
(1) Pepino (€/100 kg)	70,95	72,36	1,42	2,00%
(1) Pimiento verde tipo italiano (€/100 kg)	49,27	77,69	28,42	57,69%
(1) Puerro (€/100 kg)	56,61	56,79	0,18	0,32%
(1) Tomate cereza (€/100 kg)*	112,82	114,25	1,43	1,27%
(1) Tomate racimo (€/100 kg)*	84,43	96,48	12,05	14,27%
(1) Tomate redondo liso (€/100 kg)*	65,48	77,53	12,05	18,40%
(1) Zanahoria (€/100 kg)	18,23	18,23	0,00	0,00%
(1) Patata (€/100 kg)	20,28	21,53	1,24	6,12%

Posición comercial:

(1) Granel: En árbol, finca, almacén agricultor, alhóndiga, lonja, etc. En cítricos y uva de mesa, los precios se dan "en árbol" y "en cepa" respectivamente. Los precios del plátano, por las peculiaridades de su comercialización, son estimados a partir de las cotizaciones obtenidas y contrastadas por la organización de productores (OP), en la posición comercial "venta en verde al madurador".

*Precios notificados a la Comisión Europea (art. 11 y anexo I.5.c del Reglamento de Ejecución (UE) 2017/1185).

COMENTARIOS DE MERCADO

- **CÍTRICOS (▲ ▼):** Repetición de las tendencias observadas la semana pasada en los distintos productos en seguimiento de este sector: al alza la **mandarina** (6,93 %) –al ir entrando en comercialización, a medida que avanza la campaña, nuevas variedades más cotizadas–, las **naranjas tipo Blancas** (5,12 %) y la **clementina** (3,05 %), y a la baja el **limón** (-6,07 %) –en niveles y evolución similar a la del pasado año– y las **naranjas grupo Navel** (-3,3 %).
- **FRUTA DE PEPITA (▲ ▼):** Variaciones de escasa magnitud esta semana en este apartado, pudiendo destacarse como modificaciones relativas más significativas el reajuste a la baja de la **manzana Granny Smith** (-6,55 %) o el nuevo incremento de la **pera Blanquilla** (2,17%).
- **OTRAS FRUTAS (▼ ▲):** Bajada del **caqui** (-8,16 %), al quedar su cotización media exclusivamente circunscrita a los mercados valencianos, y del **aguacate** (-4,15 %), que sigue en valores sensiblemente inferiores a los registrados en el mismo periodo de 2020. Repunta el **plátano** (8,01 %).
- **HORTALIZAS (▲ ▼):** Por segunda semana consecutiva, claro predominio de hortalizas con crecimientos en sus precios en origen frente a los escasos que registran bajadas, de los que solo el **haba verde** (-11,48 %) se apuntó un descenso mayor del -10 % tras su importante caída en los mercados murcianos. El mayor incremento ha correspondido al **pimiento verde italiano** (57,69 %), bien acompañado por la **berenjena** (49,26 %), el **calabacín** (21,59 %) y el **tomate redondo liso** (18,4 %). Continúa el ajuste al alza del precio medio de la **patata** (6,12 %).

1.1.3. Precios Medios Nacionales de Productos Agrícolas: Gráficos

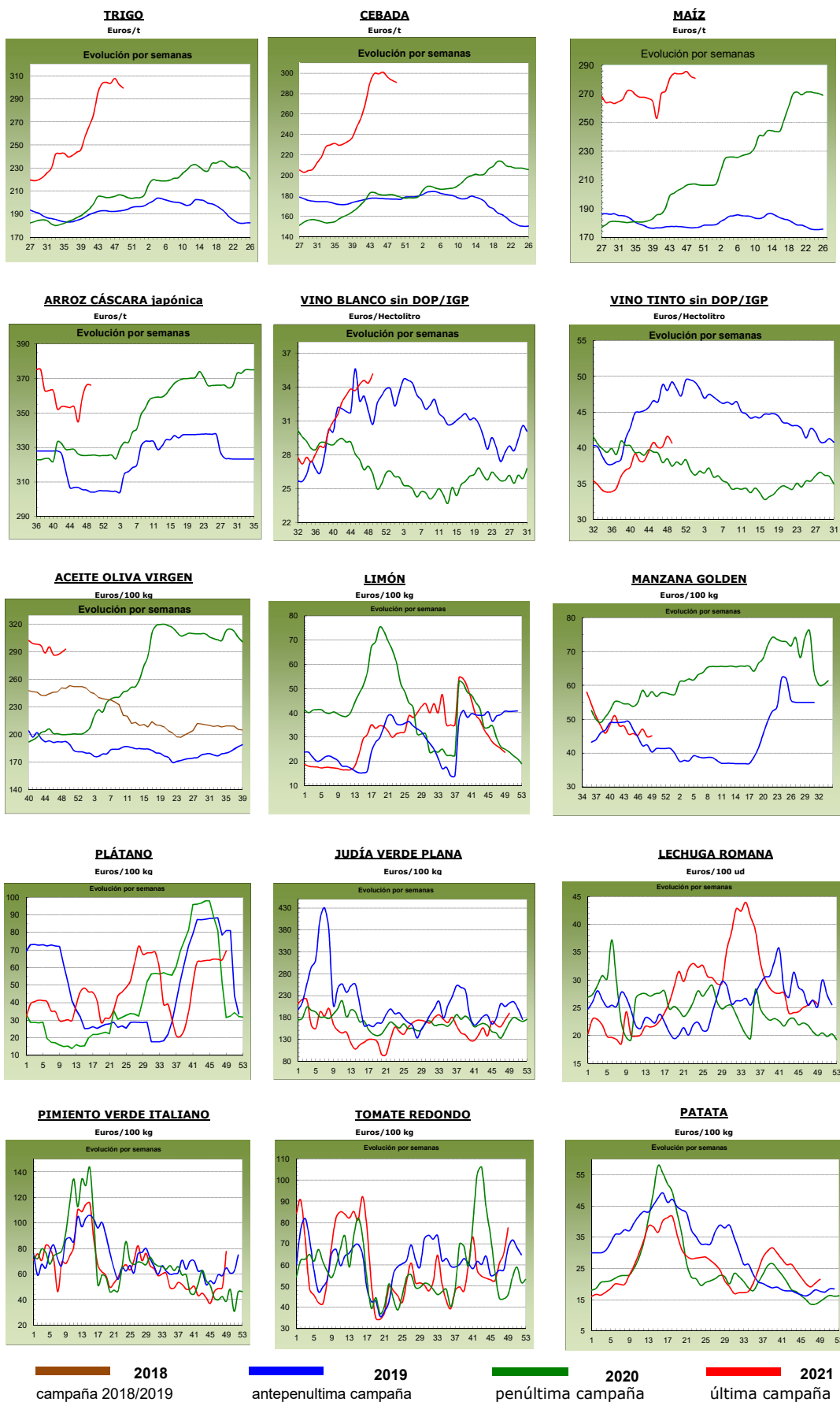

1.2. PRECIOS MEDIOS NACIONALES DE PRODUCTOS GANADEROS

1.2.1. Precios Medios Nacionales de Productos Ganaderos				
PRODUCTOS GANADEROS (especificaciones)	Semana 48 29/11-05/12 2021	Semana 49 06-12/12 2021	Variación semanal euros	Variación semanal %
VACUNO				
(1) Ternera, 180-300 kilos (€/100 kg canal)	407,70	408,42	0,72	0,18
(1) Machos de 12 a 24 meses (Clase R) (€/100 kg canal)	433,78	439,99	6,21	1,43
(1) Animales de 8 a 12 meses (Clase R) (€/100 kg canal)	438,87	440,82	1,95	0,44
(1) Bovino vivo, conjunto categorías (€/100 kg vivo)	215,35	215,56	0,21	0,10
CORDERO				
(1) Corderos 9-19 kilos (€/100 kg canal)	837,20	837,43	0,23	0,03
(1) Corderos 12-16 kilos (€/100 kg canal)	791,04	791,07	0,03	0,00
(1) Corderos Ligeros (12-13 kilos) (€/100 kg canal)	798,61	798,95	0,34	0,04
(1) Corderos Pesados (13-16 kilos) (€/100 kg canal)	783,47	783,20	-0,27	-0,03
PORCINO				
(1) Porcino >60% magro (Clase S) (€/100 kg canal)	131,98	131,19	-0,79	-0,60
(1) Porcino 60-55% magro (Clase E) (€/100 kg canal)	124,85	123,88	-0,97	-0,78
(1) Porcino 55-50% magro (Clase U) (€/100 kg canal)	129,94	128,70	-1,24	-0,95
(1) Porcino 50-45% magro (Clase R) (€/100 kg canal)	126,23	123,74	-2,49	-1,97
(1) Lechon 20 kg (€/unidad)	26,77	28,50	1,73	6,46
POLLO				
(2) Pollo, media de canales del 83% y 65% rdto. (€/100 kg canal)	176,38	176,83	0,45	0,26
(2) Pollo P10 (83% rdto.) (€/100 kg canal)	164,17	164,33	0,16	0,10
(2) Pollo P90 (65% rdto.) (€/100 kg canal)	177,30	177,30	0,00	0,00
HUEVOS				
(3) Huevos Tipo Jaula, media Clase L y M (€/100 kg)	112,66	111,89	-0,77	-0,68
(3) Huevos Tipo Jaula - Clase L (€/docena)	0,90	0,90	0,00	0,00
(3) Huevos Tipo Jaula - Clase M (€/docena)	0,80	0,79	-0,01	-1,25
(3) Huevos Tipo Suelo media Clase L y M (€/100 kg)	124,01	123,41	-0,60	-0,48
(3) Huevos Tipo Suelo - Clase L (€/docena)	1,00	1,00	0,00	0,00
(3) Huevos Tipo Suelo - Clase M (€/docena)	0,87	0,87	0,00	0,00
CONEJO				
(4) Conejo 1,8-2,2 kilo, vivo (€/100 kg)	225,58	213,61	-11,97	-5,31
LECHE Y PRODUCTOS LÁCTEOS				
(6) Suero de leche en polvo (€/100 kg)	107,00	106,63	-0,37	-0,35
(6) Mantequilla sin sal (formato 25 kg) (€/100 kg)	557,63	518,63	-39,00	-6,99
(5) Leche cruda de vaca (€/100 litros). Fuente: INFOLAC	Precio septiembre 2021: 33,20 €/100 litros			
MIEL				
(7) Miel multifloral a granel (€/100 kg)	Precio octubre 2021: 357,96 €/100 kg			

Posición comercial:

- (1) Entrada matadero; (2) Salida muelle matadero; (3) Salida muelle centro de embalaje; (4) Salida granja;
 (5) Precio pagado al ganadero; (6) Precio franco fábrica sin impuestos ni costes; (7) Venta a la industria o mayorista

COMENTARIOS DE MERCADO

- **VACUNO** (▲): Variaciones al alza en las cotizaciones de los diferentes tipos de **canales de vacuno**, con incrementos del 0,18% en las canales de las terneras, del 1,43% en las de los machos 12-24 meses y del 0,44% en las de los animales 8-12 meses. Los precios de los animales vivos se mantienen estables esta semana (0,10%).
- **OVINO** (=): La variación anotada esta semana en los precios medios nacionales de las **canales de cordero** es del 0,01%.
- **PORCINO** (▼): Descenso medio del -1,08% en el precio semanal de las **canales de porcino de capa blanca**. Los precios de los **porcinos cebados** se mantienen estables, sin variaciones significativas en el conjunto de plazas nacionales. 6,46% es el incremento de precios anotado esta semana en los **lechones base 20 kg** (▲).
- **POLLOS** (▲): Subida del 0,26% en el precio medio de la **canal de pollo**.
- **HUEVOS** (=▼): Precios estables en el conjunto de los huevos, con la salvedad de la docena de huevos de la Clase M tipo Jaula, que anota una bajada del -1,25%.
- **CONEJO** (▼): Descenso del -5,31% en la cotización semanal del **conejo vivo en granja**.
- **PRODUCTOS LÁCTEOS**: Bajada del -0,35% en el precio semanal del **suero de leche en polvo** (▼) y del -6,99% en el de la **mantequilla sin sal** (▼).

1.2.2. Precios Medios Nacionales de Productos Ganaderos: Gráficos

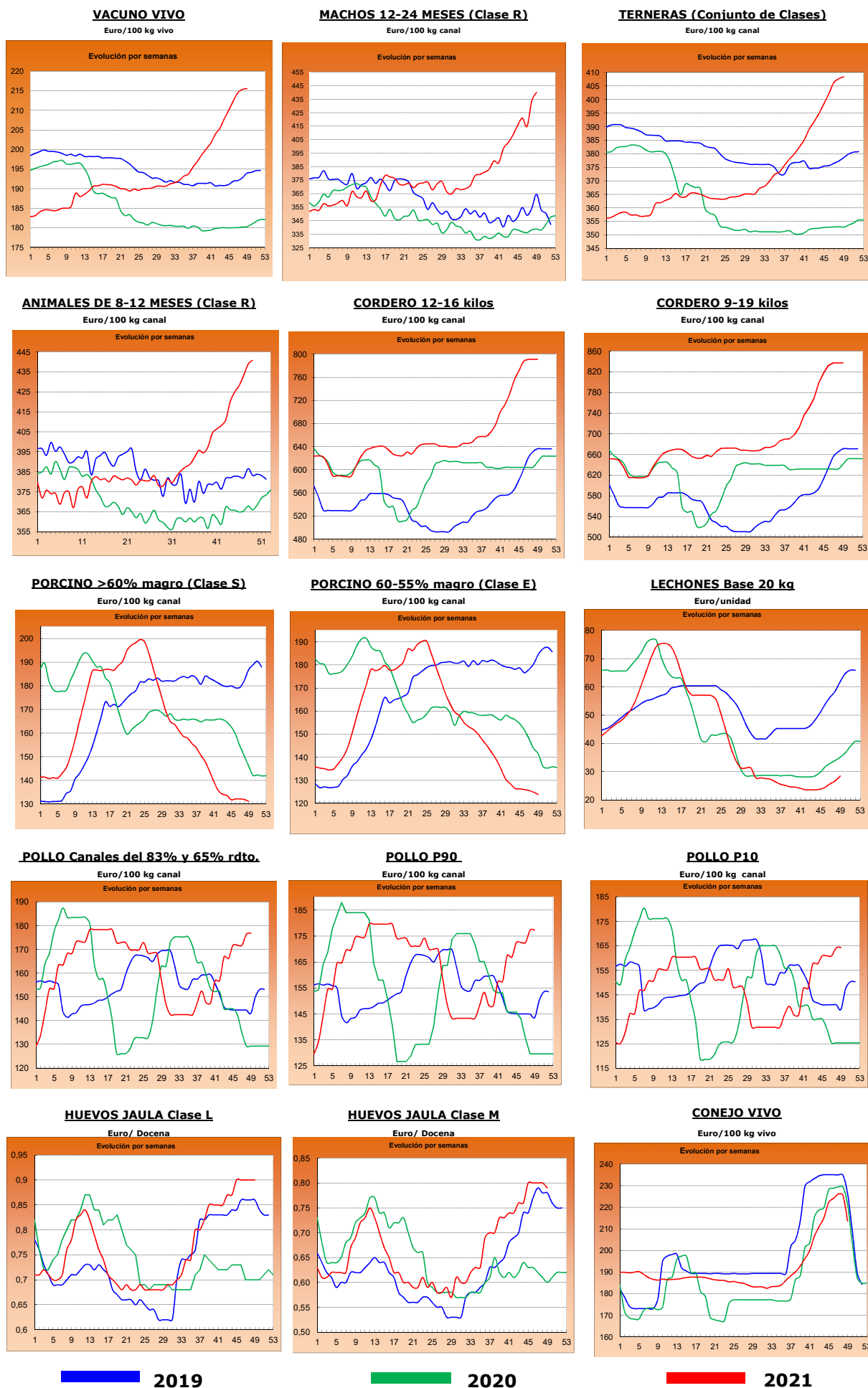

2.- PRECIOS EN MERCADOS REPRESENTATIVOS DE CEREALES, ALFALFA, ARROZ, VINOS, ACEITES Y SEMILLA DE GIRASOL

2.1. PRECIOS EN MERCADOS REPRESENTATIVOS DE CEREALES, ALFALFA Y ARROZ

2.1.1. Precios Medios en Mercados Representativos: Trigo y Alfalfa

Precios en Euro/Tonelada

REGLAMENTO (UE) 2017/1185 DE LA COMISION. Artículo 11, Anexo I. 1. (trigo); Artículo 12 (a), Anexo II.2 (alfalfa)

TRIGO: Salida de almacén cargado o entregado al transformador después de intermediario. Mercancia nacional y/o importada.

ALFALFA: Salida industria deshidratadora

PRODUCTO	MERCADO REPRESENTATIVO	Semana 48 29/11-05/12	Semana 49 06-12/12	Variación €
Trigo Blando Panificable	Albacete	297,20	296,80	-0,40
	Ávila	305,00	303,00	-2,00
	Barcelona	335,00	330,00	-5,00
	Burgos	300,00	292,00	-8,00
	Cádiz	320,00	305,00	-15,00
	Ciudad Real	280,00	282,00	2,00
	Cuenca	286,00	284,00	-2,00
	Guadalajara	305,00	306,60	1,60
	Huesca	316,00	310,00	-6,00
	León	296,40	296,40	0,00
	Lérida	304,00	302,00	-2,00
	Madrid	310,00	312,00	2,00
	Murcia	314,00	314,00	0,00
	Navarra	303,00	303,00	0,00
	Palencia	299,40	299,00	-0,40
	Pontevedra	305,00	305,00	0,00
	Salamanca	306,60	305,20	-1,40
	Segovia	298,40	292,80	-5,60
	Sevilla	330,00	315,00	-15,00
	Soria	292,20	291,80	-0,40
Tarragona	320,00	312,00	-8,00	
Toledo	298,00	299,00	1,00	
Valladolid	299,20	296,60	-2,60	
Zamora	297,00	296,60	-0,40	
Zaragoza	308,00	308,00	0,00	
Trigo Duro	Cádiz	530,00	545,00	15,00
	Córdoba	--	540,00	--
	Sevilla	530,00	545,00	15,00
	Toledo	475,00	475,00	0,00
	Zaragoza	530,00	530,00	0,00
Alfalfa Balas	Albacete	195,00	195,00	0,00
	Huesca	215,00	215,00	0,00
	Lérida	200,33	200,33	0,00
	Navarra	200,00	200,00	0,00
	Palencia	171,00	171,00	0,00
	Toledo	230,00	230,00	0,00
	Zaragoza	210,00	210,00	0,00
Alfalfa Pellets	Albacete	182,00	182,00	0,00
	Huesca	197,50	197,50	0,00
	Lérida	189,75	189,75	0,00
	Navarra	188,00	188,00	0,00
	Palencia	196,00	198,00	2,00
	Toledo	210,00	210,00	0,00
	Zaragoza	175,33	182,67	7,33

2.1.2. Precios Medios en Mercados Representativos: Cebada

Precios en Euro/Tonelada

REGLAMENTO (UE) 2017/1185 DE LA COMISION. Artículo 11, Anexo I. 1.

Salida de almacén cargado o entregado al transformador después de intermediario. Mercancía nacional y/o importada.

PRODUCTO	MERCADO REPRESENTATIVO	Semana 48 29/11-05/12	Semana 49 06-12/12	Variación €
Cebada Pienso	Albacete	283,30	281,30	-2,00
	Ávila	297,00	297,00	0,00
	Burgos	288,00	290,00	2,00
	Cádiz	310,00	311,00	1,00
	Ciudad Real	293,40	292,00	-1,40
	La Coruña	305,00	305,00	0,00
	Cuenca	285,00	283,00	-2,00
	Granada	305,00	300,00	-5,00
	Guadalajara	296,00	298,00	2,00
	Huesca	300,00	294,00	-6,00
	León	300,00	298,00	-2,00
	Lérida	293,00	290,00	-3,00
	Murcia	300,00	299,00	-1,00
	Palencia	294,00	296,00	2,00
	Salamanca	301,00	301,00	0,00
	Segovia	295,00	293,00	-2,00
	Soria	286,00	286,00	0,00
	Teruel	295,00	295,00	0,00
	Toledo	292,00	294,40	2,40
	Valladolid	298,00	295,00	-3,00
Zamora	300,00	298,00	-2,00	
Zaragoza	295,00	295,00	0,00	
Cebada Malta	Albacete	295,00	293,00	-2,00
	Burgos	296,00	295,20	-0,80
	Ciudad Real	299,50	300,20	0,70
	Cuenca	295,00	292,00	-3,00
	Guadalajara	301,60	302,00	0,40
	Huesca	306,00	301,00	-5,00
	Lérida	300,00	298,00	-2,00
	Madrid	307,00	308,00	1,00
	Navarra	305,00	302,00	-3,00
	Palencia	296,80	296,20	-0,60
	Salamanca	303,00	302,60	-0,40
	Segovia	296,00	294,40	-1,60
	Soria	290,40	290,00	-0,40
	Teruel	303,00	302,00	-1,00
	Toledo	308,00	309,00	1,00
	Valladolid	299,00	297,30	-1,70
Zamora	302,40	300,40	-2,00	
Zaragoza	303,00	302,00	-1,00	

2.1.3. Precios Medios en Mercados Representativos: Maíz y Arroz

Precios en Euro/Tonelada

REGLAMENTO (UE) 2017/1185 DE LA COMISION. Artículo 11, Anexo I. 1. Cereales y 2 Arroz

Maíz grano: precios salida de almacén cargado. Mercancía nacional y/o importada.

Arroz cáscara precios salida almacén agricultor o en cooperativa, y arroz blanco precios salida industria

PRODUCTO	MERCADO REPRESENTATIVO	Semana 48 29/11-05/12	Semana 49 06-12/12	Variación €
Maiz Grano	Albacete	284,80	284,60	-0,20
	Badajoz	284,00	282,00	-2,00
	Cáceres	284,00	282,00	-2,00
	Ciudad Real	284,60	284,80	0,20
	Córdoba	290,00	290,00	0,00
	La Coruña	279,00	277,00	-2,00
	Gerona	287,00	285,00	-2,00
	Huesca	282,00	280,00	-2,00
	León	279,40	279,40	0,00
	Lérida	275,00	274,00	-1,00
	Madrid	285,00	285,00	0,00
	Navarra	280,00	280,00	0,00
	Pontevedra	279,00	277,00	-2,00
	Salamanca	285,00	285,00	0,00
	Toledo	283,90	284,00	0,10
	Valladolid	287,80	285,30	-2,50
Zamora	280,00	279,60	-0,40	
Zaragoza	290,00	285,00	-5,00	
Arroz cáscara (Indica)	Badajoz	357,50	357,50	0,00
	Cáceres	350,00	350,00	0,00
	Cádiz	324,00	324,00	0,00
	Sevilla	366,00	366,00	0,00
	Valencia	320,00	320,00	0,00
Arroz cáscara (Japónica)	Badajoz	410,00	410,00	0,00
	Huesca	380,00	380,00	0,00
	Sevilla	406,50	406,50	0,00
	Tarragona	350,00	350,00	0,00
	Valencia	335,00	335,00	0,00
	Zaragoza	373,90	373,90	0,00
Arroz blanco (Indica)	Sevilla	611,00	611,00	0,00
	Valencia	710,00	710,00	0,00
Arroz blanco (Japónica)	Sevilla	636,00	636,00	0,00
	Tarragona	730,00	730,00	0,00
	Valencia	730,00	730,00	0,00
Arroz blanco vaporizado	Valencia	690,00	690,00	0,00
Arroz partido	Badajoz	328,75	328,75	0,00
	Sevilla	341,06	341,06	0,00
	Tarragona	445,00	445,00	0,00
	Valencia	430,00	430,00	0,00

2.2. PRECIOS EN MERCADOS REPRESENTATIVOS DE VINOS
--

R. EJECUCIÓN (UE) 2017/1185 DE LA COMISION. Artículo 11, Anexo II. 3.

En €/hectólitro, salida bodega, a granel, pago al contado sin I. V. A.

PRODUCTO	MERCADO REPRESENTATIVO	Semana 48 29/11-05/12	Semana 49 06-12/12	Variación €
Vino Blanco sin DOP/IPG	Albacete	47,10	48,58	1,47
	Badajoz	41,68	43,67	1,99
	Ciudad Real	35,30	35,86	0,56
	Cuenca	27,86	27,81	-0,05
	Toledo	24,61	25,50	0,89
Vino Tinto sin DOP / IPG	Precio de vino tinto referido al producto de 12 puntos de color			
	Albacete	41,40	42,73	1,34
	Badajoz	62,04	60,86	-1,18
	Ciudad Real	36,96	38,47	1,51
	Cuenca	39,38	39,47	0,10
	Murcia	29,29	30,45	1,16
	Toledo	36,62	35,59	-1,04
	Valencia	39,69	39,69	0,00

2.3. PRECIOS EN MERCADOS REPRESENTATIVOS DE ACEITES Y SEMILLAS DE GIRASOL

Aceites. Precios salida almazara/orujera/refinadora, en €/100 kg, sin I.V.A. Rgto. 2017/1185. Art.11. Anexo I.3.
Semilla de girasol. Precios en almacén del comprador mayorista, en €/100 kg, sin I.V.A. Rgto 2017/1185. Art. 8

PRODUCTO Y ESPECIFICACIONES	MERCADO REPRESENTATIVO	Semana 48 29/11-05/12	Semana 49 06-12/12	Variación €
ACEITE DE OLIVA VIRGEN EXTRA Menos de 0,8°	Albacete	327,00	315,00	-12,00
	Almería	308,00	314,00	6,00
	Badajoz	325,17	324,50	-0,67
	Cáceres	330,00	330,00	0,00
	Cádiz	317,00	317,00	0,00
	Ciudad Real	319,00	324,50	5,50
	Córdoba	322,50	327,50	5,00
	Cuenca	310,00	307,50	-2,50
	Granada	322,00	322,00	0,00
	Huelva	320,00	325,00	5,00
	Jaén	320,50	327,50	7,00
	Málaga	321,00	329,00	8,00
	Sevilla	317,50	325,00	7,50
	Tarragona	317,50	317,50	0,00
Toledo	319,20	324,25	5,05	
ACEITE DE OLIVA VIRGEN De 0,8° a 2°	Albacete	291,00	291,00	0,00
	Badajoz	300,83	300,83	0,00
	Cádiz	295,00	295,00	0,00
	Ciudad Real	295,00	296,50	1,50
	Córdoba	287,50	289,50	2,00
	Cuenca	285,00	287,50	2,50
	Granada	297,50	297,50	0,00
	Huelva	315,00	315,00	0,00
	Jaén	288,50	293,00	4,50
	Málaga	293,50	297,50	4,00
	Sevilla	291,50	294,50	3,00
	Tarragona	287,50	287,50	0,00
	Toledo	295,75	295,95	0,20
ACEITE DE OLIVA LAMPANTE Más de 2°	Albacete	283,00	272,00	-11,00
	Badajoz	271,00	268,33	-2,67
	Cáceres	285,00	263,00	-22,00
	Cádiz	283,00	285,00	2,00
	Ciudad Real	272,50	270,00	-2,50
	Córdoba	276,50	274,00	-2,50
	Cuenca	277,50	280,00	2,50
	Granada	281,50	281,50	0,00
	Huelva	290,00	290,00	0,00
	Jaén	279,00	281,00	2,00
	Málaga	282,50	274,50	-8,00
	Sevilla	289,00	289,00	0,00
	Tarragona	247,50	247,50	0,00
	Toledo	281,40	279,00	-2,40
ACEITE DE OLIVA REFINADO	Córdoba	284,00	284,50	0,50
	Jaén	288,50	288,50	0,00
	Sevilla	286,00	286,00	0,00
	Tarragona	282,50	282,50	0,00
ACEITE DE ORUJO DE OLIVA CRUDO	Córdoba	111,25	111,25	0,00
	Jaén	111,52	111,52	0,00
	Málaga	112,25	112,25	0,00
	Sevilla	111,00	111,00	0,00
	Tarragona	112,00	112,00	0,00
	Toledo	110,00	110,00	0,00
ACEITE DE ORUJO DE OLIVA REFINADO	Sevilla	154,00	154,00	0,00
PIPA DE GIRASOL Alto oleico	Centro	554,85	551,79	-3,06
	Norte	566,33	566,33	0
	Sur	569,26	574,12	4,86
PIPA DE GIRASOL Convencional	Centro	548,43	545,38	-3,06
	Norte	560,64	560,64	0
	Sur	561,58	566,49	4,91

3. PRECIOS DE PRODUCCIÓN DE FRUTAS Y HORTALIZAS EN EL MERCADO INTERIOR

3.1. PRECIOS DE PRODUCCIÓN EN EL MERCADO INTERIOR FRUTAS

3.1.1. Precios de Producción de Frutas en el Mercado Interior:

Precios diarios y Precios Medios Ponderados Semanales en mercados representativos provinciales.

Precios a la salida del centro de acondicionamiento de productos seleccionados, embalados y, en su caso, en palés (€/100 kg peso neto)

CÍTRICOS

PRODUCTO	MERCADO	VARIEDAD O TIPO	CAT.	CALIBRE	DIA/MES							
					6/12	7/12	8/12	9/12	10/12	11/12	12/12	PMPS
CLEMANTINA	Castellón	Clemenules	I	1X-3	89,03	90,15	87,19	86,81	86,88	81,78	92,20	87,64
	Valencia	Clemenules	I	1X-3	73,29	87,01	84,77	87,37	87,39	85,58	104,96	86,63
	Huelva	Todas las variedades	I	1X-3	--	85,00	--	85,00	85,00	--	--	85,00
	Sevilla	Todas las variedades	I	1X-3	--	76,00	--	76,00	76,00	--	--	76,00
	Tarragona	Todas las variedades	I	1X-3	--	74,40	--	74,40	74,40	--	--	74,40
LIMÓN	Alicante	Fino	I	3-4	--	81,90	--	79,91	80,91	--	--	80,93
	Málaga	Fino	I	3-4	--	98,49	--	99,46	97,48	--	--	98,47
	Murcia	Fino	I	3-4	--	86,00	--	87,00	86,00	--	--	86,34
MANDARINA	Valencia	Clemenvilla	I	1-2	89,44	94,39	102,89	98,42	98,00	92,37	--	92,05
	Almería	Todas las variedades	I	1-2	--	70,00	--	70,00	70,00	--	--	70,00
	Sevilla	Todas las variedades	I	1-2	--	90,00	--	90,00	90,00	--	--	90,00
	Tarragona	Todas las variedades	I	1-2	--	72,05	--	72,05	72,05	--	--	72,05
NARANJA	Castellón	Navelina	I	3-6	67,78	60,46	52,78	58,48	57,52	49,12	--	58,13
	Córdoba	Navelina	I	3-6	--	50,00	--	50,00	50,00	--	--	50,00
	Huelva	Navelina	I	3-6	--	48,00	--	48,00	48,00	--	--	48,00
	Sevilla	Navelina	I	3-6	--	52,61	--	52,61	52,61	--	--	52,61
	Tarragona	Navelina	I	3-6	--	72,00	--	72,00	72,00	--	--	72,00
	Valencia	Navelina	I	3-6	58,81	55,74	57,00	56,33	54,04	66,84	80,52	56,35
	Castellón	Salustiana	I	3-6	58,19	61,74	63,18	64,24	65,69	56,96	--	60,51
	Huelva	Salustiana	I	3-6	--	50,00	--	50,00	50,00	--	--	50,00
	Sevilla	Salustiana	I	3-6	--	51,00	--	51,00	51,00	--	--	51,00
	Valencia	Salustiana	I	3-6	56,37	64,11	61,43	64,67	64,77	63,30	64,54	62,73
SATSUMA	Valencia	Owari	I	1X-3	--	95,72	--	96,49	96,49	--	--	96,23

FRUTAS DE PEPITA

PRODUCTO	MERCADO	VARIEDAD O TIPO	CAT.	CALIBRE	DIA/MES							
					6/12	7/12	8/12	9/12	10/12	11/12	12/12	PMPS
MANZANA	Gerona	Fuji	I	65-80	--	121,80	--	121,80	121,80	--	--	121,80
	Lérida	Fuji	I	65-80	--	74,50	--	74,50	74,50	--	--	74,50
	Zaragoza	Fuji	I	65-80	--	101,72	--	101,72	101,72	--	--	101,72
	Gerona	Golden Delicious	I	65-80	--	104,30	--	104,30	104,30	--	--	104,30
	León	Golden Delicious	I	65-80	--	40,00	--	40,00	40,00	--	--	40,00
	Lérida	Golden Delicious	I	65-80	--	62,68	--	63,80	61,75	--	--	62,65
	Zaragoza	Golden Delicious	I	65-80	--	83,34	--	83,34	83,34	--	--	83,34
	Gerona	Granny Smith	I	65-80	--	105,05	--	105,05	105,05	--	--	105,05
	Lérida	Granny Smith	I	65-80	--	54,97	--	55,77	54,50	--	--	55,02
	Zaragoza	Granny Smith	I	65-80	--	85,00	--	85,00	85,00	--	--	85,00
	Gerona	Red Delicious	I	65-80	--	118,00	--	118,00	118,00	--	--	118,00
	Zaragoza	Red Delicious	I	65-80	--	63,00	--	63,00	63,00	--	--	63,00
	Gerona	Royal Gala	I	65-80	--	91,73	--	91,73	91,73	--	--	91,73
	Lérida	Royal Gala	I	65-80	--	61,46	--	62,13	64,96	--	--	62,57
Zaragoza	Royal Gala	I	65-80	--	79,88	--	79,88	79,88	--	--	79,88	
PERA	Lérida	Blanquilla	I	55-60	--	120,79	--	--	134,72	--	--	126,75
	Zaragoza	Blanquilla	I	55-60	--	104,85	--	104,85	104,85	--	--	104,85
	La Rioja	Conferencia	I	55-60	--	100,00	--	100,00	100,00	--	--	100,00
	León	Conferencia	I	55-60	--	70,00	--	70,00	70,00	--	--	70,00
	Lérida	Conferencia	I	55-60	--	91,00	--	91,00	91,00	--	--	91,00
	Zaragoza	Conferencia	I	55-60	--	95,59	--	95,59	95,59	--	--	95,59
	Lérida	Williams	I	65-75+	--	71,90	--	--	71,90	--	--	71,90

OTRAS FRUTAS

PRODUCTO	MERCADO	VARIEDAD O TIPO	CAT.	CALIBRE	DIA/MES							
					6/12	7/12	8/12	9/12	10/12	11/12	12/12	PMPS
UVA DE MESA	Alicante	Aledo	I	-	--	191,11	--	191,11	191,11	--	--	191,11
	Murcia	Apirenas rojas	I	-	--	210,00	--	210,00	210,00	--	--	210,00

3.1.2. Precios de Producción de Frutas en el Mercado Interior: Precios Medios Ponderados Semanales Nacionales

Referencia: Reglamento Delegado (UE) 2017/891 de la Comisión, de 13 de marzo (DOUE de 25 de mayo). Art. 55 y Anexo VI
Precios a la salida del centro de acondicionamiento de productos seleccionados, embalados y, en su caso, en palés (€/100kg peso neto)

CÍTRICOS

PRODUCTO	MERCADO	VARIEDAD O TIPO	CAT.	CALIBRE	PRECIO MEDIO PONDERADO SEMANAL NACIONAL Semana 49- 2021: 06/12 - 12/12
CLEMENTINA	ESPAÑA	Todas las variedades	I	1X-3	81,66
LIMÓN	ESPAÑA	Todas las variedades	I	3-4	84,24
MANDARINA	ESPAÑA	Todas las variedades	I	1-2	89,40
NARANJA	ESPAÑA	Navelina	I	3-6	54,93
	ESPAÑA	Salustiana	I	3-6	55,11
SÁTSUMA	ESPAÑA	Todas las variedades	I	1X-3	96,23

FRUTAS DE PEPITA

PRODUCTO	MERCADO	VARIEDAD O TIPO	CAT.	CALIBRE mm	PRECIO MEDIO PONDERADO SEMANAL NACIONAL Semana 49- 2021: 06/12 - 12/12
MANZANA	ESPAÑA	Fuji	I	65/80	83,48
	ESPAÑA	Golden delicious	I	65/80	72,99
	ESPAÑA	Granny Smith	I	65/80	58,31
	ESPAÑA	Red Delicious y demás Var. Rojas	I	65/80	95,82
	ESPAÑA	Gala	I	65/80	63,91
PERA	ESPAÑA	Blanquilla	I	55/60	118,44
	ESPAÑA	Conferencia	I	60/65+	91,64
	ESPAÑA	Williams	I	65-75+	71,90

OTRAS FRUTAS

PRODUCTO	MERCADO	VARIEDAD O TIPO	CAT.	CALIBRE	PRECIO MEDIO PONDERADO SEMANAL NACIONAL Semana 49- 2021: 06/12 - 12/12
UVA DE MESA	ESPAÑA	Todas las variedades con pepitas	I	-	191,11
	ESPAÑA	Todas las variedades sin pepitas	I	-	210,00

3.2. PRECIOS DE PRODUCCIÓN EN EL MERCADO INTERIOR: PRODUCTOS HORTÍCOLAS

**3.2.1. Precios de Producción de Hortalizas en el Mercado Interior:
Precios diarios y Precios Medios Ponderados Semanales en mercados representativos provinciales.**

Precios a la salida del centro de acondicionamiento de productos seleccionados, embalados y, en su caso, en palés (€/100 kg peso neto)

HORTALIZAS

PRODUCTO	MERCADO	VARIEDAD O TIPO	CAT.	CALIBRE	DIA/MES							PMPS
					6/12	7/12	8/12	9/12	10/12	11/12	12/12	
ACELGA	Navarra	Todos los tipos y variedades	-	-	--	90,00	--	90,00	90,00	--	--	90,00
AJO	Ciudad Real	Blanco	-	50-60 mm	--	200,00	--	200,00	200,00	--	--	200,00
	Cuenca	Blanco	-	50-60 mm	--	209,50	--	209,50	209,50	--	--	209,50
	Toledo	Blanco	-	50-60 mm	--	212,00	--	212,00	212,00	--	--	212,00
	Albacete	Morado	-	50-80 mm	--	213,30	--	213,30	213,30	--	--	213,30
	Ciudad Real	Morado	-	50-80 mm	--	220,00	--	220,00	220,00	--	--	220,00
	Córdoba	Morado	-	50-80 mm	--	220,00	--	220,00	220,00	--	--	220,00
	Cuenca	Morado	-	50-80 mm	--	249,50	--	249,50	249,50	--	--	249,50
	Toledo	Morado	-	50-80 mm	--	240,00	--	240,00	240,00	--	--	240,00
	Albacete	Primavera	-	50-60 mm	--	167,50	--	167,50	167,50	--	--	167,50
	Ciudad Real	Primavera	-	50-60 mm	--	180,00	--	180,00	180,00	--	--	180,00
	Córdoba	Primavera	-	50-60 mm	--	196,54	--	196,54	196,54	--	--	196,54
	Cuenca	Primavera	-	50-60 mm	--	192,00	--	192,00	192,00	--	--	192,00
	Toledo	Primavera	-	50-60 mm	--	199,00	--	199,00	199,00	--	--	199,00
ALCACHOFA	Murcia	Todos los tipos y variedades	-	-	--	264,41	--	276,06	280,69	--	--	273,99
	Navarra	Todos los tipos y variedades	-	-	--	240,00	--	240,00	240,00	--	--	240,00
APIO	Murcia	Verde	-	-	--	39,00	--	39,73	39,73	--	--	39,51
BERENJENA	Almería	Todos los tipos y variedades	-	-	139,00	144,47	154,00	162,85	166,00	156,13	--	152,92
	Málaga	Todos los tipos y variedades	-	-	--	170,00	--	170,00	170,00	--	--	170,00
BRÓCOLI	Murcia	--	-	-	--	125,00	--	130,00	135,00	--	--	130,40
	Navarra	--	-	-	--	93,00	--	93,00	93,00	--	--	93,00
CALABACÍN	Almería	Todas las variedades	-	14-21 g	190,00	154,00	186,00	176,50	185,00	151,00	--	168,94
	Málaga	Todas las variedades	-	14-21 g	--	160,00	--	160,00	160,00	--	--	160,00
CALABAZA	Murcia	Cacahuete	-	-	--	30,00	--	30,00	30,00	--	--	30,00
CEBOLLA	Albacete	Todos los tipos y variedades	-	-	--	19,80	--	19,80	19,80	--	--	19,80
	Ávila	Todos los tipos y variedades	-	-	--	12,00	--	12,00	12,00	--	--	12,00
	Cuenca	Todos los tipos y variedades	-	-	--	23,00	--	23,00	23,00	--	--	23,00
	Lérida	Todos los tipos y variedades	-	-	--	23,55	--	23,55	23,55	--	--	23,55
	Segovia	Todos los tipos y variedades	-	-	--	30,00	--	30,00	30,00	--	--	30,00
	Toledo	Todos los tipos y variedades	-	-	--	25,00	--	25,00	25,00	--	--	25,00
CHAMPIÑÓN	Albacete	Cerrado	-	30-65 mm	--	190,00	--	190,00	190,00	--	--	190,00
	Cuenca	Cerrado	-	30-65 mm	--	187,28	--	187,28	187,28	--	--	187,28
	La Rioja	Cerrado	-	30-65 mm	--	235,50	--	235,50	235,50	--	--	235,50
	Navarra	Cerrado	-	30-65 mm	--	250,00	--	250,00	250,00	--	--	250,00
COLIFLOR	Barcelona	Todos los tipos y variedades	-	-	--	90,67	--	90,67	90,67	--	--	90,67
	Ciudad Real	Todos los tipos y variedades	-	-	--	120,00	--	120,00	120,00	--	--	120,00
	Granada	Todos los tipos y variedades	-	-	--	107,78	--	107,78	107,78	--	--	107,78
	La Rioja	Todos los tipos y variedades	-	-	--	57,90	--	57,90	57,90	--	--	57,90
	Murcia	Todos los tipos y variedades	-	-	--	93,76	--	97,26	99,65	--	--	97,11
	Navarra	Todos los tipos y variedades	-	-	--	81,00	--	81,00	81,00	--	--	81,00
	Tarragona	Todos los tipos y variedades	-	-	--	121,60	--	121,60	121,60	--	--	121,60
	Toledo	Todos los tipos y variedades	-	-	--	128,90	--	128,90	128,90	--	--	128,90

Precios a la salida del centro de acondicionamiento de productos seleccionados, embalados y, en su caso, en palés (€/100 kg peso neto)

HORTALIZAS (continuación)

PRODUCTO	MERCADO	VARIEDAD O TIPO	CAT.	CALIBRE	DIA/MES							
					6/12	7/12	8/12	9/12	10/12	11/12	12/12	PMPS
COL-REPOLLO	Málaga	Hoja lisa	-	-	--	50,00	--	50,00	50,00	--	--	50,00
	Murcia	Hoja rizada	-	-	--	86,25	--	90,85	86,25	--	--	87,85
	Barcelona	Todos los tipos y variedades	-	-	--	51,82	--	51,82	51,82	--	--	51,82
	León	Todos los tipos y variedades	-	-	--	36,00	--	36,00	36,00	--	--	36,00
	Navarra	Todos los tipos y variedades	-	-	--	58,00	--	58,00	58,00	--	--	58,00
	Tarragona	Todos los tipos y variedades	-	-	--	72,00	--	72,00	72,00	--	--	72,00
ESCAROLA	Murcia	Todos los tipos y variedades	-	-	--	100,36	--	102,55	102,55	--	--	101,84
	Navarra	Todos los tipos y variedades	-	-	--	128,00	--	128,00	128,00	--	--	128,00
	Tarragona	Todos los tipos y variedades	-	-	--	82,50	--	82,50	82,50	--	--	82,50
Toledo	Todos los tipos y variedades	-	-	--	113,25	--	113,25	113,25	--	--	113,25	
	Murcia	Todos los tipos y variedades	-	-	--	148,90	--	154,17	159,17	--	--	153,88
ESPINACA	Tarragona	Todos los tipos y variedades	-	-	--	82,50	--	82,50	82,50	--	--	82,50
	Toledo	Todos los tipos y variedades	-	-	--	133,00	--	133,00	133,00	--	--	133,00
JUDÍA VERDE	Almería	Plana	-	-	233,71	244,67	249,47	265,22	259,00	288,00	--	251,53
	Granada	Plana	-	-	260,00	269,00	283,00	267,00	269,00	289,00	--	269,94
	Málaga	Plana	-	-	--	250,00	--	250,00	250,00	--	--	250,00
	Lérida	Todos los tipos y variedades	-	-	--	312,50	--	312,50	312,50	--	--	312,50
LECHUGA	Murcia	Baby	I	-	--	106,80	--	108,00	106,80	--	--	107,18
	Murcia	Iceberg	I	400g y +	--	92,66	--	94,00	92,66	--	--	93,08
	Murcia	Romana	I	600g y +	--	67,05	--	69,32	67,05	--	--	67,82
	Lérida	Todos los tipos y variedades	I	400g y +	--	79,47	--	79,47	79,47	--	--	79,47
	Navarra	Todos los tipos y variedades	I	400g y +	--	137,00	--	137,00	137,00	--	--	137,00
PEPINO	Almería	De Almería	-	350-500 g	84,00	84,18	87,51	87,14	86,77	85,83	--	85,94
	Granada	De Almería	-	-	114,00	117,00	118,00	118,00	112,00	109,00	--	114,64
	Murcia	Español	-	-	--	115,00	--	115,00	120,00	--	--	116,44
	Almería	Morico	-	-	--	117,00	--	116,00	--	75,00	--	98,45
PIMIENTO	Almería	Cuadrado Color	I	70 mm y +	--	124,00	--	147,00	--	129,00	--	129,91
	Granada	Cuadrado Color	I	70 mm y +	131,00	135,09	128,54	125,53	126,75	127,48	--	130,50
	Almería	Cuadrado Verde	I	70 mm y +	82,00	83,00	78,00	76,00	80,00	--	--	79,80
	Almería	Italiano Verde	I	40 mm y +	--	93,00	--	112,00	--	141,00	--	117,40
Málaga	Italiano Verde	I	40 mm y +	--	140,00	--	140,00	140,00	--	--	140,00	
PUERRO	Barcelona	Todos los tipos y variedades	-	-	--	82,50	--	82,50	82,50	--	--	82,50
	Navarra	Todos los tipos y variedades	-	-	--	94,00	--	94,00	94,00	--	--	94,00
	Toledo	Todos los tipos y variedades	-	-	--	100,00	--	99,00	99,00	--	--	99,33
TOMATE	Almería	Cereza	I	-	--	143,00	136,00	159,00	165,00	153,00	--	150,11
	Granada	Cereza	I	-	--	178,49	--	178,49	178,49	--	--	178,49
	Málaga	Cereza	I	-	--	210,00	--	210,00	210,00	--	--	210,00
	Murcia	Cereza	I	-	--	155,00	--	120,00	185,00	--	--	152,43
	Almería	Racimo	I	-	--	135,25	129,68	132,57	133,82	141,38	--	135,35
	Granada	Racimo	I	-	--	78,00	--	78,00	78,00	--	--	78,00
	Almería	Redondo	I	57-100mm	94,12	98,51	94,15	102,19	107,97	111,83	--	101,67
	Granada	Redondo	I	57-100mm	--	75,00	--	75,00	75,00	--	--	75,00
	Málaga	Redondo	I	57-100mm	--	130,00	--	130,00	130,00	--	--	130,00
	Murcia	Redondo	I	57-100mm	--	88,00	--	90,00	86,00	--	--	87,80
	ZANAHORIA	Burgos	Todos los tipos y variedades	-	-	--	24,00	--	24,00	24,00	--	--
Cádiz		Todos los tipos y variedades	-	-	--	77,00	--	77,00	77,00	--	--	77,00
Segovia		Todos los tipos y variedades	-	-	--	32,00	--	32,00	32,00	--	--	32,00
Toledo		Todos los tipos y variedades	-	-	--	35,00	--	35,00	35,00	--	--	35,00
Valladolid		Todos los tipos y variedades	-	-	--	27,00	--	27,00	27,00	--	--	27,00

3.2.2. Precios de Producción de Hortalizas en el Mercado Interior: Precios Medios Ponderados Semanales Nacionales

Referencia: Reglamento Delegado (UE) 2017/891 de la Comisión, de 13 de marzo (DOUE de 25 de mayo). Art. 55 y Anexo VI

Precios a la salida del centro de acondicionamiento de productos seleccionados, embalados y, en su caso, en palés (€/100kg peso neto)

HORTALIZAS

PRODUCTO	MERCADO	VARIEDAD O TIPO	CAT.	CALIBRE	PRECIO MEDIO PONDERADO SEMANAL NACIONAL Semana 49- 2021: 06/12 - 12/12
AJO	ESPAÑA	Blanco	-	50-60 mm	201,45
	ESPAÑA	Morado	-	45-55 mm	218,00
	ESPAÑA	Primavera	-	50-60 mm	175,00
BERENJENA	ESPAÑA	Todos los tipos y variedades	-	40+ /70+	153,09
CALABACÍN	ESPAÑA	Todas las variedades	-	14-21	168,64
CEBOLLA	ESPAÑA	Todos los tipos y variedades	-	-	21,75
CHAMPIÑÓN	ESPAÑA	Cerrado	-	Medio (30-65 mm)	200,32
COLIFLOR	ESPAÑA	Todos los tipos y variedades	-	-	96,79
COL-REPOLLO	ESPAÑA	Todos los tipos y variedades	I	-	146,63
JUDÍA VERDE	ESPAÑA	Todos los tipos y variedades	-	-	261,02
LECHUGA	ESPAÑA	Todos los tipos y variedades	I	400 g o superior	78,37
PEPINO	ESPAÑA	Variedades lisas	-	350-500 g	93,70
PIMIENTO DULCE	ESPAÑA	Todos los tipos y variedades	I	40 mm o superior	109,38
PUERRO	ESPAÑA	Todos los tipos y variedades	-	-	77,60
TOMATE	ESPAÑA	Cereza	I	-	157,49
	ESPAÑA	Racimo	I	-	125,03
	ESPAÑA	Redondo	I	57-100mm	96,60
ZANAHORIA	ESPAÑA	Todos los tipos y variedades	-	-	30,58

4. PRECIOS REPRESENTATIVOS DE PRODUCTOS GANADEROS

4.1. PRECIOS REPRESENTATIVOS DE PRODUCTOS GANADEROS: BOVINO

4.1.1. Precios Medios Nacionales de Canales de Bovino Pesado

PRECIO MEDIO NACIONAL (€/100kg Canal) DE CANALES DE BOVINO PESADO SEGÚN MODELO COMUNITARIO DE CLASIFICACIÓN R 2017/1182, R 2017/1184, RD 815/2018 (Euro/100kg canal)

CATEGORÍA	CLASE DE CONFORMACIÓN Y DE ESTADO DE ENGRASAMIENTO	Semana 48 29/11-05/12 2021	Semana 49 06-12/12 2021	Variación €
Categoría A: Canales de machos jóvenes sin castrar de más de un año y menos de dos	Muy buena y poco cubierta (U-2)	449,11	452,22	3,11
	Muy buena y cubierta (U-3)	443,33	446,90	3,57
	Precio medio ponderado Categoría U	445,22	448,63	3,41
	Buena y poco cubierta (R-2)	422,79	441,91	19,12
	Buena y cubierta (R-3)	436,56	439,50	2,94
	Precio medio ponderado Categoría R	433,78	439,99	6,21
	Menos buena y poco cubierta (O-2)	403,83	412,85	9,02
	Menos buena y cubierta (O-3)	394,47	394,33	-0,14
	Precio medio ponderado Categoría O	397,72	400,77	3,05
Categoría D: Canales de hembras que hayan parido	Mediocre y poco cubierta (P-2)	236,30	247,41	11,11
	Mediocre y cubierta (P-3)	283,06	284,13	1,07
	Precio medio ponderado Categoría P	241,06	251,15	10,09
	Buena y cubierta (R-3)	299,04	302,30	3,26
	Buena y grasa (R-4)	390,52	363,80	-26,72
	Precio medio ponderado Categoría R	327,70	321,57	-6,13
	Menos buena y poco cubierta (O-2)	264,08	266,82	2,74
	Menos buena y cubierta (O-3)	318,79	300,87	-17,92
	Menos buena y grasa (O-4)	346,53	353,33	6,80
	Precio medio ponderado Categoría O	304,20	297,17	-7,03
Categoría E: Canales de otras hembras (de 12 meses o más)	Muy buena y poco cubierta (U-2)	449,35	454,11	4,76
	Muy buena y cubierta (U-3)	446,45	445,21	-1,24
	Precio medio ponderado Categoría U	447,00	446,88	-0,12
	Buena y poco cubierta (R-2)	402,53	416,41	13,88
	Buena y cubierta (R-3)	407,81	421,74	13,93
	Buena y grasa (R-4)	421,20	422,01	0,81
	Precio medio ponderado Categoría R	407,90	421,15	13,25
	Menos buena y poco cubierta (O-2)	329,27	334,82	5,55
	Menos buena y cubierta (O-3)	342,85	360,23	17,38
	Menos buena y grasa (O-4)	374,14	364,79	-9,35
	Precio medio ponderado Categoría O	341,37	356,12	14,75
Categoría Z: Canales de animales desde 8 a menos de 12 meses	Muy buena y poco cubierta (U-2)	451,61	458,14	6,53
	Muy buena y cubierta (U-3)	441,62	444,89	3,27
	Precio medio ponderado Categoría U	445,38	449,88	4,50
	Buena y poco cubierta (R-2)	440,04	445,97	5,93
	Buena y cubierta (R-3)	438,57	439,49	0,92
	Precio medio ponderado Categoría R	438,87	440,82	1,95
	Menos buena y poco cubierta (O-2)	384,15	404,49	20,34
	Menos buena y cubierta (O-3)	401,47	407,06	5,59
	Precio medio ponderado Categoría O	392,63	405,75	13,12

4.1.2. Precios Medios Nacionales del Bovino Vivo

R 2017/1182, R 2017/1184 (Euro/100 kg vivo)

BOVINO VIVO	Semana 48 29/11-05/12 2021	Semana 49 06-12/12 2021	Variación €
Machos hasta 480 Kg. vivo	239,75	240,25	0,50
Machos de más de 480 kg. vivo	231,20	231,77	0,57
Hembras que hayan parido	115,23	113,97	-1,26
Otras hembras de hasta 380 Kg. vivo	241,34	241,68	0,34
Otras hembras de más de 380 Kg. vivo	243,40	244,05	0,65

4.1.3. Precios Medios Nacionales de Otros Animales de la Especie Bovina

OTROS BOVINOS	Semana 48 29/11-05/12 2021	Semana 49 06-12/12 2021	Variación €
TERNEROS DE 8 DÍAS A 4 SEMANA (Euro/cabeza)			
Macho frisón	103,93	103,90	-0,03
Macho cruzado	213,95	210,71	-3,24
Hembra frisón	78,66	81,03	2,37
Hembra cruzado	163,25	165,16	1,91
<i>Media ponderada nacional (Euro/Cabeza)</i>	152,06	151,68	-0,38
TERNEROS DE 6 HASTA 12 MESES (Euro/100kg vivo)			
Macho frisón (base 200 kg)	148,87	148,87	0,00
Macho cruzado (base 200 kg)	281,46	282,22	0,76
Hembra frisón (base 200 kg)	350,00	350,00	0,00
Hembra cruzado (base 200 kg)	224,43	224,93	0,50
<i>Media ponderada nacional (Euro/100kg vivo)</i>	254,87	255,50	0,63

4.2. PRECIOS REPRESENTATIVOS DE PRODUCTOS GANADEROS: OVINO

4.2.1. Precios Medios Nacionales de Canales de Ovino Frescas o Refrigeradas

R 2017/1182, R 2017/1184 (Euro/100 kg canal)

CORDEROS I Y II	Semana 48 29/11-05/12 2021	Semana 49 06-12/12 2021	Variación €
Corderos I (12 a 13 kg/canal)	798,61	798,95	0,34
Corderos II (13,1 a 16 kg/canal)	783,47	783,20	-0,27
<i>Media ponderada</i>	791,04	791,07	0,03

PRECIOS MEDIOS DE CANALES DE OVINO FRESCAS O REFRIGERADAS EN LOS MERCADOS NACIONALES REPRESENTATIVOS PARA LA UE

MERCADO REPRESENTATIVO - Cordero 9-19 kg	Semana 48 29/11-05/12 2021	Semana 49 06-12/12 2021	Variación €
Barcelona	999,44	979,07	-20,37
Madrid	922,99	922,99	0,00
Valencia	735,19	780,46	45,27
Albacete	869,00	869,00	0,00
Extremadura	841,64	841,64	0,00
Segovia	749,69	749,69	0,00
Toledo	846,47	846,47	0,00
Zaragoza	910,86	910,86	0,00
<i>Media ponderada</i>	837,20	837,43	0,23

4.3. PRECIOS REPRESENTATIVOS DE PRODUCTOS GANADEROS: PORCINO

4.3.1. Precios Medios de Canales de Porcino de Capa Blanca

CLASIFICACIÓN EUROP R 2017/1182, R 2017/1184 (Euro/100kg canal)

	Clase S (>60% contenido magro)			Clase E (60%-55% contenido magro)			Clase U (55%-50% contenido magro)		
	Semana 48 29/11-05/12 2021	Semana 49 06-12/12 2021	Variación €	Semana 48 29/11-05/12 2021	Semana 49 06-12/12 2021	Variación €	Semana 48 29/11-05/12 2021	Semana 49 06-12/12 2021	Variación €
PRECIO MEDIO NACIONAL	131,98	131,19	-0,79	124,85	123,88	-0,97	129,94	128,70	-1,24

	Clase R (50%-45% contenido magro)			Clase O (45%-40% contenido magro)			Clase P (<40% contenido magro)		
	Semana 48 29/11-05/12 2021	Semana 49 06-12/12 2021	Variación €	Semana 48 29/11-05/12 2021	Semana 49 06-12/12 2021	Variación €	Semana 48 29/11-05/12 2021	Semana 49 06-12/12 2021	Variación €
PRECIO MEDIO NACIONAL	126,23	123,74	-2,49	119,84	117,33	-2,51	115,52	111,50	-4,02

4.3.2. Precios Medios en Mercados Representativos Provinciales de Porcino Cebado (*)

MERCADO REPRESENTATIVO	SELECTO (nivel menor de grasa)			NORMAL (nivel normal de grasa)			GRASO (nivel mayor de grasa)		
	Semana 48 29/11-05/12 2021	Semana 49 06-12/12 2021	Variación €	Semana 48 29/11-05/12 2021	Semana 49 06-12/12 2021	Variación €	Semana 48 29/11-05/12 2021	Semana 49 06-12/12 2021	Variación €
Barcelona	--	--	--	1,08	1,08	0,00	1,04	1,04	0,00
Huesca	1,03	1,03	0,00	1,01	1,01	0,00	0,99	0,99	0,00
Lleida	1,03	1,03	0,00	1,02	1,02	0,00	1,01	1,01	0,00
Murcia	1,06	1,06	0,00	1,05	1,06	0,01	1,04	1,04	0,00
Pontevedra	1,02	1,02	0,00	1,00	1,00	0,00	1,30	1,30	0,00
Salamanca	1,02	1,02	0,00	1,02	1,02	0,00	1,24	1,24	0,00
Segovia	1,04	1,04	0,00	1,03	1,03	0,00	1,32	1,32	0,00
Zaragoza	1,06	1,06	0,00	1,02	1,02	0,00	1,01	1,01	0,00

Subdirección General de Análisis, Coordinación y Estadística

(*) En Euro/kg vivo

4.3.3. Precios Medios de Porcino Precoz, Lechones y Otras Calidades

(Euro/100kg vivo)

CERDAS DE DESVIEJE	Semana 48 29/11-05/12 2021	Semana 49 06-12/12 2021	Variación €
Cerdas de Desvieje	27,08	27,34	0,26
CERDOS CEBADOS			
Categoría U	100,05	99,10	-0,95
LECHONES			
Lleida.Base 20kg de peso.	100,00	115,00	15,00
Segovia.Base 20kg de peso.	175,00	190,00	15,00
Media nacional. Calidad Normal. Base 20 kg de	133,87	142,50	8,63

4.3.4. Precios Medios de Porcino: Tronco Ibérico

TOSTONES	Semana 48 29/11-05/12 2021	Semana 49 06-12/12 2021	Variación €
De 5 a 9 kilos	372,86	375,71	2,85
De 9 a 12 kilos	628,57	628,57	0,00
LECHONES			
Lechón Ibérico Cruzado Base 23 kg	360,54	360,54	0,00
MARRANOS			
Marranos Ibéricos de 35 a 60 kg	299,90	302,46	2,56
PRIMALES			
Primales Ibéricos de 60 a 100 kg	-	-	-
CERDO CEBADO			
Cerdo Cebado (Intensivo)	228,87	228,87	0,00
Cerdo Cebado de Campo (Extensivo)	246,50	246,50	0,00
Cerdo Cebado de Bellota 100% Ibérico	317,76	317,76	0,00
DESVIEJE			
Reproductores de desvieje	139,13	139,13	0,00
REPRODUCTORES			
Reproductores >6 meses	289,25	289,25	0,00
CASTRONAS			
Castronas	95,65	95,65	0,00

Denominaciones de acuerdo con la Norma de Calidad (RD 4/2014)

Para información sobre precios de productos agrícolas y ganaderos en otros Estados Miembros de la UE:

<https://ec.europa.eu/agriculture/>



MINISTERIO
DE AGRICULTURA, PESCA
Y ALIMENTACION