

PRECIOS COYUNTURALES



SEMANA 45 – 2021
Del 8 al 14 de noviembre



SUBSECRETARÍA

Subdirección General de Análisis, Coordinación y
Estadística

sgapc@mapa.es

<https://www.mapa.gob.es/es/estadistica/temas/>

Publicación elaborada por la
Subsecretaría
Subdirección General de Análisis, Coordinación y Estadística

**MINISTERIO
DE AGRICULTURA, PESCA
Y ALIMENTACIÓN**

© Ministerio de Agricultura, Pesca y Alimentación
Secretaría General Técnica
Centro de Publicaciones
Catálogo de Publicaciones de la Administración General del Estado:
<https://cpage.mpr.gob.es/>

N.I.P.O.: 003190900

Se permite la utilización, copia o reproducción de los datos de este Boletín siempre que se cite expresamente su procedencia.

Índice:

	PÁGINA
PRECIOS MEDIOS NACIONALES.....	4
PRECIOS MEDIOS NACIONALES DE PRODUCTOS AGRÍCOLAS.....	4 - 6
PRECIOS MEDIOS NACIONALES DE PRODUCTOS GANADEROS.....	7 - 8
PRECIOS EN MERCADOS REPRESENTATIVOS DE CEREALES, VINOS Y ACEITES.....	9
PRECIOS MEDIOS EN MERCADOS REPRESENTATIVOS DE CEREALES.....	9 - 11
PRECIOS MEDIOS EN MERCADOS REPRESENTATIVOS DE VINOS.....	12
PRECIOS MEDIOS EN MERCADOS REPRESENTATIVOS DE ACEITES.....	13
PRECIOS DE PRODUCCIÓN DE FRUTAS Y HORTALIZAS EN EL MERCADO INTERIOR.....	14
PRECIOS DE PRODUCCIÓN EN EL MERCADO INTERIOR: FRUTAS.....	14
PRECIOS DE PRODUCCIÓN EN EL MERCADO INTERIOR: PRODUCTOS HORTÍCOLAS.....	16 - 17
PRECIOS REPRESENTATIVOS DE PRODUCTOS GANADEROS.....	18
PRECIOS REPRESENTATIVOS DE PRODUCTOS GANADEROS: BOVINO.....	18
PRECIOS REPRESENTATIVOS DE PRODUCTOS GANADEROS: OVINO.....	19
PRECIOS REPRESENTATIVOS DE PRODUCTOS GANADEROS: PORCINO.....	20 - 21



1. PRECIOS MEDIOS NACIONALES

1.1. PRECIOS MEDIOS NACIONALES DE PRODUCTOS AGRÍCOLAS

1.1.1. Precios Medios Nacionales de Cereales, Arroz, Oleaginosas, Tortas, Proteicos, Vinos y Aceites.					
PRODUCTOS AGRÍCOLAS (especificaciones)		Semana 44 01-07/11 2021	Semana 45 08-14/11 2021	Variación semanal euros	Variación semanal %
CEREALES					
(1)	Trigo blando panificable (€/t)	303,27	304,41	1,14	0,38
(1)	Trigo duro (€/t)	535,75	536,20	0,45	0,08
(1)	Cebada pienso (€/t)	299,59	299,31	-0,28	-0,09
(1)	Cebada malta (€/t)	304,77	304,89	0,12	0,04
(1)	Maíz grano (€/t)	283,99	283,77	-0,22	-0,08
ARROZ					
(2)	Arroz cáscara japónica (€/t)	353,04	353,60	0,56	0,16
(2)	Arroz cáscara indica (€/t)	359,42	359,42	0,00	0,00
(3)	Arroz blanco japónica (€/t)	656,34	656,34	0,00	0,00
(3)	Arroz blanco indica (€/t)	613,65	612,90	-0,75	-0,12
(3)	Arroz blanco vaporizado (€/t)	662,08	671,71	9,63	1,45
(3)	Arroz partido (€/t)	368,57	360,35	-8,22	-2,23
SEMILLAS OLEAGINOSAS					
(4)	Pipa de girasol convencional (€/t)	543,09	546,56	3,47	0,64
(4)	Pipa de girasol alto oleico (€/t)	551,15	554,32	3,17	0,58
(4)	Colza (€/t)	473,60	475,96	2,36	0,50
TORTAS DE GIRASOL Y SOJA					
(9)	Torta de girasol. 34%-36% proteína (€/t)	276,78	277,13	0,35	0,13
(9)	Torta de soja. 44%-47% proteína (€/t)	399,77	414,10	14,33	3,58
PROTEICOS					
(10)	Alfalfa. Balas 1ª Cat. 16,5%-18% proteína (€/t)	200,30	200,68	0,38	0,19
(10)	Alfalfa. Pellets estándar. 14%-16% proteína (€/t)	184,33	184,33	0,00	0,00
(4)	Guisantes secos (€/t)	304,82	305,37	0,55	0,18
(2)	Lentejas (€/t)	619,01	623,48	4,47	0,72
(2)	Habas secas (€/t)	326,13	327,06	0,93	0,29
(2)	Garbanzos (€/t)	663,75	662,67	-1,08	-0,16
VINOS					
(5)	Vino blanco sin DOP/IGP (€/hectolitro)	33,84	33,70	-0,14	-0,41
(5)	Vino tinto sin DOP/IGP, 12 p. color (€/hectolitro)	39,47	40,76	1,29	3,27
ACEITE DE OLIVA Y ORUJO					
(6)	Aceite de oliva virgen extra < 0,8º (€/100 kg)	321,42	315,90	-5,52	-1,72
(6)	Aceite de oliva virgen, de 0,8º a 2º (€/100 kg)	288,85	295,60	6,75	2,34
(6)	Aceite de oliva lampante > 2º (€/100 kg)	283,78	276,83	-6,95	-2,45
(7)	Aceite de oliva refinado (€/100 kg)	293,93	293,93	0,00	0,00
(8)	Aceite de orujo de oliva crudo (€/100 kg)	111,20	111,23	0,03	0,03
(7)	Aceite de orujo de oliva refinado (€/100 kg)	154,99	154,99	0,00	0,00
ACEITE DE GIRASOL					
(7)	Aceite de girasol refinado convencional (€/100 kg)	147,93	147,42	-0,51	-0,34
(7)	Aceite de girasol refinado alto oleico (€/100 kg)	153,55	155,12	1,57	1,02
ACEITE DE SOJA					
(7)	Aceite refinado de soja (€/100 kg)	143,53	141,35	-2,18	-1,52
ACEITUNA DE MESA					
(11)	Aceituna de mesa, media de variedades (€/100 kg)	69,65	69,13	-0,52	-0,75
(11)	Variedad Gordal (€/100 kg)	120,00	120,00	0,00	0,00
(11)	Variedad Hojiblanca (€/100 kg)	56,83	56,48	-0,35	-0,62
(11)	Variedad Manzanilla (€/100 kg)	86,00	85,00	-1,00	-1,16

Posición comercial:

(1) Salida de almacén cargado o entregado al transformador después de intermediario; (2) Granel sobre almacén agricultor/cooperativa
 (3) Salida granel industria; (4) Almacén comprador mayorista; (5) Salida bodega; (6) Salida almazara; (7) Salida industria refinadora
 (8) Salida industria extractora; (9) Salida industria molturadora; (10) Salida industria deshidratadora; (11) Entrada a entamadora

COMENTARIOS DE MERCADO

- **CEREALES** (=): Esta semana se registran leves variaciones en las cotizaciones del conjunto de los cereales, con subidas del 0,38% en el **trigo blando panificable**, del 0,08% en el **trigo duro**, del 0,04% en la **cebada malta**, del -0,09% en la **cebada pienso** y del -0,08% en el **maíz grano**.
- **ARROZ** (▲=▼): Comportamiento dispar en la evolución semanal de los precios del arroz, con subidas del 1,45% en el arroz **blanco vaporizado** y del 0,16% en el arroz **cáscara indica** y bajadas en el arroz **partido** (-2,23%) y en el arroz **blanco indica** (-0,12%). El precio del arroz **cáscara indica** y del arroz **blanco japónica** no sufre variaciones (0,00% en ambos).
- **SEMILLAS OLEAGINOSAS** (▲): Los precios de la pipa de girasol suben un 0,64% en la **convencional** y un 0,58% en la **alto oleico**. Subida del 0,50% en el precio semanal de la **semilla de colza**.
- **TORTAS DE GIRASOL Y SOJA** (=▲): Leve variación al alza en el precio semanal de la **torta de girasol** (0,13%) y más elevado es el porcentaje de variación anotado en la **torta de soja** (3,58%).
- **PROTEICOS** (▲=): Leves subidas generalizadas en el conjunto de productos proteicos (0,72% en las **lentejas**, 0,29% en las **habas secas**, 0,18% en los **guisantes secos**, 0,19% en las **balas de alfalfa** y 0,00% en los **pellets de alfalfa**). Las cotizaciones de los **garbanzos** anotan una bajada del -0,16%.
- **VINOS** (▼▲): Bajada del -0,41% en el precio del **vino blanco sin DOP/IGP** y subida del 3,27% en el del **tinto sin DOP/IGP**.
- **ACEITE DE OLIVA Y ORUJO** (▲=▼): Esta semana se anotan todo tipo de variaciones en los precios de las diferentes variedades de aceite de oliva, con subida del 2,34% en el **virgen de 0,8º a 2º** y bajadas del -1,72% en el **virgen extra <0,8º** y del -2,45% en el **lampante >2º**. El resto de variedades apenas registran variaciones.
- **ACEITE DE GIRASOL** (▲▼): Subida del 1,02% en el **refinado alto oleico** y bajada del -0,34% en el **refinado convencional**.
- **ACEITE DE SOJA** (▼): Nuevo descenso de precios, esta semana del -1,52%.
- **ACEITUNA DE MESA** (▼): Descenso medio del -0,75% en la cotización de las aceitunas. Los precios de la **variedad Manzanilla** anotan una bajada del -1,16% y los de la **variedad Hojiblanca** del -0,62%.

1.1.2. Precios Medios Nacionales en Origen de Frutas y Hortalizas					
PRODUCTOS AGRÍCOLAS (especificaciones)		Semana 44 01/11-07/11 2021	Semana 45 08/11-14/11 2021	Variación semanal euros	Variación semanal %
FRUTAS					
(1)	Clementina (€/100 kg)	34,98	33,36	-1,62	-4,64%
(1)	Limón (€/100 kg)	33,12	30,53	-2,59	-7,82%
(1)	Mandarina (€/100 kg)	29,53	29,97	0,43	1,46%
(1)	Naranja Grupo Navel (€/100 kg)	16,67	16,33	-0,34	-2,06%
(1)	Naranja Navelina (€/100 kg)*	16,70	16,33	-0,38	-2,25%
(1)	Satsuma (€/100 kg)	24,72	20,98	-3,74	-15,12%
(1)	Manzana Fuji (€/100 kg)*	62,98	60,89	-2,09	-3,32%
(1)	Manzana Gala (€/100 kg)*	50,41	50,50	0,08	0,16%
(1)	Manzana Golden (€/100 kg)*	45,58	45,76	0,17	0,38%
(1)	Manzana Granny Smith (€/100 kg)*	54,95	54,14	-0,81	-1,47%
(1)	Manzana Red Delicious y demás var. rojas (€/100 kg)*	69,86	68,87	-0,99	-1,42%
(1)	Pera Blanquilla (€/100 kg)	68,20	68,20	0,00	0,00%
(1)	Pera Conferencia (€/100 kg)	71,30	71,30	0,00	0,00%
(1)	Melocotón carne amarilla (€/100 kg)*	110,00	110,00	0,00	0,00%
(1)	Aguacate (€/100 kg)	122,03	129,35	7,32	6,00%
(1)	Caqui (€/100 kg)	32,11	31,95	-0,16	-0,49%
(1)	Granada (€/100 kg)	63,55	61,52	-2,03	-3,19%
(1)	Higo (€/100 kg)	210,48	210,48	0,00	0,00%
(1)	Plátano (€/100 kg)*	63,94	64,15	0,21	0,33%
(1)	Uva de mesa con semillas (€/100 kg)	92,50	95,00	2,50	2,70%
HORTALIZAS					
(1)	Acelga (€/100kg)	65,44	60,96	-4,48	-6,85%
(1)	Ajo seco (€/100kg)	124,97	118,84	-6,13	-4,90%
(1)	Alcachofa (€/100kg)	148,46	159,47	11,01	7,42%
(1)	Berenjena (€/100 kg)	23,14	50,19	27,05	116,89%
(1)	Brócoli (€/100 kg)	50,99	59,13	8,13	15,95%
(1)	Calabacín (€/100 kg)	34,39	70,61	36,22	105,32%
(1)	Cebolla (€/100 kg)	12,64	12,88	0,24	1,87%
(1)	Champiñón (€/100kg)	172,09	171,83	-0,26	-0,15%
(1)	Coliflor (€/100 kg)	54,67	53,54	-1,12	-2,05%
(1)	Col-repollo de hoja lisa (€/100kg)	68,25	79,50	11,26	16,50%
(1)	Escarola (€/100 ud)	37,04	37,94	0,90	2,42%
(1)	Espinaca (€/100 kg)	110,14	109,67	-0,47	-0,42%
(1)	Haba verde (€/100 kg)	130,50	139,00	8,50	6,51%
(1)	Judía verde tipo plana (€/100 kg)	137,79	170,42	32,63	23,68%
(1)	Lechuga Romana (€/100 ud)	24,13	24,27	0,14	0,57%
(1)	Pepino (€/100 kg)	63,05	71,28	8,23	13,05%
(1)	Pimiento verde tipo italiano (€/100 kg)	41,38	36,88	-4,50	-10,88%
(1)	Puerro (€/100 kg)	53,79	54,93	1,14	2,13%
(1)	Tomate cereza (€/100 kg)*	95,75	102,68	6,93	7,24%
(1)	Tomate racimo (€/100 kg)*	59,22	53,32	-5,90	-9,96%
(1)	Tomate redondo liso (€/100 kg)*	53,77	53,02	-0,75	-1,39%
(1)	Zanahoria (€/100 kg)	17,76	17,76	0,00	0,00%
(1)	Patata (€/100 kg)	24,30	22,27	-2,03	-8,34%

Posición comercial:

(1) Granel: En árbol, finca, almacén agricultor, alhóndiga, lonja, etc. En cítricos y uva de mesa, los precios se dan "en árbol" y "en cepa" respectivamente. Los precios del plátano, por las peculiaridades de su comercialización, son estimados a partir de las cotizaciones obtenidas y contrastadas por la organización de productores (OP), en la posición comercial "venta en verde al madurador".

*Precios notificados a la Comisión Europea (art. 11 y anexo I.5.c del Reglamento de Ejecución (UE) 2017/1185).

COMENTARIOS DE MERCADO

- **CÍTRICOS (▼▲):** Siguen predominando los descensos entre los precios medios en árbol de los cítricos en seguimiento: **limón** (-7,82 %) –que vuelve a acusar la bajada del Fino «a todo limón» en Murcia–, **clementina** (-4,64 %) y **naranja grupo Navel** (-2,06 %). Repunta ligeramente la **mandarina** (1,46 %) y se ajusta a los valores que se venían dando en octubre el precio medio de la **satsuma** (-15,12 %).
- **FRUTA DE PEPITA (▼▲):** Estabilidad esta semana en este sector, donde se aprecian solo pequeñas variaciones en las cotizaciones medias de las variedades en seguimiento de **manzana**. Sin modificaciones en los precios en origen de las **peras**.
- **FRUTA DE HUESO (=):** Últimas semanas de campaña del **melocotón de carne amarilla** en Teruel, sin variaciones.
- **OTRAS FRUTAS (▲▼):** De nuevo relativa estabilidad en los precios medios en origen de los productos de este apartado. Cabe señalar la subida del **aguacate** (6 %), impulsado, fundamentalmente, desde los mercados de Granada, tras la entrada en cotización de la variedad Hass, la más apreciada.
- **HORTALIZAS (▲▼):** Grandes subidas esta semana en muchos de los productos principalmente cultivados bajo cubierta a estas alturas del año, destacando los incrementos en **berenjena** (116,89 %), **calabacín** (105,32 %), **judía verde plana** (23,68 %) y **pepino** (13,05 %). Entre los hortalizas que ven bajar sus valores en origen, solo el **pimiento verde italiano** (-10,88 %) cae por debajo del -10%. La **patata** (-8,34 %) prosigue con su ajuste a la baja, al ir adquiriendo mayor importancia relativa en la comercialización mercados con menores cotizaciones.

1.1.3. Precios Medios Nacionales de Productos Agrícolas: Gráficos

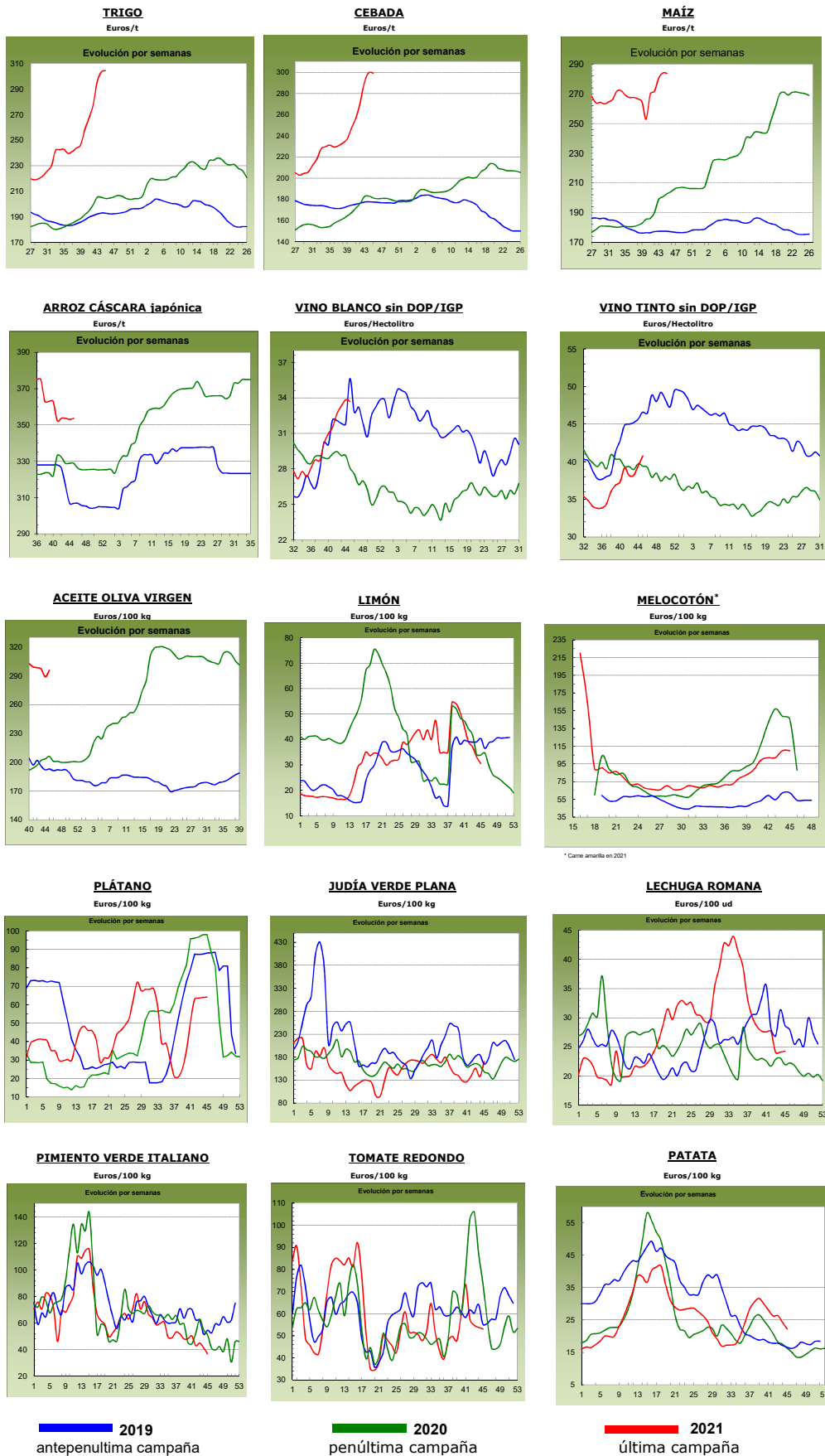

1.2. PRECIOS MEDIOS NACIONALES DE PRODUCTOS GANADEROS

1.2.1. Precios Medios Nacionales de Productos Ganaderos					
PRODUCTOS GANADEROS (especificaciones)		Semana 44 01-07/11 2021	Semana 45 08-14/11 2021	Variación semanal euros	Variación semanal %
VACUNO					
(1)	Tenera, 180-300 kilos (€/100 kg canal)	394,88	398,50	3,62	0,92
(1)	Machos de 12 a 24 meses (Clase R) (€/100 kg canal)	408,34	415,38	7,04	1,72
(1)	Animales de 8 a 12 meses (Clase R) (€/100 kg canal)	420,13	424,98	4,85	1,15
(1)	Bovino vivo, conjunto categorías (€/100 kg vivo)	207,90	210,10	2,20	1,06
CORDERO					
(1)	Corderos 9-19 kilos (€/100 kg canal)	798,22	817,74	19,52	2,45
(1)	Corderos 12-16 kilos (€/100 kg canal)	754,93	771,24	16,31	2,16
(1)	Corderos Ligeros (12-13 kilos) (€/100 kg canal)	763,46	778,33	14,87	1,95
(1)	Corderos Pesados (13-16 kilos) (€/100 kg canal)	746,40	764,16	17,76	2,38
PORCINO					
(1)	Porcino >60% magro (Clase S) (€/100 kg canal)	133,62	131,85	-1,77	-1,32
(1)	Porcino 60-55% magro (Clase E) (€/100 kg canal)	126,49	126,30	-0,19	-0,15
(1)	Porcino 55-50% magro (Clase U) (€/100 kg canal)	126,79	127,09	0,30	0,24
(1)	Porcino 50-45% magro (Clase R) (€/100 kg canal)	119,06	119,15	0,09	0,08
(1)	Lechon 20 kg (€/unidad)	23,63	23,85	0,22	0,93
POLLO					
(2)	Pollo, media de canales del 83% y 65% rdto. (€/100 kg canal)	166,16	171,72	5,56	3,35
(2)	Pollo P10 (83% rdto.) (€/100 kg canal)	157,67	160,93	3,26	2,07
(2)	Pollo P90 (65% rdto.) (€/100 kg canal)	166,80	172,54	5,74	3,44
HUEVOS					
(3)	Huevos Tipo Jaula, media Clase L y M (€/100 kg)	107,80	112,78	4,98	4,62
(3)	Huevos Tipo Jaula - Clase L (€/docena)	0,87	0,90	0,03	3,45
(3)	Huevos Tipo Jaula - Clase M (€/docena)	0,76	0,80	0,04	5,26
CONEJO					
(4)	Conejo 1,8-2,2 kilo, vivo (€/100 kg)	215,18	222,25	7,07	3,29
LECHE Y PRODUCTOS LÁCTEOS					
(6)	Suero de leche en polvo (€/100 kg)	100,04	101,26	1,22	1,22
(6)	Mantequilla sin sal (formato 25 kg) (€/100 kg)	484,76	532,40	47,64	9,83
(5)	Leche cruda de vaca (€/100 litros). Fuente: INFOLAC	Precio septiembre 2021: 33,20 €/100 litros			
MIEL					
(7)	Miel multifloral a granel (€/100 kg)	Precio septiembre 2021: 343,39 €/100 kg			

Posición comercial:

(1) Entrada matadero; (2) Salida muelle matadero; (3) Salida muelle centro de embalaje; (4) Salida granja;
 (5) Precio pagado al ganadero; (6) Precio franco fábrica sin impuestos ni costes; (7) Venta a la industria o mayorista

COMENTARIOS DE MERCADO

- **VACUNO (▲)**: Prosiguen las cotizaciones al alza en las **canales de vacuno** (0,92% en las canales de las terneras, 1,72% en las de los machos 12-24 meses y 1,15% en las de los animales 8-12 meses). Por su parte, los precios de los **animales vivos** siguen subiendo (1,06% en la semana).
- **OVINO (▲)**: El precio de las **canales de cordero** aumenta, de media semanal, un 2,33%.
- **PORCINO (▼)**: Se ralentizan las bajadas de precios en las **canales de porcino de capa blanca**, anotándose una variación negativa del -0,29%. Las cotizaciones del **porcino cebado** se mantienen estables esta semana en todas las plazas nacionales. Subida del 0,93% en el precio del **lechón base 20 kg (▲)**.
- **POLLOS (▲)**: Esta semana se anotan precios al alza en las **canales de pollo** (3,35% de media).
- **HUEVOS (▲)**: El precio de la docena de huevos de la Clase L subió esta semana un 3,45%, mientras que el de la Clase M lo hizo en un 5,26%.
- **CONEJO (▲)**: El precio del **conejo vivo de granja** anota una subida del 3,29% esta semana.
- **PRODUCTOS LÁCTEOS**: Subida del 1,22% en el precio medio del **suero de leche en polvo (▲)**. Se registran subidas del 9,83% en el precio semanal de la **mantequilla sin sal (▲)**.

1.2.2. Precios Medios Nacionales de Productos Ganaderos: Gráficos

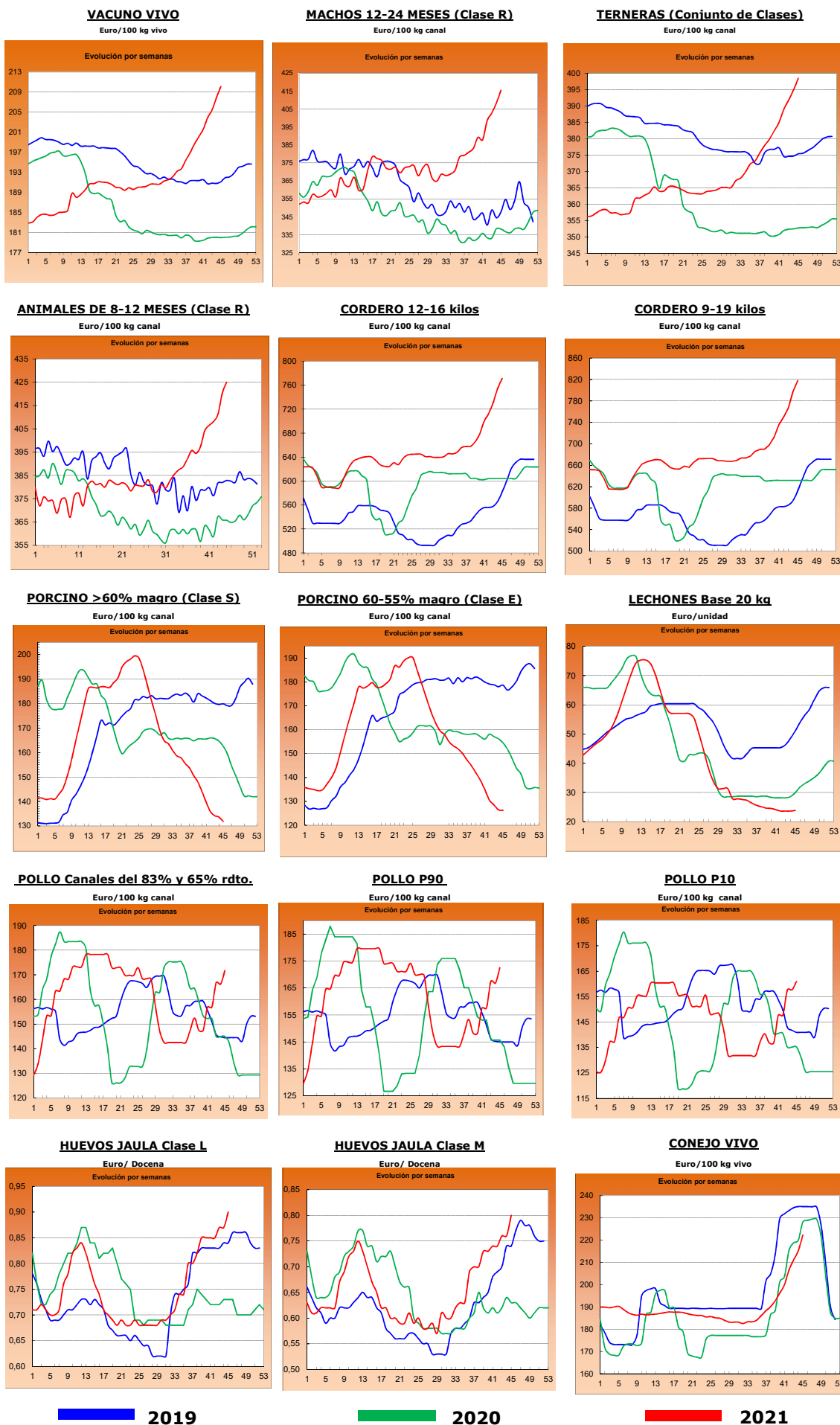

2.- PRECIOS EN MERCADOS REPRESENTATIVOS DE CEREALES, ALFALFA, ARROZ, VINOS, ACEITES Y SEMILLA DE GIRASOL

2.1. PRECIOS EN MERCADOS REPRESENTATIVOS DE CEREALES, ALFALFA Y ARROZ

2.1.1. Precios Medios en Mercados Representativos: Trigo y Alfalfa

Precios en Euro/Tonelada

REGLAMENTO (UE) 2017/1185 DE LA COMISION. Artículo 11, Anexo I. 1. (trigo); Artículo 12 (a), Anexo II.2 (alfalfa)

TRIGO: Salida de almacén cargado o entregado al transformador después de intermediario. Mercancia nacional y/o importada.

ALFALFA: Salida industria deshidratadora

PRODUCTO	MERCADO REPRESENTATIVO	Semana 44 01-07/11	Semana 45 08-14/11	Variación €
Trigo Blando Panificable	Albacete	300,40	300,80	0,40
	Ávila	300,00	308,00	8,00
	Barcelona	323,00	325,00	2,00
	Burgos	304,60	304,60	0,00
	Cádiz	313,00	313,00	0,00
	Ciudad Real	272,00	280,00	8,00
	Cuenca	282,00	284,00	2,00
	Guadalajara	300,00	306,20	6,20
	Huesca	307,00	311,00	4,00
	León	302,60	302,60	0,00
	Lérida	303,00	305,00	2,00
	Madrid	305,00	312,00	7,00
	Murcia	317,00	317,00	0,00
	Navarra	306,00	306,00	0,00
	Palencia	299,20	301,80	2,60
	Pontevedra	305,00	305,00	0,00
	Salamanca	300,20	308,00	7,80
	Segovia	303,60	302,00	-1,60
	Sevilla	320,00	320,00	0,00
	Soria	298,00	298,00	0,00
Tarragona	310,00	307,00	-3,00	
Toledo	290,00	292,00	2,00	
Valladolid	306,10	300,70	-5,40	
Zamora	301,60	302,60	1,00	
Zaragoza	314,00	314,00	0,00	
Trigo Duro	Cádiz	540,00	540,00	0,00
	Córdoba	530,00	532,00	2,00
	Sevilla	540,00	540,00	0,00
	Toledo	475,00	475,00	0,00
	Zaragoza	531,00	531,00	0,00
Alfalfa Balas	Albacete	195,00	195,00	0,00
	Huesca	210,00	210,00	0,00
	Lérida	196,50	196,50	0,00
	Navarra	200,00	200,00	0,00
	Palencia	169,00	169,00	0,00
	Toledo	230,00	230,00	0,00
	Zaragoza	204,00	205,00	1,00
Alfalfa Pellets	Albacete	182,00	182,00	0,00
	Huesca	190,50	190,50	0,00
	Lérida	187,50	187,50	0,00
	Navarra	188,00	188,00	0,00
	Palencia	193,00	193,00	0,00
	Toledo	210,00	210,00	0,00
	Zaragoza	173,67	173,67	0,00

2.1.2. Precios Medios en Mercados Representativos: Cebada

Precios en Euro/Tonelada

REGLAMENTO (UE) 2017/1185 DE LA COMISION. Artículo 11, Anexo I. 1.

Salida de almacén cargado o entregado al transformador después de intermediario. Mercancía nacional y/o importada.

PRODUCTO	MERCADO REPRESENTATIVO	Semana 44 01-07/11	Semana 45 08-14/11	Variación €
Cebada Pienso	Albacete	294,50	295,10	0,60
	Ávila	300,00	300,00	0,00
	Burgos	305,00	305,00	0,00
	Cádiz	314,00	314,00	0,00
	Ciudad Real	298,80	295,10	-3,70
	Córdoba	290,00	290,00	0,00
	La Coruña	305,00	305,00	0,00
	Cuenca	300,00	300,00	0,00
	Granada	310,00	310,00	0,00
	Guadalajara	295,00	299,60	4,60
	Huesca	301,00	301,00	0,00
	León	305,00	305,00	0,00
	Lérida	293,00	295,00	2,00
	Murcia	310,00	306,00	-4,00
	Palencia	298,00	298,00	0,00
	Salamanca	305,00	305,00	0,00
	Segovia	305,00	303,00	-2,00
	Soria	298,00	298,00	0,00
	Teruel	305,00	305,00	0,00
	Toledo	290,80	294,80	4,00
Valladolid	309,00	300,00	-9,00	
Zamora	305,00	305,00	0,00	
Zaragoza	305,00	305,00	0,00	
Cebada Malta	Albacete	305,00	305,00	0,00
	Burgos	303,80	303,80	0,00
	Ciudad Real	302,80	301,00	-1,80
	Cuenca	305,00	305,00	0,00
	Guadalajara	300,60	303,60	3,00
	Huesca	305,00	305,00	0,00
	Madrid	310,00	310,00	0,00
	Navarra	306,00	306,00	0,00
	Palencia	297,20	300,20	3,00
	Salamanca	303,20	306,80	3,60
	Segovia	301,20	301,20	0,00
	Soria	298,00	298,00	0,00
	Teruel	310,00	310,00	0,00
	Toledo	307,00	310,00	3,00
	Valladolid	307,40	303,40	-4,00
	Zamora	302,00	304,00	2,00
Zaragoza	310,00	310,00	0,00	

2.1.3. Precios Medios en Mercados Representativos: Maíz y Arroz

Precios en Euro/Tonelada

REGLAMENTO (UE) 2017/1185 DE LA COMISION. Artículo 11, Anexo I. 1. Cereales y 2 Arroz

Maíz grano: precios salida de almacén cargado. Mercancía nacional y/o importada.

Arroz cáscara precios salida almacén agricultor o en cooperativa, y arroz blanco precios salida industria

PRODUCTO	MERCADO REPRESENTATIVO	Semana 44 01-07/11	Semana 45 08-14/11	Variación €
Maiz Grano	Albacete	287,00	287,00	0,00
	Badajoz	285,00	285,00	0,00
	Cáceres	285,00	285,00	0,00
	Ciudad Real	280,20	280,60	0,40
	Córdoba	300,00	275,00	-25,00
	La Coruña	279,00	279,00	0,00
	Gerona	282,00	282,00	0,00
	Huesca	280,00	280,00	0,00
	León	286,40	285,80	-0,60
	Lérida	275,00	276,00	1,00
	Madrid	290,00	290,00	0,00
	Navarra	290,00	290,00	0,00
	Pontevedra	279,00	279,00	0,00
	Salamanca	286,00	286,60	0,60
	Sevilla	280,00	280,00	0,00
	Toledo	288,20	287,80	-0,40
	Valladolid	289,40	288,00	-1,40
Zamora	281,00	281,00	0,00	
Zaragoza	295,00	295,00	0,00	
Arroz cáscara (Indica)	Badajoz	350,00	350,00	0,00
	Cáceres	350,00	350,00	0,00
	Cádiz	348,00	348,00	0,00
	Sevilla	366,00	366,00	0,00
	Tarragona	355,00	355,00	0,00
	Valencia	355,00	355,00	0,00
Arroz cáscara (Japónica)	Badajoz	359,00	359,00	0,00
	Huesca	380,00	380,00	0,00
	Sevilla	371,00	371,00	0,00
	Tarragona	332,50	332,50	0,00
	Valencia	355,00	355,00	0,00
	Zaragoza	373,90	373,90	0,00
Arroz blanco (Indica)	Sevilla	611,00	611,00	0,00
	Valencia	630,00	630,00	0,00
Arroz blanco (Japónica)	Sevilla	636,00	636,00	0,00
	Tarragona	687,50	687,50	0,00
	Valencia	660,00	660,00	0,00
Arroz blanco vaporizado	Valencia	631,50	631,50	0,00
Arroz partido	Badajoz	375,00	328,75	-46,25
	Sevilla	341,06	341,06	0,00
	Tarragona	420,00	420,00	0,00
	Valencia	383,00	383,00	0,00

2.2. PRECIOS EN MERCADOS REPRESENTATIVOS DE VINOS
--

R. EJECUCIÓN (UE) 2017/1185 DE LA COMISION. Artículo 11, Anexo II. 3.

En €/hectólitro, salida bodega, a granel, pago al contado sin I. V. A.

PRODUCTO	MERCADO REPRESENTATIVO	Semana 44 01-07/11	Semana 45 08-14/11	Variación €
Vino Blanco sin DOP/IPG	Albacete	40,68	42,12	1,44
	Badajoz	42,60	42,60	0,00
	Ciudad Real	34,02	34,02	0,00
	Cuenca	27,86	28,77	0,91
	Toledo	26,85	26,11	-0,74
Vino Tinto sin DOP / IPG	Precio de vino tinto referido al producto de 12 puntos de color			
	Albacete	40,90	39,80	-1,09
	Badajoz	60,11	60,16	0,05
	Ciudad Real	35,47	35,47	0,00
	Cuenca	39,43	40,56	1,14
	Murcia	33,28	31,76	-1,52
	Toledo	34,16	35,44	1,28
	Valencia	39,84	40,04	0,20

2.3. PRECIOS EN MERCADOS REPRESENTATIVOS DE ACEITES Y SEMILLAS DE GIRASOL

Aceites. Precios salida almazara/orujera/refinadora, en €/100 kg, sin I.V.A. Rgto. 2017/1185. Art.11. Anexo I.3.
Semilla de girasol. Precios en almacén del comprador mayorista, en €/100 kg, sin I.V.A. Rgto 2017/1185. Art. 8

PRODUCTO Y ESPECIFICACIONES	MERCADO REPRESENTATIVO	Semana 44 01-07/11	Semana 45 08-14/11	Variación €
ACEITE DE OLIVA VIRGEN EXTRA Menos de 0,8°	Albacete	318,00	318,00	0,00
	Almería	328,46	328,46	0,00
	Badajoz	335,50	321,17	-14,33
	Cáceres	363,00	322,00	-41,00
	Cádiz	320,00	321,15	1,15
	Ciudad Real	323,00	319,00	-4,00
	Córdoba	320,00	314,00	-6,00
	Cuenca	311,70	305,00	-6,70
	Granada	320,00	317,50	-2,50
	Huelva	314,19	311,14	-3,05
	Jaén	312,10	307,02	-5,07
	Málaga	323,50	316,00	-7,50
	Sevilla	326,07	319,57	-6,50
	Tarragona	327,50	327,50	0,00
Toledo	325,50	324,00	-1,50	
ACEITE DE OLIVA VIRGEN De 0,8° a 2°	Albacete	300,00	300,00	0,00
	Badajoz	305,00	303,33	-1,67
	Cádiz	290,00	290,00	0,00
	Ciudad Real	297,50	296,50	-1,00
	Córdoba	285,00	292,50	7,50
	Cuenca	295,00	295,00	0,00
	Granada	296,00	301,00	5,00
	Huelva	315,00	315,00	0,00
	Jaén	286,16	295,12	8,96
	Málaga	295,00	297,50	2,50
	Sevilla	298,50	298,50	0,00
	Tarragona	300,00	300,00	0,00
Toledo	299,00	298,50	-0,50	
ACEITE DE OLIVA LAMPANTE Más de 2°	Albacete	285,00	285,00	0,00
	Badajoz	278,75	274,17	-4,58
	Cáceres	280,00	280,00	0,00
	Cádiz	280,00	280,00	0,00
	Ciudad Real	285,00	281,00	-4,00
	Córdoba	281,50	277,50	-4,00
	Cuenca	282,50	275,00	-7,50
	Granada	283,00	283,00	0,00
	Huelva	290,00	290,00	0,00
	Jaén	285,08	275,22	-9,85
	Málaga	285,00	283,50	-1,50
	Sevilla	294,50	294,50	0,00
	Tarragona	260,00	260,00	0,00
Toledo	285,00	277,00	-8,00	
ACEITE DE OLIVA REFINADO	Córdoba	295,50	295,50	0,00
	Jaén	286,00	286,00	0,00
	Sevilla	296,00	296,00	0,00
	Tarragona	292,50	292,50	0,00
ACEITE DE ORUJO DE OLIVA CRUDO	Córdoba	113,25	113,25	0,00
	Jaén	111,52	111,52	0,00
	Málaga	112,25	112,25	0,00
	Sevilla	111,00	111,00	0,00
	Tarragona	110,00	110,00	0,00
	Toledo	105,00	105,00	0,00
ACEITE DE ORUJO DE OLIVA REFINADO	Sevilla	155,50	155,50	0,00
PIPA DE GIRASOL Alto oleico	Centro	543,18	548,35	5,17
	Norte	552,81	556,95	4,14
	Sur	553,23	554,40	1,17
PIPA DE GIRASOL Convencional	Centro	537,95	543,12	5,17
	Norte	546,82	550,91	4,08
	Sur	541,58	543,55	1,97

3. PRECIOS DE PRODUCCIÓN DE FRUTAS Y HORTALIZAS EN EL MERCADO INTERIOR

3.1. PRECIOS DE PRODUCCIÓN EN EL MERCADO INTERIOR FRUTAS

3.1.1. Precios de Producción de Frutas en el Mercado Interior:											
Precios diarios y Precios Medios Ponderados Semanales en mercados representativos provinciales.											
Precios a la salida del centro de acondicionamiento de productos seleccionados, embalados y, en su caso, en palés (€/100 kg peso neto)											

CÍTRICOS

PRODUCTO	MERCADO	VARIEDAD O TIPO	CAT.	CALIBRE	DIA/MES							
					8/11	9/11	10/11	11/11	12/11	13/11	14/11	PMPS
CLEMANTINA	Castellón	Arrufatina	I	1X-3	81,90	81,78	84,69	79,38	84,62	58,19	--	81,46
	Valencia	Arrufatina	I	1X-3	82,28	86,82	85,82	87,30	86,42	--	--	85,11
	Castellón	Clemenpons	I	1X-3	92,98	92,98	92,98	92,98	92,98	--	--	92,98
	Valencia	Clemenpons	I	1X-3	119,46	118,48	118,48	101,89	103,41	143,72	--	110,80
	Castellón	Clemenules	I	1X-3	94,00	91,82	93,93	92,42	95,10	89,19	111,37	93,59
	Valencia	Clemenules	I	1X-3	87,91	89,54	89,60	88,73	89,71	80,51	87,04	88,74
	Valencia	Marisol	I	1X-3	77,72	90,00	87,98	90,00	90,00	--	--	84,91
	Castellón	Oronules	I	1X-3	140,00	140,00	140,00	140,00	140,00	--	--	140,00
	Valencia	Oronules	I	1X-3	87,70	87,58	84,09	92,01	88,64	--	74,66	83,06
	Huelva	Todas las variedades	I	1X-3	88,00	88,00	88,00	88,00	88,00	--	--	88,00
Sevilla	Todas las variedades	I	1X-3	82,00	82,00	82,00	82,00	82,00	--	--	82,00	
Tarragona	Todas las variedades	I	1X-3	129,88	129,88	129,88	129,88	129,88	--	--	129,88	
LIMÓN	Alicante	Fino	I	3-4	84,94	84,94	86,92	85,93	84,94	--	--	85,50
	Málaga	Fino	I	3-4	103,68	104,66	102,70	103,68	104,66	--	--	103,86
	Murcia	Fino	I	3-4	94,00	95,00	93,00	95,00	95,00	--	--	94,40
	Alicante	Fino/Primofiori	I	3-4	90,00	90,00	90,00	90,00	90,00	--	--	90,00
MANDARINA	Almería	Todas las variedades	I	1-2	78,00	78,00	78,00	78,00	78,00	--	--	78,00
	Sevilla	Todas las variedades	I	1-2	95,00	95,00	95,00	95,00	95,00	--	--	95,00
NARANJA	Castellón	Navelina	I	3-6	76,55	73,29	70,16	73,55	73,09	55,78	--	72,34
	Sevilla	Navelina	I	3-6	52,00	52,00	52,00	52,00	52,00	--	--	52,00
	Tarragona	Navelina	I	3-6	88,00	88,00	88,00	88,00	88,00	--	--	88,00
	Valencia	Navelina	I	3-6	62,33	60,39	60,00	62,10	61,32	55,08	66,97	62,19
SATSUMA	Valencia	Owari	I	1X-3	73,43	74,40	74,25	74,56	75,61	56,56	--	74,10
	Tarragona	Todas las variedades	I	1X-3	88,00	88,00	88,00	88,00	88,00	--	--	88,00

FRUTAS DE PEPITA

PRODUCTO	MERCADO	VARIEDAD O TIPO	CAT.	CALIBRE	DIA/MES							
					8/11	9/11	10/11	11/11	12/11	13/11	14/11	PMPS
MANZANA	Gerona	Fuji	I	65-80	122,59	122,59	122,59	122,59	122,59	--	--	122,59
	Huesca	Fuji	I	65-80	85,00	85,00	85,00	85,00	85,00	--	--	85,00
	Lérida	Fuji	I	65-80	79,50	79,50	79,50	79,50	79,50	--	--	79,50
	Zaragoza	Fuji	I	65-80	106,70	106,70	106,70	106,70	106,70	--	--	106,70
	Gerona	Golden Delicious	I	65-80	106,32	106,32	106,32	106,32	106,32	--	--	106,32
	Huesca	Golden Delicious	I	65-80	75,00	75,00	75,00	75,00	75,00	--	--	75,00
	León	Golden Delicious	I	65-80	42,00	42,00	42,00	42,00	42,00	--	--	42,00
	Lérida	Golden Delicious	I	65-80	63,73	61,96	62,28	63,47	62,65	--	--	62,79
	Navarra	Golden Delicious	I	65-80	72,00	72,00	72,00	72,00	72,00	--	--	72,00
	Zaragoza	Golden Delicious	I	65-80	72,64	72,64	72,64	72,64	72,64	--	--	72,64
	Gerona	Granny Smith	I	65-80	82,47	82,47	82,47	82,47	82,47	--	--	82,47
	Lérida	Granny Smith	I	65-80	59,50	59,50	59,50	59,50	59,50	--	--	59,50
	Zaragoza	Granny Smith	I	65-80	86,75	86,75	86,75	86,75	86,75	--	--	86,75
	Gerona	Red Delicious	I	65-80	108,87	108,87	108,87	108,87	108,87	--	--	108,87
	Zaragoza	Red Delicious	I	65-80	63,00	63,00	63,00	63,00	63,00	--	--	63,00
	Gerona	Royal Gala	I	65-80	89,02	89,02	89,02	89,02	89,02	--	--	89,02
	Huesca	Royal Gala	I	65-80	70,00	70,00	70,00	70,00	70,00	--	--	70,00
	Lérida	Royal Gala	I	65-80	66,83	65,68	68,69	66,70	66,09	--	--	66,42
	Zaragoza	Royal Gala	I	65-80	72,86	72,86	72,86	72,86	72,86	--	--	72,86
	PERA	Lérida	Blanquilla	I	55-60	94,12	105,75	84,00	108,51	105,49	--	--
Navarra		Blanquilla	I	55-60	86,00	86,00	86,00	86,00	86,00	--	--	86,00
Zaragoza		Blanquilla	I	55-60	106,14	106,14	106,14	106,14	106,14	--	--	106,14
La Rioja		Conferencia	I	55-60	100,00	100,00	100,00	100,00	100,00	--	--	100,00
León		Conferencia	I	55-60	75,00	75,00	75,00	75,00	75,00	--	--	75,00
Lérida		Conferencia	I	55-60	89,00	89,35	89,00	89,00	89,00	--	--	89,07
Zaragoza		Conferencia	I	55-60	108,29	108,29	108,29	108,29	108,29	--	--	108,29
Lérida		Williams	I	65-75+	--	71,87	--	71,94	71,89	--	--	71,91

OTRAS FRUTAS

PRODUCTO	MERCADO	VARIEDAD O TIPO	CAT.	CALIBRE	DIA/MES							
					8/11	9/11	10/11	11/11	12/11	13/11	14/11	PMPS
AGUACATE	Granada	Hass	-	-	285,00	285,00	285,00	285,00	285,00	285,00	--	285,00
UVA DE MESA	Murcia	Apirenas rojas	I	-	210,00	210,00	215,00	210,00	205,00	--	--	209,63
	Alicante	Red Globe	I	-	166,94	166,94	166,94	166,94	166,94	--	--	166,94

3.1.2. Precios de Producción de Frutas en el Mercado Interior: Precios Medios Ponderados Semanales Nacionales

Referencia: Reglamento Delegado (UE) 2017/891 de la Comisión, de 13 de marzo (DOUE de 25 de mayo). Art. 55 y Anexo VI
Precios a la salida del centro de acondicionamiento de productos seleccionados, embalados y, en su caso, en palés (€/100kg peso neto)

CÍTRICOS

PRODUCTO	MERCADO	VARIEDAD O TIPO	CAT.	CALIBRE	PRECIO MEDIO PONDERADO SEMANAL NACIONAL Semana 45- 2021: 08/11 - 14/11
CLEMENTINA	ESPAÑA	Todas las variedades	I	1X-3	94,18
LIMÓN	ESPAÑA	Todas las variedades	I	3-4	92,51
MANDARINA	ESPAÑA	Todas las variedades	I	1-2	83,04
NARANJA	ESPAÑA	Navelina	I	3-6	60,55
SATSUMA	ESPAÑA	Todas las variedades	I	1X-3	81,05

FRUTAS DE PEPITA

PRODUCTO	MERCADO	VARIEDAD O TIPO	CAT.	CALIBRE mm	PRECIO MEDIO PONDERADO SEMANAL NACIONAL Semana 45- 2021: 08/11 - 14/11
MANZANA	ESPAÑA	Fuji	I	65/80	91,17
	ESPAÑA	Golden delicious	I	65/80	75,99
	ESPAÑA	Granny Smith	I	65/80	67,85
	ESPAÑA	Red Delicious y demás Var. Rojas	I	65/80	105,22
	ESPAÑA	Gala	I	65/80	67,57
PERA	ESPAÑA	Blanquilla	I	55/60	101,81
	ESPAÑA	Conferencia	I	60/65+	94,33
	ESPAÑA	Williams	I	65-75+	71,91

OTRAS FRUTAS

PRODUCTO	MERCADO	VARIEDAD O TIPO	CAT.	CALIBRE	PRECIO MEDIO PONDERADO SEMANAL NACIONAL Semana 45- 2021: 08/11 - 14/11
AGUACATE	ESPAÑA	Hass	-	-	285,00
UVA DE MESA	ESPAÑA	Todas las variedades con pepitas	I	-	166,94
	ESPAÑA	Todas las variedades sin pepitas	I	-	209,63

3.2. PRECIOS DE PRODUCCIÓN EN EL MERCADO INTERIOR: PRODUCTOS HORTÍCOLAS

3.2.1. Precios de Producción de Hortalizas en el Mercado Interior:
Precios diarios y Precios Medios Ponderados Semanales en mercados representativos provinciales.

Precios a la salida del centro de acondicionamiento de productos seleccionados, embalados y, en su caso, en palés (€/100 kg peso neto)

HORTALIZAS												
PRODUCTO	MERCADO	VARIEDAD O TIPO	CAT.	CALIBRE	DIA/MES							
					8/11	9/11	10/11	11/11	12/11	13/11	14/11	PMPS
ACELGA	La Coruña	Todos los tipos y variedades	-	-	247,00	247,00	247,00	247,00	247,00	--	--	247,00
	Lugo	Todos los tipos y variedades	-	-	250,00	250,00	250,00	250,00	250,00	--	--	250,00
	Navarra	Todos los tipos y variedades	-	-	85,00	85,00	85,00	85,00	85,00	--	--	85,00
	Tarragona	Todos los tipos y variedades	-	-	175,88	175,88	175,88	175,88	175,88	--	--	175,88
AJO	Ciudad Real	Blanco	-	50-60 mm	200,00	200,00	200,00	200,00	200,00	--	--	200,00
	Cuenca	Blanco	-	50-60 mm	208,00	208,00	208,00	208,00	208,00	--	--	208,00
	Toledo	Blanco	-	50-60 mm	212,00	212,00	212,00	212,00	212,00	--	--	212,00
	Albacete	Morado	-	50-80 mm	195,00	195,00	195,00	195,00	195,00	--	--	195,00
	Ciudad Real	Morado	-	50-80 mm	220,00	220,00	220,00	220,00	220,00	--	--	220,00
	Córdoba	Morado	-	50-80 mm	220,00	220,00	220,00	220,00	220,00	--	--	220,00
	Cuenca	Morado	-	50-80 mm	239,75	239,75	239,75	239,75	239,75	--	--	239,75
	Toledo	Morado	-	50-80 mm	240,00	240,00	240,00	240,00	240,00	--	--	240,00
	Albacete	Primavera	-	50-60 mm	137,50	137,50	137,50	137,50	137,50	--	--	137,50
	Ciudad Real	Primavera	-	50-60 mm	180,00	180,00	180,00	180,00	180,00	--	--	180,00
	Córdoba	Primavera	-	50-60 mm	195,86	195,86	195,86	195,86	195,86	--	--	195,86
	Cuenca	Primavera	-	50-60 mm	192,00	192,00	192,00	192,00	192,00	--	--	192,00
	Toledo	Primavera	-	50-60 mm	199,00	199,00	199,00	199,00	199,00	--	--	199,00
ALCACHOFA	Murcia	Todos los tipos y variedades	-	-	150,00	170,00	190,00	190,00	190,00	--	--	178,00
	Navarra	Todos los tipos y variedades	-	-	200,00	200,00	200,00	200,00	200,00	--	--	200,00
APIO	Murcia	Verde	-	-	39,31	41,62	41,62	40,47	40,47	--	--	40,62
BERENJENA	Almería	Todos los tipos y variedades	-	-	78,82	75,07	75,00	80,22	82,00	92,10	--	80,51
	Málaga	Todos los tipos y variedades	-	-	70,00	70,00	70,00	70,00	70,00	--	--	70,00
BRÓCOLI	Murcia	--	-	-	98,12	101,07	93,24	93,24	98,12	--	--	97,06
	Navarra	--	-	-	88,00	88,00	88,00	88,00	88,00	--	--	88,00
CALABACÍN	Almería	Todas las variedades	-	14-21 g	96,00	107,50	109,00	112,50	113,00	119,00	--	110,79
	Málaga	Todas las variedades	-	14-21 g	120,00	120,00	120,00	120,00	120,00	--	--	120,00
CALABAZA	Murcia	Cacahuete	-	-	30,00	30,00	30,00	30,00	30,00	--	--	30,00
CEBOLLA	Albacete	Todos los tipos y variedades	-	-	19,80	19,80	19,80	19,80	19,80	--	--	19,80
	Ávila	Todos los tipos y variedades	-	-	12,00	12,00	12,00	12,00	12,00	--	--	12,00
	Ciudad Real	Todos los tipos y variedades	-	-	33,00	33,00	34,00	34,00	35,00	--	--	33,80
	Cuenca	Todos los tipos y variedades	-	-	23,00	23,00	23,00	23,00	23,00	--	--	23,00
	Lérida	Todos los tipos y variedades	-	-	23,55	23,55	23,55	23,55	23,55	--	--	23,55
	Segovia	Todos los tipos y variedades	-	-	28,00	28,00	28,00	28,00	28,00	--	--	28,00
	Toledo	Todos los tipos y variedades	-	-	25,00	25,00	25,00	25,00	25,00	--	--	25,00
CHAMPINÓN	Albacete	Cerrado	-	30-65 mm	190,00	190,00	190,00	190,00	190,00	--	--	190,00
	Cuenca	Cerrado	-	30-65 mm	186,66	186,66	186,66	186,66	186,66	--	--	186,66
	La Rioja	Cerrado	-	30-65 mm	235,50	235,50	235,50	235,50	235,50	--	--	235,50
	Navarra	Cerrado	-	30-65 mm	250,00	250,00	250,00	250,00	250,00	--	--	250,00
COLIFLOR	Barcelona	Todos los tipos y variedades	-	-	80,00	80,00	80,00	80,00	80,00	--	--	80,00
	Granada	Todos los tipos y variedades	-	-	88,00	88,00	88,00	88,00	88,00	--	--	88,00
	La Rioja	Todos los tipos y variedades	-	-	55,26	55,26	55,26	55,26	55,26	--	--	55,26
	Murcia	Todos los tipos y variedades	-	-	78,57	81,05	83,81	83,81	85,68	--	--	82,66
	Navarra	Todos los tipos y variedades	-	-	70,00	70,00	70,00	70,00	70,00	--	--	70,00
	Toledo	Todos los tipos y variedades	-	-	115,00	115,00	115,00	115,00	115,00	--	--	115,00
COL-REPOLLO	Málaga	Hoja lisa	-	-	33,00	33,00	33,00	33,00	33,00	--	--	33,00
	Barcelona	Todos los tipos y variedades	-	-	56,14	56,14	56,14	56,14	56,14	--	--	56,14
	La Coruña	Todos los tipos y variedades	-	-	182,00	182,00	182,00	182,00	182,00	--	--	182,00
	León	Todos los tipos y variedades	-	-	35,00	35,00	35,00	35,00	35,00	--	--	35,00
	Lugo	Todos los tipos y variedades	-	-	200,00	200,00	200,00	200,00	200,00	--	--	200,00
	Navarra	Todos los tipos y variedades	-	-	63,00	63,00	63,00	63,00	63,00	--	--	63,00
	Orense	Todos los tipos y variedades	-	-	170,00	170,00	170,00	170,00	170,00	--	--	170,00
	Pontevedra	Todos los tipos y variedades	-	-	182,00	182,00	182,00	182,00	182,00	--	--	182,00
	Segovia	Todos los tipos y variedades	-	-	44,00	44,00	44,00	44,00	44,00	--	--	44,00
	Tarragona	Todos los tipos y variedades	-	-	80,00	80,00	80,00	80,00	80,00	--	--	80,00

Precios a la salida del centro de acondicionamiento de productos seleccionados, embalados y, en su caso, en palés (€/100 kg peso neto)

HORTALIZAS (continuación)												
PRODUCTO	MERCADO	VARIEDAD O TIPO	CAT.	CALIBRE	DÍA/MES							
					8/11	9/11	10/11	11/11	12/11	13/11	14/11	PMPS
ESCAROLA	Navarra	Todos los tipos y variedades	-	-	133,00	133,00	133,00	133,00	133,00	--	--	133,00
	Toledo	Todos los tipos y variedades	-	-	100,00	100,00	108,00	109,45	109,45	--	--	105,38
ESPINACA	Murcia	Todos los tipos y variedades	-	-	159,00	154,00	149,00	152,00	156,00	--	--	154,05
	Segovia	Todos los tipos y variedades	-	-	45,00	45,00	45,00	45,00	45,00	--	--	45,00
	Toledo	Todos los tipos y variedades	-	-	115,00	115,00	118,90	120,00	120,00	--	--	117,78
JUDÍA VERDE	Almería	Plana	-	-	234,50	246,46	317,00	327,81	274,00	241,18	--	274,28
	Granada	Plana	-	-	286,00	278,00	227,00	342,00	292,00	319,00	--	289,73
	Málaga	Plana	-	-	225,00	225,00	225,00	225,00	225,00	--	--	225,00
	Lérida	Todos los tipos y variedades	-	-	371,00	371,00	371,00	371,00	371,00	--	--	371,00
	Tarragona	Todos los tipos y variedades	-	-	105,00	105,00	105,00	105,00	105,00	--	--	105,00
LECHUGA	Murcia	Baby	I	-	85,00	89,00	92,00	90,00	89,00	--	--	88,82
	Murcia	Iceberg	I	400g y +	64,00	69,00	73,00	70,00	69,00	--	--	68,79
	Murcia	Romana	I	600g y +	56,00	57,00	57,00	56,00	57,00	--	--	56,61
	Lérida	Todos los tipos y variedades	I	400g y +	61,10	61,10	61,10	61,10	61,10	--	--	61,10
	Navarra	Todos los tipos y variedades	I	400g y +	135,00	135,00	135,00	135,00	135,00	--	--	135,00
	Segovia	Todos los tipos y variedades	I	400g y +	43,00	43,00	43,00	43,00	43,00	--	--	43,00
PEPINO	Almería	De Almería	-	350-500 g	73,72	77,99	77,58	92,43	96,05	93,74	--	83,66
	Granada	De Almería	-	350-500 g	95,00	100,00	106,00	121,00	122,00	118,00	--	110,12
	Murcia	Español	-	-	135,00	165,00	185,00	175,00	150,00	--	--	160,65
	Almería	Morico	-	-	--	117,00	--	--	--	145,00	--	134,45
PIMIENTO	Almería	Cuadrado Color	I	70 mm y +	--	83,00	--	83,00	--	84,00	--	83,41
	Granada	Cuadrado Color	I	70 mm y +	106,68	113,02	114,52	112,98	109,50	100,00	--	109,58
	Almería	Cuadrado Verde	I	70 mm y +	77,65	75,29	76,47	71,00	67,00	--	--	73,48
	Granada	Cuadrado Verde	I	70 mm y +	--	--	--	--	109,00	--	--	109,00
	Almería	Italiano Verde	I	40 mm y +	--	67,14	--	67,00	--	58,00	--	63,72
	Ciudad Real	Italiano Verde	I	40 mm y +	70,00	72,00	73,00	74,00	75,00	--	--	72,80
	Málaga	Italiano Verde	I	40 mm y +	80,00	80,00	80,00	80,00	80,00	--	--	80,00
PUERRO	Barcelona	Todos los tipos y variedades	-	-	99,00	99,00	99,00	99,00	99,00	--	--	99,00
	Navarra	Todos los tipos y variedades	-	-	83,00	83,00	83,00	83,00	83,00	--	--	83,00
	Pontevedra	Todos los tipos y variedades	-	-	162,00	162,00	162,00	162,00	162,00	--	--	162,00
	Segovia	Todos los tipos y variedades	-	-	68,00	68,00	68,00	68,00	68,00	--	--	68,00
	Toledo	Todos los tipos y variedades	-	-	120,00	120,00	110,00	108,00	107,00	--	--	113,00
TOMATE	Almería	Cereza	I	-	--	146,00	124,00	111,00	108,00	103,00	--	118,89
	Ciudad Real	Cereza	I	-	95,00	97,00	99,00	103,00	105,00	--	--	99,80
	Granada	Cereza	I	-	179,05	179,05	179,05	179,05	179,05	--	--	179,05
	Málaga	Cereza	I	-	223,12	223,12	223,12	223,12	223,12	--	--	223,12
	Murcia	Cereza	I	-	65,00	130,00	160,00	95,00	115,00	--	--	114,86
	Almería	Racimo	I	-	--	89,00	80,00	70,00	76,00	75,00	--	78,51
	Ciudad Real	Racimo	I	-	80,00	82,00	84,00	86,00	88,00	--	--	84,00
	Granada	Racimo	I	-	85,00	85,00	85,00	85,00	85,00	--	--	85,00
	Almería	Redondo	I	57-100mm	70,59	76,09	72,15	71,06	71,82	71,76	--	72,68
	Barcelona	Redondo	I	57-100mm	100,70	100,70	100,70	100,70	100,70	--	--	100,70
	Ciudad Real	Redondo	I	57-100mm	85,00	87,00	89,00	93,00	95,00	--	--	89,80
	Granada	Redondo	I	57-100mm	88,00	88,00	88,00	88,00	88,00	--	--	88,00
	Málaga	Redondo	I	57-100mm	100,00	100,00	100,00	100,00	100,00	--	--	100,00
Murcia	Redondo	I	57-100mm	54,95	54,95	54,95	56,84	56,84	--	--	55,77	
ZANAHORIA	Burgos	Todos los tipos y variedades	-	-	24,00	24,00	24,00	24,00	24,00	--	--	24,00
	Segovia	Todos los tipos y variedades	-	-	30,00	30,00	30,00	30,00	30,00	--	--	30,00
	Toledo	Todos los tipos y variedades	-	-	35,00	35,00	35,00	35,00	35,00	--	--	35,00
	Valladolid	Todos los tipos y variedades	-	-	27,00	27,00	27,00	27,00	27,00	--	--	27,00

3.2.2. Precios de Producción de Hortícolas en el Mercado Interior: Precios Medios Ponderados Semanales Nacionales

Referencia: Reglamento Delegado (UE) 2017/891 de la Comisión, de 13 de marzo (DOUE de 25 de mayo). Art. 55 y Anexo VI

Precios a la salida del centro de acondicionamiento de productos seleccionados, embalados y, en su caso, en palés (€/100kg peso neto)

HORTALIZAS

PRODUCTO	MERCADO	VARIEDAD O TIPO	CAT.	CALIBRE	PRECIO MEDIO PONDERADO SEMANAL NACIONAL Semana 45- 2021: 08/11 - 14/11
AJO	ESPAÑA	Blanco	-	50-60 mm	201,65
	ESPAÑA	Morado	-	45-55 mm	209,31
	ESPAÑA	Primavera	-	50-60 mm	161,01
BERENJENA	ESPAÑA	Todos los tipos y variedades	-	40+ /70+	80,23
CALABACÍN	ESPAÑA	Todas las variedades	-	14-21	111,55
CEBOLLA	ESPAÑA	Todos los tipos y variedades	-	-	23,81
CHAMPIÑÓN	ESPAÑA	Cerrado	-	Medio (30-65 mm)	199,86
COLIFLOR	ESPAÑA	Todos los tipos y variedades	-	-	80,60
COL-REPOLLO	ESPAÑA	Todos los tipos y variedades	I	-	141,26
JUDÍA VERDE	ESPAÑA	Todos los tipos y variedades	-	-	271,35
LECHUGA	ESPAÑA	Todos los tipos y variedades	I	400 g o superior	65,16
PEPINO	ESPAÑA	Variedades lisas	-	350-500 g	93,78
PIMIENTO DULCE	ESPAÑA	Todos los tipos y variedades	I	40 mm o superior	75,45
PUERRO	ESPAÑA	Todos los tipos y variedades	-	-	71,22
TOMATE	ESPAÑA	Cereza	I	-	134,26
	ESPAÑA	Racimo	I	-	79,93
	ESPAÑA	Redondo	I	57-100mm	72,16
ZANAHORIA	ESPAÑA	Todos los tipos y variedades	-	-	29,35

4. PRECIOS REPRESENTATIVOS DE PRODUCTOS GANADEROS

4.1. PRECIOS REPRESENTATIVOS DE PRODUCTOS GANADEROS: BOVINO

4.1.1. Precios Medios Nacionales de Canales de Bovino Pesado

PRECIO MEDIO NACIONAL (€/100kg Canal) DE CANALES DE BOVINO PESADO SEGÚN MODELO COMUNITARIO DE CLASIFICACIÓN R 2017/1182, R 2017/1184, RD 815/2018 (Euro/100kg canal)

CATEGORÍA	CLASE DE CONFORMACIÓN Y DE ESTADO DE ENGRASAMIENTO	Semana 44 01-07/11 2021	Semana 45 08-14/11 2021	Variación €
Categoría A: Canales de machos jóvenes sin castrar de más de un año y menos de dos	Muy buena y poco cubierta (U-2)	421,30	429,12	7,82
	Muy buena y cubierta (U-3)	419,63	424,54	4,91
	Precio medio ponderado Categoría U	420,17	426,04	5,87
	Buena y poco cubierta (R-2)	412,06	422,26	10,20
	Buena y cubierta (R-3)	407,40	413,64	6,24
	Precio medio ponderado Categoría R	408,34	415,38	7,04
	Menos buena y poco cubierta (O-2)	358,38	372,85	14,47
	Menos buena y cubierta (O-3)	382,76	386,02	3,26
	Precio medio ponderado Categoría O	374,28	381,44	7,16
Categoría D: Canales de hembras que hayan parido	Mediocre y poco cubierta (P-2)	246,06	253,48	7,42
	Mediocre y cubierta (P-3)	251,84	258,88	7,04
	Precio medio ponderado Categoría P	246,65	254,03	7,38
	Buena y cubierta (R-3)	293,63	298,25	4,62
	Buena y grasa (R-4)	350,85	347,30	-3,55
	Precio medio ponderado Categoría R	311,56	313,62	2,06
	Menos buena y poco cubierta (O-2)	252,21	258,11	5,90
	Menos buena y cubierta (O-3)	287,75	281,66	-6,09
	Menos buena y grasa (O-4)	339,91	357,88	17,97
	Precio medio ponderado Categoría O	283,49	285,20	1,71
Categoría E: Canales de otras hembras (de 12 meses o más)	Muy buena y poco cubierta (U-2)	433,56	437,84	4,28
	Muy buena y cubierta (U-3)	429,54	405,28	-24,26
	Precio medio ponderado Categoría U	430,30	411,42	-18,88
	Buena y poco cubierta (R-2)	419,56	423,91	4,35
	Buena y cubierta (R-3)	422,15	421,65	-0,50
	Buena y grasa (R-4)	441,52	443,07	1,55
	Precio medio ponderado Categoría R	422,84	422,99	0,15
	Menos buena y poco cubierta (O-2)	324,90	326,96	2,06
	Menos buena y cubierta (O-3)	350,30	350,12	-0,18
	Menos buena y grasa (O-4)	401,38	398,22	-3,16
	Precio medio ponderado Categoría O	347,35	347,47	0,12
Categoría Z: Canales de animales desde 8 a menos de 12 meses	Muy buena y poco cubierta (U-2)	438,06	440,38	2,32
	Muy buena y cubierta (U-3)	425,67	427,49	1,82
	Precio medio ponderado Categoría U	430,33	432,34	2,01
	Buena y poco cubierta (R-2)	417,93	429,16	11,23
	Buena y cubierta (R-3)	420,70	423,90	3,20
	Precio medio ponderado Categoría R	420,13	424,98	4,85
	Menos buena y poco cubierta (O-2)	360,00	359,50	-0,50
	Menos buena y cubierta (O-3)	368,50	375,26	6,76
	Precio medio ponderado Categoría O	364,16	367,22	3,06

4.1.2. Precios Medios Nacionales del Bovino Vivo

R 2017/1182, R 2017/1184 (Euro/100 kg vivo)

BOVINO VIVO	Semana 44 01-07/11 2021	Semana 45 08-14/11 2021	Variación €
Machos hasta 480 Kg. vivo	230,55	233,20	2,65
Machos de más de 480 kg. vivo	220,37	224,14	3,77
Hembras que hayan parido	112,26	112,67	0,41
Otras hembras de hasta 380 Kg. vivo	235,40	237,02	1,62
Otras hembras de más de 380 Kg. vivo	234,66	236,53	1,87

4.1.3. Precios Medios Nacionales de Otros Animales de la Especie Bovina

OTROS BOVINOS	Semana 44 01-07/11 2021	Semana 45 08-14/11 2021	Variación €
TERNEROS DE 8 DÍAS A 4 SEMANA (Euro/cabeza)			
Macho frisón	100,07	101,78	1,71
Macho cruzado	208,59	211,62	3,03
Hembra frisón	70,03	82,98	12,95
Hembra cruzado	157,11	162,16	5,05
<i>Media ponderada nacional (Euro/Cabeza)</i>	146,78	150,60	3,82
TERNEROS DE 6 HASTA 12 MESES (Euro/100kg vivo)			
Macho frisón (base 200 kg)	147,34	146,77	-0,57
Macho cruzado (base 200 kg)	279,36	279,93	0,57
Hembra frisón (base 200 kg)	355,00	350,00	-5,00
Hembra cruzado (base 200 kg)	223,93	224,52	0,59
<i>Media ponderada nacional (Euro/100kg vivo)</i>	253,42	253,96	0,54

4.2. PRECIOS REPRESENTATIVOS DE PRODUCTOS GANADEROS: OVINO

4.2.1. Precios Medios Nacionales de Canales de Ovino Frescas o Refrigeradas

R 2017/1182, R 2017/1184 (Euro/100 kg canal)

CORDEROS I Y II	Semana 44 01-07/11 2021	Semana 45 08-14/11 2021	Variación €
Corderos I (12 a 13 kg/canal)	763,46	778,33	14,87
Corderos II (13,1 a 16 kg/canal)	746,40	764,16	17,76
<i>Media ponderada</i>	754,93	771,24	16,31

PRECIOS MEDIOS DE CANALES DE OVINO FRESCAS O REFRIGERADAS EN LOS MERCADOS NACIONALES REPRESENTATIVOS PARA LA UE

MERCADO REPRESENTATIVO - Cordero 9-19 kg	Semana 44 01-07/11 2021	Semana 45 08-14/11 2021	Variación €
Barcelona	935,36	961,32	25,96
Madrid	802,99	892,99	90,00
Valencia	713,67	740,70	27,03
Albacete	819,20	842,40	23,20
Extremadura	809,95	833,66	23,71
Segovia	726,56	736,56	10,00
Toledo	811,06	811,06	0,00
Zaragoza	843,61	873,61	30,00
<i>Media ponderada</i>	798,22	817,74	19,52

4.3. PRECIOS REPRESENTATIVOS DE PRODUCTOS GANADEROS: PORCINO

4.3.1. Precios Medios de Canales de Porcino de Capa Blanca

CLASIFICACIÓN EUROP R 2017/1182, R 2017/1184 (Euro/100kg canal)

	Clase S (>60% contenido magro)			Clase E (60%-55% contenido magro)			Clase U (55%-50% contenido magro)		
	Semana 44 01-07/11 2021	Semana 45 08-14/11 2021	Variación €	Semana 44 01-07/11 2021	Semana 45 08-14/11 2021	Variación €	Semana 44 01-07/11 2021	Semana 45 08-14/11 2021	Variación €
PRECIO MEDIO NACIONAL	133,62	131,85	-1,77	126,49	126,30	-0,19	126,79	127,09	0,30

	Clase R (50%-45% contenido magro)			Clase O (45%-40% contenido magro)			Clase P (<40% contenido magro)		
	Semana 44 01-07/11 2021	Semana 45 08-14/11 2021	Variación €	Semana 44 01-07/11 2021	Semana 45 08-14/11 2021	Variación €	Semana 44 01-07/11 2021	Semana 45 08-14/11 2021	Variación €
PRECIO MEDIO NACIONAL	119,06	119,15	0,09	116,60	115,36	-1,24	118,48	112,29	-6,19

4.3.2. Precios Medios en Mercados Representativos Provinciales de Porcino Cebado (*)

MERCADO REPRESENTATIVO	SELECTO (nivel menor de grasa)			NORMAL (nivel normal de grasa)			GRASO (nivel mayor de grasa)		
	Semana 44 01-07/11 2021	Semana 45 08-14/11 2021	Variación €	Semana 44 01-07/11 2021	Semana 45 08-14/11 2021	Variación €	Semana 44 01-07/11 2021	Semana 45 08-14/11 2021	Variación €
Barcelona	--	--	--	1,08	1,08	0,00	1,04	1,04	0,00
Huesca	1,03	1,03	0,00	1,01	1,01	0,00	0,99	0,99	0,00
Lleida	1,03	1,03	0,00	1,02	1,02	0,00	1,01	1,01	0,00
Murcia	1,06	1,06	0,00	1,05	1,05	0,00	1,04	1,04	0,00
Pontevedra	1,02	1,02	0,00	1,00	1,00	0,00	1,30	1,30	0,00
Salamanca	1,02	1,02	0,00	1,02	1,02	0,00	1,24	1,24	0,00
Segovia	1,04	1,04	0,00	1,03	1,03	0,00	1,32	1,32	0,00
Zaragoza	1,06	1,06	0,00	1,02	1,02	0,00	1,01	1,01	0,00

(*) En Euro/kg vivo

4.3.3. Precios Medios de Porcino Precoz, Lechones y Otras Calidades

(Euro/100kg vivo)

CERDAS DE DESVIEJE	Semana 44 01-07/11 2021	Semana 45 08-14/11 2021	Variación €
Cerdas de Desvieje	27,08	27,08	0,00
CERDOS CEBADOS			
Categoría U	97,63	97,86	0,23
LECHONES			
Lleida.Base 20kg de peso.	85,00	87,50	2,50
Segovia.Base 20kg de peso.	160,00	160,00	0,00
Media nacional. Calidad Normal. Base 20 kg de	118,14	119,25	1,11

4.3.4. Precios Medios de Porcino: Tronco Ibérico

TOSTONES	Semana 44 01-07/11 2021	Semana 45 08-14/11 2021	Variación €
De 5 a 9 kilos	361,43	357,14	-4,29
De 9 a 12 kilos	577,86	573,57	-4,29
LECHONES			
Lechón Ibérico Cruzado Base 23 kg	359,78	360,54	0,76
MARRANOS			
Marranos Ibéricos de 35 a 60 kg	252,96	264,58	11,62
PRIMALES			
Primales Ibéricos de 60 a 100 kg	289,46	288,49	-0,97
CERDO CEBADO			
Cerdo Cebado (Intensivo)	227,07	227,90	0,83
Cerdo Cebado de Campo (Extensivo)	243,06	244,32	1,26
Cerdo Cebado de Bellota 100% Ibérico	-	-	-
DESVIEJE			
Reproductores de desvieje	139,13	139,13	0,00
REPRODUCTORES			
Reproductores >6 meses	289,25	289,25	0,00
CASTRONAS			
Castronas	95,65	95,65	0,00

Denominaciones de acuerdo con la Norma de Calidad (RD 4/2014)

Para información sobre precios de productos agrícolas y ganaderos en otros Estados Miembros de la UE:

<https://ec.europa.eu/agriculture/>



MINISTERIO
DE AGRICULTURA, PESCA
Y ALIMENTACION