

# PRECIOS COYUNTURALES



**SEMANA 39 – 2020**

**Del 21 al 27 de septiembre**



**SUBSECRETARÍA**

Subdirección General de Análisis, Coordinación y  
Estadística

[sgestadi@mapama.es](mailto:sgestadi@mapama.es)

<http://www.mapama.gob.es/es/estadistica/temas/default.aspx>

Publicación elaborada por la  
Subsecretaría  
Subdirección General de Análisis, Coordinación y Estadística

**MINISTERIO  
DE AGRICULTURA, PESCA  
Y ALIMENTACIÓN**

© Ministerio de Agricultura, Pesca y Alimentación  
Secretaría General Técnica  
Centro de Publicaciones  
Catálogo de Publicaciones de la Administración General del Estado:  
<http://publicacionesoficiales.boe.es/>

N.I.P.O.: 003190900

Se permite la utilización, copia o reproducción de los datos de este Boletín siempre que se cite expresamente su procedencia.

---

# Índice:

---

	PÁGINA
<b>PRECIOS MEDIOS NACIONALES.....</b>	<b>4</b>
PRECIOS MEDIOS NACIONALES DE PRODUCTOS AGRÍCOLAS.....	4 - 6
PRECIOS MEDIOS NACIONALES DE PRODUCTOS GANADEROS.....	7 - 8
<b>PRECIOS EN MERCADOS REPRESENTATIVOS DE CEREALES, VINOS Y ACEITES.....</b>	<b>9</b>
PRECIOS MEDIOS EN MERCADOS REPRESENTATIVOS DE CEREALES.....	9 - 11
PRECIOS MEDIOS EN MERCADOS REPRESENTATIVOS DE VINOS.....	12
PRECIOS MEDIOS EN MERCADOS REPRESENTATIVOS DE ACEITES.....	13
<b>PRECIOS DE PRODUCCIÓN DE FRUTAS Y HORTALIZAS EN EL MERCADO INTERIOR.....</b>	<b>14</b>
PRECIOS DE PRODUCCIÓN EN EL MERCADO INTERIOR: FRUTAS.....	14
PRECIOS DE PRODUCCIÓN EN EL MERCADO INTERIOR: PRODUCTOS HORTÍCOLAS.....	16 - 17
<b>PRECIOS REPRESENTATIVOS DE PRODUCTOS GANADEROS.....</b>	<b>18</b>
PRECIOS REPRESENTATIVOS DE PRODUCTOS GANADEROS: BOVINO.....	18
PRECIOS REPRESENTATIVOS DE PRODUCTOS GANADEROS: OVINO.....	19
PRECIOS REPRESENTATIVOS DE PRODUCTOS GANADEROS: PORCINO.....	20 - 21



## 1. PRECIOS MEDIOS NACIONALES

### 1.1. PRECIOS MEDIOS NACIONALES DE PRODUCTOS AGRÍCOLAS

1.1.1. Precios Medios Nacionales de Cereales, Oleaginosas, Proteaginosas, Vinos y Aceites.					
PRODUCTOS AGRÍCOLAS (especificaciones)		Semana 38 14-20/09	Semana 39 21-27/09	Variación semanal euros	Variación semanal %
<b>CEREALES</b>					
(1)	Trigo blando panificable (€/t)	186,35	188,59	2,24	1,20
(1)	Trigo duro (€/t)	261,10	258,88	-2,22	-0,85
(1)	Cebada pienso (€/t)	161,42	164,15	2,73	1,69
(1)	Cebada malta (€/t)	171,53	172,07	0,54	0,31
(1)	Maíz grano (€/t)	181,50	182,80	1,30	0,72
(4)	Arroz cáscara japónica (Euro/Tonelada)	323,58	323,58	0,00	0,00
(4)	Arroz cáscara índica (Euro/Tonelada)	333,72	330,42	-3,30	-0,99
(4)	Arroz blanco japónica (Euro/Tonelada)	576,52	576,52	0,00	0,00
(4)	Arroz blanco indica (Euro/Tonelada)	485,00	573,57	88,57	18,26
(4)	Arroz blanco vaporizado (Euro/Tonelada)	624,56	621,49	-3,07	-0,49
(4)	Arroz partido (Euro/Tonelada)	279,84	283,33	3,49	1,25
<b>ALFALFA, PIPA DE GIRASOL, COLZA Y GUISANTES</b>					
(1)	Alfalfa (€/t)	167,71	166,82	-0,89	-0,53
(1)	Pipa de girasol 9-2-44 (€/t)	323,22	329,34	6,12	1,89
(1)	Pipa de girasol alto oleico (€/t)	360,34	360,34	-0,00	0,00
(4)	Colza grano (€/t)	322,32	322,52	0,20	0,06
(4)	Guisantes secos (€/t)	208,52	209,03	0,51	0,24
<b>VINOS</b>					
(2)	Vino blanco sin DOP/IGP (€/hectolitro)	29,11	28,94	-0,17	-0,58
(2)	Vino tinto sin DOP/IGP, 12 p. color (€/hectolitro)	40,94	40,35	-0,59	-1,44
(2)	Vino con DOP/IGP blanco RUEDA (€/hectolitro)	(**) 150,10	(**) 150,10	0,00	0,00
(2)	Vino con DOP/IGP tinto RIOJA (€/hectolitro)	(**) 133,29	(**) 133,29	0,00	0,00
<b>ACEITES VEGETALES</b>					
(3)	Aceite de oliva virgen extra < 0,8° (€/100 kg)	210,38	214,73	4,35	2,07
(3)	Aceite de oliva virgen, de 0,8° a 2° (€/100 kg)	186,70	188,62	1,92	1,03
(3)	Aceite de oliva lampante > 2° (€/100 kg)	175,45	179,04	3,59	2,04
(3)	Aceite de oliva refinado (€/100 kg) (***)	178,16	179,92	1,76	0,99
(3)	Aceite de orujo de oliva crudo (€/100 kg) (****)	59,95	61,29	1,34	2,23
(3)	Aceite de orujo de oliva refinado (€/100 kg) (****)	94,17	94,98	0,81	0,86
(3)	Aceite de girasol refinado (€/100 kg) (*****)	83,76	88,34	4,58	5,46

#### Posición comercial:

(1) Entrada industria; (2) Salida bodega; (3) Salida almazara; (4) Granel sobre almacén

(\*) (\*\*) En los vinos con DOP/IGP los precios son mensuales. (\*) Precios Octubre 2019. (\*\*) Precio Noviembre 2019.

(\*\*\*) Aceite de oliva refinado. Valores media aritmética de Córdoba, Jaén, Sevilla y Tarragona

(\*\*\*\*) Aceites de orujo crudo y orujo refinado. Valores media aritmética de Córdoba, Jaén y Tarragona.

(\*\*\*\*\*) Aceite de girasol refinado. Valores media aritmética de Córdoba, Sevilla y Tarragona.

## COMENTARIOS DE MERCADO

● **CEREALES** (▲): la cebada pienso y el trigo blando, mantienen su tendencia al alza, con un incremento de los precios del 1,69% y 1,20% respectivamente. Cede el precio del trigo duro, pero no llega al -1%. La cebada malta prácticamente repite precios, y el maíz grano continua al alza.

● **ARROZ** (=): lo más destacable es un pequeño ajuste a la baja del arroz cáscara índica de menos de un 1%, y del vaporizado, que apenas es destacable (0,49%). En cuanto a la subida que se presenta en los precios de esta semana del arroz blanco índica, hay que indicar que debido a una actualización en el panel de informadores del arroz blanco índica, hay una modificación del precio medio semanal al alza. Por tanto no es achacable a un cambio en el mercado y tendencias del precio de dicho producto.

● **ALFALFA, PIPA DE GIRASOL, COLZA Y GUISANTES** (▲▼): en este grupo de productos, destacar la subida de la semilla de girasol que casi llega al 2%, pero se mantienen los precios de la semilla alto oleico. El resto de productos los precios son estables menos una ligera bajada de la alfalfa.

● **VINOS** (▼): tanto en el **vino blanco sin DOP/IGP** como en el **vino tinto sin DOP/IGP**, los precios ceden, aunque en mayor medida en el vino tinto que supera el 1%.

● **ACEITES VEGETALES** (▲): los aceites de oliva y orujo, en general experimentan una subida que es más acusada en el **aceite de oliva virgen extra**, **aceite de oliva lampante** y **aceite de orujo de oliva crudo**. En cuanto al **aceite de girasol refinado**, destacar el importante repunte de esta semana que supera el 5%

1.1.2. Precios Medios Nacionales en Origen de Frutas y Hortalizas					
PRODUCTOS AGRÍCOLAS (especificaciones)		Semana 38 14/09-20/09	Semana 39 21/09-27/09	Variación semanal euros	Variación semanal %
<b>FRUTAS</b>					
(4)	Clementina (€/100 kg)	39,89	42,20	2,31	5,79
(4)	Limón (€/100 kg)	52,89	52,06	-0,82	-1,56
(4)	Naranja grupo Navel (€/100 kg)	24,37	23,99	-0,38	-1,58
(4)	Satsuma (€/100 kg)	23,50	23,64	0,14	0,61
(4)	Manzana Golden (€/100 kg)	49,05	50,65	1,60	3,26
(4)	Pera Blanquilla (€/100 kg)	53,07	52,87	-0,19	-0,36
(4)	Pera Conferencia (€/100 kg)	64,75	65,75	0,99	1,54
(4)	Ciruela (€/100 kg)	55,85	90,92	35,08	62,81
(4)	Melocotón (€/100 kg)	87,46	92,08	4,62	5,28
(4)	Nectarina (€/100 kg)	94,25	96,91	2,66	2,82
(4)	Aguacate (€/100 kg)	328,41	280,07	-48,34	-14,72
(4)	Caqui (€/100 kg)	26,00	29,50	3,50	13,46
(4)	Granada (€/100 kg)	63,50	64,08	0,58	0,91
(4)	Higo (€/100 kg)	201,79	205,75	3,96	1,96
(4)	Plátano (€/100 kg)	69,41	75,52	6,11	8,80
(4)	Uva de mesa (€/100 kg)	63,26	63,50	0,24	0,38
<b>HORTALIZAS</b>					
(4)	Acelga (€/100kg)	51,85	52,39	0,55	1,06
(4)	Ajo (€/100kg)	146,53	150,78	4,26	2,90
(4)	Alcachofa (€/100kg)	64,20	64,20	0,00	0,00
(4)	Berenjena (€/100 kg)	70,62	55,69	-14,92	-21,13
(4)	Calabacín (€/100 kg)	57,79	47,17	-10,62	-18,38
(4)	Cebolla (€/100 kg)	13,04	15,05	2,00	15,37
(4)	Champiñón (€/100kg)	154,33	152,71	-1,63	-1,05
(4)	Coliflor (€/100 kg)	41,67	47,92	6,25	15,00
(4)	Col-repollo hoja lisa (€/100 kg)	29,98	29,87	-0,11	-0,35
(4)	Espárrago (€/100 kg)	275,00	250,00	-25,00	-9,09
(4)	Judía verde tipo plana (€/100 kg)	175,63	183,01	7,38	4,20
(4)	Lechuga Romana (€/100 ud)	23,54	22,76	-0,78	-3,31
(4)	Melón Piel de Sapo (€/100 kg)	40,02	41,88	1,86	4,65
(4)	Pepino (€/100 kg)	55,40	40,03	-15,37	-27,75
(4)	Pimiento verde tipo italiano (€/100 kg)	59,07	59,46	0,39	0,66
(4)	Puerro (€/100 kg)	51,84	52,29	0,45	0,87
(4)	Sandía (€/100 kg)	32,55	34,87	2,32	7,14
(4)	Tomate liso (€/100 kg)	69,84	68,71	-1,13	-1,62
(4)	Zanahoria (€/100 kg)	22,09	22,09	0,00	0,00
(4)	Patata (€/100 kg)	25,88	26,59	0,71	2,74

**Posición comercial:**

(4) Granel: sobre árbol, finca, almacén, agricultor, alhóndiga, lonja

**COMENTARIOS DE MERCADO**

• **CÍTRICOS (▲▼):** Relativa estabilidad en los mercados en origen de cítricos esta semana, con variaciones en el orden de magnitud de la anterior: **clementina** (5,79%), **satsuma** (0,61%) y **naranja tipo Navel** (-1,58%). También en **limón** (-1,56%) tras el reciente arranque de la campaña del Fino.

• **FRUTA DE PEPITA (▲▼):** Pocas variaciones igualmente en este apartado, con solo pequeños ajustes de los precios medios de los productos en seguimiento: **manzana Golden** (3,26%), **pera Conferencia** (1,54%) y **pera Blanquilla** (-0,36%).

• **FRUTA DE HUESO (▲):** Tras el fin de temporada en todas las demás zonas productivas, se desplaza completamente la comercialización en origen de la **ciruela** (62,81%) hacia el valle del Ebro —con mayores cotizaciones—, como es habitual en la recta final de campaña, con el consiguiente fuerte incremento de su precio medio. De igual forma, a estas alturas van adquiriendo mayor protagonismo los mercados aragoneses en **melocotón** (5,28%) y **nectarina** (2,82%), que mantienen su línea ascendente.

• Subidas generalizadas en el resto de frutas en campaña, con la excepción del **aguacate** (-14,72%), donde el mayor porcentaje de la oferta corresponde a la variedad Fuerte. Así, suben el **caqui** (13,46%) —al constatarse mermas de la producción, según se informa desde la Comunidad Valenciana—, el **plátano** (8,8%) —en un marco favorable de reducción de oferta con demanda estable— y, menos significativamente, el **higo** (1,96%), la **granada** (0,91%) y la **uva de mesa** (0,38%).

• **HORTALIZAS (▼▲):** Con la progresiva incorporación de la producción bajo cubierta, se observan descensos notables en las cotizaciones de varios de los productos típicos de esta modalidad de cultivo, como **pepino** (-27,75%) —con bajadas en todos los tipos y variedades—, **berenjena** (-21,13%) y **calabacín** (-18,38%). Las subidas más destacadas esta semana se registran en **cebolla** (15,37%) —gracias a cierta recuperación en los mercados de Castilla-La Mancha— y **coliflor** (15%) —impulsada desde La Rioja en estos primeros compases de la temporada—. Se consolida el precio medio en origen de la **patata** (2,74%), claramente por encima de los 25 cent./kg.

### 1.1.3. Precios Medios Nacionales de Productos Agrícolas: Gráficos

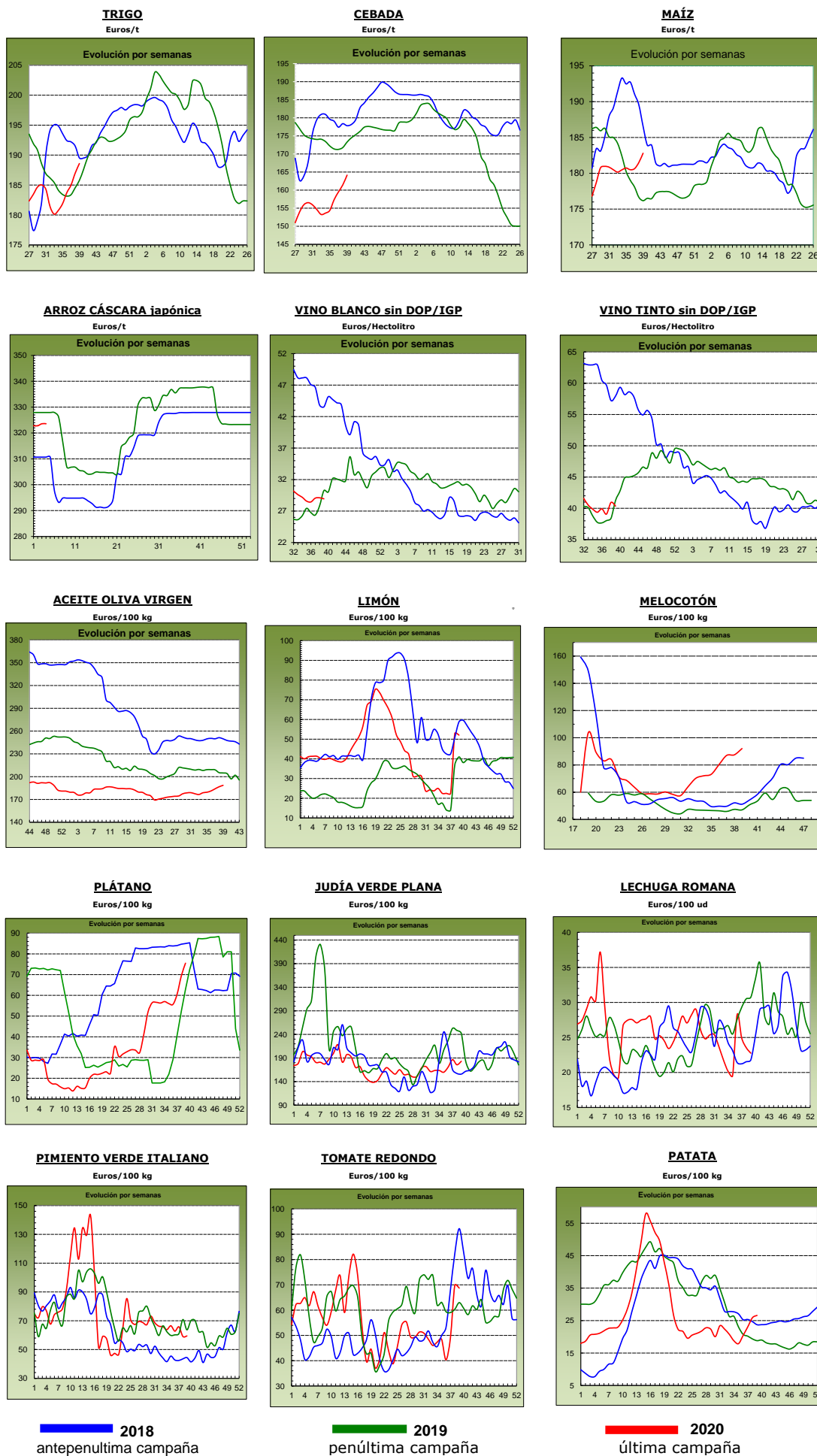

## 1.2. PRECIOS MEDIOS NACIONALES DE PRODUCTOS GANADEROS

1.2.1. Precios Medios Nacionales de Productos Ganaderos					
PRODUCTOS GANADEROS (especificaciones)		Semana 38 14-20/09	Semana 39 21-27/09	Variación semanal euros	Variación semanal %
<b>VACUNO</b>					
(5)	Ternera, 180-300 kilos (€/100 kg canal)	351,58	350,40	-1,18	-0,34
(5)	Machos de 12 a 24 meses (Clase R) (€/100 kg canal)	333,40	331,75	-1,65	-0,49
(5)	Animales de 8 a 12 meses (Clase R) (€/100 kg canal)	361,61	356,63	-4,98	-1,38
(5)	Bovino vivo, conjunto categorías (€/100 kg vivo)	180,25	179,33	-0,92	-0,51
<b>CORDERO</b>					
(5)	Corderos 9-19 kilos (€/100 kg canal)	631,10	631,10	0,00	0,00
(5)	Corderos 12-16 kilos (€/100 kg canal)	604,69	604,69	0,00	0,00
(5)	Corderos Ligeros (12-13 kilos) (€/100 kg canal)	619,31	619,31	0,00	0,00
(5)	Corderos Pesados (13-16 kilos) (€/100 kg canal)	590,07	590,07	0,00	0,00
<b>PORCINO</b>					
(5)	Porcino >60% magro (Clase S) (€/100 kg canal)	164,77	165,57	0,80	0,49
(5)	Porcino 60-55% magro (Clase E) (€/100 kg canal)	158,22	158,32	0,10	0,06
(5)	Porcino 55-50% magro (Clase U) (€/100 kg canal)	156,70	156,66	-0,04	-0,03
(5)	Porcino 50-45% magro (Clase R) (€/100 kg canal)	152,68	153,72	1,04	0,68
(5)	Lechon 20 kg (€/unidad)	28,72	28,72	0,00	0,00
<b>POLLO</b>					
(6)	Pollo, media de canales del 83% y 65% rdto. (€/100 kg canal)	164,50	159,12	-5,38	-3,27
(6)	Pollo P10 (83% rdto.) (€/100 kg canal)	155,96	150,83	-5,13	-3,29
(6)	Pollo P90 (65% rdto.) (€/100 kg canal)	165,14	159,75	-5,39	-3,26
<b>HUEVOS</b>					
(7)	Huevos, media Clase L y M (€/100 kg)	92,25	90,16	-2,09	-2,27
(7)	Huevos - Clase L (€/docena)	0,75	0,74	-0,01	-1,33
(7)	Huevos - Clase M (€/docena)	0,65	0,62	-0,03	-4,62
<b>CONEJO</b>					
(8)	Conejo 1,8-2,2 kilo, vivo (€/100 kg)	186,53	188,37	1,84	0,99
<b>LECHE Y PRODUCTOS LÁCTEOS</b>					
(10)	Suero de leche en polvo (€/100 kg)	74,68	74,71	0,03	0,04
(10)	Mantequilla sin sal (formato 25 kg) (€/100 kg)	338,46	346,58	8,12	2,40
(9)	Leche cruda de vaca (€/100 litros). Fuente: FEAGA	Precio julio 2020: 32,50 €/100 litros			
<b>MIEL</b>					
(11)	Miel multifloral a granel (€/100 kg)	Precio julio 2020: 289,58 €/100 kg			

**Posición comercial:**

(5) Entrada matadero; (6) Salida muelle matadero; (7) Salida muelle centro de embalaje; (8) Salida granja;  
 (9) Precio pagado al ganadero; (10) Precio franco fábrica sin impuestos ni costes; (11) Venta a la industria o mayorista

**COMENTARIOS DE MERCADO**

- **VACUNO (▼):** Las cotizaciones de las **canales de vacuno** caen esta semana, anotándose bajadas del -0,34% en las canales de las terneras, del -0,49% en las de los machos 12-24 meses y del -1,38% en las de los animales 8-12 meses. Por su parte, los precios de los **animales vivos** registran bajadas del -0,51%.
- **OVINO (=):** Sin variación en las cotizaciones de las **canales de cordero** (0,00% de media en sus diferentes clasificaciones).
- **PORCINO (=):** Leve variación al alza del 0,30%, de media en sus diferentes clasificaciones, en el precio semanal de la **canal de porcino de capa blanca**. Precios estables en los **lechones base 20 kg**, sin variaciones esta semana.
- **POLLOS (▼):** Si la semana pasada los precios de las **canales de pollo** se mantenían constantes, en ésta se registran descensos significativos del -3,27%.
- **HUEVOS (▼):** Bajadas en los precios semanales de los huevos, más destacadas en la Categoría M (-4,62%) que en la L (-1,33%).
- **CONEJO (▲):** Subida del 0,99% en la cotización semanal del **conejo vivo de granja**.
- **PRODUCTOS LÁCTEOS:** Estabilidad en las cotizaciones semanales del **suero de leche en polvo** (=) (0,04% de incremento semanal) y subida del 2,40% en el precio de la **mantequilla sin sal** (▲).



## 1.2.2. Precios Medios Nacionales de Productos Ganaderos: Gráficos

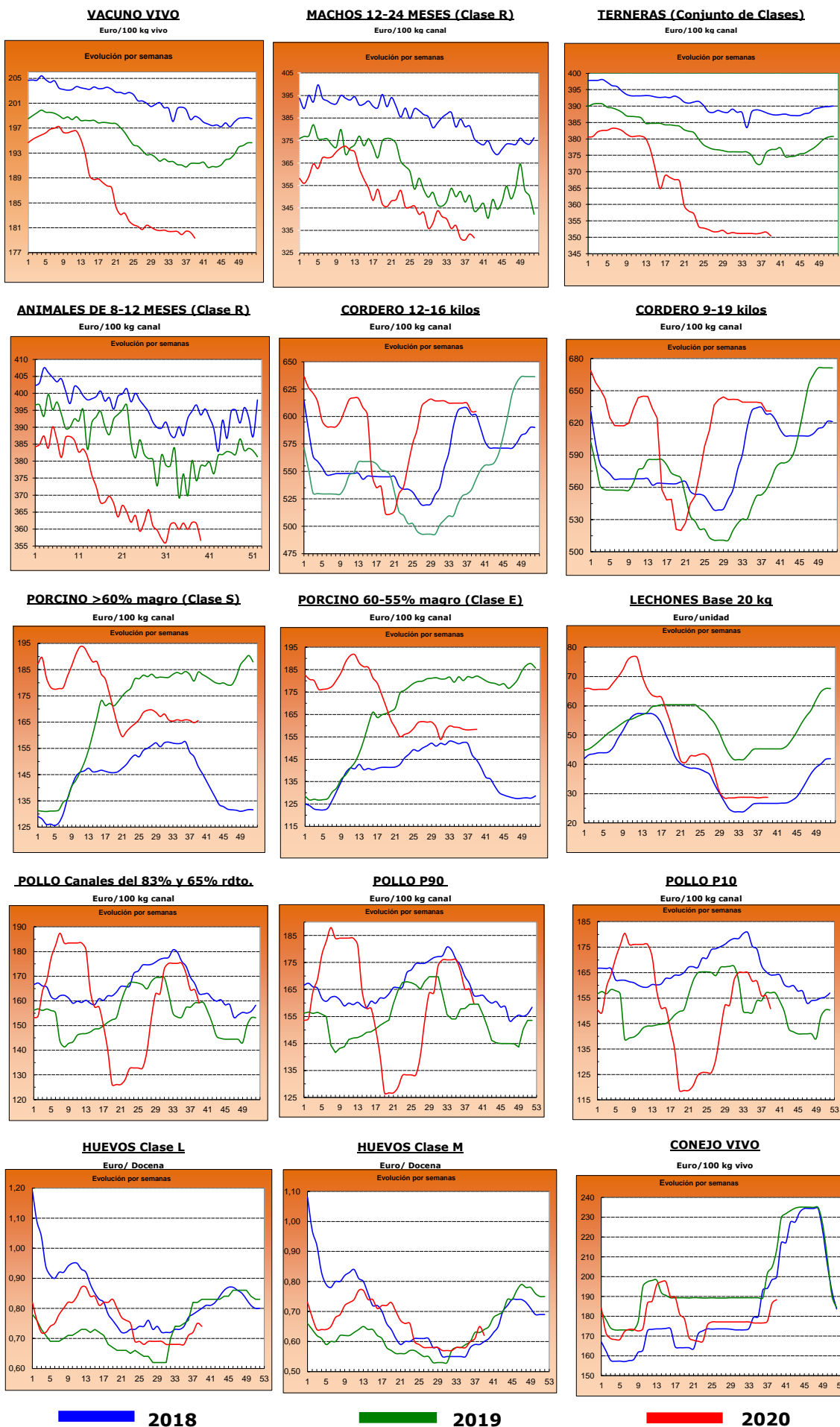



## 2.- PRECIOS EN MERCADOS REPRESENTATIVOS DE CEREALES, VINOS Y ACEITES

### 2.1. PRECIOS EN MERCADOS REPRESENTATIVOS DE CEREALES

#### 2.1.1. Precios Medios en Mercados Representativos: Trigo

Precios en Euro/Tonelada

REGLAMENTO (UE) 2017/1185 DE LA COMISION. Artículo 11, Anexo I. 1.

Precios de comercio al por mayor. Mercancia nacional y/o importada, sobre vehículo

PRODUCTO	MERCADO REPRESENTATIVO	Semana 38 14-20/09 2020	Semana 39 21-27/09 2020	Variación €
<b>Trigo Blando Panificable</b>	Albacete	188,00	190,00	<b>2,00</b>
	Ávila	180,00	182,00	<b>2,00</b>
	Barcelona	207,00	211,00	<b>4,00</b>
	Burgos	179,20	181,20	<b>2,00</b>
	Guadalajara	179,40	182,20	<b>2,80</b>
	Huesca	191,00	194,00	<b>3,00</b>
	León	178,20	181,60	<b>3,40</b>
	Lérida	194,00	195,00	<b>1,00</b>
	Madrid	180,00	183,00	<b>3,00</b>
	Murcia	199,00	201,00	<b>2,00</b>
	Navarra	189,00	192,00	<b>3,00</b>
	Palencia	179,40	181,60	<b>2,20</b>
	Pontevedra	200,00	200,00	<b>0,00</b>
	Salamanca	184,80	186,80	<b>2,00</b>
	Segovia	179,80	180,20	<b>0,40</b>
	Sevilla	194,00	195,00	<b>1,00</b>
	Soria	185,60	185,90	<b>0,30</b>
Tarragona	197,00	201,00	<b>4,00</b>	
Valladolid	181,20	181,60	<b>0,40</b>	
Zamora	178,00	181,40	<b>3,40</b>	
Zaragoza	192,00	198,00	<b>6,00</b>	
<b>Trigo Duro</b>	Córdoba	250,00	245,00	<b>-5,00</b>
	Zaragoza	270,00	270,00	<b>0,00</b>

### 2.1.2. Precios Medios en Mercados Representativos: Cebada

Precios en Euro/Tonelada

**REGLAMENTO (UE) 2017/1185 DE LA COMISION. Artículo 11, Anexo I. 1.**

**Precios de comercio al por mayor. Mercancía nacional y/o importada, sobre vehículo**

PRODUCTO	MERCADO REPRESENTATIVO	Semana 38 14-20/09 2020	Semana 39 21-27/09 2020	Variación €
<b>Cebada Pienso</b>	Albacete	158,00	160,20	<b>2,20</b>
	Ávila	158,00	160,00	<b>2,00</b>
	Burgos	158,00	163,00	<b>5,00</b>
	Cádiz	168,00	168,00	<b>0,00</b>
	Ciudad Real	161,10	165,30	<b>4,20</b>
	Córdoba	161,00	170,00	<b>9,00</b>
	La Coruña	180,00	183,00	<b>3,00</b>
	Cuenca	160,00	162,00	<b>2,00</b>
	Granada	170,00	170,00	<b>0,00</b>
	Guadalajara	150,60	153,20	<b>2,60</b>
	Huesca	165,00	168,00	<b>3,00</b>
	León	162,00	165,00	<b>3,00</b>
	Lérida	170,00	173,00	<b>3,00</b>
	Murcia	172,00	174,00	<b>2,00</b>
	Palencia	158,00	160,00	<b>2,00</b>
	Salamanca	161,00	163,00	<b>2,00</b>
	Segovia	161,00	161,00	<b>0,00</b>
	Soria	160,00	163,00	<b>3,00</b>
	Teruel	165,00	169,00	<b>4,00</b>
	Toledo	160,40	163,00	<b>2,60</b>
Valladolid	157,00	157,00	<b>0,00</b>	
Zamora	162,00	165,00	<b>3,00</b>	
Zaragoza	165,00	169,00	<b>4,00</b>	
<b>Cebada Malta</b>	Burgos	165,80	167,80	<b>2,00</b>
	Ciudad Real	174,50	176,30	<b>1,80</b>
	Guadalajara	165,80	167,60	<b>1,80</b>
	Palencia	166,20	167,40	<b>1,20</b>
	Salamanca	170,00	167,40	<b>-2,60</b>
	Segovia	174,00	169,00	<b>-5,00</b>
	Soria	171,00	167,60	<b>-3,40</b>
	Teruel	182,00	184,00	<b>2,00</b>
	Toledo	173,00	175,00	<b>2,00</b>
	Valladolid	165,80	166,20	<b>0,40</b>
	Zamora	176,00	171,40	<b>-4,60</b>
	Zaragoza	182,00	184,00	<b>2,00</b>

### 2.1.3. Precios Medios en Mercados Representativos: Maíz y Arroz

Precios en Euro/Tonelada

#### REGLAMENTO (UE) 2017/1185 DE LA COMISION. Artículo 11, Anexo I. 1. Cereales y 2 Arroz

**Maíz grano, precios de comercio al por mayor. Mercancía nacional y/o importada, sobre vehículo**

**Arroz cáscara precios salida almacén agricultor o cooperativa, y arroz blanco precios salida industria**

PRODUCTO	MERCADO REPRESENTATIVO	Semana 38 14-20/09 2020	Semana 39 21-27/09 2020	Variación €
<b>Maiz Grano</b>	Albacete	186,80	187,80	<b>1,00</b>
	Badajoz	180,00	181,00	<b>1,00</b>
	Cáceres	180,00	181,00	<b>1,00</b>
	Ciudad Real	189,20	190,90	<b>1,70</b>
	Córdoba	182,00	185,00	<b>3,00</b>
	La Coruña	180,00	186,00	<b>6,00</b>
	Gerona	185,00	187,00	<b>2,00</b>
	Huesca	179,00	180,00	<b>1,00</b>
	León	181,60	182,80	<b>1,20</b>
	Lérida	177,00	179,00	<b>2,00</b>
	Madrid	180,00	187,00	<b>7,00</b>
	Navarra	186,00	186,00	<b>0,00</b>
	Pontevedra	180,00	186,00	<b>6,00</b>
	Salamanca	188,00	189,00	<b>1,00</b>
	Sevilla	187,00	185,00	<b>-2,00</b>
	Toledo	186,40	186,80	<b>0,40</b>
	Valladolid	179,00	180,00	<b>1,00</b>
Zamora	184,00	185,00	<b>1,00</b>	
Zaragoza	182,00	184,00	<b>2,00</b>	
<b>Arroz cáscara (Índica)</b>	Badajoz	310,00	315,00	<b>5,00</b>
	Cádiz	346,00	346,00	<b>0,00</b>
	Sevilla	344,22	337,22	<b>-7,00</b>
	Tarragona	280,00	280,00	<b>0,00</b>
<b>Arroz cáscara (Japónica)</b>	Badajoz	325,00	325,00	<b>0,00</b>
	Sevilla	352,38	352,38	<b>0,00</b>
	Tarragona	295,00	295,00	<b>0,00</b>
<b>Arroz blanco (Índica)</b>	Sevilla	596,00	596,00	<b>0,00</b>
	Valencia	595,00	595,00	<b>0,00</b>
<b>Arroz blanco (Japónica)</b>	Sevilla	500,00	500,00	<b>0,00</b>
	Tarragona	590,00	590,00	<b>0,00</b>
	Valencia	640,00	640,00	<b>0,00</b>
<b>Arroz blanco vaporizado</b>	Badajoz	657,00	646,00	<b>-11,00</b>
	Sevilla	612,00	612,00	<b>0,00</b>
	Valencia	615,00	615,00	<b>0,00</b>
<b>Arroz partido</b>	Badajoz	284,00	299,50	<b>15,50</b>
	Sevilla	264,00	264,00	<b>0,00</b>
	Valencia	320,00	320,00	<b>0,00</b>

## 2.2. PRECIOS EN MERCADOS REPRESENTATIVOS DE VINOS

R. EJECUCIÓN (UE) 2017/1185 DE LA COMISION. Artículo 11, Anexo II. 3.

En €/hectólitro, salida bodega, a granel, pago al contado sin I. V. A.

PRODUCTO	MERCADO REPRESENTATIVO	Semana 38 14-20/09 2020	Semana 39 21-27/09 2020	Variación €
Vino Blanco sin DOP/IPG	Albacete	47,26	45,23	-2,03
	Badajoz	32,01	31,46	-0,56
	Ciudad Real	26,89	27,07	0,18
	Cuenca	29,88	30,92	1,04
	Toledo	27,42	26,92	-0,50
Vino Tinto sin DOP / IPG	<b>Precio de vino tinto referido al producto de 12 puntos de color</b>			
	Albacete	46,16	45,97	-0,19
	Ciudad Real	33,75	34,80	1,05
	Cuenca	43,37	42,96	-0,41
	Badajoz	47,18	46,36	-0,82
	Murcia	50,30	50,30	0,00
	Toledo	36,91	35,94	-0,97
	Valencia	31,51	31,22	-0,29
PRODUCTO ZONA DOP / IPG	<b>Euros / Hectólitro</b>			<b>Variación €</b>
		<b>Septiembre</b>	<b>Octubre</b>	
VINO BLANCO con DOP/IGP	RUEDA	150,99	150,99	0,00
VINO TINTO con DOP/IGP	RIOJA	133,26	133,26	0,00

## 2.3. PRECIOS EN MERCADOS REPRESENTATIVOS DE ACEITES

Aceites. Precios sobre almazara, en €/100 kg, sin I.V.A. Rgto. 2017/1185. Art.11. Anexo I.3.  
Semilla de girasol. Precios en centros de demanda, en €/100 kg, sin I.V.A. Rgto 2017/1185. Art. 8

PRODUCTO Y ESPECIFICACIONES	MERCADO REPRESENTATIVO	Semana 38 14-20/09 2020	Semana 39 21-27/09 2020	Variación €
<b>ACEITE DE OLIVA VIRGEN EXTRA</b> <b>Menos de 0,8º</b>	Badajoz	210,00	225,00	<b>15,00</b>
	Ciudad Real	205,00	210,00	<b>5,00</b>
	Córdoba	212,50	213,50	<b>1,00</b>
	Granada	206,00	214,00	<b>8,00</b>
	Jaén	207,78	212,68	<b>4,91</b>
	Málaga	212,00	212,00	<b>0,00</b>
	Sevilla	220,50	224,00	<b>3,50</b>
	Tarragona	226,00	226,00	<b>0,00</b>
	Toledo	208,00	212,00	<b>4,00</b>
<b>ACEITE DE OLIVA VIRGEN</b> <b>De 0,8º a 2º</b>	Badajoz	185,00	185,00	<b>0,00</b>
	Córdoba	188,50	190,50	<b>2,00</b>
	Granada	183,50	184,50	<b>1,00</b>
	Jaén	184,50	186,98	<b>2,48</b>
	Sevilla	196,00	196,00	<b>0,00</b>
	Cádiz	195,00	195,00	<b>0,00</b>
	Tarragona	187,50	187,50	<b>0,00</b>
	Toledo	183,00	185,00	<b>2,00</b>
<b>ACEITE DE OLIVA LAMPANTE</b> <b>Más de 2º</b>	Córdoba	175,50	178,50	<b>3,00</b>
	Granada	172,50	173,50	<b>1,00</b>
	Jaén	175,50	180,13	<b>4,63</b>
	Málaga	175,00	175,00	<b>0,00</b>
	Sevilla	178,75	178,75	<b>0,00</b>
	Tarragona	165,00	165,00	<b>0,00</b>
	Badajoz	172,50	172,50	<b>0,00</b>
<b>ACEITE DE OLIVA REFINADO</b>	Córdoba	176,50	179,00	<b>2,50</b>
	Jaén	177,50	180,00	<b>2,50</b>
	Sevilla	178,63	180,70	<b>2,07</b>
	Tarragona	180,00	180,00	<b>0,00</b>
<b>ACEITE DE ORUJO CRUDO</b>	Córdoba	58,00	59,00	<b>1,00</b>
	Jaén	59,36	59,88	<b>0,52</b>
	Tarragona	62,50	65,00	<b>2,50</b>
<b>ACEITE DE ORUJO REFINADO</b>	Córdoba	92,38	93,50	<b>1,13</b>
	Jaén	93,64	93,93	<b>0,29</b>
	Tarragona	96,50	97,50	<b>1,00</b>
<b>ACEITE DE GIRASOL REFINADO</b>	Córdoba	77,72	77,72	<b>0,00</b>
	Sevilla	83,57	87,30	<b>3,73</b>
	Tarragona	90,00	100,00	<b>10,00</b>
<b>PIPA DE GIRASOL</b> <b>(9 - 2 - 44)</b>	Sur	332,75	334,80	<b>2,04</b>
	Centro	313,55	313,76	<b>0,21</b>
	Norte	318,93	332,56	<b>13,64</b>

### 3. PRECIOS DE PRODUCCIÓN DE FRUTAS Y HORTALIZAS EN EL MERCADO INTERIOR

#### 3.1. PRECIOS DE PRODUCCIÓN EN EL MERCADO INTERIOR FRUTAS

##### 3.1.1. Precios de Producción de Frutas en el Mercado Interior:

Precios diarios y Precios Medios Ponderados Semanales en mercados representativos provinciales.

Precios a la salida del centro de acondicionamiento de productos seleccionados, embalados y, en su caso, en palés (€/100 kg peso neto)

#### CÍTRICOS

PRODUCTO	MERCADO	VARIEDAD O TIPO	CAT.	CALIBRE	DIA/MES							
					21/9	22/9	23/9	24/9	25/9	26/9	27/9	PMPS
CLEMANTINA	Castellón	Clemenrubi/PRI23	I	1X-3	163,52	163,52	151,38	143,56	159,22	141,32	--	151,68
	Valencia	Clemenrubi/PRI23	I	1X-3	140,00	140,00	140,00	140,00	140,00	108,74	--	116,28
	Valencia	Clemensoon	I	1X-3	149,42	149,42	149,42	149,42	149,42	121,00	--	136,75
LIMÓN	Alicante	Fino	I	3-4	105,34	91,49	83,55	83,55	83,55	--	--	90,45
	Málaga	Redrojo	I	3-4	80,00	80,00	80,00	80,00	80,00	--	--	80,00
SATSUMA	Valencia	Clausellina/Okitsu	I	1X-3	69,02	69,02	69,02	69,02	70,13	67,09	--	69,89
	Valencia	Iwasaki	I	1X-3	75,00	75,00	75,00	75,00	75,00	--	--	75,00

#### FRUTAS DE PEPITA

PRODUCTO	MERCADO	VARIEDAD O TIPO	CAT.	CALIBRE mm	DIA/MES							
					21/9	22/9	23/9	24/9	25/9	26/9	27/9	PMPS
MANZANA	Gerona	Golden Delicious	I	70-80	99,68	99,68	99,68	99,68	99,68	--	--	99,68
	Lérida	Golden Delicious	I	70-80	64,30	62,76	64,85	63,14	63,11	--	--	63,61
	Zaragoza	Golden Delicious	I	70-80	92,40	88,41	89,90	71,91	90,74	--	--	87,34
	Gerona	Granny Smith	I	70-80	78,64	78,64	78,64	78,64	78,64	--	--	78,64
	Lérida	Granny Smith	I	70-80	62,50	62,50	62,50	62,50	62,50	--	--	62,50
	Gerona	Red Delicious	I	70-80	102,51	102,51	102,51	102,51	102,51	--	--	102,51
	Zaragoza	Reineta	I	70-80	112,52	100,32	98,83	110,00	91,96	--	--	105,34
	Gerona	Royal Gala	I	70-80	94,73	94,73	94,73	94,73	94,73	--	--	94,73
	Lérida	Royal Gala	I	70-80	74,48	73,10	74,90	74,93	72,86	--	--	74,08
Zaragoza	Royal Gala	I	70-80	97,07	104,21	103,12	--	108,91	--	--	104,84	
PERA	Lérida	Abbé Fétel	I	70-75	139,93	--	139,93	--	--	--	--	139,93
	Lérida	Blanquilla	I	55-60	79,00	82,20	95,25	90,55	86,93	--	--	86,17
	La Rioja	Conferencia	I	60-65+	110,00	110,00	110,00	110,00	110,00	--	--	110,00
	Lérida	Conferencia	I	60-65+	89,91	89,26	89,86	89,60	90,49	--	--	89,73
	Zaragoza	Conferencia	I	60-65+	114,41	103,60	105,49	--	96,50	--	--	102,50
	Lérida	Ercolini	I	50-60	89,00	89,00	89,00	89,00	89,00	--	--	89,00
	Murcia	Ercolini	I	50-60	112,00	112,00	112,00	112,00	112,00	--	--	112,00
	Zaragoza	Ercolini	I	50-60	111,50	111,50	111,50	--	--	--	--	111,50
	Lérida	Limonera	I	60-65	67,00	67,00	--	--	--	--	--	67,00
Zaragoza	Limonera	I	60-65	89,74	85,00	86,61	90,91	85,00	--	--	87,31	
UVA DE MESA	Murcia	Apirenas rojas	I	-	185,00	180,00	190,00	190,00	185,00	--	--	185,93
	Murcia	Autumn Royal	I	-	160,00	160,00	160,00	160,00	165,00	--	--	160,87
	Alicante	Red Globe	I	-	155,34	155,34	155,34	155,34	155,34	--	--	155,34

#### FRUTAS DE HUESO

PRODUCTO	MERCADO	VARIEDAD O TIPO	CAT.	CALIBRE	DIA/MES							
					21/9	22/9	23/9	24/9	25/9	26/9	27/9	PMPS
CIRUELA	Zaragoza	Todos los tipos y variedades	I	35 mm o superior	134,90	139,42	138,99	--	--	--	--	137,50
MELOCOTÓN	Lérida	Pulpa amarilla	I	A/B	74,54	80,90	88,14	82,81	88,85	--	--	83,55
	Teruel	Pulpa amarilla	I	A/B	207,82	207,82	207,82	207,82	207,82	--	--	207,82
	Zaragoza	Pulpa amarilla	I	A/B	86,34	99,98	99,62	99,74	90,59	--	--	97,59
NECTARINA	Lérida	Pulpa blanca	I	A/B	--	96,36	116,47	--	--	--	--	100,30
	Zaragoza	Pulpa amarilla	I	A/B	165,00	130,45	165,00	133,62	--	--	--	148,02
	Zaragoza	Pulpa amarilla	I	A/B	105,79	--	--	--	--	--	--	105,79

**3.1.2. Precios de Producción de Frutas en el Mercado Interior: Precios Medios Ponderados Semanales Nacionales**

Referencia: Reglamento Delegado (UE) 2017/891 de la Comisión, de 13 de marzo (DOUE de 25 de mayo). Art. 55 y Anexo VI  
Precios a la salida del centro de acondicionamiento de productos seleccionados, embalados y, en su caso, en palés (€/100kg peso neto)

**CÍTRICOS**

PRODUCTO	MERCADO	VARIEDAD O TIPO	CAT.	CALIBRE	PRECIO MEDIO PONDERADO SEMANAL NACIONAL Semana 39- 2020: 21/09 - 27/09
CLEMENTINA	ESPAÑA	Todas las variedades	I	1X-3	142,04
LIMÓN	ESPAÑA	Todas las variedades	I	3/4	87,81
SATSUMA	ESPAÑA	Todas las variedades	I	1X-3	70,69

**FRUTAS DE PEPITA**

PRODUCTO	MERCADO	VARIEDAD O TIPO	CAT.	CALIBRE mm	PRECIO MEDIO PONDERADO SEMANAL NACIONAL Semana 39- 2020: 21/09 - 27/09
MANZANA	ESPAÑA	Golden delicious	I	70/80	82,25
	ESPAÑA	Granny Smith	I	70/80	69,49
	ESPAÑA	Red Delicious y demás Var. Rojas	I	70/80	102,51
PERA	ESPAÑA	Abbé Fétel	I	70/75	139,93
	ESPAÑA	Blanquilla	I	55/60	86,17
	ESPAÑA	Conferencia	I	60/65+	97,44
UVA DE MESA	ESPAÑA	Todas las variedades con pepitas	I	-	155,34
	ESPAÑA	Todas las variedades sin pepitas	I	-	173,33

**FRUTAS DE HUESO**

PRODUCTO	MERCADO	VARIEDAD O TIPO	CAT.	CALIBRE	PRECIO MEDIO PONDERADO SEMANAL NACIONAL Semana 39- 2020: 21/09 - 27/09
CIRUELA	ESPAÑA	TODOS LOS TIPOS Y VARIEDADES	-	-	137,50
MELOCOTÓN	ESPAÑA	PULPA AMARILLA	I	A/B	98,92
	ESPAÑA	PULPA BLANCA	I	A/B	100,30
NECTARINA	ESPAÑA	PULPA AMARILLA	I	A/B	138,68



## 3.2. PRECIOS DE PRODUCCIÓN EN EL MERCADO INTERIOR: PRODUCTOS HORTÍCOLAS

**3.2.1. Precios de Producción de Hortalizas en el Mercado Interior:  
Precios diarios y Precios Medios Ponderados Semanales en mercados representativos provinciales.**

Precios a la salida del centro de acondicionamiento de productos seleccionados, embalados y, en su caso, en palés (€/100 kg peso neto)

**HORTALIZAS**

PRODUCTO	MERCADO	VARIEDAD O TIPO	CAT.	CALIBRE	DIA/MES							
					21/9	22/9	23/9	24/9	25/9	26/9	27/9	PMPS
AJO	Cuenca	Blanco	-	50-60 mm	190,00	190,00	190,00	190,00	190,00	--	--	190,00
	Valladolid	Blanco	-	50-60 mm	210,00	210,00	210,00	210,00	210,00	--	--	210,00
	Albacete	Morado	-	50-80 mm	238,33	238,33	238,33	238,33	238,33	--	--	238,33
	Córdoba	Morado	-	50-80 mm	185,00	185,00	185,00	185,00	185,00	--	--	185,00
	Cuenca	Morado	-	50-80 mm	230,00	230,00	230,00	230,00	230,00	--	--	230,00
	Valladolid	Morado	-	50-80 mm	240,00	240,00	240,00	240,00	240,00	--	--	240,00
	Albacete	Primavera	-	50-60 mm	195,00	195,00	195,00	195,00	195,00	--	--	195,00
	Córdoba	Primavera	-	50-60 mm	173,20	173,20	173,20	173,20	173,20	--	--	173,20
	Valladolid	Primavera	-	50-60 mm	220,00	220,00	220,00	220,00	220,00	--	--	220,00
BERENJENA	Almería	Todos los tipos y variedades	-	-	101,18	76,71	69,00	75,10	62,35	80,69	--	77,31
	Málaga	Todos los tipos y variedades	-	-	70,00	70,00	70,00	70,00	70,00	--	--	70,00
	Tarragona	Todos los tipos y variedades	-	-	93,00	93,00	93,00	93,00	93,00	--	--	93,00
BRÓCOLI	Murcia	--	-	-	95,00	95,00	110,00	110,00	105,00	--	--	104,60
CALABACÍN	Almería	Todas las variedades	-	14-21 g	64,71	51,76	57,00	49,08	52,00	48,24	--	52,48
	Málaga	Todas las variedades	-	14-21 g	50,00	50,00	50,00	50,00	50,00	--	--	50,00
CALABAZA	Murcia	Cacahuete	-	-	35,00	40,00	38,00	40,00	39,00	--	--	38,31
CEBOLLA	Albacete	Todos los tipos y variedades	-	-	26,10	26,10	26,10	26,10	26,10	--	--	26,10
	Ciudad Real	Todos los tipos y variedades	-	-	33,80	33,80	33,80	33,80	33,80	--	--	33,80
	Cuenca	Todos los tipos y variedades	-	-	25,00	25,00	25,00	25,00	25,00	--	--	25,00
CHAMPIÑÓN	Albacete	Cerrado	-	30-65 mm	175,00	175,00	175,00	175,00	175,00	--	--	175,00
	Cuenca	Cerrado	-	30-65 mm	169,17	169,17	169,17	169,17	169,17	--	--	169,17
	La Rioja	Cerrado	-	30-65 mm	232,99	232,89	232,81	233,68	233,68	--	--	233,23
	Navarra	Cerrado	-	30-65 mm	250,00	250,00	250,00	250,00	250,00	--	--	250,00
COLIFLOR	Granada	Todos los tipos y variedades	-	-	74,00	74,00	74,00	74,00	74,00	--	--	74,00
	La Rioja	Todos los tipos y variedades	-	-	76,32	76,32	76,32	76,32	76,32	--	--	76,32
	Navarra	Todos los tipos y variedades	-	-	92,00	92,00	92,00	92,00	92,00	--	--	92,00
COL-REPOLLO	Toledo	Hoja lisa	-	-	27,00	27,00	27,00	27,00	27,00	--	--	27,00
	León	Todos los tipos y variedades	-	-	32,00	32,00	32,00	32,00	32,00	--	--	32,00
JUDÍA VERDE	Almería	Plana	-	-	337,67	287,20	323,00	351,18	340,00	277,00	--	317,65
	Málaga	Plana	-	-	200,00	200,00	200,00	200,00	200,00	--	--	200,00
	Granada	Tubular	-	-	267,00	345,00	304,00	218,00	281,00	279,00	--	256,97
LECHUGA	Murcia	Baby	I	-	115,00	120,00	120,00	122,00	125,00	--	--	120,49
	Murcia	Iceberg	I	400g y +	110,00	110,00	115,00	115,00	118,00	--	--	114,17
	Murcia	Mini Romana	I	200g y +	120,00	120,00	125,00	130,00	130,00	--	--	125,42
MELÓN	Ciudad Real	Todos los tipos y variedades	-	-	63,20	63,20	63,20	63,20	63,20	--	--	63,20
PEPINO	Almería	De Almería	-	350-500 g	99,68	91,50	75,19	66,60	54,86	47,14	--	70,54
	Granada	De Almería	-	350-500 g	122,00	86,00	92,00	71,00	79,00	81,00	--	93,89
	Murcia	Español	-	-	70,00	80,00	70,00	83,00	85,00	--	--	76,13
	Almería	Morico	-	-	--	87,00	--	48,00	--	47,00	--	73,94
PIMIENTO	Almería	Cuadrado Color	I	70 mm y +	--	133,20	--	100,00	--	115,60	--	113,83
	Almería	Cuadrado Verde	I	70 mm y +	87,00	84,00	73,00	65,00	77,00	--	--	77,20
	Almería	Italiano verde	I	40 mm y +	--	133,00	--	93,60	--	99,90	--	112,23
	Ciudad Real	Italiano verde	I	40 mm y +	86,00	86,00	86,00	86,00	86,00	--	--	86,00
	Málaga	Italiano Verde	I	40 mm y +	80,00	80,00	80,00	80,00	80,00	--	--	80,00
PUERRO	Segovia	Todos los tipos y variedades	-	-	60,00	60,00	60,00	60,00	60,00	--	--	60,00
	Valladolid	Todos los tipos y variedades	-	-	55,00	55,00	55,00	55,00	55,00	--	--	55,00
SANDÍA	Toledo	Sin semillas	-	-	44,00	44,00	44,00	44,00	44,00	--	--	44,00
	Ciudad Real	Todos los tipos y variedades	-	-	50,20	50,20	50,20	50,20	50,20	--	--	50,20
SETAS CULTIVADAS	La Rioja	Pleurotus ostreatus	-	-	231,43	230,91	231,06	232,77	232,77	--	--	231,81
TOMATE	Almería	Cereza	I	-	--	227,00	--	--	--	243,00	--	236,79
	Granada	Cereza	I	-	176,00	182,00	195,00	192,00	238,00	--	--	192,04
	Murcia	Cereza	I	-	100,00	125,00	160,00	120,00	125,00	--	--	124,60
	Almería	Redondo	I	57-100mm	85,00	96,74	70,00	79,00	71,00	100,00	--	82,19
	Granada	Redondo	I	57-100mm	107,48	91,00	93,56	91,79	91,00	--	--	97,53
	Málaga	Redondo	I	57-100mm	80,00	80,00	80,00	80,00	80,00	--	--	80,00
ZANAHORIA	Murcia	Redondo	I	57-100mm	90,00	85,00	90,00	85,00	90,00	--	--	88,25
	Segovia	Todos los tipos y variedades	-	-	29,00	29,00	29,00	29,00	29,00	--	--	29,00
	Toledo	Todos los tipos y variedades	-	-	34,00	34,00	34,00	34,00	34,00	--	--	34,00
	Valladolid	Todos los tipos y variedades	-	-	27,00	27,00	27,00	27,00	27,00	--	--	27,00

**3.2.2. Precios de Producción de Hortalizas en el Mercado Interior: Precios Medios Ponderados Semanales Nacionales**

Referencia: Reglamento Delegado (UE) 2017/891 de la Comisión, de 13 de marzo (DOUE de 25 de mayo). Art. 55 y Anexo VI

Precios a la salida del centro de acondicionamiento de productos seleccionados, embalados y, en su caso, en palés (€/100kg peso neto)

**HORTALIZAS**

PRODUCTO	MERCADO	VARIEDAD O TIPO	CAT.	CALIBRE	PRECIO MEDIO PONDERADO SEMANAL NACIONAL Semana 39- 2020: 21/09 - 27/09
AJO	ESPAÑA	Blanco	-	50-60 mm	192,69
	ESPAÑA	Morado	-	45-55 mm	235,99
	ESPAÑA	Primavera	-	50-60 mm	191,49
BERENJENA	ESPAÑA	Todos los tipos y variedades	-	40+ /70+	76,80
CALABACÍN	ESPAÑA	Todas las variedades	-	14-21	52,34
CEBOLLA	ESPAÑA	Todos los tipos y variedades	-	-	28,52
CHAMPIÑÓN	ESPAÑA	Cerrado	-	Medio (30-65 mm)	184,71
COLIFLOR	ESPAÑA	Todos los tipos y variedades	-	-	76,53
JUDÍA VERDE	ESPAÑA	Todos los tipos y variedades	-	-	294,47
LECHUGA	ESPAÑA	Todos los tipos y variedades	I	400 g o superior	114,17
MELÓN	ESPAÑA	Todos los tipos y variedades	-	-	63,20
PEPINO	ESPAÑA	Variedades lisas	-	350-500 g	70,68
PIMIENTO DULCE	ESPAÑA	Todos los tipos y variedades	I	40 mm o superior	95,26
PUERRO	ESPAÑA	Todos los tipos y variedades	-	-	69,45
SANDÍA	ESPAÑA	Todos los tipos y variedades	-	-	48,80
TOMATE	ESPAÑA	Cereza	I	-	193,93
	ESPAÑA	Redondo	I	57-100mm	89,78
ZANAHORIA	ESPAÑA	Todos los tipos y variedades	-	-	28,70

## 4. PRECIOS REPRESENTATIVOS DE PRODUCTOS GANADEROS

### 4.1. PRECIOS REPRESENTATIVOS DE PRODUCTOS GANADEROS: BOVINO

#### 4.1.1. Precios Medios Nacionales de Canales de Bovino Pesado

PRECIO MEDIO NACIONAL ( €/100kg Canal) DE CANALES DE BOVINO PESADO SEGÚN MODELO COMUNITARIO DE CLASIFICACIÓN R 2017/1182, R 2017/1184, RD 815/2018 (Euro/100kg canal)

CATEGORÍA	CLASE DE CONFORMACIÓN Y DE ESTADO DE ENGRASAMIENTO	Semana 38 14-20/09 2020	Semana 39 21-27/09 2020	Variación €
<b>Categoría A: Canales de machos jóvenes sin castrar de más de un año y menos de dos</b>	Muy buena y poco cubierta (U-2)	343,92	342,96	<b>-0,96</b>
	Muy buena y cubierta (U-3)	347,01	342,08	<b>-4,93</b>
	<b>Precio medio ponderado Categoría U</b>	<b>346,06</b>	<b>342,35</b>	<b>-3,71</b>
	Buena y poco cubierta (R-2)	338,24	327,97	<b>-10,27</b>
	Buena y cubierta (R-3)	331,48	333,26	<b>1,78</b>
	<b>Precio medio ponderado Categoría R</b>	<b>333,40</b>	<b>331,75</b>	<b>-1,65</b>
	<b>Precio medio ponderado Categoría O</b>	<b>310,96</b>	<b>317,67</b>	<b>6,71</b>
<b>Categoría D: Canales de hembras que hayan parido</b>	Mediocre y poco cubierta (P-2)	188,29	187,22	<b>-1,07</b>
	Mediocre y cubierta (P-3)	209,18	209,69	<b>0,51</b>
	<b>Precio medio ponderado Categoría P</b>	<b>190,00</b>	<b>189,06</b>	<b>-0,94</b>
	Buena y cubierta (R-3)	243,30	250,26	<b>6,96</b>
	Buena y grasa (R-4)	281,02	295,00	<b>13,98</b>
	<b>Precio medio ponderado Categoría R</b>	<b>257,31</b>	<b>266,87</b>	<b>9,56</b>
	<b>Precio medio ponderado Categoría O</b>	<b>240,37</b>	<b>239,98</b>	<b>-0,39</b>
<b>Categoría E: Canales de otras hembras ( de 12 meses o más)</b>	Muy buena y poco cubierta (U-2)	362,20	364,60	<b>2,40</b>
	Muy buena y cubierta (U-3)	365,55	369,37	<b>3,82</b>
	<b>Precio medio ponderado Categoría U</b>	<b>365,05</b>	<b>368,66</b>	<b>3,61</b>
	Buena y poco cubierta (R-2)	338,88	338,99	<b>0,11</b>
	Buena y cubierta (R-3)	327,61	337,63	<b>10,02</b>
	Buena y grasa (R-4)	350,10	342,95	<b>-7,15</b>
	<b>Precio medio ponderado Categoría R</b>	<b>329,61</b>	<b>338,01</b>	<b>8,40</b>
	<b>Precio medio ponderado Categoría O</b>	<b>287,22</b>	<b>297,86</b>	<b>10,64</b>
<b>Categoría Z: Canales de animales desde 8 a menos de 12 meses</b>	Muy buena y poco cubierta (U-2)	373,09	373,91	<b>0,82</b>
	Muy buena y cubierta (U-3)	373,77	372,38	<b>-1,39</b>
	<b>Precio medio ponderado Categoría U</b>	<b>373,50</b>	<b>372,99</b>	<b>-0,51</b>
	Buena y poco cubierta (R-2)	350,92	363,87	<b>12,95</b>
	Buena y cubierta (R-3)	364,70	354,53	<b>-10,17</b>
	<b>Precio medio ponderado Categoría R</b>	<b>361,61</b>	<b>356,63</b>	<b>-4,98</b>
	Menos buena y poco cubierta (O-2)	303,80	301,08	<b>-2,72</b>
	<b>Precio medio ponderado Categoría O</b>	<b>312,58</b>	<b>312,83</b>	<b>0,25</b>

#### 4.1.2. Precios Medios Nacionales del Bovino Vivo

R 2017/1182, R 2017/1184 (Euro/100 kg vivo)

BOVINO VIVO	Semana 38 14-20/09 2020	Semana 39 21-27/09 2020	Variación €
Machos hasta 480 Kg. vivo	206,10	205,27	-0,83
Machos de más de 480 kg. vivo	185,98	185,96	-0,02
Hembras que hayan parido	89,35	86,52	-2,83
Otras hembras de hasta 380 Kg. vivo	208,77	208,21	-0,56
Otras hembras de más de 380 Kg. vivo	198,12	198,61	0,49

#### 4.1.3. Precios Medios Nacionales de Otros Animales de la Especie Bovina

OTROS BOVINOS	Semana 38 14-20/09 2020	Semana 39 21-27/09 2020	Variación €
<b>TERNEROS DE 8 DÍAS A 4 SEMANA (Euro/cabeza)</b>			
Macho frisón	72,65	73,70	1,05
Macho cruzado	172,21	180,50	8,29
Hembra frisón	77,62	82,72	5,10
Hembra cruzado	111,28	114,19	2,91
<i>Media ponderada nacional (Euro/Cabeza)</i>	<b>113,26</b>	<b>117,30</b>	<b>4,04</b>
<b>TERNEROS DE 6 HASTA 12 MESES (Euro/100kg vivo)</b>			
Macho frisón (base 200 kg)	150,02	150,02	0,00
Macho cruzado (base 200 kg)	280,21	279,18	-1,03
Hembra frisón (base 200 kg)	350,00	350,00	0,00
Hembra cruzado (base 200 kg)	194,77	194,77	0,00
<i>Media ponderada nacional (Euro/100kg vivo)</i>	<b>242,76</b>	<b>242,17</b>	<b>-0,59</b>

## 4.2. PRECIOS REPRESENTATIVOS DE PRODUCTOS GANADEROS: OVINO

#### 4.2.1. Precios Medios Nacionales de Canales de Ovino Frescas o Refrigeradas

R 2017/1182, R 2017/1184 (Euro/100 kg canal)

CORDEROS I Y II	Semana 38 14-20/09 2020	Semana 39 21-27/09 2020	Variación €
Corderos I (12 a 13 kg/canal)	619,31	619,31	0,00
Corderos II (13,1 a 16 kg/canal)	590,07	590,07	0,00
<i>Media ponderada</i>	<b>604,69</b>	<b>604,69</b>	<b>0,00</b>

#### PRECIOS MEDIOS DE CANALES DE OVINO FRESCAS O REFRIGERADAS EN LOS MERCADOS NACIONALES REPRESENTATIVOS PARA LA UE

MERCADO REPRESENTATIVO - Cordero 9-19 kg	Semana 38 14-20/09 2020	Semana 39 21-27/09 2020	Variación €
Barcelona	689,63	689,63	0,00
Madrid	662,99	662,99	0,00
Valencia	561,45	561,51	0,06
Albacete	602,04	602,04	0,00
Extremadura	630,89	630,89	0,00
Segovia	627,81	627,81	0,00
Toledo	600,66	600,66	0,00
Zaragoza	669,89	669,89	0,00
<i>Media ponderada</i>	<b>631,10</b>	<b>631,1</b>	<b>0,00</b>

### 4.3. PRECIOS REPRESENTATIVOS DE PRODUCTOS GANADEROS: PORCINO

#### 4.3.1. Precios Medios de Canales de Porcino de Capa Blanca

CLASIFICACIÓN EUROP R 2017/1182, R 2017/1184 (Euro/100kg canal)

	Clase S ( >60% contenido magro)			Clase E (60%-55% contenido magro)			Clase U (55%-50% contenido magro)		
	Semana 38 14-20/09 2020	Semana 39 21-27/09 2020	Variación €	Semana 38 14-20/09 2020	Semana 39 21-27/09 2020	Variación €	Semana 38 14-20/09 2020	Semana 39 21-27/09 2020	Variación €
<b>PRECIO MEDIO NACIONAL</b>	164,77	165,57	<b>0,80</b>	158,22	158,32	<b>0,10</b>	156,70	156,66	<b>-0,04</b>

	Clase R (50%-45% contenido magro)			Clase O (45%-40% contenido magro)			Clase P ( <40% contenido magro)		
	Semana 38 14-20/09 2020	Semana 39 21-27/09 2020	Variación €	Semana 38 14-20/09 2020	Semana 39 21-27/09 2020	Variación €	Semana 38 14-20/09 2020	Semana 39 21-27/09 2020	Variación €
<b>PRECIO MEDIO NACIONAL</b>	152,68	153,72	<b>1,04</b>	147,16	145,62	<b>-1,54</b>	152,39	157,89	<b>5,50</b>

#### 4.3.2. Precios Medios en Mercados Representativos Provinciales de Porcino Cebado (\*)

MERCADO REPRESENTATIVO	SELECTO (nivel menor de grasa)			NORMAL (nivel normal de grasa)			GRASO (nivel mayor de grasa)		
	Semana 38 14-20/09 2020	Semana 39 21-27/09 2020	Variación €	Semana 38 14-20/09 2020	Semana 39 21-27/09 2020	Variación €	Semana 38 14-20/09 2020	Semana 39 21-27/09 2020	Variación €
Barcelona	--	--	--	1,36	1,36	<b>0,00</b>	1,33	1,33	<b>0,00</b>
Huesca	1,31	1,31	<b>0,00</b>	1,29	1,29	<b>0,00</b>	1,27	1,27	<b>0,00</b>
Lleida	1,31	1,31	<b>0,00</b>	1,30	1,30	<b>0,00</b>	1,28	1,28	<b>0,00</b>
Murcia	1,35	1,35	<b>0,00</b>	1,34	1,34	<b>0,00</b>	1,33	1,33	<b>0,00</b>
Pontevedra	1,32	1,32	<b>0,00</b>	1,30	1,30	<b>0,00</b>	1,69	1,69	<b>0,00</b>
Salamanca	1,32	1,32	<b>0,00</b>	1,30	1,30	<b>0,00</b>	1,30	1,30	<b>0,00</b>
Segovia	1,3	1,3	<b>0,00</b>	1,30	1,30	<b>0,00</b>	1,42	1,42	<b>0,00</b>
Zaragoza	1,34	1,34	<b>0,00</b>	1,30	1,30	<b>0,00</b>	1,29	1,29	<b>0,00</b>

### 4.3.3. Precios Medios de Porcino Precoz, Lechones y Otras Calidades

(Euro/100kg vivo)

<b>CERDAS DE DESVIEJE</b>	<b>Semana 38 14-20/09 2020</b>	<b>Semana 39 21-27/09 2020</b>	<b>Variación €</b>
Cerdas de Desvieje	41,82	40,54	<b>-1,28</b>
<b>CERDOS CEBADOS</b>			
Categoría U	120,66	120,63	<b>-0,03</b>
<b>LECHONES</b>			
Lleida.Base 20kg de peso.	110,00	110,00	<b>0,00</b>
Segovia.Base 20kg de peso.	165,00	165,00	<b>0,00</b>
Media nacional. Calidad Normal. Base 20 kg de	143,60	143,60	<b>0,00</b>

### 4.3.4. Precios Medios de Porcino: Tronco Ibérico

<b>TOSTONES</b>	<b>Semana 38 14-20/09 2020</b>	<b>Semana 39 21-27/09 2020</b>	<b>Variación €</b>
De 5 a 9 kilos	289,29	280,71	<b>-8,58</b>
De 9 a 12 kilos	467,86	463,57	<b>-4,29</b>
<b>LECHONES</b>			
Lechón Ibérico Cruzado Base 23 kg	269,77	265,20	<b>-4,57</b>
<b>MARRANOS</b>			
Marranos Ibéricos de 35 a 60 kg	-	-	-
<b>PRIMALES</b>			
Primals Ibéricos de 60 a 100 kg	177,24	177,24	<b>0,00</b>
<b>CERDO CEBADO</b>			
Cerdo Cebado (Intensivo)	163,82	163,82	<b>0,00</b>
Cerdo Cebado de Campo (Extensivo)	169,42	169,27	<b>-0,15</b>
Cerdo Cebado de Bellota 100% Ibérico	-	-	-
<b>DESVIEJE</b>			
Reproductores de desvieje	78,26	78,26	<b>0,00</b>
<b>REPRODUCTORES</b>			
Reproductores >6 meses	194,75	194,75	<b>0,00</b>
<b>CASTRONAS</b>			
Castronas	69,56	69,56	<b>0,00</b>

Denominaciones de acuerdo con la Norma de Calidad (RD 4/2014)

Para información sobre precios de productos agrícolas y ganaderos en otros Estados Miembros de la UE:

<https://ec.europa.eu/agriculture/>



MINISTERIO  
DE AGRICULTURA, PESCA  
Y ALIMENTACIÓN