

PRECIOS COYUNTURALES



SEMANA 31 – 2021
Del 2 al 8 de agosto



SUBSECRETARÍA

Subdirección General de Análisis, Coordinación y Estadística

sgapc@mapama.es

<https://www.mapa.gob.es/es/estadistica/temas/>

Publicación elaborada por la
Subsecretaría
Subdirección General de Análisis, Coordinación y Estadística

**MINISTERIO
DE AGRICULTURA, PESCA
Y ALIMENTACIÓN**

© Ministerio de Agricultura, Pesca y Alimentación
Secretaría General Técnica
Centro de Publicaciones
Catálogo de Publicaciones de la Administración General del Estado:
<https://cpage.mpr.gob.es/>

N.I.P.O.: 003190900

Se permite la utilización, copia o reproducción de los datos de este Boletín siempre que se cite expresamente su procedencia.

Índice:

	PÁGINA
PRECIOS MEDIOS NACIONALES.....	4
PRECIOS MEDIOS NACIONALES DE PRODUCTOS AGRÍCOLAS.....	4 - 6
PRECIOS MEDIOS NACIONALES DE PRODUCTOS GANADEROS.....	7 - 8
PRECIOS EN MERCADOS REPRESENTATIVOS DE CEREALES, VINOS Y ACEITES.....	9
PRECIOS MEDIOS EN MERCADOS REPRESENTATIVOS DE CEREALES.....	9 - 11
PRECIOS MEDIOS EN MERCADOS REPRESENTATIVOS DE VINOS.....	12
PRECIOS MEDIOS EN MERCADOS REPRESENTATIVOS DE ACEITES.....	13
PRECIOS DE PRODUCCIÓN DE FRUTAS Y HORTALIZAS EN EL MERCADO INTERIOR.....	14
PRECIOS DE PRODUCCIÓN EN EL MERCADO INTERIOR: FRUTAS.....	14
PRECIOS DE PRODUCCIÓN EN EL MERCADO INTERIOR: PRODUCTOS HORTÍCOLAS.....	16 - 17
PRECIOS REPRESENTATIVOS DE PRODUCTOS GANADEROS.....	18
PRECIOS REPRESENTATIVOS DE PRODUCTOS GANADEROS: BOVINO.....	18
PRECIOS REPRESENTATIVOS DE PRODUCTOS GANADEROS: OVINO.....	19
PRECIOS REPRESENTATIVOS DE PRODUCTOS GANADEROS: PORCINO.....	20 - 21



1. PRECIOS MEDIOS NACIONALES

1.1. PRECIOS MEDIOS NACIONALES DE PRODUCTOS AGRÍCOLAS

1.1.1. Precios Medios Nacionales de Cereales, Arroz, Oleaginosas, Tortas, Proteicos, Vinos y Aceites.					
PRODUCTOS AGRICOLAS (especificaciones)		Semana 30 26/07-01/08 2021	Semana 31 02-08/08 2021	Variación semanal euros	Variación semanal %
CEREALES					
(1)	Trigo blando panificable (€/t)	222,15	225,92	3,77	1,70
(1)	Trigo duro (€/t)	350,31	380,46	30,15	8,61
(1)	Cebada pienso (€/t)	205,79	212,13	6,34	3,08
(1)	Cebada malta (€/t)	210,80	215,06	4,26	2,02
(1)	Maíz grano (€/t)	263,14	264,46	1,32	0,50
ARROZ					
(2)	Arroz cáscara japónica (€/t)	366,03	372,97	6,94	1,90
(2)	Arroz cáscara indica (€/t)	358,29	359,19	0,90	0,25
(3)	Arroz blanco japónica (€/t)	649,51	657,12	7,61	1,17
(3)	Arroz blanco indica (€/t)	610,21	610,83	0,62	0,10
(3)	Arroz blanco vaporizado (€/t)	666,99	666,99	0,00	0,00
(3)	Arroz partido (€/t)	352,47	354,08	1,61	0,46
SEMILLAS OLEAGINOSAS					
(4)	Pipa de girasol convencional (€/t)	415,73	416,67	0,94	0,23
(4)	Pipa de girasol alto oleico (€/t)	426,29	426,67	0,38	0,09
(4)	Colza (€/t)	429,62	429,62	0,00	0,00
TORTAS DE GIRASOL Y SOJA					
(9)	Torta de girasol. 34%-36% proteína (€/t)	251,41	266,27	14,86	5,91
(9)	Torta de soja. 44%-47% proteína (€/t)	398,19	398,19	0,00	0,00
PROTEICOS					
(10)	Alfalfa. Balas 1ª Cat. 16,5%-18% proteína (€/t)	190,78	191,05	0,27	0,14
(10)	Alfalfa. Pellets estándar. 14%-16% proteína (€/t)	177,32	179,10	1,78	1,00
(4)	Guisantes secos (€/t)	260,38	260,68	0,31	0,12
(2)	Lentejas (€/t)	444,95	444,95	0,00	0,00
(2)	Habas secas (€/t)	295,63	295,63	0,00	0,00
(2)	Garbanzos (€/t)	698,02	698,02	0,00	0,00
VINOS					
(5)	Vino blanco sin DOP/IGP (€/hectolitro)	25,89	26,77	0,88	3,40
(5)	Vino tinto sin DOP/IGP, 12 p. color (€/hectolitro)	36,02	34,93	-1,09	-3,03
ACEITE DE OLIVA Y ORUJO					
(6)	Aceite de oliva virgen extra < 0,8º (€/100 kg)	325,88	323,67	-2,21	-0,68
(6)	Aceite de oliva virgen, de 0,8º a 2º (€/100 kg)	309,69	306,43	-3,26	-1,05
(6)	Aceite de oliva lampante > 2º (€/100 kg)	290,42	287,66	-2,76	-0,95
(7)	Aceite de oliva refinado (€/100 kg)	296,46	295,12	-1,34	-0,45
(8)	Aceite de orujo de oliva crudo (€/100 kg)	113,43	113,84	0,41	0,36
(7)	Aceite de orujo de oliva refinado (€/100 kg)	161,40	160,91	-0,49	-0,30
ACEITE DE GIRASOL					
(7)	Aceite de girasol refinado convencional (€/100 kg)	121,08	121,45	0,37	0,31
(7)	Aceite de girasol refinado alto oleico (€/100 kg)	128,27	125,98	-2,29	-1,79
ACEITE DE SOJA					
(7)	Aceite refinado de soja (€/100 kg)	129,34	129,34	0,00	0,00

Posición comercial:

(1) Salida de almacén cargado o entregado al transformador después de intermediario; (2) Granel sobre almacén agricultor/cooperativa
(3) Salida granel industria; (4) Almacén comprador mayorista; (5) Salida bodega; (6) Salida almazara; (7) Salida industria refinadora
(8) Salida industria extractora; (9) Salida industria molturadora; (10) Salida industria deshidratadora

COMENTARIOS DE MERCADO

- **CEREALES** (▲): Continúa la senda de subida de precios de todos los *cereales*. Las subidas más altas son las de *trigo duro*, que alcanza casi un 9%.
- **ARROZ** (=▲): Sigue predominando la estabilidad de los precios, con subidas moderadas.
- **SEMILLAS OLEAGINOSAS** (=▲): Estabilización y subida ligera del precio de las *pipas de girasol*. La *colza* repite cotización.
- **TORTAS DE GIRASOL Y SOJA** (▲=): Subida (5,91%) de la *torta de girasol* y estabilización del precio de la *torta de soja*.
- **PROTEICOS** (=▲): Estabilidad (=) en todos los precios de los *proteicos*, excepto la *alfalfa en pellets* que sube un 1,00% (▲).
- **VINOS** (▲▼): Subida del precio del *vino blanco* (3,40%) y bajada del precio del *vino tinto* (-3,03%).
- **ACEITE DE OLIVA Y ORUJO** (▼=): Disminución del precio de todos los aceites por debajo del 1%, salvo en aceite de orujo de oliva crudo que experimenta una leve subida (0,36%).
- **ACEITE DE GIRASOL** (▲▼): el *aceite de girasol convencional* sube (▲) un 0,31%, pero el alto oleico baja (▼) un -1,79%.
- **ACEITE DE SOJA** (=): Estabilidad en el precio del aceite de soja.

1.1.2. Precios Medios Nacionales en Origen de Frutas y Hortalizas					
PRODUCTOS AGRÍCOLAS (especificaciones)		Semana 30 26/07-01/08 2021	Semana 31 02-08/08 2021	Variación semanal euros	Variación semanal %
FRUTAS					
(4)	Limón (€/100 kg)	43,75	40,00	-3,75	-8,57%
(4)	Manzana Golden (€/100 kg)*	76,08	63,79	-12,29	-16,15%
(4)	Manzana Granny Smith (€/100 kg)*	53,38	52,15	-1,23	-2,30%
(4)	Manzana Red Delicious y demás var. rojas (€/100 kg)*	50,17	61,60	11,42	22,77%
(4)	Albaricoque (€/100 kg)	117,20	103,33	-13,87	-11,84%
(4)	Cereza (€/100 kg)	142,35	148,36	6,00	4,22%
(4)	Ciruela (€/100 kg)	47,78	44,44	-3,34	-6,99%
(4)	Melocotón carne amarilla (€/100 kg)*	66,47	70,49	4,01	6,04%
(4)	Nectarina carne amarilla (€/100 kg)*	72,57	80,34	7,77	10,70%
(4)	Nectarina carne blanca (€/100 kg)*	67,50	67,08	-0,42	-0,62%
(4)	Aguacate (€/100 kg)	602,57	584,00	-18,57	-3,08%
(4)	Higo (breva) (€/100 kg)	139,93	136,05	-3,88	-2,77%
(4)	Plátano (€/100 kg)*	68,29	68,36	0,07	0,10%
(4)	Uva de mesa sin semillas (€/100 kg)	78,00	75,58	-2,42	-3,10%
HORTALIZAS					
(4)	Acelga (€/100kg)	85,95	86,57	0,61	0,71%
(4)	Ajo seco (€/100kg)	108,22	107,61	-0,61	-0,57%
(4)	Berenjena (€/100 kg)	27,31	32,40	5,09	18,63%
(4)	Calabacín (€/100 kg)	29,61	26,53	-3,09	-10,42%
(4)	Cebolla (€/100 kg)	15,42	16,99	1,57	10,19%
(4)	Champiñón (€/100kg)	158,33	157,18	-1,16	-0,73%
(4)	Judía verde tipo plana (€/100 kg)	170,68	167,29	-3,39	-1,99%
(4)	Lechuga Romana (€/100 ud)	35,30	38,59	3,30	9,34%
(4)	Melón Piel de Sapo (€/100 ud)	26,56	24,86	-1,71	-6,43%
(4)	Pepino (€/100 kg)	35,82	37,52	1,69	4,72%
(4)	Pimiento verde tipo italiano (€/100 kg)	66,70	64,11	-2,58	-3,87%
(4)	Puerro (€/100 kg)	42,93	55,17	12,23	28,50%
(4)	Sandía (€/100 kg)	16,49	12,87	-3,61	-21,91%
(4)	Tomate cereza (€/100 kg)*	153,07	156,03	2,96	1,93%
(4)	Tomate racimo (€/100 kg)*	55,75	57,21	1,46	2,62%
(4)	Tomate redondo liso (€/100 kg)*	50,57	47,78	-2,79	-5,52%
(4)	Zanahoria (€/100 kg)	19,71	18,79	-0,92	-4,65%
(4)	Patata (€/100 kg)	19,17	16,98	-2,19	-11,43%

Posición comercial:

(4) Granel: En árbol, finca, almacén, agricultor, alhóndiga, lonja, etc. En el caso de los cítricos, el precio se da "en árbol". Los precios del plátano, por las peculiaridades de su comercialización, son estimados a partir de las cotizaciones obtenidas y contrastadas por la organización de productores (OP), en la posición comercial "venta en verde al madurador".

*Precios notificados a la Comisión Europea (art. 11 y anexo I.5.c del Reglamento de Ejecución (UE) 2017/1185).

COMENTARIOS DE MERCADO

- **CÍTRICOS (▼):** Bajada de las cotizaciones en origen del **limón** (-8,57 %) solo en los mercados alicantinos esta semana.
- **FRUTA DE PEPITA (▼▲):** Descenso (▼) en el precio de la **manzana Golden** (-16,15 %). Sube la cotización (▲) de la **manzana Red Delicious** (22,67 %).
- **FRUTA DE HUESO (▲▼):** Variabilidad en los precios de las frutas de hueso. Subidas (▲) de hasta el 10,70% en las nectarinas de carne amarilla y bajadas (▼) de hasta el -11,84% en el albaricoque.
- **OTRAS FRUTAS (▼):** Bajada (▼) en los precios del **aguacate** (-3,08 %) y ligera subida (▲) del **plátano** (0,10 %), en un contexto de oferta contenida. Baja (▼) la **uva de mesa sin semillas** (-3,10 %) en la región de Murcia a medida que avanza la campaña, al igual que el **higo-breva** (▼) (-2,77 %).
- **HORTALIZAS (▲▼):** Significativa subida (▲) en el **puerro** (28,50 %). Prosigue el ajuste a la baja (▼) del precio medio de la **patata** (-11,43 %) según va ganando cuota en los mercados la de media estación.

1.1.3. Precios Medios Nacionales de Productos Agrícolas: Gráficos

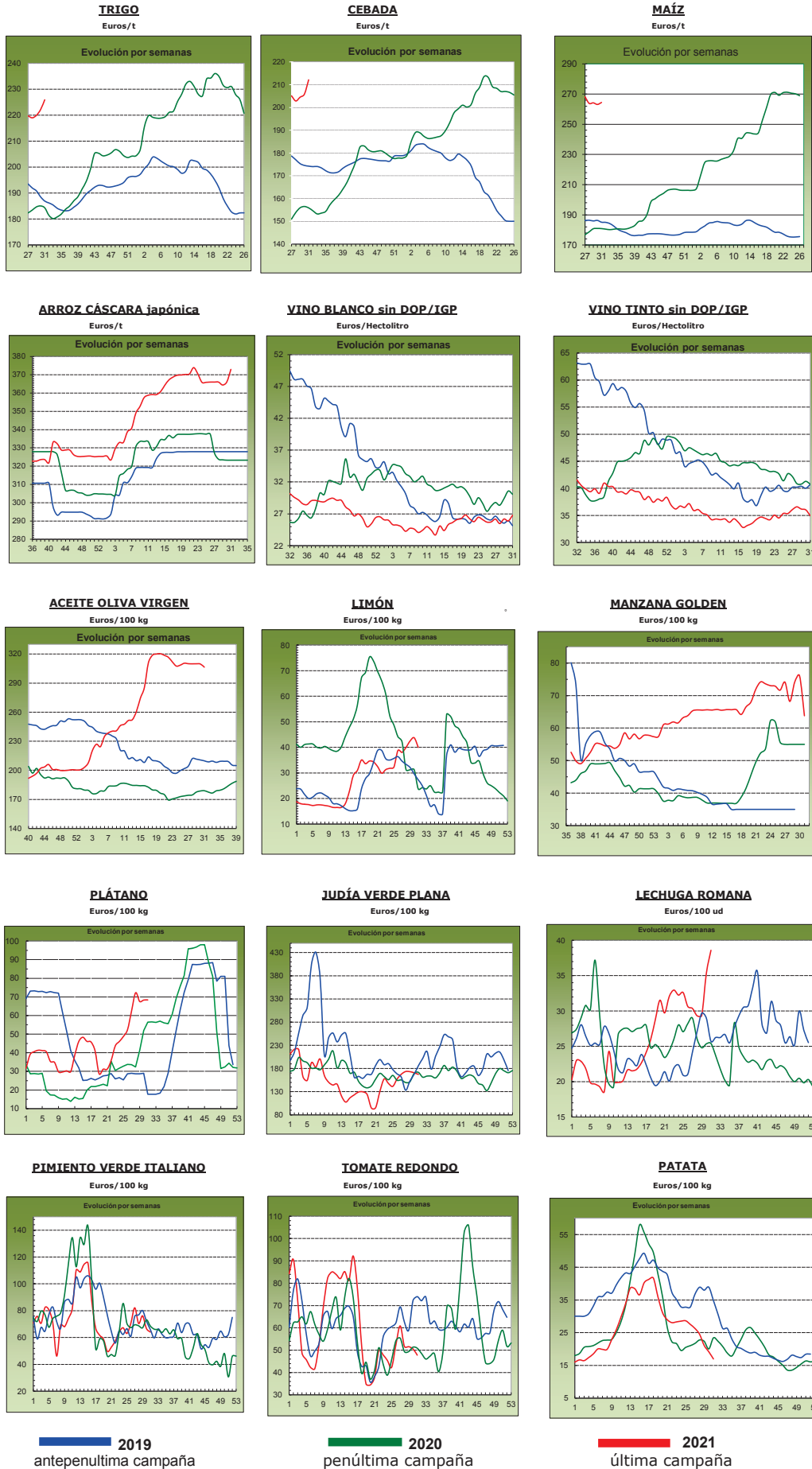

1.2. PRECIOS MEDIOS NACIONALES DE PRODUCTOS GANADEROS

1.2.1. Precios Medios Nacionales de Productos Ganaderos					
PRODUCTOS GANADEROS (especificaciones)		Semana 30 26/07-01/08 2021	Semana 31 02-08/08 2021	Variación semanal euros	Variación semanal %
VACUNO					
(1)	Ternera, 180-300 kilos (€/100 kg canal)	365,13	365,13	0,00	0,00
(1)	Machos de 12 a 24 meses (Clase R) (€/100 kg canal)	366,49	364,75	-1,74	-0,47
(1)	Animales de 8 a 12 meses (Clase R) (€/100 kg canal)	381,25	379,54	-1,71	-0,45
(1)	Bovino vivo, conjunto categorías (€/100 kg vivo)	190,64	190,64	0,00	0,00
CORDERO					
(1)	Corderos 9-19 kilos (€/100 kg canal)	667,27	667,27	0,00	0,00
(1)	Corderos 12-16 kilos (€/100 kg canal)	639,56	639,56	0,00	0,00
(1)	Corderos Ligeros (12-13 kilos) (€/100 kg canal)	645,67	645,67	0,00	0,00
(1)	Corderos Pesados (13-16 kilos) (€/100 kg canal)	633,45	633,45	0,00	0,00
PORCINO					
(1)	Porcino >60% magro (Clase S) (€/100 kg canal)	168,79	164,81	-3,98	-2,36
(1)	Porcino 60-55% magro (Clase E) (€/100 kg canal)	163,20	159,66	-3,54	-2,17
(1)	Porcino 55-50% magro (Clase U) (€/100 kg canal)	164,04	160,39	-3,65	-2,23
(1)	Porcino 50-45% magro (Clase R) (€/100 kg canal)	155,78	152,32	-3,46	-2,22
(1)	Lechon 20 kg (€/unidad)	31,33	31,33	0,00	0,00
POLLO					
(2)	Pollo, media de canales del 83% y 65% rdto. (€/100 kg canal)	147,17	142,52	-4,65	-3,16
(2)	Pollo P10 (83% rdto.) (€/100 kg canal)	131,80	131,80	0,00	0,00
(2)	Pollo P90 (65% rdto.) (€/100 kg canal)	148,33	143,33	-5,00	-3,37
HUEVOS					
(3)	Huevos Tipo Jaula, media Clase L y M (€/100 kg)	86,16	85,26	-0,90	-1,04
(3)	Huevos Tipo Jaula - Clase L (€/docena)	0,69	0,69	0,00	0,00
(3)	Huevos Tipo Jaula - Clase M (€/docena)	0,61	0,60	-0,01	-1,64
CONEJO					
(4)	Conejo 1,8-2,2 kilo, vivo (€/100 kg)	183,15	183,15	0,00	0,00
LECHE Y PRODUCTOS LÁCTEOS					
(6)	Suero de leche en polvo (€/100 kg)	101,97	101,97	0,00	0,00
(6)	Mantequilla sin sal (formato 25 kg) (€/100 kg)	406,49	412,14	5,65	1,39
(5)	Leche cruda de vaca (€/100 litros). Fuente: AICA	Precio mayo 2021: 32,52 €/100 litros			
MIEL					
(7)	Miel multifloral a granel (€/100 kg)	Precio mayo 2021: 337,52 €/100 kg			

Posición comercial:

- (1) Entrada matadero; (2) Salida muelle matadero; (3) Salida muelle centro de embalaje; (4) Salida granja;
 (5) Precio pagado al ganadero; (6) Precio franco fábrica sin impuestos ni costes; (7) Venta a la industria o mayorista

COMENTARIOS DE MERCADO

- **VACUNO** (▼): Poca variación esta semana en las **canales de vacuno** (=). Se mantienen los precios de las **canales de ternera** y del conjunto de **categorías del bovino vivo**. Leves bajadas (▼) (inferiores al -0.5%) de las canales de machos de 12 a 24 meses y de las canales de los animales de 8 a 12 meses.
- **OVINO** (=): Estabilidad (=) en los precios de canales de cordero respecto a la semana pasada.
- **PORCINO** (= ▼): Bajada generalizada (▼) en los precios de las distintas clasificaciones de las canales de porcino (entre -2,17% y -2,36%). Estabilidad (=) en los precios de los lechones de 20 kg.
- **POLLOS** (▼): Disminución de un -3,16% de media, con diferencia entre los tipos de canales (estabilidad en el Pollo P10 y disminución del -3,37% del Pollo P90).
- **HUEVOS** (= ▼): Estabilidad (=) en el precios de la docena de huevos clase L y disminución (▼) en el precio de la docena de huevos clase M (-1,64%). La media por 100 kilos de producto arroja un descenso (▼) del -1,04%.
- **CONEJO** (=): Estabilidad por segunda semana consecutiva en los precios del conejo vivo de granja.
- **PRODUCTOS LÁCTEOS** (=▲): Estabilidad (=) en el precio del suero de leche en polvo y aumento (▲) del precio de la mantequilla sin sal (+1,39%)

1.2.2. Precios Medios Nacionales de Productos Ganaderos: Gráficos

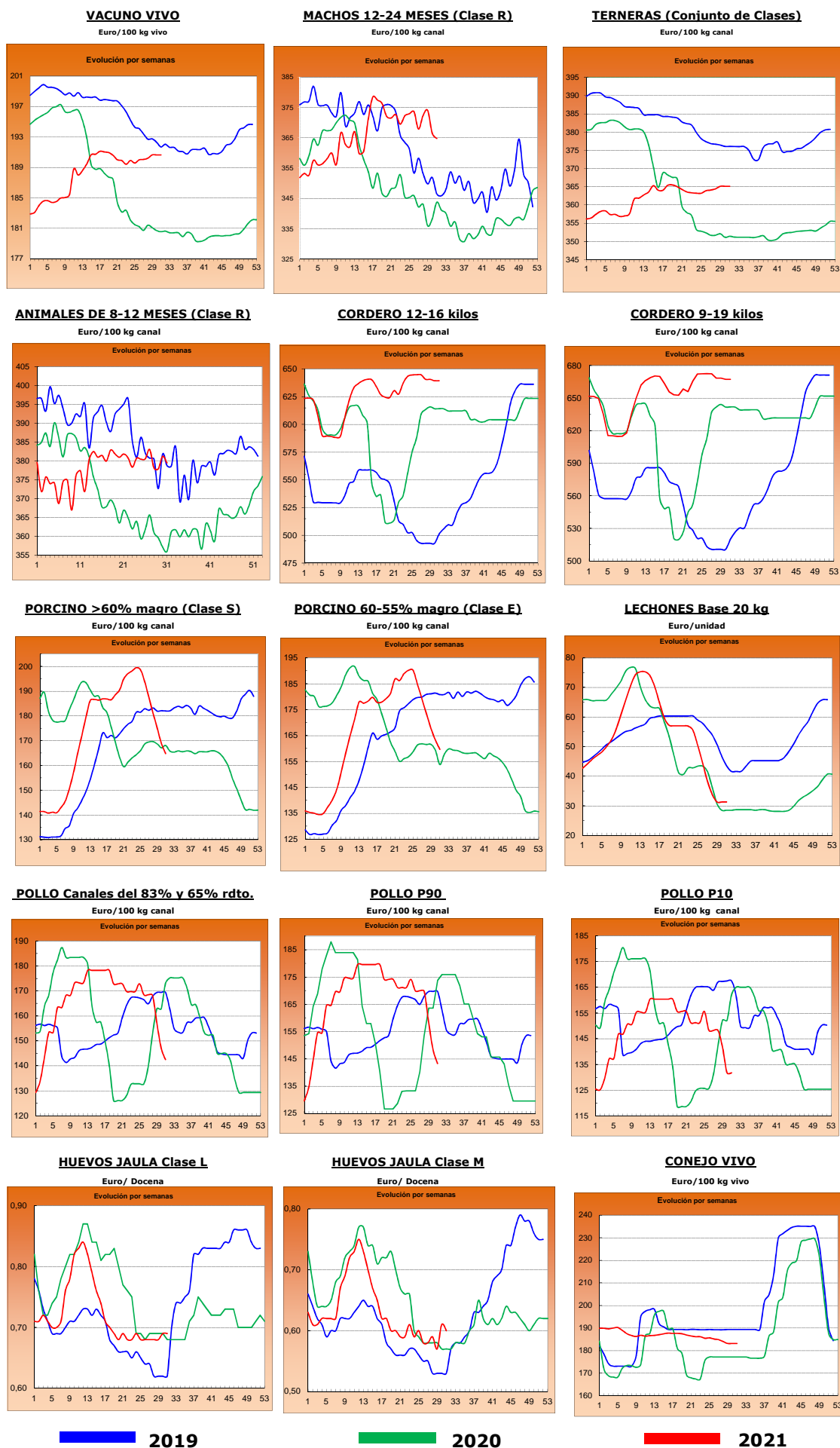

■ 2019

■ 2020

■ 2021

2.- PRECIOS EN MERCADOS REPRESENTATIVOS DE CEREALES, ALFALFA, ARROZ, VINOS, ACEITES Y SEMILLA DE GIRASOL

2.1. PRECIOS EN MERCADOS REPRESENTATIVOS DE CEREALES, ALFALFA Y ARROZ

2.1.1. Precios Medios en Mercados Representativos: Trigo y Alfalfa

Precios en Euro/Tonelada

REGLAMENTO (UE) 2017/1185 DE LA COMISION. Artículo 11, Anexo I. 1. (trigo); Artículo 12 (a), Anexo II.2 (alfalfa)

TRIGO: Salida de almacén cargado o entregado al transformador después de intermediario. Mercancia nacional y/o importada.

ALFALFA: Salida industria deshidratadora

PRODUCTO	MERCADO REPRESENTATIVO	Semana 30 25/07-01/08	Semana 31 02-08/08	Variación €
Trigo Blando Panificable	Albacete	222,40	229,40	7,00
	Ávila	222,00	228,00	6,00
	Barcelona	239,00	248,00	9,00
	Burgos	218,80	220,40	1,60
	Cádiz	235,00	242,00	7,00
	Ciudad Real	222,00	222,00	0,00
	Cuenca	220,00	220,00	0,00
	Guadalajara	224,80	228,80	4,00
	Huesca	223,00	230,00	7,00
	León	219,20	222,00	2,80
	Lérida	228,00	230,00	2,00
	Madrid	228,00	232,00	4,00
	Murcia	234,00	242,00	8,00
	Navarra	226,00	230,00	4,00
	Palencia	215,60	219,00	3,40
	Pontevedra	245,00	245,00	0,00
	Salamanca	221,26	227,10	5,84
	Segovia	219,00	221,00	2,00
	Sevilla	240,00	248,00	8,00
	Soria	218,40	222,80	4,40
Tarragona	--	240,00	--	
Toledo	221,00	221,00	0,00	
Valladolid	219,04	220,70	1,66	
Zamora	219,00	221,60	2,60	
Zaragoza	223,00	230,00	7,00	
Trigo Duro	Cádiz	365,00	400,00	35,00
	Córdoba	365,00	373,00	8,00
	Sevilla	365,00	400,00	35,00
	Toledo	258,00	258,00	0,00
	Zaragoza	300,00	340,00	40,00
Alfalfa Balas	Albacete	195,00	195,00	0,00
	Huesca	204,00	201,50	-2,50
	Lérida	187,50	187,50	0,00
	Navarra	190,00	190,00	0,00
	Palencia	176,00	176,00	0,00
	Toledo	218,00	218,00	0,00
	Zaragoza	190,00	192,00	2,00
Alfalfa Pellets	Albacete	180,00	180,00	0,00
	Huesca	190,50	199,00	8,50
	Lérida	186,00	186,00	0,00
	Navarra	184,50	184,50	0,00
	Palencia	189,00	189,00	0,00
	Toledo	198,00	198,00	0,00
	Zaragoza	158,67	159,67	1,00

2.1.2. Precios Medios en Mercados Representativos: Cebada

Precios en Euro/Tonelada

REGLAMENTO (UE) 2017/1185 DE LA COMISION. Artículo 11, Anexo I. 1.

Salida de almacén cargado o entregado al transformador después de intermediario. Mercancía nacional y/o importada.

PRODUCTO	MERCADO REPRESENTATIVO	Semana 30 25/07-01/08	Semana 31 02-08/08	Variación €
Cebada Pienso	Albacete	200,20	209,00	8,80
	Ávila	207,00	210,00	3,00
	Burgos	204,00	212,00	8,00
	Cádiz	221,00	225,00	4,00
	Ciudad Real	206,50	212,10	5,60
	Córdoba	213,00	220,00	7,00
	La Coruña	220,00	225,00	5,00
	Cuenca	202,00	212,00	10,00
	Granada	214,00	218,00	4,00
	Guadalajara	203,60	206,80	3,20
	Huesca	209,00	213,00	4,00
	León	207,00	214,00	7,00
	Lérida	215,00	217,00	2,00
	Murcia	213,00	224,00	11,00
	Palencia	205,00	210,00	5,00
	Salamanca	210,00	215,00	5,00
	Segovia	207,00	212,00	5,00
	Soria	205,00	208,00	3,00
Teruel	210,00	215,00	5,00	
Toledo	205,40	207,80	2,40	
Valladolid	205,00	215,00	10,00	
Cebada Malta	Burgos	206,80	211,80	5,00
	Ciudad Real	211,30	214,50	3,20
	Guadalajara	208,10	212,10	4,00
	Madrid	216,00	220,00	4,00
	Palencia	207,00	212,00	5,00
	Salamanca	210,58	214,80	4,22
	Segovia	209,20	213,00	3,80
	Soria	207,00	211,60	4,60
	Teruel	217,00	221,00	4,00
	Toledo	214,00	218,00	4,00
	Valladolid	208,72	212,60	3,88
	Zamora	210,00	215,80	5,80
Zaragoza	217,00	221,00	4,00	

2.1.3. Precios Medios en Mercados Representativos: Maíz y Arroz

Precios en Euro/Tonelada

REGLAMENTO (UE) 2017/1185 DE LA COMISION. Artículo 11, Anexo I. 1. Cereales y 2 Arroz

Maíz grano: precios salida de almacén cargado. Mercancía nacional y/o importada.

Arroz cáscara precios salida almacén agricultor o en cooperativa, y arroz blanco precios salida industria

PRODUCTO	MERCADO REPRESENTATIVO	Semana 30 25/07-01/08	Semana 31 02-08/08	Variación €
Maíz Grano	Albacete	260,60	261,00	0,40
	Badajoz	279,00	279,00	0,00
	Cáceres	279,00	279,00	0,00
	Ciudad Real	265,60	267,20	1,60
	La Coruña	263,00	262,00	-1,00
	Gerona	259,00	262,00	3,00
	Huesca	253,00	255,00	2,00
	León	262,20	263,20	1,00
	Lérida	255,00	257,00	2,00
	Madrid	260,00	260,00	0,00
	Navarra	270,00	270,00	0,00
	Pontevedra	263,00	262,00	-1,00
	Salamanca	270,80	272,40	1,60
	Toledo	257,40	257,40	0,00
	Valladolid	257,00	258,60	1,60
Zamora	261,60	262,40	0,80	
Zaragoza	--	269,00	--	
Arroz cáscara (Indica)	Badajoz	350,00	350,00	0,00
	Sevilla	366,00	366,00	0,00
	Tarragona	312,00	342,00	30,00
	Valencia	325,00	355,00	30,00
Arroz cáscara (Japónica)	Huesca	330,00	330,00	0,00
	Sevilla	371,00	371,00	0,00
	Tarragona	347,50	362,50	15,00
	Valencia	386,75	396,25	9,50
	Zaragoza	373,93	373,93	0,00
Arroz blanco (Indica)	Sevilla	611,00	611,00	0,00
	Valencia	617,50	630,00	12,50
Arroz blanco (Japónica)	Sevilla	636,00	636,00	0,00
	Tarragona	635,00	652,50	17,50
	Valencia	653,00	660,00	7,00
Arroz blanco vaporizado	Valencia	631,50	631,50	0,00
Arroz partido	Badajoz	326,25	326,25	0,00
	Sevilla	341,06	341,06	0,00
	Tarragona	385,00	392,50	7,50
	Valencia	381,00	383,00	2,00

2.2. PRECIOS EN MERCADOS REPRESENTATIVOS DE VINOS

R. EJECUCIÓN (UE) 2017/1185 DE LA COMISION. Artículo 11, Anexo II. 3.

En €/hectólitro, salida bodega, a granel, pago al contado sin I. V. A.

PRODUCTO	MERCADO REPRESENTATIVO	Semana 29 19-25/07	Semana 30 25/07-01/08	Variación €
Vino Blanco sin DOP/IPG	Albacete	37,45	35,89	-1,56
	Badajoz	28,49	29,66	1,17
	Ciudad Real	24,95	26,10	1,14
	Cuenca	25,29	25,29	0,00
	Toledo	22,80	23,70	0,90
Vino Tinto sin DOP / IPG	Precio de vino tinto referido al producto de 12 puntos de color			
	Albacete	41,00	42,60	1,60
	Badajoz	39,07	39,07	0,00
	Ciudad Real	26,70	27,43	0,73
	Cuenca	42,56	40,69	-1,86
	Murcia	33,86	32,28	-1,58
	Toledo	33,66	32,62	-1,04
	Valencia	32,44	31,04	-1,39

2.3. PRECIOS EN MERCADOS REPRESENTATIVOS DE ACEITES Y SEMILLAS DE GIRASOL

Aceites. Precios salida almazara/orujera/refinadora, en €/100 kg, sin I.V.A. Rgto. 2017/1185. Art.11. Anexo I.3.
Semilla de girasol. Precios en almacén del comprador mayorista, en €/100 kg, sin I.V.A. Rgto 2017/1185. Art. 8

PRODUCTO Y ESPECIFICACIONES	MERCADO REPRESENTATIVO	Semana 29 19-25/07	Semana 30 25/07-01/08	Variación €
ACEITE DE OLIVA VIRGEN EXTRA Menos de 0,8°	Albacete	325,00	323,00	-2,00
	Almería	334,25	334,25	0,00
	Badajoz	323,33	305,00	-18,33
	Cáceres	327,00	327,00	0,00
	Cádiz	324,62	324,62	0,00
	Ciudad Real	328,00	328,00	0,00
	Córdoba	329,00	323,00	-6,00
	Cuenca	315,00	315,00	0,00
	Granada	322,50	320,00	-2,50
	Huelva	336,55	336,55	0,00
	Jaén	322,68	320,00	-2,68
	Málaga	323,50	340,00	16,50
	Sevilla	329,50	330,00	0,50
Tarragona	332,50	332,50	0,00	
Toledo	327,50	327,50	0,00	
ACEITE DE OLIVA VIRGEN De 0,8° a 2°	Albacete	305,00	310,00	5,00
	Badajoz	307,67	309,00	1,33
	Cádiz	308,75	308,75	0,00
	Ciudad Real	312,00	312,00	0,00
	Córdoba	312,50	307,00	-5,50
	Cuenca	302,50	302,50	0,00
	Granada	315,50	310,00	-5,50
	Huelva	318,45	318,45	0,00
	Jaén	307,50	303,36	-4,14
	Málaga	309,00	316,00	7,00
	Sevilla	317,50	315,00	-2,50
	Tarragona	312,50	312,50	0,00
	Toledo	314,00	314,00	0,00
ACEITE DE OLIVA LAMPANTE Más de 2°	Albacete	288,00	288,00	0,00
	Cádiz	293,69	293,69	0,00
	Ciudad Real	292,00	292,00	0,00
	Córdoba	291,00	290,00	-1,00
	Cuenca	275,00	275,00	0,00
	Granada	288,00	290,00	2,00
	Huelva	200,05	200,05	0,00
	Jaén	291,50	287,00	-4,50
	Málaga	291,32	295,00	3,68
	Sevilla	291,12	292,25	1,12
	Tarragona	276,50	276,50	0,00
Toledo	291,00	291,00	0,00	
ACEITE DE OLIVA REFINADO	Córdoba	296,00	285,00	-11,00
	Jaén	296,50	298,00	1,50
	Sevilla	299,10	303,21	4,10
	Tarragona	294,25	294,25	0,00
ACEITE DE ORUJO DE OLIVA CRUDO	Badajoz	120,00	120,00	0,00
	Córdoba	113,50	115,00	1,50
	Jaén	112,94	112,32	-0,62
	Málaga	108,00	110,00	2,00
	Sevilla	111,16	111,32	0,16
	Tarragona	115,00	110,00	-5,00
	Toledo	113,00	113,00	0,00
ACEITE DE ORUJO DE OLIVA REFINADO	Sevilla	161,01	162,02	1,01
PIPA DE GIRASOL Alto oleico	Centro	347,89	347,89	0,00
	Norte	385,67	385,67	0,00
	Sur	508,22	509,20	0,98
PIPA DE GIRASOL Convencional	Centro	347,57	347,57	0,00
	Norte	370,98	370,98	0,00
	Sur	497,11	499,54	2,43

3. PRECIOS DE PRODUCCIÓN DE FRUTAS Y HORTALIZAS EN EL MERCADO INTERIOR

3.1. PRECIOS DE PRODUCCIÓN EN EL MERCADO INTERIOR FRUTAS

3.1.1. Precios de Producción de Frutas en el Mercado Interior:

Precios diarios y Precios Medios Ponderados Semanales en mercados representativos provinciales.

Precios a la salida del centro de acondicionamiento de productos seleccionados, embalados y, en su caso, en palés (€/100 kg peso neto)

CÍTRICOS

PRODUCTO	MERCADO	VARIEDAD O TIPO	CAT.	CALIBRE	DIA/MES							
					2/8	3/8	4/8	5/8	6/8	7/8	8/8	PMPS
LIMÓN	Alicante	Verna	I	3-4	90,56	90,56	90,56	90,56	90,56	--	--	90,56
	Málaga	Redrojo	I	-	63,00	63,00	63,00	63,00	63,00	63,00	--	63,00
NARANJA	Castellón	Barberina	I	3-6	100,82	103,21	103,45	103,24	103,96	100,87	--	102,66
	Castellón	Valencia Late	I	3-6	83,62	94,56	68,14	94,33	94,12	85,31	--	74,89
	Valencia	Valencia Late	I	3-6	81,54	81,54	81,54	81,54	81,54	--	92,07	83,40
	Castellón	Valencia Midnight	I	3-6	87,22	90,00	90,00	90,00	90,00	--	--	89,00

FRUTAS DE PEPITA

PRODUCTO	MERCADO	VARIEDAD O TIPO	CAT.	CALIBRE	DIA/MES							
					2/8	3/8	4/8	5/8	6/8	7/8	8/8	PMPS
MANZANA	Lérida	Fuji	I	70-80	84,50	84,50	84,50	84,50	84,50	--	--	84,50
	Gerona	Golden Delicious	I	70-80	114,36	114,36	114,36	114,36	114,36	--	--	114,36
	Lérida	Golden Delicious	I	70-80	76,50	76,50	78,44	78,94	77,45	--	--	77,50
	Zaragoza	Golden Delicious	I	70-80	87,00	87,00	87,00	87,00	87,00	--	--	87,00
	Gerona	Granny Smith	I	70-80	78,30	78,30	78,30	78,30	78,30	--	--	78,30
	Lérida	Granny Smith	I	70-80	64,50	64,50	64,50	64,50	64,50	--	--	64,50
	Gerona	Red Delicious	I	70-80	104,51	104,51	104,51	104,51	104,51	--	--	104,51
	Lérida	Royal Gala	I	70-80	84,50	84,50	84,50	84,50	84,50	--	--	84,50
PERA	Lérida	Conferencia	I	55-60	94,00	94,00	94,00	94,00	94,00	--	--	94,00
	Zaragoza	Conferencia	I	60-65+	102,00	102,00	102,00	102,00	102,00	--	--	102,00
	Murcia	Ercolini	I	50-60	120,00	120,00	120,00	120,00	120,00	--	--	120,00
	Lérida	Ercolini	I	50-60	89,00	--	89,00	89,00	89,00	--	--	89,00
	Lérida	Limonera	I	60-65	88,00	--	84,00	85,17	85,59	--	--	85,06

FRUTAS DE HUESO

PRODUCTO	MERCADO	VARIEDAD O TIPO	CAT.	CALIBRE	DIA/MES							
					2/8	3/8	4/8	5/8	6/8	7/8	8/8	PMPS
ALBARICOQUE	Huesca	TODOS LOS TIPOS Y VARIETADES	-	45-50 mm	100,00	100,00	100,00	100,00	100,00	--	--	100,00
	Zaragoza	TODOS LOS TIPOS Y VARIETADES	-	45-50 mm	156,00	156,00	156,00	156,00	156,00	--	--	156,00
CEREZA	Burgos	Todas las variedades dulces	-	22 y más	400,00	400,00	400,00	400,00	--	--	--	400,00
	León	Todas las variedades dulces	-	22 y más	200,00	200,00	200,00	200,00	200,00	--	--	200,00
CIRUELA	Badajoz	Todos los tipos y variedades	-	35 mm y más	71,00	71,00	71,00	71,00	71,00	--	--	71,00
	Cáceres	Todos los tipos y variedades	-	35 mm y más	71,00	71,00	71,00	71,00	71,00	--	--	71,00
MELOCOTÓN	Barcelona	Pulpa Amarilla	I	A/B	114,00	114,00	114,00	114,00	114,00	--	--	114,00
	Huesca	Pulpa Amarilla	I	A/B	85,00	85,00	85,00	85,00	85,00	--	--	85,00
	Lérida	Pulpa Amarilla	I	A/B	124,24	124,29	126,32	125,48	87,31	--	--	124,63
	Murcia	Pulpa Amarilla	I	A/B	100,00	98,00	100,00	100,00	100,00	--	--	99,67
	Navarra	Pulpa Amarilla	I	A/B	87,50	87,50	87,50	87,50	87,50	--	--	87,50
	Teruel	Pulpa Amarilla	I	A/B	32,65	32,65	32,65	32,65	32,65	--	--	32,65
	Tarragona	Pulpa Amarilla	I	A/B	150,00	150,00	150,00	150,00	150,00	--	--	150,00
	Zaragoza	Pulpa Amarilla	I	A/B	92,00	92,00	92,00	92,00	92,00	--	--	92,00
	Huesca	Pulpa Blanca	I	A/B	85,00	85,00	85,00	85,00	85,00	--	--	85,00
	Lérida	Pulpa Blanca	I	A/B	113,32	106,90	105,57	104,09	93,05	--	--	103,36
Zaragoza	Pulpa Blanca	I	A/B	114,00	114,00	114,00	114,00	114,00	--	--	114,00	
NECTARINA	Badajoz	Pulpa Amarilla	I	A/B	118,00	118,00	118,00	118,00	118,00	--	--	118,00
	Huesca	Pulpa Amarilla	I	A/B	92,00	92,00	92,00	92,00	92,00	--	--	92,00
	Lérida	Pulpa Amarilla	I	A/B	135,38	134,98	136,68	135,55	134,52	--	--	135,41
	Tarragona	Pulpa Amarilla	I	A/B	95,25	95,25	95,25	95,25	95,25	--	--	95,25
	Zaragoza	Pulpa Amarilla	I	A/B	123,00	123,00	123,00	123,00	123,00	--	--	123,00
Huesca	Pulpa Blanca	I	A/B	90,00	90,00	90,00	90,00	90,00	--	--	90,00	
PARAGUAYA	Lérida	--	-	A/B	124,43	124,77	127,45	124,77	123,82	--	--	125,13
	Murcia	--	-	A/B	100,00	95,00	95,00	95,00	90,00	--	--	94,78
PLATERINA	Lérida	--	-	A/B	--	88,18	--	94,54	105,90	--	--	103,84

OTRAS FRUTAS

PRODUCTO	MERCADO	VARIEDAD O TIPO	CAT.	CALIBRE	DIA/MES							
					2/8	3/8	4/8	5/8	6/8	7/8	8/8	PMPS
UVA DE MESA	Murcia	Apirenas Blancas	I	-	175,00	180,00	175,00	172,00	180,00	--	--	175,88

3.1.2. Precios de Producción de Frutas en el Mercado Interior: Precios Medios Ponderados Semanales Nacionales

Referencia: Reglamento Delegado (UE) 2017/891 de la Comisión, de 13 de marzo (DOUE de 25 de mayo). Art. 55 y Anexo VI
Precios a la salida del centro de acondicionamiento de productos seleccionados, embalados y, en su caso, en palés (€/100kg peso neto)

CÍTRICOS

PRODUCTO	MERCADO	VARIEDAD O TIPO	CAT.	CALIBRE	PRECIO MEDIO PONDERADO SEMANAL NACIONAL Semana 31- 2021: 02-08/08
LIMÓN	ESPAÑA	Todas las variedades	I	3/4	85,50
NARANJA	ESPAÑA	Valencia Late	I	3-6	82,34

FRUTAS DE PEPITA

PRODUCTO	MERCADO	VARIEDAD O TIPO	CAT.	CALIBRE mm	PRECIO MEDIO PONDERADO SEMANAL NACIONAL Semana 31- 2021: 02-08/08
MANZANA	ESPAÑA	Fuji	I	70/80	84,50
	ESPAÑA	Golden delicious	I	70/80	89,70
	ESPAÑA	Granny Smith	I	70/80	71,13
	ESPAÑA	Red Delicious y demás Var. Rojas	I	70/80	104,51
PERA	ESPAÑA	Conferencia	I	60/65+	94,87

FRUTAS DE HUESO

PRODUCTO	MERCADO	VARIEDAD O TIPO	CAT.	CALIBRE	PRECIO MEDIO PONDERADO SEMANAL NACIONAL Semana 31- 2021: 02-08/08
ALBARICOQUE	ESPAÑA	TODOS LOS TIPOS Y VARIEDADES	-	45-50 mm	115,16
CEREZA	ESPAÑA	Todas las variedades dulces	-	22 y más	275,10
CIRUELA	ESPAÑA	Todos los tipos y variedades	-	35 mm y más	71,00
MELOCOTÓN	ESPAÑA	Pulpa Amarilla	I	A/B	103,39
	ESPAÑA	Pulpa Blanca	I	A/B	98,37
NECTARINA	ESPAÑA	Pulpa Amarilla	I	A/B	118,24
	ESPAÑA	Pulpa Blanca	I	A/B	90,00

OTRAS FRUTAS

PRODUCTO	MERCADO	VARIEDAD O TIPO	CAT.	CALIBRE	PRECIO MEDIO PONDERADO SEMANAL NACIONAL Semana 31- 2021: 02-08/08
UVA DE MESA	ESPAÑA	Todas las variedades sin pepitas	I	-	175,88

3.2.2. Precios de Producción de Hortícolas en el Mercado Interior: Precios Medios Ponderados Semanales Nacionales

Referencia: Reglamento Delegado (UE) 2017/891 de la Comisión, de 13 de marzo (DOUE de 25 de mayo). Art. 55 y Anexo VI

Precios a la salida del centro de acondicionamiento de productos seleccionados, embalados y, en su caso, en palés (€/100kg peso neto)

HORTALIZAS

PRODUCTO	MERCADO	VARIEDAD O TIPO	CAT.	CALIBRE	PRECIO MEDIO PONDERADO SEMANAL NACIONAL Semana 31- 2021: 02-08/08
AJO	ESPAÑA	Blanco	-	50-60 mm	205,59
	ESPAÑA	Morado	-	45-55 mm	230,89
	ESPAÑA	Primavera	-	50-60 mm	150,33
BERENJENA	ESPAÑA	Todos los tipos y variedades	-	40+ /70+	37,13
CALABACÍN	ESPAÑA	Todas las variedades	-	14-21	38,03
CEBOLLA	ESPAÑA	Todos los tipos y variedades	-	-	31,11
CHAMPIÑÓN	ESPAÑA	Cerrado	-	Medio (30-65 mm)	183,74
COL-REPOLLO	ESPAÑA	Todos los tipos y variedades	-	-	35,00
JUDÍA VERDE	ESPAÑA	Todos los tipos y variedades	-	-	254,88
LECHUGA	ESPAÑA	Todos los tipos y variedades	I	400 g o superior	83,00
MELÓN	ESPAÑA	Todos los tipos y variedades	-	-	37,12
PEPINO	ESPAÑA	Variedades lisas	-	350-500 g	63,21
PIMIENTO DULCE	ESPAÑA	Todos los tipos y variedades	I	40 mm o superior	91,99
PUERRO	ESPAÑA	Todos los tipos y variedades	-	-	97,53
SANDÍA	ESPAÑA	Todos los tipos y variedades	-	-	21,94
TOMATE	ESPAÑA	Cereza	I	-	230,43
	ESPAÑA	Racimo	I	-	83,56
	ESPAÑA	Redondo	I	57-100mm	67,10
ZANAHORIA	ESPAÑA	Todos los tipos y variedades	-	-	29,94

4. PRECIOS REPRESENTATIVOS DE PRODUCTOS GANADEROS

4.1. PRECIOS REPRESENTATIVOS DE PRODUCTOS GANADEROS: BOVINO

4.1.1. Precios Medios Nacionales de Canales de Bovino Pesado

PRECIO MEDIO NACIONAL (€/100kg Canal) DE CANALES DE BOVINO PESADO SEGÚN MODELO COMUNITARIO DE CLASIFICACIÓN R 2017/1182, R 2017/1184, RD 815/2018 (Euro/100kg canal)

CATEGORÍA	CLASE DE CONFORMACIÓN Y DE ESTADO DE ENGRASAMIENTO	Semana 30 26/07-01/08 2021	Semana 31 02-09/08 2021	Variación €
Categoría A: Canales de machos jóvenes sin castrar de más de un año y menos de dos	Muy buena y poco cubierta (U-2)	376,47	376,05	-0,42
	Muy buena y cubierta (U-3)	374,35	375,69	1,34
	Precio medio ponderado Categoría U	375,04	375,81	0,76
	Buena y poco cubierta (R-2)	364,94	365,1	0,16
	Buena y cubierta (R-3)	366,89	364,66	-2,23
	Precio medio ponderado Categoría R	366,49	364,75	-1,74
	Menos buena y poco cubierta (O-2)	334,03	330,61	-3,42
Menos buena y cubierta (O-3)	327,26	334,64	7,38	
Precio medio ponderado Categoría O	329,62	333,24	3,62	
Categoría D: Canales de hembras que hayan parido	Mediocre y poco cubierta (P-2)	216,56	217,09	0,53
	Mediocre y cubierta (P-3)	224,49	209,72	-14,76
	Precio medio ponderado Categoría P	217,37	216,34	-1,03
	Buena y cubierta (R-3)	272,38	287,2	14,82
	Buena y grasa (R-4)	319,68	321,2	1,52
	Precio medio ponderado Categoría R	287,2	297,85	10,66
	Menos buena y poco cubierta (O-2)	236,85	231,88	-4,97
Menos buena y cubierta (O-3)	269,09	265,42	-3,66	
Menos buena y grasa (O-4)	301,07	314,34	13,27	
Precio medio ponderado Categoría O	262,88	261,36	-1,53	
Categoría E: Canales de otras hembras (de 12 meses o más)	Muy buena y poco cubierta (U-2)	391,41	395,51	4,1
	Muy buena y cubierta (U-3)	393,89	394,91	1,02
	Precio medio ponderado Categoría U	393,42	395,03	1,6
	Buena y poco cubierta (R-2)	363,09	378,93	15,84
	Buena y cubierta (R-3)	373,68	380,3	6,62
	Buena y grasa (R-4)	377,82	388,81	10,99
	Precio medio ponderado Categoría R	372,69	380,57	7,88
	Menos buena y poco cubierta (O-2)	308,29	246,52	-61,77
Menos buena y cubierta (O-3)	329,77	298,33	-31,44	
Menos buena y grasa (O-4)	328,17	--	--	
Precio medio ponderado Categoría O	326,16	282,32	-43,84	
Categoría Z: Canales de animales desde 8 a menos de 12 meses	Muy buena y poco cubierta (U-2)	391,63	393,82	2,19
	Muy buena y cubierta (U-3)	393,33	388,33	-5
	Precio medio ponderado Categoría U	392,69	390,4	-2,29
	Buena y poco cubierta (R-2)	382,75	382,98	0,23
	Buena y cubierta (R-3)	380,86	378,66	-2,21
	Precio medio ponderado Categoría R	381,25	379,54	-1,71
	Menos buena y poco cubierta (O-2)	330,72	332,05	1,32
Menos buena y cubierta (O-3)	324,7	333,61	8,91	
Precio medio ponderado Categoría O	327,78	332,81	5,04	

4.1.2. Precios Medios Nacionales del Bovino Vivo

R 2017/1182, R 2017/1184 (Euro/100 kg vivo)

BOVINO VIVO	Semana 30 26/07-01/08 2021	Semana 31 02-08/08 2021	Variación €
Machos hasta 480 Kg. vivo	214,37	214,37	0,00
Machos de más de 480 kg. vivo	200,75	200,75	0,00
Hembras que hayan parido	98,59	98,59	0,00
Otras hembras de hasta 380 Kg. vivo	216,48	216,48	0,00
Otras hembras de más de 380 Kg. vivo	211,41	211,41	0,00

4.1.3. Precios Medios Nacionales de Otros Animales de la Especie Bovina

OTROS BOVINOS	Semana 30 26/07-01/08 2021	Semana 31 02-08/08 2021	Variación €
TERNEROS DE 8 DÍAS A 4 SEMANA (Euro/cabeza)			
Macho frisón	105,80	105,80	0,00
Macho cruzado	204,72	204,72	0,00
Hembra frisón	82,58	82,58	0,00
Hembra cruzado	151,18	151,18	0,00
<i>Media ponderada nacional (Euro/Cabeza)</i>	147,00	147,00	0,00
TERNEROS DE 6 HASTA 12 MESES (Euro/100kg vivo)			
Macho frisón (base 200 kg)	147,66	147,66	0,00
Macho cruzado (base 200 kg)	281,83	281,83	0,00
Hembra frisón (base 200 kg)	355,00	355,00	0,00
Hembra cruzado (base 200 kg)	222,94	222,94	0,00
<i>Media ponderada nacional (Euro/100kg vivo)</i>	254,47	254,47	0,00

4.2. PRECIOS REPRESENTATIVOS DE PRODUCTOS GANADEROS: OVINO

4.2.1. Precios Medios Nacionales de Canales de Ovino Frescas o Refrigeradas

R 2017/1182, R 2017/1184 (Euro/100 kg canal)

CORDEROS I Y II	Semana 30 26/07-01/08 2021	Semana 31 02-08/08 2021	Variación €
Corderos I (12 a 13 kg/canal)	647,99	645,67	-2,32
Corderos II (13,1 a 16 kg/canal)	633,64	633,45	-0,19
<i>Media ponderada</i>	640,81	639,56	-1,26

PRECIOS MEDIOS DE CANALES DE OVINO FRESCAS O REFRIGERADAS EN LOS MERCADOS NACIONALES REPRESENTATIVOS PARA LA UE

MERCADO REPRESENTATIVO - Cordero 9-19 kg	Semana 30 26/07-01/08 2021	Semana 31 02-08/08 2021	Variación €
Barcelona	750,79	753,22	2,44
Madrid	722,99	722,99	0,00
Valencia	584,39	584,39	0,00
Albacete	661,00	661,00	0,00
Extremadura	659,86	659,86	0,00
Segovia	656,56	656,56	0,00
Toledo	652,13	652,13	0,00
Zaragoza	701,87	701,87	0,00
<i>Media ponderada</i>	667,26	667,26	0,00

4.3. PRECIOS REPRESENTATIVOS DE PRODUCTOS GANADEROS: PORCINO

4.3.1. Precios Medios de Canales de Porcino de Capa Blanca

CLASIFICACIÓN EUROP R 2017/1182, R 2017/1184 (Euro/100kg canal)

	Clase S (>60% contenido magro)			Clase E (60%-55% contenido magro)			Clase U (55%-50% contenido magro)		
	Semana 30 26/07-01/08 2021	Semana 31 02-08/08 2021	Variación €	Semana 30 26/07-01/08 2021	Semana 31 02-08/08 2021	Variación €	Semana 30 26/07-01/08 2021	Semana 31 02-08/08 2021	Variación €
PRECIO MEDIO NACIONAL	168,79	164,81	-3,98	163,20	159,66	-3,54	164,04	160,39	-3,65

	Clase R (50%-45% contenido magro)			Clase O (45%-40% contenido magro)			Clase P (<40% contenido magro)		
	Semana 30 26/07-01/08 2021	Semana 31 02-08/08 2021	Variación €	Semana 30 26/07-01/08 2021	Semana 31 02-08/08 2021	Variación €	Semana 30 26/07-01/08 2021	Semana 31 02-08/08 2021	Variación €
PRECIO MEDIO NACIONAL	155,78	152,32	-3,47	150,28	147,16	-3,11	150,54	145,27	-5,27

4.3.2. Precios Medios en Mercados Representativos Provinciales de Porcino Cebado (*)

MERCADO REPRESENTATIVO	SELECTO (nivel menor de grasa)			NORMAL (nivel normal de grasa)			GRASO (nivel mayor de grasa)		
	Semana 30 26/07-01/08 2021	Semana 31 02-08/08 2021	Variación €	Semana 30 26/07-01/08 2021	Semana 31 02-08/08 2021	Variación €	Semana 30 26/07-01/08 2021	Semana 31 02-08/08 2021	Variación €
Barcelona	--	--	--	1,39	1,39	0,00	1,36	1,36	0,00
Huesca	1,35	1,35	0,00	1,33	1,33	0,00	1,31	1,31	0,00
Lleida	1,34	1,34	0,00	1,33	1,33	0,00	1,32	1,32	0,00
Murcia	1,37	1,37	0,00	1,36	1,36	0,00	1,35	1,35	0,00
Pontevedra	1,38	1,38	0,00	1,36	1,36	0,00	1,77	1,77	0,00
Salamanca	1,36	1,36	0,00	1,36	1,36	0,00	1,42	1,42	0,00
Segovia	1,34	1,34	0,00	1,33	1,33	0,00	1,47	1,47	0,00
Zaragoza	1,40	1,40	0,00	1,36	1,36	0,00	1,35	1,35	0,00

4.3.3. Precios Medios de Porcino Precoz, Lechones y Otras Calidades

(Euro/100kg vivo)

CERDAS DE DESVIEJE	Semana 30 26/07-01/08 2021	Semana 31 02-08/08 2021	Variación €
Cerdas de Desvieje	47,96	47,96	0,00
CERDOS CEBADOS			
Categoría U	126,31	123,50	-2,81
LECHONES			
Lleida.Base 20kg de peso.	122,50	122,50	0,00
Segovia.Base 20kg de peso.	165,00	165,00	0,00
Media nacional. Calidad Normal. Base 20 kg de	156,66	156,66	0,00

4.3.4. Precios Medios de Porcino: Tronco Ibérico

TOSTONES	Semana 30 26/07-01/08 2021	Semana 31 02-08/08 2021	Variación €
De 5 a 9 kilos	398,57	398,57	0,00
De 9 a 12 kilos	553,57	553,57	0,00
LECHONES			
Lechón Ibérico Cruzado Base 23 kg	323,67	323,67	0,00
MARRANOS			
Marranos Ibéricos de 35 a 60 kg	252,46	252,46	0,00
PRIMALES			
Primales Ibéricos de 60 a 100 kg	-	--	-
CERDO CEBADO			
Cerdo Cebado (Intensivo)	202,36	202,36	0,00
Cerdo Cebado de Campo (Extensivo)	214,89	214,89	0,00
Cerdo Cebado de Bellota 100% Ibérico	-	-	-
DESVIEJE			
Reproductores de desvieje	104,35	104,35	0,00
REPRODUCTORES			
Reproductores >6 meses	281,75	281,75	0,00
CASTRONAS			
Castronas	83,04	83,04	0,00

Denominaciones de acuerdo con la Norma de Calidad (RD 4/2014)

Para información sobre precios de productos agrícolas y ganaderos en otros Estados Miembros de la UE:

<https://ec.europa.eu/agriculture/>



MINISTERIO
DE AGRICULTURA, PESCA
Y ALIMENTACION