

# PRECIOS COYUNTURALES



**SEMANA 28 – 2022**

**Del 11 al 17 de julio**



**SUBSECRETARÍA**

Subdirección General de Análisis, Coordinación y Estadística

[sgapc@mapa.es](mailto:sgapc@mapa.es)

<https://www.mapa.gob.es/es/estadistica/temas/>

Publicación elaborada por la  
Subsecretaría  
Subdirección General de Análisis, Coordinación y Estadística

**MINISTERIO  
DE AGRICULTURA, PESCA  
Y ALIMENTACIÓN**

© Ministerio de Agricultura, Pesca y Alimentación  
Secretaría General Técnica  
Centro de Publicaciones  
Catálogo de Publicaciones de la Administración General del Estado:  
<https://cpage.mpr.gob.es/>

N.I.P.O.: 003190900

Se permite la utilización, copia o reproducción de los datos de este Boletín siempre que se cite expresamente su procedencia.

---

# Índice:

---

	PÁGINA
<b>PRECIOS MEDIOS NACIONALES.....</b>	<b>4</b>
PRECIOS MEDIOS NACIONALES DE PRODUCTOS AGRÍCOLAS.....	4 - 6
PRECIOS MEDIOS NACIONALES DE PRODUCTOS GANADEROS.....	7 - 8
<b>PRECIOS EN MERCADOS REPRESENTATIVOS DE CEREALES, VINOS Y ACEITES.....</b>	<b>9</b>
PRECIOS MEDIOS EN MERCADOS REPRESENTATIVOS DE CEREALES.....	9 - 11
PRECIOS MEDIOS EN MERCADOS REPRESENTATIVOS DE VINOS.....	12
PRECIOS MEDIOS EN MERCADOS REPRESENTATIVOS DE ACEITES.....	13
<b>PRECIOS DE PRODUCCIÓN DE FRUTAS Y HORTALIZAS EN EL MERCADO INTERIOR.....</b>	<b>14</b>
PRECIOS DE PRODUCCIÓN EN EL MERCADO INTERIOR: FRUTAS.....	14
PRECIOS DE PRODUCCIÓN EN EL MERCADO INTERIOR: PRODUCTOS HORTÍCOLAS.....	16 - 17
<b>PRECIOS REPRESENTATIVOS DE PRODUCTOS GANADEROS.....</b>	<b>18</b>
PRECIOS REPRESENTATIVOS DE PRODUCTOS GANADEROS: BOVINO.....	18
PRECIOS REPRESENTATIVOS DE PRODUCTOS GANADEROS: OVINO.....	19
PRECIOS REPRESENTATIVOS DE PRODUCTOS GANADEROS: PORCINO.....	20 - 21



## 1. PRECIOS MEDIOS NACIONALES

### 1.1. PRECIOS MEDIOS NACIONALES DE PRODUCTOS AGRÍCOLAS

1.1.1. Precios Medios Nacionales de Cereales, Arroz, Oleaginosas, Tortas, Proteicos, Vinos y Aceites.					
PRODUCTOS AGRÍCOLAS (especificaciones)		Semana 27 04-10/07 2022	Semana 28 11-17/07 2022	Variación semanal euros	Variación semanal %
<b>CEREALES</b>					
(1)	Trigo blando panificable (€/t)	363,02	358,62	-4,40	-1,21
(1)	Trigo duro (€/t)	531,46	510,72	-20,74	-3,90
(1)	Cebada pienso (€/t)	334,26	312,21	-22,05	-6,60
(1)	Cebada malta (€/t)	341,91	341,97	0,06	0,02
(1)	Maíz grano (€/t)	365,22	364,94	-0,28	-0,08
<b>ARROZ</b>					
(2)	Arroz cáscara japónica (€/t)	414,89	414,89	0,00	0,00
(2)	Arroz cáscara índica (€/t)	405,79	405,79	0,00	0,00
(3)	Arroz blanco japónica (€/t)	755,77	755,77	0,00	0,00
(3)	Arroz blanco índica (€/t)	635,93	635,93	0,00	0,00
(3)	Arroz blanco vaporizado (€/t)	698,02	695,50	-2,52	-0,36
(3)	Arroz partido (€/t)	399,28	399,28	0,00	0,00
<b>SEMILLAS OLEAGINOSAS</b>					
(4)	Pipa de girasol convencional (€/t)	600,77	599,66	-1,11	-0,18
(4)	Pipa de girasol alto oleico (€/t)	608,02	607,18	-0,84	-0,14
(4)	Colza (€/t)	598,68	572,37	-26,30	-4,39
<b>TORTAS DE GIRASOL Y SOJA</b>					
(9)	Torta de girasol. 34%-36% proteína (€/t)	325,35	324,53	-0,82	-0,25
(9)	Torta de soja. 44%-47% proteína (€/t)	537,88	529,25	-8,63	-1,60
<b>PROTEICOS</b>					
(10)	Alfalfa. Balas 1ª Cat. 16,5%-18% proteína (€/t)	310,24	317,76	7,52	2,42
(10)	Alfalfa. Pellets estándar. 14%-16% proteína (€/t)	269,03	272,02	2,99	1,11
(4)	Guisantes secos (€/t)	399,68	401,97	2,29	0,57
(2)	Lentejas (€/t)	732,80	743,79	10,99	1,50
(2)	Habas secas (€/t)	427,67	430,75	3,08	0,72
(2)	Garbanzos (€/t)	701,21	699,63	-1,58	-0,23
<b>VINOS</b>					
(5)	Vino blanco sin DOP/IGP (€/hectolitro)	36,17	36,89	0,72	1,99
(5)	Vino tinto sin DOP/IGP, 12 p. color (€/hectolitro)	42,86	42,19	-0,67	-1,56
<b>ACEITE DE OLIVA Y ORUJO</b>					
(6)	Aceite de oliva virgen extra < 0,8° (€/100 kg)	348,73	357,20	8,47	2,43
(6)	Aceite de oliva virgen, de 0,8° a 2° (€/100 kg)	339,81	347,85	8,04	2,37
(6)	Aceite de oliva lampante > 2° (€/100 kg)	332,33	341,07	8,74	2,63
(7)	Aceite de oliva refinado (€/100 kg)	345,34	351,94	6,60	1,91
(8)	Aceite de orujo de oliva crudo (€/100 kg)	177,66	175,40	-2,26	-1,27
(7)	Aceite de orujo de oliva refinado (€/100 kg)	275,79	272,43	-3,36	-1,22
<b>ACEITE DE GIRASOL</b>					
(7)	Aceite de girasol refinado convencional (€/100 kg)	230,94	228,64	-2,30	-1,00
(7)	Aceite de girasol refinado alto oleico (€/100 kg)	254,38	250,46	-3,92	-1,54
<b>ACEITE DE SOJA</b>					
(7)	Aceite refinado de soja (€/100 kg)	182,30	183,28	0,98	0,54

#### Posición comercial:

- (1) Salida de almacén cargado o entregado al transformador después de intermediario; (2) Granel sobre almacén agricultor/cooperativa  
 (3) Salida granel industria; (4) Almacén comprador mayorista; (5) Salida bodega; (6) Salida almazara; (7) Salida industria refinadora  
 (8) Salida industria extractora; (9) Salida industria molturadora; (10) Salida industria deshidratadora; (11) Entrada a entamadora

## COMENTARIOS DE MERCADO

- **CEREALES** (▼): Bajada en los precios, siendo las dos más destacadas la de la **Cebada pienso** (-6,6%) y el **Trigo duro** (-3,90%).
- **ARROZ** (⇒▼): Cotizaciones a la baja únicamente para el **Arroz blanco vaporizado** (-0,36%).
- **SEMILLAS OLEAGINOSAS** (▼): Esta semana la **Colza** desciende su cotización (-4,39%), debido a la entrada de mercados con cotizaciones más bajas. Ligeras bajadas en la **Pipa de girasol convencional** (-0,18%) y **Pipa de girasol alto oleico** (-0,14%).
- **TORTAS DE GIRASOL Y SOJA** (▼): Ligeras bajadas en la **Torta de girasol** (-0,25%), mientras que la **Torta de soja** se deprecia un -1,60%.
- **PROTEICOS** (▲): Ligeros movimientos alcistas en los precios de los cultivos proteicos, siendo las más destacadas las **Lentejas** (1,5%), y las dos variedades de **Alfalfa: Pellets estándar** (1,11%) y **Balas 1ª Cat.** (2,42%). Rompen esta tendencia los **Garbanzos**, bajando un -0,23%.
- **VINOS** (▲▼): Sube el precio del **Vino blanco** (0,78%), por el contrario, experimenta una bajada el **Vino tinto** (-0,67%).
- **ACEITE DE OLIVA Y ORUJO** (▲▼): Ascensos generalizados en las cotizaciones de los aceites, siendo las más destacadas las del **Aceite de oliva virgen extra** (2,43%) y la del **Aceite de oliva lampante** (2,63%). Las bajadas son moderadas y solo se producen en dos variedades, **Aceite de orujo de oliva crudo** (-1,27%) y **Aceite de orujo de oliva refinado** (-1,22%).
- **ACEITE DE GIRASOL** (▼): Una semana más, continúa la tendencia descendente, con moderación, tanto en el **Aceite de girasol refinado alto oleico** (-1,54%), como en el **Aceite de girasol refinado convencional** (-1,00%).
- **ACEITE DE SOJA** (▲): Ligeras subidas para la cotización del **Aceite de soja**, (0,54%).

1.1.2. Precios Medios Nacionales en Origen de Frutas y Hortalizas					
PRODUCTOS AGRÍCOLAS (especificaciones)		Semana 27 04/07-10/07 2022	Semana 28 11/07-17/07 2022	Variación semanal euros	Variación semanal %
<b>FRUTAS</b>					
(1)	Limón (€/100 kg)	40,00	33,75	-6,25	-15,63
(1)	Naranja Grupo Blancas (€/100 kg)	6,34	6,25	-0,09	-1,48
(1)	Naranja Valencia Late (€/100 kg)*	6,19	6,25	0,06	1,01
(1)	Naranja Grupo Navel (€/100 kg)	5,90	5,90	0,00	0,00
(1)	Naranja Navel (€/100 kg)*	6,00	6,00	0,00	0,00
(1)	Manzana Fuji (€/100 kg)*	65,73	65,73	0,00	0,00
(1)	Manzana Golden (€/100 kg)*	39,96	38,07	-1,89	-4,73
(1)	Manzana Red Delicious y demás var. rojas (€/100 kg)*	57,76	57,45	-0,31	-0,53
(1)	Pera Blanquilla (€/100 kg)	75,00	75,00	0,00	0,00
(1)	Pera Conferencia (€/100 kg)	73,42	73,42	0,00	0,00
(1)	Albaricoque (€/100 kg)	107,86	107,86	0,00	0,00
(1)	Cereza (€/100 kg)	145,28	144,20	-1,08	-0,74
(1)	Ciruela (€/100 kg)	55,62	54,39	-1,23	-2,21
(1)	Melocotón Carne Amarilla (€/100 kg)*	78,61	84,54	5,93	7,54
(1)	Melocotón Carne Blanca (€/100 kg)*	68,35	76,21	7,86	11,50
(1)	Nectarina Carne Amarilla (€/100 kg)*	78,94	82,16	3,22	4,08
(1)	Nectarina Carne Blanca (€/100 kg)*	76,90	81,03	4,13	5,37
(1)	Aguacate (€/100 kg)	451,47	492,32	40,85	9,05
(1)	Higos y brevas (€/100 kg)	257,96	222,34	-35,61	-13,81
(1)	Plátano (€/100 kg)*	133,22	132,85	-0,37	-0,28
(1)	Uva de mesa sin semillas (€/100 kg)	85,00	77,50	-7,50	-8,82
<b>HORTALIZAS</b>					
(1)	Acelga (€/100kg)	66,24	73,51	7,27	10,98
(1)	Ajo (€/100kg)	109,07	119,91	10,84	9,94
(1)	Berenjena (€/100 kg)	58,19	53,84	-4,35	-7,48
(1)	Brócoli (€/100 kg)	33,50	33,50	0,00	0,00
(1)	Calabacín (€/100 kg)	34,72	41,52	6,80	19,58
(1)	Cebolla (€/100 kg)	27,13	24,29	-2,84	-10,46
(1)	Champiñón (€/100kg)	160,75	162,61	1,85	1,15
(1)	Col-repollo de hoja lisa (€/100 kg)	31,61	33,70	2,09	6,60
(1)	Judía verde tipo plana (€/100 kg)	270,68	268,28	-2,40	-0,88
(1)	Lechuga Romana (€/100 ud)	21,42	27,43	6,01	28,05
(1)	Melón Piel de Sapo (€/100 kg)	39,25	31,85	-7,40	-18,85
(1)	Pepino (€/100 kg)	97,25	91,10	-6,15	-6,32
(1)	Pimiento verde tipo italiano (€/100 kg)	88,73	89,05	0,32	0,36
(1)	Puerro (€/100 kg)	36,24	36,89	0,65	1,79
(1)	Sandía (€/100 kg)	25,50	27,21	1,70	6,68
(1)	Tomate cereza (€/100 kg)*	84,94	83,34	-1,60	-1,88
(1)	Tomate racimo (€/100 kg)*	65,95	76,23	10,28	15,58
(1)	Tomate redondo liso (€/100 kg)*	75,99	78,77	2,78	3,66
(1)	Zanahoria (€/100 kg)	23,81	21,28	-2,53	-10,63
(1)	Patata (€/100 kg)	37,22	39,73	2,50	6,72

**Posición comercial:**

(1) Granel: En árbol, finca, almacén agricultor, alhóndiga, lonja, etc. En cítricos y uva de mesa, los precios se dan "en árbol" y "en cepa" respectivamente. Los precios del plátano, por las peculiaridades de su comercialización, son estimados a partir de las cotizaciones obtenidas y contrastadas por la organización de productores (OP), en la posición comercial "venta en verde al madurador".

\*Precios notificados a la Comisión Europea (art. 11 y anexo I.5.c del Reglamento de Ejecución (UE) 2017/1185).

**COMENTARIOS DE MERCADO**

- **CÍTRICOS (▼▲)**: Descenso del precio medio en árbol del **limón** Verna (-15,63 %), al tiempo que siguen cayendo las ya mínimas cotizaciones medias de las **naranjas**, que se quedan, en este agónico, en cuanto a precios, final de temporada, especialmente en Andalucía, en torno a los 6 cent./kg en árbol: **Blancas** (-1,48 %).
- **FRUTA DE PEPITA (=▼)**: Se repiten cotizaciones, excepto las bajadas que se producen en **manzana Golden** (-4,73 %) y **manzana Red Delicious** (-0,53 %).
- **FRUTA DE HUESO (▲▼)**: Esta semana predominan las subidas, siendo las más destacadas, la del **melocotón de carne amarilla** (7,54%) y la del **melocotón de carne blanca** (11,50%). La bajada más significativa es la de la **ciruela** (-2,21%).
- **OTRAS FRUTAS (▲▼)**: Ascende el precio del **aguacate** (9,05 %). Sin apenas movimientos en el **plátano** (-0,28 %), en mínimos de oferta y máximos de precios, y bajada en la **uva de mesa sin semillas** (-8,82%). Importante bajada en **higos y brevas** (-13,81%).
- **HORTALIZAS (▲▼)**: Comportamiento dispar en las hortalizas, destacan las subidas de la **lechuga Romana** (28,05%), **calabacín** (19,58%) y **tomate racimo** (15,58%). Entre las bajadas, las más significativas son: **melón Piel de sapo** (-18,85%), **zanahoria** (-10,63%) y **cebolla** (-10,46%). Sigue al alza la **patata** (6,72%).

### 1.1.3. Precios Medios Nacionales de Productos Agrícolas: Gráficos

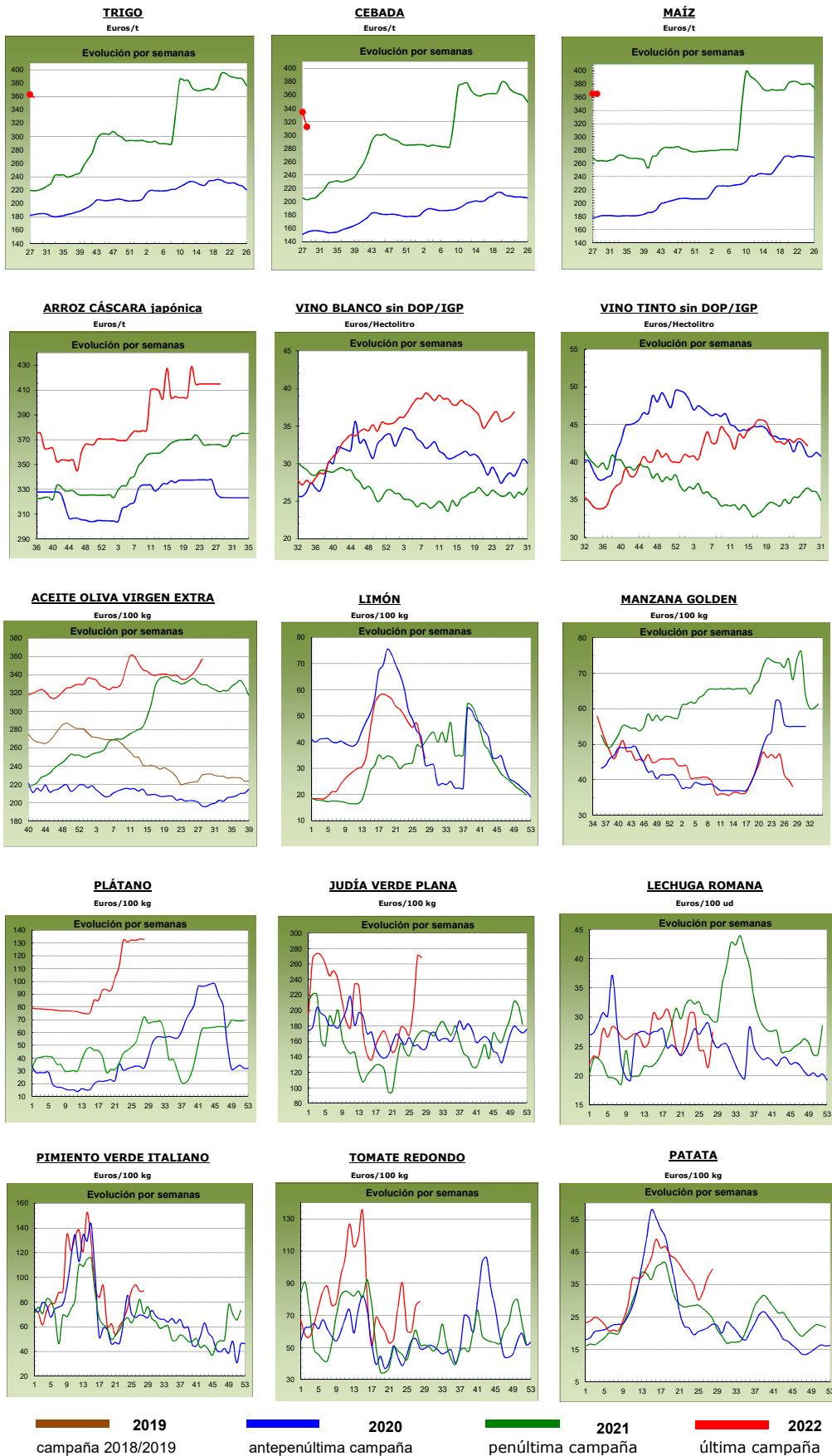

## 1.2. PRECIOS MEDIOS NACIONALES DE PRODUCTOS GANADEROS

1.2.1. Precios Medios Nacionales de Productos Ganaderos					
PRODUCTOS GANADEROS (especificaciones)		Semana 27 04-10/07 2022	Semana 28 11-17/07 2022	Variación semanal euros	Variación semanal %
<b>VACUNO</b>					
(1)	Ternera, 180-300 kilos (€/100 kg canal)	463,75	466,85	3,10	0,67
(1)	Machos de 12 a 24 meses (Clase R) (€/100 kg canal)	499,07	494,49	-4,58	-0,92
(1)	Animales de 8 a 12 meses (Clase R) (€/100 kg canal)	487,73	484,85	-2,88	-0,59
(1)	Bovino vivo, conjunto categorías (€/100 kg vivo)	249,66	251,70	2,04	0,82
<b>CORDERO</b>					
(1)	Corderos 9-19 kilos (€/100 kg canal)	719,40	719,41	0,01	0,00
(1)	Corderos 12-16 kilos (€/100 kg canal)	690,10	690,13	0,03	0,00
(1)	Corderos Ligeros (12-13 kilos) (€/100 kg canal)	696,49	696,75	0,26	0,04
(1)	Corderos Pesados (13-16 kilos) (€/100 kg canal)	683,71	683,50	-0,21	-0,03
<b>PORCINO</b>					
(1)	Porcino >60% magro (Clase S) (€/100 kg canal)	223,43	224,51	1,08	0,48
(1)	Porcino 60-55% magro (Clase E) (€/100 kg canal)	216,54	217,95	1,41	0,65
(1)	Porcino 55-50% magro (Clase U) (€/100 kg canal)	215,57	215,98	0,41	0,19
(1)	Porcino 50-45% magro (Clase R) (€/100 kg canal)	210,40	208,97	-1,43	-0,68
(1)	Lechon 20 kg (€/unidad)	44,45	45,45	1,00	2,25
<b>POLLO</b>					
(2)	Pollo, media de canales del 83% y 65% rdto. (€/100 kg canal)	217,90	231,95	14,05	6,45
(2)	Pollo P10 (83% rdto.) (€/100 kg canal)	186,96	186,96	0,00	0,00
(2)	Pollo P90 (65% rdto.) (€/100 kg canal)	220,37	220,37	0,00	0,00
<b>HUEVOS</b>					
(3)	Huevos Tipo Jaula, media Clase L y M (€/100 kg)	141,74	143,41	1,67	1,18
(3)	Huevos Tipo Jaula - Clase L (€/docena)	1,14	1,15	0,01	0,88
(3)	Huevos Tipo Jaula - Clase M (€/docena)	1,01	1,02	0,01	0,99
(3)	Huevos Tipo Suelo media Clase L y M (€/100 kg)	168,70	172,21	3,51	2,08
(3)	Huevos Tipo Suelo - Clase L (€/docena)	1,36	1,38	0,02	1,47
(3)	Huevos Tipo Suelo - Clase M (€/docena)	1,19	1,22	0,03	2,52
(3)	Huevos Tipo Campero, media Clase L y M (€/100 kg)	185,51	191,04	5,53	2,98
(3)	Huevos Tipo Campero- Mezcla Clase L y M (€/docena)	1,40	1,44	0,04	2,86
<b>CONEJO</b>					
(4)	Conejo1,8-2,2 kilo,vivo (€/100 kg)	220,54	224,12	3,58	1,62
<b>LECHE Y PRODUCTOS LÁCTEOS</b>					
(6)	Suero de leche en polvo (€/100 kg)	120,02	150,29	30,27	25,22
(6)	Mantequilla sin sal (formato 25 kg) (€/100 kg)	722,27	734,13	11,86	1,64
(5)	Leche cruda de vaca (€/100 kg). Fuente: INFOLAC	Precio mayo 2022: 41,84 €/100 kg			
<b>MIEL Y PRODUCTOS APÍCOLAS</b>					
(7)	Miel multifloral a granel (€/100 kg)	Precio mayo 2022: 354,13 €/100 kg			
(7)	Miel multifloral envasada (€/100 kg)	Precio mayo 2022: 561,40 €/100 kg			
(7)	Polen a granel (€/100 kg)	Precio mayo 2022: 802,89 €/100 kg			
(7)	Polen envasado (€/100 kg)	Precio mayo 2022: 1.137,76 €/100 kg			

**Posición comercial:**

(1) Entrada matadero; (2) Salida muelle matadero; (3) Salida muelle centro de embalaje; (4) Salida granja;  
(5) Precio pagado al ganadero; (6) Precio franco fábrica sin impuestos ni costes; (7) Venta a la industria o mayorista

## COMENTARIOS DE MERCADO

- **VACUNO** (▲▼): Las **canales de vacuno** alternan cotizaciones al alza, en el caso de la ternera (0,67%), con cotizaciones a la baja, tanto para los animales de 8-12 meses (-0,59%), como en el caso de los machos 12-24 meses (-0,92%). Por su parte, los **animales vivos** cotizan una subida del 0,82%.
- **OVINO** (=): Estabilidad, nuevamente, para las cotizaciones de las **canales de cordero**.
- **PORCINO** (▲): Sigue cotizando al alza el porcino, con un incremento medio del 0,16% en las diferentes clasificaciones de **canales de porcino de capa blanca**, ya que la única cotización a la baja la presentan las **canales Clase R** (-0,68%). En lo respectivo a las cotizaciones de los **porcinos cebados**, sigue la tendencia ascendente de las últimas semanas (entre el 1,64% y el 2,16% en función del mercado que se estudie). Los precios de los **lechones base 20 kg** se ven incrementados un 2,25%, de manera similar a la semana anterior.
- **POLLOS** (▲): Subida en la cotización de las **canales pollo**, del 6,45% para la media de las variedades estudiadas.
- **HUEVOS** (▲): Incremento en los precios registrados en todos los tipos de huevos, destacando, para las medias nacionales: **tipo jaula** 1,18%; **tipo suelo** 2,08%; **tipo campero** 2,98%
- **CONEJO** (▲): El precio del **conejo vivo de granja** se ve incrementado en un 1,62%.
- **PRODUCTOS LÁCTEOS** (▲): Subidas generalizadas en los precios registrados para ambos productos lácteos estudiados, destacando el **Suero de leche en polvo** (25,22%). La **mantequilla sin sal**, por su parte, registra un incremento del 1,64%. En el mes de mayo el precio de la **leche de vaca** (Fuente: INFOLAC) (▲) subió un 2,60% respecto al mes anterior.

**1.2.2. Precios Medios Nacionales de Productos Ganaderos: Gráficos**

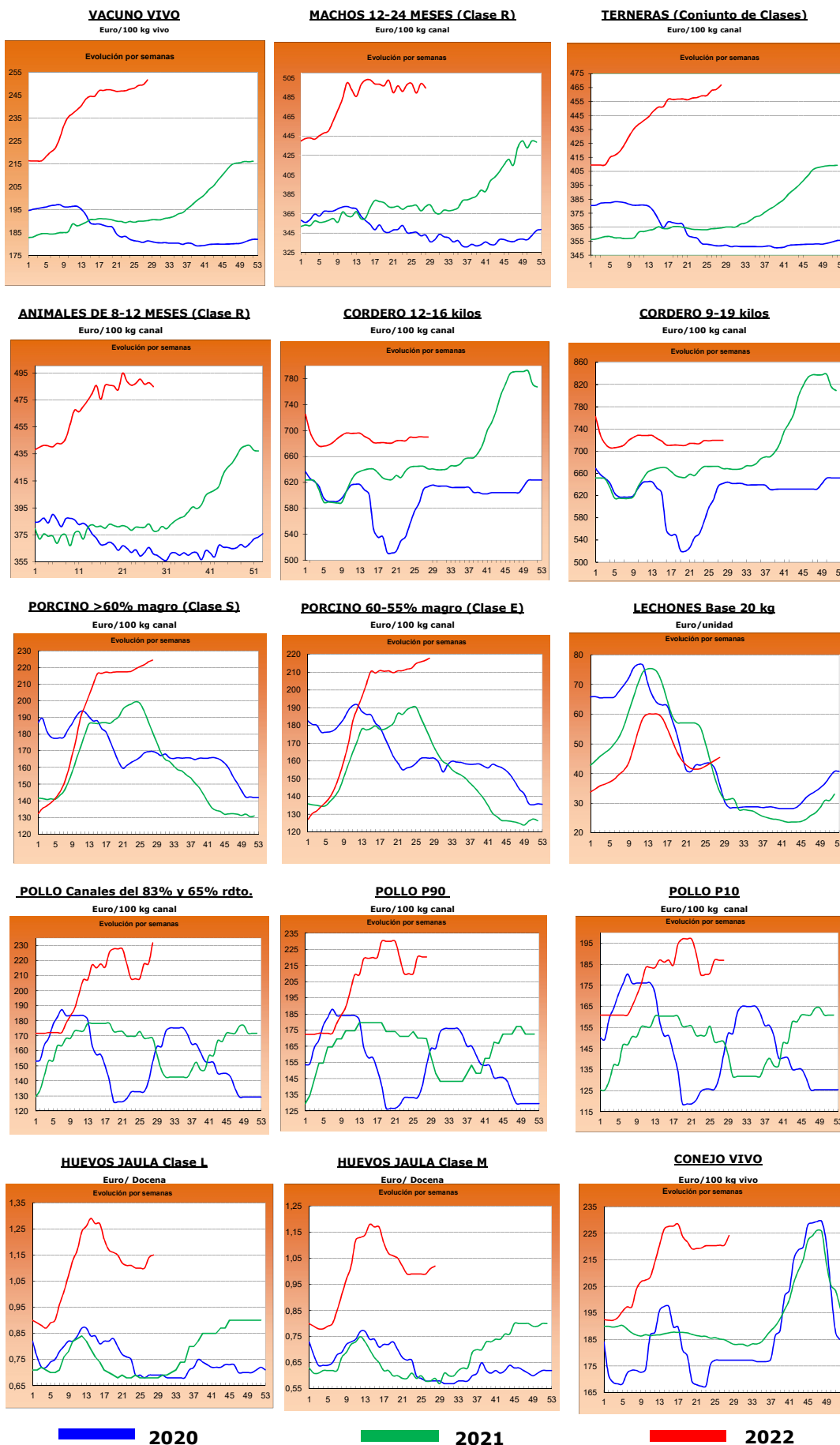



## 2.- PRECIOS EN MERCADOS REPRESENTATIVOS DE CEREALES, ALFALFA, ARROZ, VINOS, ACEITES Y SEMILLA DE GIRASOL

### 2.1. PRECIOS EN MERCADOS REPRESENTATIVOS DE CEREALES, ALFALFA Y ARROZ

#### 2.1.1. Precios Medios en Mercados Representativos: Trigo y Alfalfa

Precios en Euro/Tonelada

REGLAMENTO (UE) 2017/1185 DE LA COMISION. Artículo 11, Anexo I. 1. (trigo); Artículo 12 (a), Anexo II.2 (alfalfa)

TRIGO: Salida de almacén cargado o entregado al transformador después de intermediario. Mercancía nacional y/o importada.

ALFALFA: Salida industria deshidratadora

PRODUCTO	MERCADO REPRESENTATIVO	Semana 27 04-10/07 2022	Semana 28 11-17/07 2022	Variación €
<b>Trigo Blando Panificable</b>	Albacete	366,40	363,40	-3,00
	Ávila	365,00	360,00	-5,00
	Barcelona	385,00	390,00	5,00
	Burgos	354,80	351,20	-3,60
	Ciudad Real	359,00	357,00	-2,00
	Cuenca	352,00	345,00	-7,00
	Guadalajara	376,00	363,00	-13,00
	Huesca	371,00	360,00	-11,00
	León	362,60	363,00	0,40
	Lérida	360,00	355,00	-5,00
	Madrid	380,00	370,00	-10,00
	Murcia	382,00	380,00	-2,00
	Navarra	365,00	360,00	-5,00
	Palencia	358,00	364,00	6,00
	Pontevedra	385,00	385,00	0,00
	Salamanca	370,00	362,40	-7,60
	Segovia	347,00	343,00	-4,00
	Sevilla	390,00	370,00	-20,00
	Soria	356,60	347,00	-9,60
	Tarragona	374,00	374,00	0,00
Toledo	375,00	368,00	-7,00	
Valladolid	350,00	352,00	2,00	
Zamora	369,40	364,00	-5,40	
Zaragoza	373,00	368,00	-5,00	
<b>Trigo Duro</b>	Cádiz	535,00	510,00	-25,00
	Córdoba	520,00	500,00	-20,00
	Sevilla	535,00	510,00	-25,00
	Toledo	480,00	460,00	-20,00
	Zaragoza	535,00	525,00	-10,00
<b>Alfalfa Balas</b>	Albacete	295,00	295,00	0,00
	Burgos	230,00	240,00	10,00
	Córdoba	208,00	207,00	-1,00
	Huesca	336,00	346,00	10,00
	León	240,00	250,00	10,00
	Lérida	307,50	318,33	10,83
	Navarra	305,00	332,50	27,50
	Palencia	249,00	249,00	0,00
	Sevilla	216,32	216,32	0,00
	Teruel	305,00	305,00	0,00
	Toledo	301,00	301,00	0,00
	Valladolid	236,00	236,00	0,00
	Zamora	250,00	250,00	0,00
Zaragoza	326,33	332,00	5,67	
<b>Alfalfa Pellets</b>	Albacete	285,00	285,00	0,00
	Burgos	275,00	275,00	0,00
	Córdoba	217,00	216,00	-1,00
	Huesca	300,50	303,00	2,50
	Lérida	262,50	266,25	3,75
	Navarra	275,00	302,50	27,50
	Palencia	266,00	278,00	12,00
	Sevilla	205,74	205,74	0,00
	Toledo	280,00	280,00	0,00
	Valladolid	252,00	252,00	0,00
	Zamora	300,00	300,00	0,00
	Zaragoza	260,00	261,33	1,33

### 2.1.2. Precios Medios en Mercados Representativos: Cebada

Precios en Euro/Tonelada

#### REGLAMENTO (UE) 2017/1185 DE LA COMISION. Artículo 11, Anexo I. 1.

Salida de almacén cargado o entregado al transformador después de intermediario. Mercancía nacional y/o importada.

PRODUCTO	MERCADO REPRESENTATIVO	Semana 26 27/06-03/07 2022	Semana 27 04-10/07 2022	Variación €
<b>Cebada Pienso</b>	Albacete	341,50	323,10	-18,40
	Ávila	360,00	352,00	-8,00
	Burgos	352,00	340,00	-12,00
	Cádiz	375,00	370,00	-5,00
	Ciudad Real	347,40	335,20	-12,20
	Córdoba	358,00	345,00	-13,00
	La Coruña	380,00	360,00	-20,00
	Cuenca	342,00	320,00	-22,00
	Granada	375,00	360,00	-15,00
	Guadalajara	342,00	342,00	0,00
	Huesca	349,00	340,00	-9,00
	León	360,00	345,00	-15,00
	Lérida	350,00	335,00	-15,00
	Murcia	355,00	333,00	-22,00
	Salamanca	362,00	357,00	-5,00
	Segovia	345,00	325,00	-20,00
	Soria	350,00	335,00	-15,00
	Teruel	355,00	338,00	-17,00
	Toledo	344,20	342,20	-2,00
	Valladolid	365,00	330,00	-35,00
Zamora	360,00	340,00	-20,00	
Zaragoza	355,00	338,00	-17,00	
<b>Cebada Malta</b>	Albacete	350,00	330,00	-20,00
	Burgos	355,00	341,30	-13,70
	Ciudad Real	354,40	343,80	-10,60
	Cuenca	350,00	330,00	-20,00
	Guadalajara	348,40	347,60	-0,80
	Huesca	358,00	349,00	-9,00
	Lérida	357,00	343,00	-14,00
	Madrid	353,00	352,00	-1,00
	Navarra	360,00	348,00	-12,00
	Palencia	362,60	338,00	-24,60
	Salamanca	367,20	360,40	-6,80
	Segovia	350,80	331,80	-19,00
	Soria	351,20	337,20	-14,00
	Teruel	363,00	355,00	-8,00
	Toledo	355,00	352,00	-3,00
	Valladolid	363,20	334,40	-28,80
Zamora	365,80	343,00	-22,80	
Zaragoza	363,00	345,00	-18,00	

### 2.1.3. Precios Medios en Mercados Representativos: Maíz y Arroz

Precios en Euro/Tonelada

REGLAMENTO (UE) 2017/1185 DE LA COMISION. Artículo 11, Anexo I. 1. Cereales y 2 Arroz

Maíz grano: precios salida de almacén cargado. Mercancía nacional y/o importada.

Arroz cáscara precios salida almacén agricultor o en cooperativa, y arroz blanco precios salida industria

PRODUCTO	MERCADO REPRESENTATIVO	Semana 27 04-10/07 2022	Semana 28 11-17/07 2022	Variación €
<b>Maiz Grano</b>	Albacete	364,80	360,40	-4,40
	Badajoz	379,00	380,00	1,00
	Cáceres	379,00	380,00	1,00
	Ciudad Real	368,00	368,00	0,00
	La Coruña	360,00	360,00	0,00
	Gerona	367,00	375,00	8,00
	Huesca	366,00	363,00	-3,00
	León	356,00	356,00	0,00
	Lérida	360,00	365,00	5,00
	Madrid	375,00	365,00	-10,00
	Navarra	360,00	360,00	0,00
	Pontevedra	360,00	360,00	0,00
	Salamanca	370,60	367,60	-3,00
	Toledo	373,20	364,80	-8,40
	Valladolid	359,92	361,74	1,82
Zamora	358,00	356,00	-2,00	
Zaragoza	370,00	375,00	5,00	
<b>Arroz cáscara (Indica)</b>	Badajoz	400,30	400,30	0,00
	Cáceres	400,00	400,00	0,00
	Cádiz	324,00	324,00	0,00
	Sevilla	417,25	417,25	0,00
	Valencia	320,00	320,00	0,00
<b>Arroz cáscara (Japónica)</b>	Badajoz	425,45	425,45	0,00
	Huesca	400,00	400,00	0,00
	Sevilla	436,50	436,50	0,00
	Tarragona	350,00	350,00	0,00
	Valencia	470,00	470,00	0,00
	Zaragoza	373,90	373,90	0,00
<b>Arroz blanco (Indica)</b>	Sevilla	611,00	611,00	0,00
	Valencia	790,00	790,00	0,00
<b>Arroz blanco (Japónica)</b>	Sevilla	636,00	636,00	0,00
	Tarragona	820,00	820,00	0,00
	Valencia	825,00	825,00	0,00
<b>Arroz blanco vaporizado</b>	Valencia	810,00	810,00	0,00
<b>Arroz partido</b>	Badajoz	445,00	445,00	0,00
	Sevilla	318,56	318,56	0,00
	Tarragona	485,00	485,00	0,00
	Valencia	480,00	480,00	0,00

<b>2.2. PRECIOS EN MERCADOS REPRESENTATIVOS DE VINOS</b>
--

**R. EJECUCIÓN (UE) 2017/1185 DE LA COMISION. Artículo 11, Anexo II. 3.**

En €/hectólitro, salida bodega, a granel, pago al contado sin I. V. A.

<b>PRODUCTO</b>	<b>MERCADO REPRESENTATIVO</b>	<b>Semana 27 04-10/07 2022</b>	<b>Semana 27 04-10/07 2022</b>	<b>Variación €</b>
<b>Vino Blanco sin DOP/IPG</b>	Albacete	54,40	52,12	<b>-2,28</b>
	Badajoz	41,90	40,78	<b>-1,12</b>
	Ciudad Real	31,84	33,42	<b>1,58</b>
	Cuenca	43,45	43,82	<b>0,37</b>
	Toledo	33,42	34,58	<b>1,16</b>
<b>Vino Tinto sin DOP / IPG</b>	<b>Precio de vino tinto referido al producto de 12 puntos de color</b>			
	Albacete	47,78	48,51	<b>0,73</b>
	Badajoz	45,49	44,00	<b>-1,49</b>
	Ciudad Real	32,56	31,33	<b>-1,23</b>
	Cuenca	56,18	56,12	<b>-0,06</b>
	Murcia	43,18	42,43	<b>-0,75</b>
	Toledo	40,68	38,76	<b>-1,92</b>
	Valencia	36,22	35,15	<b>-1,07</b>

**2.3. PRECIOS EN MERCADOS REPRESENTATIVOS DE ACEITES Y SEMILLAS DE GIRASOL**

Aceites. Precios salida almazara/orujera/refinadora, en €/100 kg, sin I.V.A. Rgto. 2017/1185. Art.11. Anexo I.3.

Semilla de girasol. Precios en almacén del comprador mayorista, en €/100 kg, sin I.V.A. Rgto 2017/1185. Art. 8

PRODUCTO Y ESPECIFICACIONES	MERCADO REPRESENTATIVO	Semana 27 04-10/07 2022	Semana 28 11-17/07 2022	Variación €
<b>ACEITE DE OLIVA VIRGEN EXTRA</b> Menos de 0,8°	Albacete	345,00	345,00	0,00
	Almería	350,00	360,00	10,00
	Badajoz	350,00	355,00	5,00
	Cáceres	410,00	410,00	0,00
	Cádiz	351,00	357,00	6,00
	Ciudad Real	344,50	351,00	6,50
	Córdoba	349,00	357,00	8,00
	Cuenca	342,00	355,00	13,00
	Granada	346,00	357,50	11,50
	Huelva	348,96	358,95	9,99
	Jaén	347,14	355,50	8,36
	Málaga	350,50	361,00	10,50
	Sevilla	349,00	357,75	8,75
	Tarragona	357,50	360,00	2,50
Toledo	349,00	359,00	10,00	
<b>ACEITE DE OLIVA VIRGEN</b> De 0,8° a 2°	Albacete	330,00	330,00	0,00
	Badajoz	327,17	328,75	1,58
	Cáceres	349,00	349,00	0,00
	Cádiz	339,00	348,00	9,00
	Ciudad Real	338,00	343,00	5,00
	Córdoba	336,00	345,00	9,00
	Cuenca	339,00	350,00	11,00
	Granada	333,50	347,00	13,50
	Huelva	340,29	348,16	7,87
	Jaén	341,63	349,50	7,87
	Málaga	339,00	347,00	8,00
	Sevilla	341,00	350,00	9,00
	Tarragona	340,00	352,50	12,50
	Toledo	342,50	348,00	5,50
<b>ACEITE DE OLIVA LAMPANTE</b> Más de 2°	Albacete	325,00	325,00	0,00
	Badajoz	311,50	309,75	-1,75
	Cáceres	312,00	312,00	0,00
	Cádiz	334,00	344,00	10,00
	Ciudad Real	332,50	339,00	6,50
	Córdoba	330,00	339,00	9,00
	Cuenca	333,00	345,00	12,00
	Granada	328,50	340,50	12,00
	Huelva	334,12	342,64	8,52
	Jaén	335,34	344,50	9,16
	Málaga	331,50	341,50	10,00
	Sevilla	332,00	341,50	9,50
	Tarragona	317,50	325,00	7,50
	Toledo	335,00	345,00	10,00
<b>ACEITE DE OLIVA REFINADO</b>	Córdoba	342,50	348,00	5,50
	Jaén	348,50	354,50	6,00
	Sevilla	345,00	352,50	7,50
	Tarragona	352,50	360,00	7,50
<b>ACEITE DE ORUJO DE OLIVA CRUDO</b>	Córdoba	179,00	177,00	-2,00
	Jaén	176,50	174,50	-2,00
	Málaga	170,36	170,12	-0,24
	Sevilla	178,00	175,50	-2,50
	Tarragona	170,00	170,00	0,00
	Toledo	170,00	170,00	0,00
<b>ACEITE DE ORUJO DE OLIVA REFINADO</b>	Sevilla	276,00	272,50	-3,50
<b>PIPA DE GIRASOL</b> Alto oleico	Centro	608,03	576,54	-31,49
	Norte	592,92	592,92	0,00
	Sur	624,28	637,46	13,18
<b>PIPA DE GIRASOL</b> Convencional	Centro	599,94	571,54	-28,40
	Norte	585,66	585,66	0,00
	Sur	617,46	628,44	10,98

### 3. PRECIOS DE PRODUCCIÓN DE FRUTAS Y HORTALIZAS EN EL MERCADO INTERIOR

#### 3.1. PRECIOS DE PRODUCCIÓN EN EL MERCADO INTERIOR FRUTAS

##### 3.1.1. Precios de Producción de Frutas en el Mercado Interior:

Precios diarios y Precios Medios Ponderados Semanales en mercados representativos provinciales.

Precios a la salida del centro de acondicionamiento de productos seleccionados, embalados y, en su caso, en palés (€/100 kg peso neto)

#### CÍTRICOS

PRODUCTO	MERCADO	VARIEDAD O TIPO	CAT.	CALIBRE	DÍA/MES							
					11/7	12/7	13/7	14/7	15/7	16/7	17/7	PMPS
LIMÓN	Alicante	Verna	I	3-4	70,77	70,77	70,77	70,77	70,77	--	--	70,77
NARANJA	Castellón	Barberina	I	3-6	80,80	84,40	77,24	80,80	80,80	98,50	--	81,66
	Valencia	Barberina	I	3-6	65,77	65,77	65,77	76,35	65,77	--	--	68,89
	Castellón	Valencia Late	I	3-6	65,01	68,26	62,17	69,79	64,69	76,81	--	67,69
	Córdoba	Valencia Late	I	3-6	29,00	29,00	29,00	29,00	29,00	--	--	29,00
	Huelva	Valencia Late	I	3-6	30,00	30,00	30,00	30,00	30,00	--	--	30,00
	Sevilla	Valencia Late	I	3-6	30,00	30,00	30,00	30,00	30,00	--	--	30,00
	Valencia	Valencia Late	I	3-6	68,63	63,20	58,78	62,83	62,72	63,73	57,03	61,53
	Castellón	Valencia Midknight	I	3-6	67,77	--	67,77	--	67,77	--	--	67,77
	Valencia	Valencia Midknight	I	3-6	74,54	73,23	74,06	75,28	75,37	88,76	90,62	75,02

#### FRUTAS DE PEPITA

PRODUCTO	MERCADO	VARIEDAD O TIPO	CAT.	CALIBRE	DÍA/MES							
					11/7	12/7	13/7	14/7	15/7	16/7	17/7	PMPS
MANZANA	Gerona	Fuji	I	65-80	120,84	120,84	120,84	120,84	120,84	--	--	120,84
	Lérida	Fuji	I	65-80	74,50	74,50	74,50	74,50	74,50	--	--	74,50
	Gerona	Golden Delicious	I	65-80	102,40	102,40	102,40	102,40	102,40	--	--	102,40
	Lérida	Golden Delicious	I	65-80	49,50	49,50	50,72	49,50	49,50	--	--	49,69
	Zaragoza	Golden Delicious	I	65-80	80,58	80,58	80,58	80,58	80,58	--	--	80,58
	Gerona	Granny Smith	I	65-80	101,61	101,61	101,61	101,61	101,61	--	--	101,61
	Lérida	Granny Smith	I	65-80	59,50	59,50	61,78	59,50	59,50	--	--	59,86
	Lérida	Red Chief	I	65-80	49,50	49,50	49,50	49,50	49,50	--	--	49,50
	Gerona	Red Delicious	I	65-80	95,00	95,00	95,00	95,00	95,00	--	--	95,00
PERA	Gerona	Royal Gala	I	65-80	65,47	65,47	65,47	65,47	65,47	--	--	65,47
	Lérida	Conferencia	I	55-60	93,83	93,70	94,00	94,00	94,00	--	--	93,89
	Zaragoza	Conferencia	I	55-60	103,39	103,39	103,39	103,39	103,39	--	--	103,39

#### FRUTAS DE HUESO

PRODUCTO	MERCADO	VARIEDAD O TIPO	CAT.	CALIBRE	DÍA/MES							
					11/7	12/7	13/7	14/7	15/7	16/7	17/7	PMPS
ALBARICOQUE	Albacete	Todos los tipos y variedades	-	45-50 mm	160,00	160,00	160,00	160,00	160,00	--	--	160,00
	Lérida	Todos los tipos y variedades	-	45-50 mm	189,10	189,10	189,10	189,10	189,10	--	--	189,10
	Murcia	Todos los tipos y variedades	-	45-50 mm	150,00	185,00	185,00	185,00	220,00	--	--	191,12
	Zaragoza	Todos los tipos y variedades	-	45-50 mm	183,71	183,71	183,71	183,71	183,71	--	--	183,71
CEREZA	Barcelona	Todas las variedades dulces	-	22 mm y más	309,69	309,69	309,69	309,69	309,69	--	--	309,69
	Burgos	Todas las variedades dulces	-	22 mm y más	300,00	300,00	300,00	300,00	300,00	--	--	300,00
	Cáceres	Todas las variedades dulces	-	22 mm y más	200,00	200,00	200,00	200,00	200,00	--	--	200,00
	Lérida	Todas las variedades dulces	-	22 mm y más	390,63	390,63	390,63	390,63	390,63	--	--	390,63
CIRUELA	Zaragoza	Todas las variedades dulces	-	22 mm y más	245,66	245,66	245,66	245,66	245,66	--	--	245,66
	Badajoz	Todos los tipos y variedades	-	35 mm y superior (granel)	90,00	90,00	90,00	90,00	90,00	--	--	90,00
	Cáceres	Todos los tipos y variedades	-	35 mm y superior (granel)	90,00	90,00	90,00	90,00	90,00	--	--	90,00
MELOCOTÓN	Lérida	Todos los tipos y variedades	-	35 mm y superior	160,67	160,67	160,67	160,67	160,67	--	--	160,67
	Badajoz	Pulpa Amarilla	I	A/B	170,00	170,00	170,00	170,00	170,00	--	--	170,00
	Barcelona	Pulpa Amarilla	I	A/B	147,25	147,25	147,25	147,25	147,25	--	--	147,25
	Cáceres	Pulpa Amarilla	I	A/B	170,00	170,00	170,00	170,00	170,00	--	--	170,00
	Lérida	Pulpa Amarilla	I	A/B	207,14	157,34	170,02	201,63	228,18	--	--	177,03
	Murcia	Pulpa Amarilla	I	A/B	120,00	164,35	163,29	163,63	217,11	--	--	169,26
NECTARINA	Lérida	Pulpa Blanca	I	A/B	146,92	145,62	141,80	185,00	145,46	--	--	147,53
	Zaragoza	Pulpa Blanca	I	A/B	120,00	120,00	120,00	120,00	120,00	--	--	120,00
	Badajoz	Pulpa Amarilla	I	A/B	160,00	160,00	160,00	160,00	160,00	--	--	160,00
	Cáceres	Pulpa Amarilla	I	A/B	160,00	160,00	160,00	160,00	160,00	--	--	160,00
	Lérida	Pulpa Amarilla	I	A/B	150,78	148,31	148,00	149,52	149,94	--	--	149,26
	Murcia	Pulpa Amarilla	I	A/B	125,00	163,33	163,33	163,33	220,00	--	--	166,45
PARAGUAYA	Zaragoza	Pulpa Amarilla	I	A/B	175,06	175,06	175,06	175,06	175,06	--	--	175,06
	Lérida	Pulpa Blanca	I	A/B	152,14	217,96	273,39	182,21	164,27	--	--	179,14
	Lérida	Todos los tipos y variedades	I	A/B	154,77	155,92	155,55	158,09	158,13	--	--	156,36
	Murcia	Todos los tipos y variedades	I	A/B	130,00	168,33	168,33	168,33	220,00	--	--	175,85
Valencia	Todos los tipos y variedades	I	A/B	135,00	135,00	135,00	135,00	135,00	--	--	135,00	

#### OTRAS FRUTAS

PRODUCTO	MERCADO	VARIEDAD O TIPO	CAT.	CALIBRE	DÍA/MES							
					11/7	12/7	13/7	14/7	15/7	16/7	17/7	PMPS
UVA DE MESA	Murcia	Apirenas Blancas	I	-	185,00	183,00	180,00	177,00	175,00	--	--	179,40

**3.1.2. Precios de Producción de Frutas en el Mercado Interior: Precios Medios Ponderados Semanales Nacionales**

Referencia: Reglamento Delegado (UE) 2017/891 de la Comisión, de 13 de marzo (DOUE de 25 de mayo). Art. 55 y Anexo VI  
Precios a la salida del centro de acondicionamiento de productos seleccionados, embalados y, en su caso, en palés (€/100kg peso neto)

**CÍTRICOS**

PRODUCTO	MERCADO	VARIEDAD O TIPO	CAT.	CALIBRE	PRECIO MEDIO PONDERADO SEMANAL NACIONAL Semana 28- 2022: 11/07-17/07
LIMÓN	ESPAÑA	Todas las variedades	I	3-4	70,77
NARANJA	ESPAÑA	Valencia Late	I	3-6	33,66

**FRUTAS DE PEPITA**

PRODUCTO	MERCADO	VARIEDAD O TIPO	CAT.	CALIBRE mm	PRECIO MEDIO PONDERADO SEMANAL NACIONAL Semana 28- 2022: 11/07-17/07
MANZANA	ESPAÑA	Fuji	I	65/80	96,16
	ESPAÑA	Golden delicious	I	65/80	77,11
	ESPAÑA	Granny Smith	I	65/80	81,57
	ESPAÑA	Red Delicious y demás Var. Rojas	I	65/80	79,39
	ESPAÑA	Royal Gala	I	65/80	65,47
PERA	ESPAÑA	Conferencia	I	60/65+	94,40

**FRUTAS DE HUESO**

PRODUCTO	MERCADO	VARIEDAD O TIPO	CAT.	CALIBRE	PRECIO MEDIO PONDERADO SEMANAL NACIONAL Semana 28- 2022: 11/07-17/07
ALBARICOQUE	ESPAÑA	Todos los tipos y variedades	-	45-50 mm	187,51
CEREZA	ESPAÑA	Todas las variedades dulces	-	22 y más	228,91
CIRUELA	ESPAÑA	Todas las variedades	-	35 mm y superior	92,04
MELOCOTÓN	ESPAÑA	Pulpa Amarilla	I	A/B	171,98
	ESPAÑA	Pulpa Blanca	I	A/B	141,75
NECTARINA	ESPAÑA	Pulpa Amarilla	I	A/B	155,73
	ESPAÑA	Pulpa Blanca	I	A/B	179,14

**OTRAS FRUTAS**

PRODUCTO	MERCADO	VARIEDAD O TIPO	CAT.	CALIBRE	PRECIO MEDIO PONDERADO SEMANAL NACIONAL Semana 28- 2022: 11/07-17/07
UVA DE MESA	ESPAÑA	Todos los tipos y variedades sin pepitas	I	-	179,40

## 3.2. PRECIOS DE PRODUCCIÓN EN EL MERCADO INTERIOR: PRODUCTOS HORTÍCOLAS

3.2.1. Precios de Producción de Hortalizas en el Mercado Interior:  
Precios diarios y Precios Medios Ponderados Semanales en mercados representativos provinciales.

Precios a la salida del centro de acondicionamiento de productos seleccionados, embalados y, en su caso, en palés (C/100 kg peso neto)

PRODUCTO	MERCADO	VARIEDAD O TIPO	CAT.	CALIBRE	DÍA/MES							PMPS	
					11/7	12/7	13/7	14/7	15/7	16/7	17/7		
ACELGA	Madrid	Amarilla	-	-	90,00	--	90,00	90,00	90,00	--	--	90,00	
	La Coruña	Todos los tipos y variedades	-	-	202,00	202,00	202,00	202,00	202,00	--	--	202,00	
	Navarra	Todos los tipos y variedades	-	-	105,00	105,00	105,00	105,00	105,00	--	--	105,00	
	Orense	Todos los tipos y variedades	-	-	120,00	120,00	120,00	120,00	120,00	--	--	120,00	
	Madrid	Verde	-	-	85,00	85,00	85,00	85,00	85,00	--	--	85,00	
AJO	Cuenca	Blanco	-	50-60 mm	206,00	206,00	206,00	206,00	206,00	--	--	206,00	
	Segovia	Blanco	-	50-60 mm	290,00	290,00	290,00	290,00	290,00	--	--	290,00	
	Toledo	Blanco	-	50-60 mm	216,00	216,00	216,00	216,00	216,00	--	--	216,00	
	Córdoba	Morado	-	50-80 mm	220,00	220,00	220,00	220,00	220,00	--	--	220,00	
	Cuenca	Morado	-	50-80 mm	250,00	250,00	250,00	250,00	250,00	--	--	250,00	
	Segovia	Morado	-	50-80 mm	310,00	310,00	310,00	310,00	310,00	--	--	310,00	
	Toledo	Morado	-	50-80 mm	245,00	245,00	245,00	245,00	245,00	--	--	245,00	
	Córdoba	Primavera	-	50-60 mm	184,57	184,57	184,57	184,57	184,57	--	--	184,57	
	Cuenca	Primavera	-	50-60 mm	190,50	190,50	190,50	190,50	190,50	--	--	190,50	
	Toledo	Primavera	-	50-60 mm	202,00	202,00	202,00	202,00	202,00	--	--	202,00	
	BERENJENA	Almería	Todos los tipos y variedades	-	-	93,00	77,14	67,00	62,55	62,00	73,25	--	69,97
		Málaga	Todos los tipos y variedades	-	-	110,00	110,00	110,00	110,00	110,00	--	--	110,00
Tarragona		Todos los tipos y variedades	-	-	87,50	87,50	87,50	87,50	87,50	--	--	87,50	
BRÓCOLI	Murcia	--	-	-	50,00	53,00	54,00	54,00	55,00	--	--	53,11	
	Almería	Todas las variedades	-	14-21 g	41,18	41,18	44,71	36,00	39,00	--	--	40,41	
CALABACÍN	Barcelona	Todas las variedades	-	14-21 g	74,25	74,25	74,25	74,25	74,25	--	--	74,25	
	Málaga	Todas las variedades	-	14-21 g	70,00	70,00	70,00	70,00	70,00	--	--	70,00	
	Tarragona	Todas las variedades	-	14-21 g	52,50	52,50	52,50	52,50	52,50	--	--	52,50	
	Ciudad Real	Todos los tipos y variedades	-	-	55,00	56,00	57,00	59,00	60,00	--	--	57,40	
CEBOLLA	Cuenca	Todos los tipos y variedades	-	-	37,50	37,50	37,50	37,50	37,50	--	--	37,50	
	Lérida	Todos los tipos y variedades	-	-	23,55	23,55	23,55	23,55	23,55	--	--	23,55	
	Madrid	Todos los tipos y variedades	-	-	70,00	70,00	70,00	70,00	70,00	--	--	70,00	
	Murcia	Todos los tipos y variedades	-	-	35,00	35,00	35,00	35,00	35,00	--	--	35,00	
	Toledo	Todos los tipos y variedades	-	-	49,66	49,66	49,66	49,66	49,66	--	--	49,66	
	Albacete	Cerrado	-	30-65 mm	178,05	178,05	178,05	178,05	178,05	--	--	178,05	
	La Rioja	Cerrado	-	30-65 mm	235,50	235,50	235,50	235,50	235,50	--	--	235,50	
CHAMPIÑÓN	Navarra	Cerrado	-	30-65 mm	260,00	260,00	260,00	260,00	260,00	--	--	260,00	
	COL-REPOLLO	Málaga	Hoja lisa	-	-	45,00	45,00	45,00	45,00	45,00	--	45,00	
FRESA	Barcelona	Todas las variedades	-	-	374,15	374,15	374,15	374,15	374,15	--	--	374,15	
	Almería	Plana	-	-	295,00	295,00	318,00	316,00	320,00	--	--	311,21	
JUDÍA VERDE	Barcelona	Plana	-	-	282,70	282,70	282,70	282,70	282,70	--	--	282,70	
	Granada	Plana	-	-	306,00	--	--	--	301,00	--	--	305,29	
	La Coruña	Plana	-	-	375,00	375,00	375,00	375,00	375,00	--	--	375,00	
	Lugo	Plana	-	-	305,00	305,00	305,00	305,00	305,00	--	--	305,00	
	Málaga	Plana	-	-	230,00	230,00	230,00	230,00	230,00	--	--	230,00	
	Orense	Plana	-	-	295,00	295,00	295,00	295,00	295,00	--	--	295,00	
	Pontevedra	Plana	-	-	305,00	305,00	305,00	305,00	305,00	--	--	305,00	
	Lérida	Todos los tipos y variedades	-	-	488,00	488,00	488,00	488,00	488,00	--	--	488,00	
	Navarra	Todos los tipos y variedades	-	-	320,00	320,00	320,00	320,00	320,00	--	--	320,00	
	LECHUGA	Murcia	Baby	I	-	85,00	87,00	90,00	87,00	87,00	--	--	87,28
		Granada	Iceberg	I	400g y +	77,69	77,69	77,69	77,69	77,69	--	--	77,69
		Murcia	Iceberg	I	400g y +	60,00	62,00	65,00	62,00	62,00	--	--	62,24
Barcelona		Romana	I	400g y +	77,73	77,73	77,73	77,73	77,73	--	--	77,73	
Granada		Romana	I	600g y +	44,00	44,00	44,00	44,00	44,00	--	--	44,00	
Murcia		Romana	I	600g y +	54,00	56,00	56,00	56,00	58,00	--	--	56,09	
La Coruña		Todos los tipos y variedades	I	400g y +	110,00	110,00	110,00	110,00	110,00	--	--	110,00	
Lérida		Todos los tipos y variedades	I	400g y +	79,47	79,47	79,47	79,47	79,47	--	--	79,47	
Navarra		Todos los tipos y variedades	I	400g y +	123,00	123,00	123,00	123,00	123,00	--	--	123,00	
Pontevedra		Todos los tipos y variedades	I	400g y +	200,00	200,00	200,00	200,00	200,00	--	--	200,00	
Segovia		Todos los tipos y variedades	I	400g y +	70,00	70,00	70,00	70,00	70,00	--	--	70,00	
Toledo		Todos los tipos y variedades	I	400g y +	37,20	37,20	37,20	37,20	37,20	--	--	37,20	
MELÓN		Murcia	Amarillo	-	-	62,90	60,29	60,29	60,29	57,68	--	--	59,89
		Murcia	Cantaloupe	-	-	62,22	61,42	61,42	61,42	60,61	--	--	61,32
		Murcia	Galia	-	-	53,11	51,52	51,52	49,93	49,93	--	--	50,82
	Murcia	Piel de Sapo	-	-	51,68	47,42	47,42	47,42	44,16	--	--	47,33	
	Almería	De Almería	-	350-500 g	83,22	79,94	84,82	84,29	87,19	87,96	--	84,51	
PEPINO	Granada	De Almería	-	350-500 g	100,00	100,00	91,00	108,00	103,00	107,00	--	100,63	
	Almería	Español	-	-	--	57,00	--	67,00	--	89,00	--	68,67	
	Madrid	Español	-	-	190,00	190,00	190,00	190,00	190,00	--	--	190,00	
	Murcia	Español	-	-	120,00	110,00	104,00	100,00	94,00	--	--	103,91	
	Barcelona	Variedades rugosas	-	-	88,00	88,00	88,00	88,00	88,00	--	--	88,00	
	Almería	Cuadrado Color	I	70 mm y +	--	123,00	--	115,00	--	--	--	115,52	
	Murcia	Cuadrado Color	I	70 mm y +	112,41	124,93	109,55	102,33	102,60	--	--	111,34	
	Alicante	Cuadrado Verde	I	70 mm y +	123,87	123,87	123,87	123,87	123,87	--	--	123,87	
	Murcia	Cuadrado Verde	I	70 mm y +	149,47	151,44	145,11	145,12	141,66	--	--	146,63	
	Almería	Italiano Verde	I	40 mm y +	--	--	--	--	--	148,00	--	148,00	
MELÓN	Málaga	Italiano Verde	I	40 mm y +	130,00	130,00	130,00	130,00	130,00	--	--	130,00	
	Orense	Italiano Verde	I	40 mm y +	325,00	325,00	325,00	325,00	325,00	--	--	325,00	
	Pontevedra	Italiano Verde	I	40 mm y +	400,00	400,00	400,00	400,00	400,00	--	--	400,00	
	Navarra	Todos los tipos y variedades	-	-	91,00	91,00	91,00	91,00	91,00	--	--	91,00	
	Tarragona	Todos los tipos y variedades	-	-	84,00	84,00	84,00	84,00	84,00	--	--	84,00	
SANDÍA	Toledo	Todos los tipos y variedades	-	-	124,50	124,50	120,00	118,85	118,85	--	--	121,34	
	Valladolid	Todos los tipos y variedades	-	-	61,00	61,00	61,00	61,00	61,00	--	--	61,00	
	Castellón	Con semillas	-	-	38,00	38,00	38,00	38,00	38,00	--	--	38,00	
	Valencia	Con semillas	-	-	30,00	30,00	30,00	30,00	30,00	--	--	30,00	
	Alicante	Sin semillas	-	-	48,00	48,00	48,00	48,00	48,00	--	--	48,00	
	Almería	Sin semillas	-	-	--	41,04	40,00	44,36	47,24	--	--	42,67	
	Castellón	Sin semillas	-	-	46,00	46,00	46,00	46,00	46,00	--	--	46,00	
	Murcia	Sin semillas	-	-	36,00	45,61	46,00	40,00	36,47	--	--	40,31	
	Valencia	Sin semillas	-	-	40,24	40,24	40,24	40,24	40,24	--	--	40,24	
	TOMATE	Granada	Cereza	I	-	118,73	118,73	118,73	118,73	118,73	--	--	118,73
Murcia		Cereza	I	-	125,00	95,00	130,00	130,00	160,00	--	--	132,67	
Almería		Racimo	I	-	--	108,00	--	--	--	81,00	--	94,29	
Barcelona		Racimo	I	-	100,00	100,00	100,00	100,00	100,00	--	--	100,00	
Almería		Redondo	I	57-100mm	81,18	127,87	103,39	97,61	94,12	99,00	--	105,85	
Málaga		Redondo	I	57-100mm	110,00	110,00	110,00	110,00	110,00	--	--	110,00	
Murcia		Redondo	I	57-100mm	108,00	112,00	113,00	114,00	118,00	--	--	112,64	
ZANAHORIA	Valladolid	Todos los tipos y variedades	-	-	50,00	50,00	50,00	50,00	50,00	--	--	50,00	



**3.2.2. Precios de Producción de Hortícolas en el Mercado Interior: Precios Medios Ponderados Semanales Nacionales**

Referencia: Reglamento Delegado (UE) 2017/891 de la Comisión, de 13 de marzo (DOUE de 25 de mayo). Art. 55 y Anexo VI

Precios a la salida del centro de acondicionamiento de productos seleccionados, embalados y, en su caso, en palés (€/100kg peso neto)

**HORTALIZAS**

PRODUCTO	MERCADO	VARIEDAD O TIPO	CAT.	CALIBRE	PRECIO MEDIO PONDERADO SEMANAL NACIONAL Semana 28- 2022: 11/07-17/07
AJO	ESPAÑA	Blanco	-	50-60 mm	221,28
	ESPAÑA	Morado	-	45-55 mm	237,61
	ESPAÑA	Primavera	-	50-60 mm	187,40
BERENJENA	ESPAÑA	Todos los tipos y variedades	-	40+ /70+	79,69
CALABACÍN	ESPAÑA	Todos los tipos y variedades	-	14-21	60,20
CEBOLLA	ESPAÑA	Todos los tipos y variedades	-	-	52,62
CHAMPIÑÓN	ESPAÑA	Cerrado	-	Medio (30-65 mm)	192,10
COL-REPOLLO	ESPAÑA	Todos los tipos y variedades	-	-	45,00
JUDÍA VERDE	ESPAÑA	Todos los tipos y variedades	-	-	332,69
LECHUGA	ESPAÑA	Todos los tipos y variedades	I	400 g o superior	77,22
MELÓN	ESPAÑA	Todos los tipos y variedades	-	-	53,95
PEPINO	ESPAÑA	Variedades lisas	-	350-500 g	88,91
PIMIENTO	ESPAÑA	Todos los tipos y variedades	I	40 mm o superior	151,50
PUERRO	ESPAÑA	Todos los tipos y variedades	-	-	94,81
SANDÍA	ESPAÑA	Todos los tipos y variedades	-	-	40,13
TOMATE	ESPAÑA	Cereza	I	-	132,15
	ESPAÑA	Racimo	I	-	96,29
	ESPAÑA	Redondo	I	57-100mm	110,51
ZANAHORIA	ESPAÑA	Todos los tipos y variedades	-	-	49,50

## 4. PRECIOS REPRESENTATIVOS DE PRODUCTOS GANADEROS

### 4.1. PRECIOS REPRESENTATIVOS DE PRODUCTOS GANADEROS: BOVINO

#### 4.1.1. Precios Medios Nacionales de Canales de Bovino Pesado

PRECIO MEDIO NACIONAL ( €/100kg Canal) DE CANALES DE BOVINO PESADO SEGÚN MODELO COMUNITARIO DE CLASIFICACIÓN R 2017/1182, R 2017/1184, RD 815/2018 (Euro/100kg canal)

CATEGORÍA	CLASE DE CONFORMACIÓN Y DE ESTADO DE ENGRASAMIENTO	Semana 27 04-10/07 2022	Semana 28 11-17/07 2022	Variación €
<b>Categoría A: Canales de machos jóvenes sin castrar de más de un año y menos de dos</b>	Muy buena y poco cubierta (U-2)	501,90	492,25	<b>-9,65</b>
	Muy buena y cubierta (U-3)	499,64	491,86	<b>-7,78</b>
	<b>Precio medio ponderado Categoría U</b>	<b>500,38</b>	<b>491,99</b>	<b>-8,39</b>
	Buena y poco cubierta (R-2)	493,08	488,42	<b>-4,66</b>
	Buena y cubierta (R-3)	500,59	496,02	<b>-4,57</b>
	<b>Precio medio ponderado Categoría R</b>	<b>499,07</b>	<b>494,49</b>	<b>-4,58</b>
	Menos buena y poco cubierta (O-2)	481,02	474,25	<b>-6,77</b>
	Menos buena y cubierta (O-3)	481,05	488,48	<b>7,43</b>
<b>Precio medio ponderado Categoría O</b>	<b>481,04</b>	<b>483,53</b>	<b>2,49</b>	
<b>Categoría D: Canales de hembras que hayan parido</b>	Mediocre y poco cubierta (P-2)	337,83	348,53	<b>10,70</b>
	Mediocre y cubierta (P-3)	346,40	341,09	<b>-5,31</b>
	<b>Precio medio ponderado Categoría P</b>	<b>338,70</b>	<b>347,77</b>	<b>9,07</b>
	Buena y cubierta (R-3)	371,50	370,09	<b>-1,41</b>
	Buena y grasa (R-4)	446,20	443,69	<b>-2,51</b>
	<b>Precio medio ponderado Categoría R</b>	<b>394,90</b>	<b>393,15</b>	<b>-1,75</b>
	Menos buena y poco cubierta (O-2)	360,24	364,28	<b>4,04</b>
	Menos buena y cubierta (O-3)	380,59	373,62	<b>-6,97</b>
Menos buena y grasa (O-4)	441,34	439,33	<b>-2,01</b>	
<b>Precio medio ponderado Categoría O</b>	<b>382,87</b>	<b>380,44</b>	<b>-2,43</b>	
<b>Categoría E: Canales de otras hembras ( de 12 meses o más)</b>	Muy buena y poco cubierta (U-2)	510,34	506,36	<b>-3,98</b>
	Muy buena y cubierta (U-3)	500,22	499,70	<b>-0,52</b>
	<b>Precio medio ponderado Categoría U</b>	<b>502,12</b>	<b>500,96</b>	<b>-1,16</b>
	Buena y poco cubierta (R-2)	483,04	453,56	<b>-29,48</b>
	Buena y cubierta (R-3)	472,99	473,81	<b>0,82</b>
	Buena y grasa (R-4)	498,78	519,66	<b>20,88</b>
	<b>Precio medio ponderado Categoría R</b>	<b>475,43</b>	<b>473,85</b>	<b>-1,58</b>
	Menos buena y poco cubierta (O-2)	438,74	431,75	<b>-6,99</b>
Menos buena y cubierta (O-3)	460,40	457,23	<b>-3,17</b>	
Menos buena y grasa (O-4)	485,19	487,28	<b>2,09</b>	
<b>Precio medio ponderado Categoría O</b>	<b>457,41</b>	<b>453,74</b>	<b>-3,67</b>	
<b>Categoría Z: Canales de animales desde 8 a menos de 12 meses</b>	Muy buena y poco cubierta (U-2)	498,66	505,60	<b>6,94</b>
	Muy buena y cubierta (U-3)	492,04	492,97	<b>0,93</b>
	<b>Precio medio ponderado Categoría U</b>	<b>494,53</b>	<b>497,72</b>	<b>3,19</b>
	Buena y poco cubierta (R-2)	495,47	491,20	<b>-4,27</b>
	Buena y cubierta (R-3)	485,73	483,20	<b>-2,53</b>
	<b>Precio medio ponderado Categoría R</b>	<b>487,73</b>	<b>484,84</b>	<b>-2,89</b>
	Menos buena y poco cubierta (O-2)	463,97	456,23	<b>-7,74</b>
Menos buena y cubierta (O-3)	463,89	464,88	<b>0,99</b>	
<b>Precio medio ponderado Categoría O</b>	<b>463,93</b>	<b>460,47</b>	<b>-3,46</b>	

#### 4.1.2. Precios Medios Nacionales del Bovino Vivo

R 2017/1182, R 2017/1184 (Euro/100 kg vivo)

BOVINO VIVO	Semana 27 04-10/07 2022	Semana 28 04-10/07 2022	Variación €
Machos hasta 480 Kg. vivo	272,80	274,26	1,46
Machos de más de 480 kg. vivo	265,03	264,42	-0,61
Hembras que hayan parido	148,44	153,55	5,11
Otras hembras de hasta 380 Kg. vivo	274,42	276,62	2,20
Otras hembras de más de 380 Kg. vivo	274,58	275,75	1,17

#### 4.1.3. Precios Medios Nacionales de Otros Animales de la Especie Bovina

OTROS BOVINOS	Semana 27 04-10/07 2022	Semana 28 04-10/07 2022	Variación €
<b>TERNEROS DE 8 DÍAS A 4 SEMANA (Euro/cabeza)</b>			
Macho frisón	147,65	151,34	3,69
Macho cruzado	252,41	246,65	-5,76
Hembra frisón	122,80	106,66	-16,14
Hembra cruzado	194,14	191,43	-2,71
<i>Media ponderada nacional (Euro/Cabeza)</i>	<b>189,76</b>	<b>187,29</b>	<b>-2,47</b>
<b>TERNEROS DE 6 HASTA 12 MESES (Euro/100kg vivo)</b>			
Macho frisón (base 200 kg)	178,94	178,94	0,00
Macho cruzado (base 200 kg)	336,25	336,25	0,00
Hembra frisón (base 200 kg)	350,00	350,00	0,00
Hembra cruzado (base 200 kg)	244,12	244,12	0,00
<i>Media ponderada nacional (Euro/100kg vivo)</i>	<b>294,65</b>	<b>294,65</b>	<b>0,00</b>

## 4.2. PRECIOS REPRESENTATIVOS DE PRODUCTOS GANADEROS: OVINO

#### 4.2.1. Precios Medios Nacionales de Canales de Ovino Frescas o Refrigeradas

R 2017/1182, R 2017/1184 (Euro/100 kg canal)

CORDEROS I Y II	Semana 27 04-10/07 2022	Semana 28 04-10/07 2022	Variación €
Corderos I (12 a 13 kg/canal)	696,49	696,75	0,26
Corderos II (13,1 a 16 kg/canal)	683,71	683,50	-0,21
<i>Media ponderada</i>	<b>690,10</b>	<b>690,13</b>	<b>0,03</b>

#### PRECIOS MEDIOS DE CANALES DE OVINO FRESCAS O REFRIGERADAS EN LOS MERCADOS NACIONALES REPRESENTATIVOS PARA LA UE

MERCADO REPRESENTATIVO - Cordero 9-19 kg	Semana 27 04-10/07 2022	Semana 28 04-10/07 2022	Variación €
Barcelona	818,98	819,22	0,24
Madrid	823,16	823,16	0,00
Valencia	626,56	626,56	0,00
Albacete	713,20	713,20	0,00
Extremadura	706,95	706,95	0,00
Segovia	723,46	723,46	0,00
Toledo	674,38	674,38	0,00
Zaragoza	756,36	756,36	0,00
<i>Media ponderada</i>	<b>719,40</b>	<b>719,41</b>	<b>0,01</b>

#### 4.3. PRECIOS REPRESENTATIVOS DE PRODUCTOS GANADEROS: PORCINO

##### 4.3.1. Precios Medios de Canales de Porcino de Capa Blanca

CLASIFICACIÓN EUROP R 2017/1182, R 2017/1184 (Euro/100kg canal)

	Clase S ( >60% contenido magro)			Clase E (60%-55% contenido magro)			Clase U (55%-50% contenido magro)		
	Semana 27 04-10/07 2022	Semana 28 11-17/07 2022	Variación €	Semana 27 04-10/07 2022	Semana 28 11-17/07 2022	Variación €	Semana 27 04-10/07 2022	Semana 28 11-17/07 2022	Variación €
<b>PRECIO MEDIO NACIONAL</b>	223,43	224,50	<b>1,07</b>	216,54	217,95	<b>1,41</b>	215,57	215,98	<b>0,41</b>

	Clase R (50%-45% contenido magro)			Clase O (45%-40% contenido magro)			Clase P ( <40% contenido magro)		
	Semana 27 04-10/07 2022	Semana 28 11-17/07 2022	Variación €	Semana 27 04-10/07 2022	Semana 28 11-17/07 2022	Variación €	Semana 27 04-10/07 2022	Semana 28 11-17/07 2022	Variación €
<b>PRECIO MEDIO NACIONAL</b>	210,40	208,96	<b>-1,44</b>	207,69	204,34	<b>-3,35</b>	205,05	201,64	<b>-3,41</b>

##### 4.3.2. Precios Medios en Mercados Representativos Provinciales de Porcino Cebado (\*)

MERCADO REPRESENTATIVO	SELECTO (nivel menor de grasa)			NORMAL (nivel normal de grasa)			GRASO (nivel mayor de grasa)		
	Semana 27 04-10/07 2022	Semana 28 11-17/07 2022	Variación €	Semana 27 04-10/07 2022	Semana 28 11-17/07 2022	Variación €	Semana 27 04-10/07 2022	Semana 28 11-17/07 2022	Variación €
Barcelona	--	--	--	1,74	1,74	<b>0,00</b>	1,71	1,71	<b>0,00</b>
Huesca	1,70	1,71	<b>0,01</b>	1,68	1,69	<b>0,01</b>	1,66	1,67	<b>0,01</b>
Lleida	1,68	1,69	<b>0,01</b>	1,67	1,68	<b>0,01</b>	1,66	1,67	<b>0,01</b>
Murcia	1,72	1,72	<b>0,00</b>	1,70	1,72	<b>0,02</b>	1,70	1,70	<b>0,00</b>
Pontevedra	1,68	1,70	<b>0,02</b>	1,66	1,68	<b>0,02</b>	2,16	2,18	<b>0,02</b>
Salamanca	1,66	1,68	<b>0,02</b>	1,66	1,68	<b>0,02</b>	1,68	1,70	<b>0,02</b>
Segovia	1,68	1,69	<b>0,01</b>	1,67	1,68	<b>0,01</b>	1,80	1,80	<b>0,00</b>
Zaragoza	1,69	1,71	<b>0,02</b>	1,65	1,67	<b>0,02</b>	1,64	1,66	<b>0,02</b>

(\*) En Euro/kg vivo

### 4.3.3. Precios Medios de Porcino Precoz, Lechones y Otras Calidades

(Euro/100kg vivo)

<b>CERDAS DE DESVIEJE</b>	<b>Semana 26 27/06-03/07 2022</b>	<b>Semana 28 11-17/07 2022</b>	<b>Variación €</b>
Cerdas de Desvieje	61,01	61,01	<b>0,00</b>
<b>CERDOS CEBADOS</b>			
Categoría U	165,99	166,31	<b>0,32</b>
<b>LECHONES</b>			
Lleida.Base 20kg de peso.	190,00	195,00	<b>5,00</b>
Segovia.Base 20kg de peso.	265,00	270,00	<b>5,00</b>
Media nacional. Calidad Normal. Base 20 kg de	222,23	227,23	<b>5,00</b>

### 4.3.4. Precios Medios de Porcino: Tronco Ibérico

<b>TOSTONES</b>	<b>Semana 26 27/06-03/07 2022</b>	<b>Semana 28 11-17/07 2022</b>	<b>Variación €</b>
De 5 a 9 kilos	397,14	397,14	<b>0,00</b>
De 9 a 12 kilos	443,57	443,57	<b>0,00</b>
<b>LECHONES</b>			
Lechón Ibérico Cruzado Base 23 kg	291,29	289,56	<b>-1,73</b>
<b>MARRANOS</b>			
Marranos Ibéricos de 35 a 60 kg	-	-	-
<b>PRIMALES</b>			
Primales Ibéricos de 60 a 100 kg	-	-	-
<b>CERDO CEBADO</b>			
Cerdo Cebado (Intensivo)	239,99	241,54	<b>1,55</b>
Cerdo Cebado de Campo (Extensivo)	262,47	264,24	<b>1,77</b>
Cerdo Cebado de Bellota 100% Ibérico	-	-	-
<b>DESVIEJE</b>			
Reproductores de desvieje	169,56	169,56	<b>0,00</b>
<b>REPRODUCTORES</b>			
Reproductores >6 meses	362,25	362,25	<b>0,00</b>
<b>CASTRONAS</b>			
Castronas	108,70	108,70	<b>0,00</b>

Denominaciones de acuerdo con la Norma de Calidad (RD 4/2014)

Para información sobre precios de productos agrícolas y ganaderos en otros Estados Miembros de la UE:

<https://ec.europa.eu/agriculture/>



MINISTERIO  
DE AGRICULTURA, PESCA  
Y ALIMENTACION