

PRECIOS COYUNTURALES



SEMANA 13 – 2022

Del 28 de marzo

al 3 de abril



SUBSECRETARÍA

Subdirección General de Análisis, Coordinación y Estadística

sgapc@mapa.es

<https://www.mapa.gob.es/es/estadistica/temas/>

Publicación elaborada por la
Subsecretaría
Subdirección General de Análisis, Coordinación y Estadística

**MINISTERIO
DE AGRICULTURA, PESCA
Y ALIMENTACIÓN**

© Ministerio de Agricultura, Pesca y Alimentación
Secretaría General Técnica
Centro de Publicaciones
Catálogo de Publicaciones de la Administración General del Estado:
<https://cpage.mpr.gob.es/>

N.I.P.O.: 003190900

Se permite la utilización, copia o reproducción de los datos de este Boletín siempre que se cite expresamente su procedencia.

Índice:

	PÁGINA
PRECIOS MEDIOS NACIONALES.....	4
PRECIOS MEDIOS NACIONALES DE PRODUCTOS AGRÍCOLAS.....	4 - 6
PRECIOS MEDIOS NACIONALES DE PRODUCTOS GANADEROS.....	7 - 8
PRECIOS EN MERCADOS REPRESENTATIVOS DE CEREALES, VINOS Y ACEITES.....	9
PRECIOS MEDIOS EN MERCADOS REPRESENTATIVOS DE CEREALES.....	9 - 11
PRECIOS MEDIOS EN MERCADOS REPRESENTATIVOS DE VINOS.....	12
PRECIOS MEDIOS EN MERCADOS REPRESENTATIVOS DE ACEITES.....	13
PRECIOS DE PRODUCCIÓN DE FRUTAS Y HORTALIZAS EN EL MERCADO INTERIOR.....	14
PRECIOS DE PRODUCCIÓN EN EL MERCADO INTERIOR: FRUTAS.....	14
PRECIOS DE PRODUCCIÓN EN EL MERCADO INTERIOR: PRODUCTOS HORTÍCOLAS.....	16 - 17
PRECIOS REPRESENTATIVOS DE PRODUCTOS GANADEROS.....	18
PRECIOS REPRESENTATIVOS DE PRODUCTOS GANADEROS: BOVINO.....	18
PRECIOS REPRESENTATIVOS DE PRODUCTOS GANADEROS: OVINO.....	19
PRECIOS REPRESENTATIVOS DE PRODUCTOS GANADEROS: PORCINO.....	20 - 21



1. PRECIOS MEDIOS NACIONALES

1.1. PRECIOS MEDIOS NACIONALES DE PRODUCTOS AGRÍCOLAS

1.1.1. Precios Medios Nacionales de Cereales, Arroz, Oleaginosas, Tortas, Proteicos, Vinos y Aceites.					
PRODUCTOS AGRÍCOLAS (especificaciones)		Semana 12 21-27/03 2022	Semana 13 28/03-03/04 2022	Variación semanal euros	Variación semanal %
CEREALES					
(1)	Trigo blando panificable (€/t)	383,97	372,65	-11,32	-2,95
(1)	Trigo duro (€/t)	512,47	512,47	0,00	0,00
(1)	Cebada pienso (€/t)	377,80	366,29	-11,51	-3,05
(1)	Cebada malta (€/t)	380,96	372,55	-8,41	-2,21
(1)	Maíz grano (€/t)	387,30	380,64	-6,66	-1,72
ARROZ					
(2)	Arroz cáscara japónica (€/t)	410,74	409,50	-1,24	-0,30
(2)	Arroz cáscara índica (€/t)	402,43	398,56	-3,87	-0,96
(3)	Arroz blanco japónica (€/t)	740,31	755,77	15,46	2,09
(3)	Arroz blanco índica (€/t)	626,09	626,09	0,00	0,00
(3)	Arroz blanco vaporizado (€/t)	684,02	684,02	0,00	0,00
(3)	Arroz partido (€/t)	382,92	371,71	-11,21	-2,93
SEMILLAS OLEAGINOSAS					
(4)	Pipa de girasol convencional (€/t)	604,96	604,16	-0,80	-0,13
(4)	Pipa de girasol alto oleico (€/t)	614,13	612,80	-1,33	-0,22
(4)	Colza (€/t)	544,75	538,67	-6,08	-1,12
TORTAS DE GIRASOL Y SOJA					
(9)	Torta de girasol. 34%-36% proteína (€/t)	344,55	328,19	-16,36	-4,75
(9)	Torta de soja. 44%-47% proteína (€/t)	522,45	504,89	-17,56	-3,36
PROTEICOS					
(10)	Alfalfa. Balas 1ª Cat. 16,5%-18% proteína (€/t)	234,92	241,25	6,33	2,69
(10)	Alfalfa. Pellets estándar. 14%-16% proteína (€/t)	207,27	212,64	5,37	2,59
(4)	Guisantes secos (€/t)	334,66	334,12	-0,54	-0,16
(2)	Lentejas (€/t)	660,64	660,64	0,00	0,00
(2)	Habas secas (€/t)	356,45	353,70	-2,75	-0,77
(2)	Garbanzos (€/t)	697,29	697,78	0,49	0,07
VINOS					
(5)	Vino blanco sin DOP/IGP (€/hectolitro)	38,60	38,64	0,04	0,10
(5)	Vino tinto sin DOP/IGP, 12 p. color (€/hectolitro)	41,75	43,74	1,99	4,77
ACEITE DE OLIVA Y ORUJO					
(6)	Aceite de oliva virgen extra < 0,8º (€/100 kg)	359,95	352,26	-7,69	-2,14
(6)	Aceite de oliva virgen, de 0,8º a 2º (€/100 kg)	347,13	336,73	-10,40	-3,00
(6)	Aceite de oliva lampante > 2º (€/100 kg)	335,15	324,91	-10,24	-3,06
(7)	Aceite de oliva refinado (€/100 kg)	333,43	336,11	2,68	0,80
(8)	Aceite de orujo de oliva crudo (€/100 kg)	142,09	197,37	55,28	38,90
(7)	Aceite de orujo de oliva refinado (€/100 kg)	186,73	315,15	128,42	68,77
ACEITE DE GIRASOL					
(7)	Aceite de girasol refinado convencional (€/100 kg)	233,80	294,98	61,18	26,17
(7)	Aceite de girasol refinado alto oleico (€/100 kg)	365,34	339,86	-25,48	-6,97
ACEITE DE SOJA					
(7)	Aceite refinado de soja (€/100 kg)	189,64	191,04	1,40	0,74

Posición comercial:

(1) Salida de almacén cargado o entregado al transformador después de intermediario; (2) Granel sobre almacén agricultor/cooperativa
(3) Salida granel industria; (4) Almacén comprador mayorista; (5) Salida bodega; (6) Salida almazara; (7) Salida industria refinadora
(8) Salida industria extractora; (9) Salida industria molidora; (10) Salida industria deshidratadora; (11) Entrada a entamadora

COMENTARIOS DE MERCADO

- **CEREALES** (▼): Salvo el **trigo duro**, que repite los de la pasada, el resto de cereales registra precios a la baja esta semana, destacando el -3,05% de la **cebada pienso**, el -2,95% del **trigo blando panificable**, el -2,21% de la **cebada malta** y el -1,72% del **maíz grano**.
- **ARROZ** (▲=▼): El precio del **arroz blanco japónica** sube esta semana un 2,09%, mientras que el **arroz partido** (-2,93%), el **arroz cáscara índica** (-0,96%) y el **arroz cáscara japónica** (-0,30%) se anotan bajadas.
- **SEMILLAS OLEAGINOSAS** (▼): Descenso del -1,12% en el precio semanal de la **semilla de colza**. Más tenues son las variaciones negativas observadas en la **pipa de girasol** (-0,13% en la convencional y -0,22% en la alto oleico).
- **TORTAS DE GIRASOL Y SOJA** (▼): Bajadas del -4,75% y del -3,36%, respectivamente, en las cotizaciones de la **torta de girasol** y de la **torta de soja**.
- **PROTEICOS** (▲=▼): Diversidad en las variaciones de las cotizaciones de los productos proteicos esta semana, con subidas del 2,69% y del 2,59% en las cotizaciones de la **alfalfa**, balas y pellets respectivamente, estabilidad en las de las **lentejas** y los **garbanzos** (0,00% y 0,07%, respectivamente) y bajadas del -0,16% en los **guisantes secos** y del -0,77% en las **habas secas**.
- **VINOS** (▲=): Sin apenas variación (0,10%) en el precio semanal del **vino blanco sin DOP/IGP** y subida del 4,77% en el **vino tinto sin DOP/IGP**.
- **ACEITE DE OLIVA Y ORUJO** (▲▼): Incrementos muy notables en las cotizaciones medias de los **aceites de orujo de oliva** (68,77% en el refinado y 38,90% en el crudo) impulsados fundamentalmente desde las provincias andaluzas. En contraste, el resto de aceites de oliva se anotan bajadas: del -2,14% en el **oliva virgen extra <0,8º**, del -3,00% en el **virgen de 0,8º a 2º** y del -3,06% en el **lampante >2º**.
- **ACEITE DE GIRASOL** (▲▼): Fuerte subida esta semana del **refinado convencional** (26,17%) y bajada del -6,97% en el **alto oleico**.
- **ACEITE DE SOJA** (▲): Leve variación al alza del 0,74% en este tipo de aceite.

1.1.2. Precios Medios Nacionales en Origen de Frutas y Hortalizas				
PRODUCTOS AGRÍCOLAS (especificaciones)	Semana 12 21/03-27/03 2022	Semana 13 28/03-03/04 2022	Variación semanal euros	Variación semanal %
FRUTAS				
(1) Limón (C/100 kg)	29,96	30,58	0,62	2,06%
(1) Mandarina (C/100 kg)	35,02	32,29	-2,72	-7,78%
(1) Naranja Grupo Blancas (C/100 kg)	17,18	20,93	3,75	21,82%
(1) Naranja Salustiana (C/100 kg)*	10,00	10,25	0,25	2,49%
(1) Naranja Grupo Navel (C/100 kg)	14,30	14,86	0,55	3,88%
(1) Naranja Lanelate (C/100 kg)*	14,23	14,46	0,23	1,60%
(1) Naranja Navel (C/100 kg)*	18,27	17,80	-0,47	-2,58%
(1) Naranja Navelate (C/100 kg)*	10,17	11,00	0,83	8,16%
(1) Manzana Fuji (C/100 kg)*	57,51	57,50	-0,01	-0,01%
(1) Manzana Gala (C/100 kg)*	51,58	51,58	0,00	0,00%
(1) Manzana Golden (C/100 kg)*	35,92	35,59	-0,33	-0,91%
(1) Manzana Granny Smith (C/100 kg)*	55,18	55,57	0,39	0,71%
(1) Manzana Red Delicious y demás var. rojas (C/100 kg)*	62,91	64,26	1,35	2,15%
(1) Pera Blanquilla (C/100 kg)	82,55	82,55	0,00	0,00%
(1) Pera Conferencia (C/100 kg)	77,44	77,44	0,00	0,00%
(1) Aguacate (C/100 kg)	221,49	220,80	-0,70	-0,31%
(1) Níspero (C/100 kg)	276,55	284,11	7,56	2,74%
(1) Plátano (C/100 kg)*	76,25	75,31	-0,94	-1,23%
HORTALIZAS				
(1) Acelga (C/100kg)	50,60	50,67	0,08	0,15%
(1) Alcachofa (C/100kg)	79,59	73,67	-5,93	-7,45%
(1) Berenjena (C/100 kg)	27,85	29,97	2,12	7,63%
(1) Brócoli (C/100 kg)	52,09	47,37	-4,72	-9,06%
(1) Calabacín (C/100 kg)	123,19	146,04	22,86	18,56%
(1) Cebolla (C/100 kg)	22,44	22,75	0,30	1,35%
(1) Champiñón (C/100kg)	173,94	173,52	-0,43	-0,25%
(1) Coliflor (C/100 kg)	55,13	53,94	-1,20	-2,17%
(1) Col-repollo de hoja lisa (C/100 kg)	45,44	46,41	0,97	2,13%
(1) Escarola (C/100 ud)	37,43	39,70	2,28	6,08%
(1) Espárrago (C/100 kg)	319,91	277,85	-42,06	-13,15%
(1) Espinaca (C/100 kg)	93,88	89,93	-3,95	-4,21%
(1) Fresa (C/100 kg)	185,20	166,33	-18,88	-10,19%
(1) Haba verde (C/100 kg)	76,75	75,40	-1,36	-1,77%
(1) Judía verde tipo plana (C/100 kg)	233,59	232,18	-1,41	-0,61%
(1) Lechuga Romana (C/100 ud)	26,54	24,88	-1,66	-6,25%
(1) Pepino (C/100 kg)	38,07	41,05	2,98	7,82%
(1) Pimiento verde tipo italiano (C/100 kg)	138,30	120,57	-17,74	-12,83%
(1) Puerro (C/100 kg)	53,44	49,75	-3,68	-6,89%
(1) Tomate cereza (C/100 kg)*	198,08	164,34	-33,74	-17,03%
(1) Tomate racimo (C/100 kg)*	144,47	137,33	-7,14	-4,94%
(1) Tomate redondo liso (C/100 kg)*	126,87	112,74	-14,13	-11,14%
(1) Zanahoria (C/100 kg)	24,03	26,26	2,23	9,28%
(1) Patata (C/100 kg)	36,90	37,37	0,47	1,27%

Posición comercial:

(1) Granel: En árbol, finca, almacén agricultor, alhóndiga, lonja, etc. En cítricos y uva de mesa, los precios se dan "en árbol" y "en cepa" respectivamente. Los precios del plátano, por las peculiaridades de su comercialización, son estimados a partir de las cotizaciones obtenidas y contrastadas por la organización de productores (OP), en la posición comercial "venta en verde al madurador".

*Precios notificados a la Comisión Europea (art. 11 y anexo I.5.c del Reglamento de Ejecución (UE) 2017/1185).

COMENTARIOS DE MERCADO

- **CÍTRICOS (▲▼):** Se mantienen, algo menos acentuadas que la pasada, las tendencias de las últimas semanas en los precios medios en árbol del **limón Fino** (2,06 %), creciente, y **mandarina** (-7,78 %), decreciente. Como novedad, se incrementan las cotizaciones en origen de los dos tipos de **naranja** en seguimiento: de nuevo con fuerza las **Blancas** -a medida que va terminando la campaña de *Salustiana* y a la espera de las primeras cotizaciones de *Valencia Late*- y con menos intensidad las **tipo Navel** (3,88%) -todavía en niveles muy bajos-.
- **FRUTA DE PEPITA (=):** Termina marzo en la misma tónica de todo el mes en este sector, esto es, mercados parados y gran estabilidad en los precios en origen; esta semana solo las **manzanas rojas** (2,15 %) presentan una variación superior al 1% y, una vez más, sin movimientos en las **peras**, para las que la poca oferta contribuye al mantenimiento de sus cotizaciones.
- **OTRAS FRUTAS (▼▲):** Variaciones de poca importancia en **aguacate** (-0,31 %) -de nuevo con la mayoría de la oferta concentrada en la variedad Hass- y **plátano** (-1,23 %) -que mantiene la oferta contenida y las cotizaciones estables-. Tras el ligero descenso de la semana pasada, vuelve a subir el **níspero** (2,74 %).
- **HORTALIZAS (▼▲):** Sólo el **calabacín** (18,56 %) mantiene, con menos intensidad, el brío alcista de la semana pasada, seguido de lejos por la **zanahoria** (9,28 %) -en buena medida debido al repunte de los mercados gaditanos-, el **pepino** (7,82 %) -gracias, principalmente, a las variedades lisas- y la **berenjena** (7,63 %). En contraste, predominio de cotizaciones a la baja en este apartado, anotándose los descensos relativos más destacados el **tomate cereza** (-17,03 %), el **espárrago** (-13,15 %), el **pimiento verde italiano** (-12,83 %) y el **tomate redondo liso** (-11,14 %), que sigue en valores elevados. Leve crecimiento del precio medio en origen de la **patata** (1,27%).

1.1.3. Precios Medios Nacionales de Productos Agrícolas: Gráficos

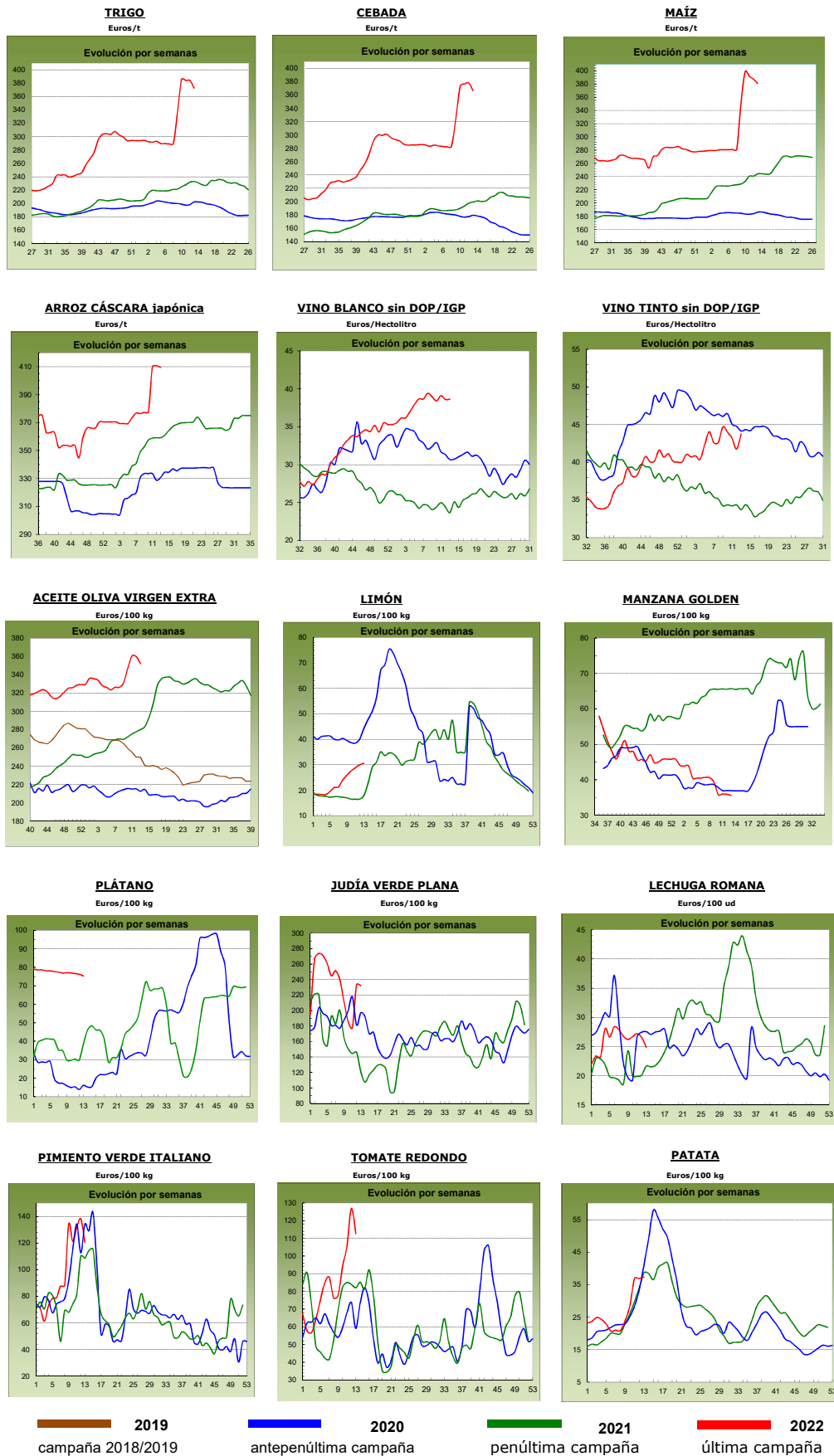

1.2. PRECIOS MEDIOS NACIONALES DE PRODUCTOS GANADEROS

1.2.1. Precios Medios Nacionales de Productos Ganaderos					
PRODUCTOS GANADEROS (especificaciones)		Semana 12 21-27/03 2022	Semana 13 28/03-03/04 2022	Variación semanal euros	Variación semanal %
VACUNO					
(1)	Ternera, 180-300 kilos (€/100 kg canal)	441,43	444,21	2,78	0,63
(1)	Machos de 12 a 24 meses (Clase R) (€/100 kg canal)	492,70	485,80	-6,90	-1,40
(1)	Animales de 8 a 12 meses (Clase R) (€/100 kg canal)	470,09	474,40	4,31	0,92
(1)	Bovino vivo, conjunto categorías (€/100 kg vivo)	238,70	240,56	1,86	0,78
CORDERO					
(1)	Corderos 9-19 kilos (€/100 kg canal)	728,24	728,32	0,08	0,01
(1)	Corderos 12-16 kilos (€/100 kg canal)	695,84	695,88	0,04	0,01
(1)	Corderos Ligeros (12-13 kilos) (€/100 kg canal)	703,24	703,45	0,21	0,03
(1)	Corderos Pesados (13-16 kilos) (€/100 kg canal)	688,45	688,30	-0,15	-0,02
PORCINO					
(1)	Porcino >60% magro (Clase S) (€/100 kg canal)	196,74	203,37	6,63	3,37
(1)	Porcino 60-55% magro (Clase E) (€/100 kg canal)	189,57	196,03	6,46	3,41
(1)	Porcino 55-50% magro (Clase U) (€/100 kg canal)	187,63	194,52	6,89	3,67
(1)	Porcino 50-45% magro (Clase R) (€/100 kg canal)	181,40	188,06	6,66	3,67
(1)	Lechon 20 kg (€/unidad)	58,75	60,03	1,28	2,18
POLLO					
(2)	Pollo, media de canales del 83% y 65% rdto. (€/100 kg canal)	207,33	207,33	0,00	0,00
(2)	Pollo P10 (83% rdto.) (€/100 kg canal)	183,48	183,48	0,00	0,00
(2)	Pollo P90 (65% rdto.) (€/100 kg canal)	209,24	209,24	0,00	0,00
HUEVOS					
(3)	Huevos Tipo Jaula, media Clase L y M (€/100 kg)	156,59	158,64	2,05	1,31
(3)	Huevos Tipo Jaula - Clase L (€/docena)	1,24	1,26	0,02	1,61
(3)	Huevos Tipo Jaula - Clase M (€/docena)	1,13	1,14	0,01	0,88
(3)	Huevos Tipo Suelo media Clase L y M (€/100 kg)	182,54	184,38	1,84	1,01
(3)	Huevos Tipo Suelo - Clase L (€/docena)	1,45	1,46	0,01	0,69
(3)	Huevos Tipo Suelo - Clase M (€/docena)	1,31	1,33	0,02	1,53
(3)	Huevos Tipo Campero, media Clase L y M (€/100 kg)	207,75	214,91	7,16	3,45
(3)	Huevos Tipo Campero- Mezcla Clase L y M (€/docena)	1,57	1,63	0,06	3,82
CONEJO					
(4)	Conejo 1,8-2,2 kilo, vivo (€/100 kg)	214,15	220,54	6,39	2,98
LECHE Y PRODUCTOS LÁCTEOS					
(6)	Suero de leche en polvo (€/100 kg)	117,84	121,10	3,26	2,77
(6)	Mantequilla sin sal (formato 25 kg) (€/100 kg)	632,31	641,16	8,85	1,40
(5)	Leche cruda de vaca (€/100 litros). Fuente: INFOLAC	Precio enero 2022: 36,02 €/100 litros			
MIEL					
(7)	Miel multifloral a granel (€/100 kg)	Precio febrero 2022: 350,86 €/100 kg			

Posición comercial:

- (1) Entrada matadero; (2) Salida muelle matadero; (3) Salida muelle centro de embalaje; (4) Salida granja;
 (5) Precio pagado al ganadero; (6) Precio franco fábrica sin impuestos ni costes; (7) Venta a la industria o mayorista

COMENTARIOS DE MERCADO

- **VACUNO** (▲▼): Se mantienen las subidas de cotización en las **canales de vacuno**, registrándose variaciones al alza del 0,63% en las de las terneras y del 0,92% en las de los animales de 8 a 12 meses. Se anota esta semana una bajada del -1,40 en las de los machos 12-24 meses. Los precios de los **animales vivos** suben esta semana un 0,78%.
- **OVINO** (=): 0,01% en la variación recogida esta semana en las cotizaciones medias de las diferentes clasificaciones de **canales de cordero**.
- **PORCINO** (▲): De media, las cotizaciones de las **canales de porcino de capa blanca** suben esta semana un 3,53%. Mientras tanto, los precios de los **porcinos cebados** (▲) mantienen las subidas en todas las plazas nacionales. Subida del 2,08% en el precio semanal del **lechón base 20 kg** (▲).
- **POLLOS** (=): Esta semana no se registran variaciones en las cotizaciones de las **canales de pollo**.
- **HUEVOS** (▲): Subidas generalizadas en los precios de los huevos, aunque en menor proporción que en semanas anteriores (en los **tipo jaula**, 1,61% en la docena de la Clase L y 0,88% en la de la Clase M; en los **tipo suelo**, 0,69% en la Clase L y 1,53% en la Clase M y; en los **tipo campero**, 3,82% en la mezcla de clases L y M).
- **CONEJO** (▲): El **conejo vivo de granja** anota una subida de cotizaciones del 2,98%.
- **PRODUCTOS LÁCTEOS**: El precio del **suero de leche en polvo** (▲) sube esta semana un 2,77%. Subida del 1,40% en el precio semanal de la **mantequilla sin sal** (▲).

1.2.2. Precios Medios Nacionales de Productos Ganaderos: Gráficos

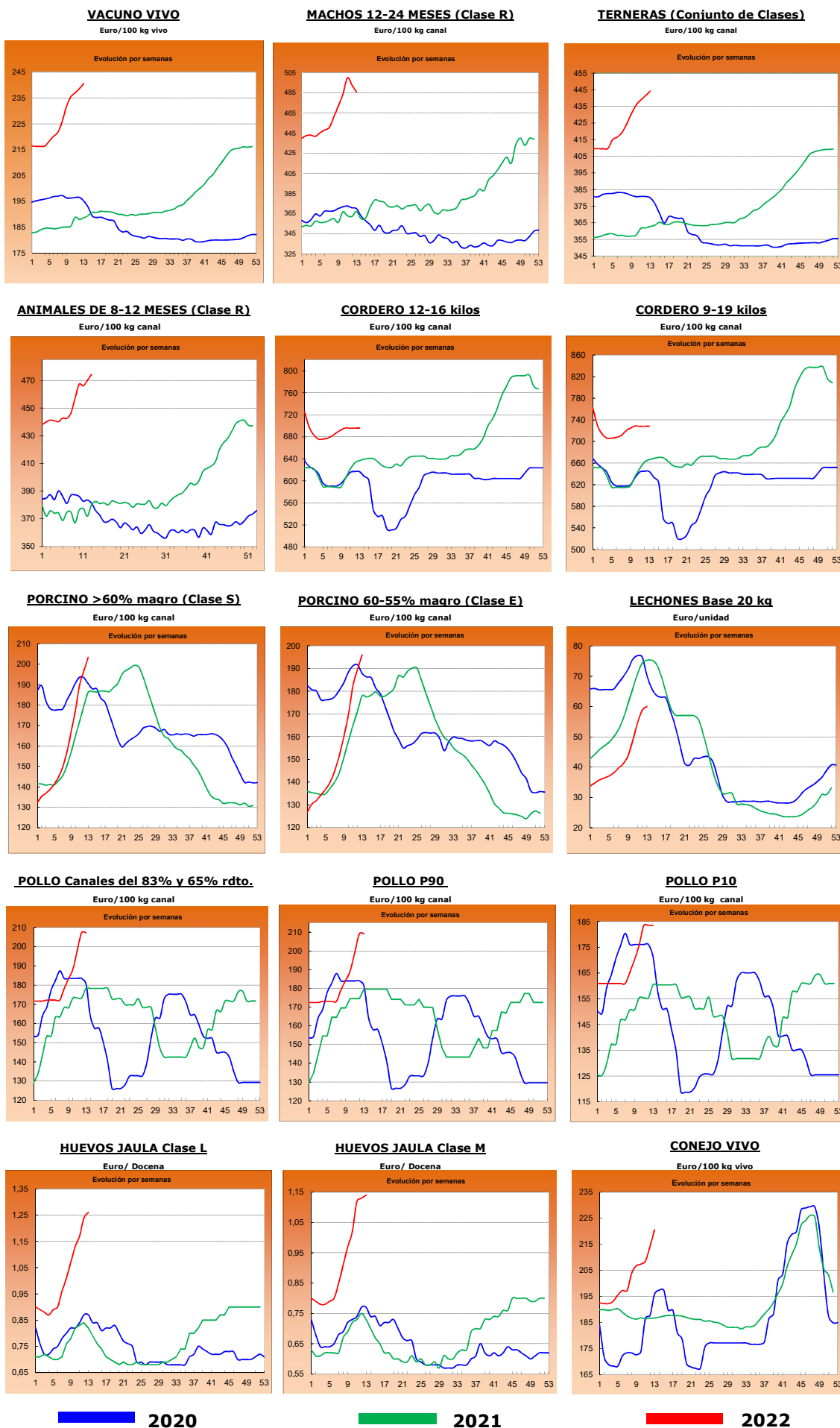

2.- PRECIOS EN MERCADOS REPRESENTATIVOS DE CEREALES, ALFALFA, ARROZ, VINOS, ACEITES Y SEMILLA DE GIRASOL

2.1. PRECIOS EN MERCADOS REPRESENTATIVOS DE CEREALES, ALFALFA Y ARROZ

2.1.1. Precios Medios en Mercados Representativos: Trigo y Alfalfa

Precios en Euro/Tonelada

REGLAMENTO (UE) 2017/1185 DE LA COMISION. Artículo 11, Anexo I. 1. (trigo); Artículo 12 (a), Anexo II.2 (alfalfa)

TRIGO: Salida de almacén cargado o entregado al transformador después de intermediario. Mercancía nacional y/o importada.

ALFALFA: Salida industria deshidratadora

PRODUCTO	MERCADO REPRESENTATIVO	Semana 12 21-27/03 2022	Semana 13 28/03-03/04 2022	Variación €
Trigo Blando Panificable	Albacete	384,40	376,20	-8,20
	Ávila	387,00	367,00	-20,00
	Barcelona	425,00	405,00	-20,00
	Burgos	376,26	359,26	-17,00
	Cádiz	410,00	400,00	-10,00
	Ciudad Real	340,00	340,00	0,00
	Cuenca	342,00	341,00	-1,00
	Guadalajara	405,00	381,00	-24,00
	Huesca	400,00	385,00	-15,00
	León	383,00	373,60	-9,40
	Lérida	390,00	380,00	-10,00
	Madrid	420,00	390,00	-30,00
	Murcia	415,00	400,00	-15,00
	Navarra	397,00	383,00	-14,00
	Palencia	368,00	366,40	-1,60
	Pontevedra	390,00	387,00	-3,00
	Salamanca	391,40	373,80	-17,60
	Segovia	359,40	351,40	-8,00
	Sevilla	415,00	403,00	-12,00
	Soria	379,80	373,20	-6,60
Tarragona	415,00	399,00	-16,00	
Toledo	360,00	360,00	0,00	
Valladolid	377,90	369,90	-8,00	
Zamora	383,00	375,00	-8,00	
Zaragoza	392,00	385,00	-7,00	
Trigo Duro	Córdoba	515,00	515,00	0,00
	Toledo	476,00	476,00	0,00
	Zaragoza	510,00	510,00	0,00
Alfalfa Balas	Albacete	290,00	290,00	0,00
	Huesca	240,00	240,00	0,00
	Lérida	235,83	247,50	11,67
	Navarra	215,00	255,00	40,00
	Palencia	190,00	190,00	0,00
	Toledo	245,00	245,00	0,00
Zaragoza	245,00	250,00	5,00	
Alfalfa Pellets	Albacete	280,00	280,00	0,00
	Huesca	209,50	209,50	0,00
	Lérida	202,50	206,25	3,75
	Navarra	205,00	215,00	10,00
	Palencia	222,00	222,00	0,00
	Toledo	225,00	225,00	0,00
	Zaragoza	205,00	215,00	10,00

2.1.2. Precios Medios en Mercados Representativos: Cebada

Precios en Euro/Tonelada

REGLAMENTO (UE) 2017/1185 DE LA COMISION. Artículo 11, Anexo I. 1.

Salida de almacén cargado o entregado al transformador después de intermediario. Mercancía nacional y/o importada.

PRODUCTO	MERCADO REPRESENTATIVO	Semana 12 21-27/03 2022	Semana 13 28/03-03/04 2022	Variación €
Cebada Pienso	Albacete	369,30	359,50	-9,80
	Ávila	386,00	360,00	-26,00
	Burgos	370,00	352,00	-18,00
	Cádiz	395,00	385,00	-10,00
	Ciudad Real	374,60	370,60	-4,00
	La Coruña	370,00	370,00	0,00
	Cuenca	380,00	368,00	-12,00
	Guadalajara	387,00	367,00	-20,00
	Huesca	380,00	373,00	-7,00
	León	370,00	365,00	-5,00
	Lérida	370,00	370,00	0,00
	Murcia	395,00	380,00	-15,00
	Palencia	--	360,00	--
	Salamanca	392,00	365,00	-27,00
	Segovia	365,00	355,00	-10,00
	Soria	373,00	360,00	-13,00
	Teruel	382,00	375,00	-7,00
	Toledo	388,00	368,00	-20,00
	Valladolid	375,00	365,00	-10,00
	Zamora	370,00	365,00	-5,00
Zaragoza	382,00	375,00	-7,00	
Cebada Malta	Albacete	385,00	375,00	-10,00
	Burgos	368,18	355,80	-12,38
	Ciudad Real	379,60	377,20	-2,40
	Cuenca	385,00	375,00	-10,00
	Guadalajara	391,00	372,60	-18,40
	Huesca	386,00	380,00	-6,00
	Lérida	375,00	375,00	0,00
	Madrid	405,00	382,00	-23,00
	Navarra	391,00	375,00	-16,00
	Palencia	353,00	362,60	9,60
	Salamanca	390,80	370,20	-20,60
	Segovia	353,20	345,20	-8,00
	Soria	369,20	360,20	-9,00
	Teruel	389,00	382,00	-7,00
	Toledo	405,00	382,00	-23,00
	Valladolid	372,94	367,34	-5,60
Zamora	373,00	365,60	-7,40	
Zaragoza	389,00	382,00	-7,00	

2.1.3. Precios Medios en Mercados Representativos: Maíz y Arroz

Precios en Euro/Tonelada

REGLAMENTO (UE) 2017/1185 DE LA COMISION. Artículo 11, Anexo I. 1. Cereales y 2 Arroz

Maíz grano: precios salida de almacén cargado. Mercancia nacional y/o importada.

Arroz cáscara precios salida almacén agricultor o en cooperativa, y arroz blanco precios salida industria

PRODUCTO	MERCADO REPRESENTATIVO	Semana 12 21-27/03 2022	Semana 13 28/03-03/04 2022	Variación €
Maiz Grano	Albacete	367,60	367,40	-0,20
	Badajoz	--	402,00	--
	Cáceres	--	402,00	--
	Ciudad Real	393,20	389,20	-4,00
	La Coruña	385,00	385,00	0,00
	Gerona	410,00	390,00	-20,00
	Huesca	390,00	380,00	-10,00
	León	376,00	366,00	-10,00
	Lérida	385,00	375,00	-10,00
	Madrid	410,00	390,00	-20,00
	Navarra	400,00	380,00	-20,00
	Pontevedra	385,00	385,00	0,00
	Salamanca	394,40	379,40	-15,00
	Toledo	403,20	387,20	-16,00
	Valladolid	387,66	371,14	-16,52
Zamora	379,00	368,40	-10,60	
Zaragoza	400,00	385,00	-15,00	
Arroz cáscara (Indica)	Badajoz	402,00	401,00	-1,00
	Cáceres	400,00	400,00	0,00
	Cádiz	324,00	324,00	0,00
	Sevilla	411,00	405,00	-6,00
	Valencia	320,00	320,00	0,00
Arroz cáscara (Japónica)	Huesca	400,00	400,00	0,00
	Sevilla	431,00	426,00	-5,00
	Tarragona	350,00	350,00	0,00
	Valencia	460,00	460,00	0,00
	Zaragoza	373,90	373,90	0,00
Arroz blanco (Indica)	Sevilla	611,00	611,00	0,00
	Valencia	790,00	790,00	0,00
Arroz blanco (Japónica)	Sevilla	636,00	636,00	0,00
	Tarragona	775,00	820,00	45,00
	Valencia	825,00	825,00	0,00
Arroz blanco vaporizado	Valencia	812,50	812,50	0,00
Arroz partido	Badajoz	363,75	363,75	0,00
	Sevilla	341,06	317,06	-24,00
	Tarragona	465,00	465,00	0,00
	Valencia	430,00	430,00	0,00

2.2. PRECIOS EN MERCADOS REPRESENTATIVOS DE VINOS
--

R. EJECUCIÓN (UE) 2017/1185 DE LA COMISION. Artículo 11, Anexo II. 3.

En €/hectólitro, salida bodega, a granel, pago al contado sin I. V. A.

PRODUCTO	MERCADO REPRESENTATIVO	Semana 12 21-27/03 2022	Semana 13 28/03-03/04 2022	Variación €
Vino Blanco sin DOP/IPG	Albacete	56,35	54,27	-2,08
	Badajoz	41,21	40,47	-0,74
	Ciudad Real	36,82	36,82	0,00
	Cuenca	36,94	39,41	2,47
	Toledo	34,92	36,05	1,13
Vino Tinto sin DOP / IPG	Precio de vino tinto referido al producto de 12 puntos de color			
	Albacete	47,41	45,31	-2,10
	Badajoz	58,58	56,75	-1,83
	Ciudad Real	36,78	37,32	0,54
	Cuenca	48,44	50,09	1,65
	Murcia	42,63	41,18	-1,45
	Toledo	41,83	40,29	-1,54
	Valencia	40,14	41,18	1,04

2.3. PRECIOS EN MERCADOS REPRESENTATIVOS DE ACEITES Y SEMILLAS DE GIRASOL

Aceites. Precios salida almazara/orujera/refinadora, en €/100 kg, sin I.V.A. Rgto. 2017/1185. Art.11. Anexo I.3.
Semilla de girasol. Precios en almacén del comprador mayorista, en €/100 kg, sin I.V.A. Rgto 2017/1185. Art. 8

PRODUCTO Y ESPECIFICACIONES	MERCADO REPRESENTATIVO	Semana 12 21-27/03 2022	Semana 13 28/03-03/04 2022	Variación €
ACEITE DE OLIVA VIRGEN EXTRA Menos de 0,8°	Albacete	380,00	350,00	-30,00
	Almería	340,00	340,00	0,00
	Badajoz	351,83	345,67	-6,17
	Cáceres	320,00	330,00	10,00
	Cádiz	348,00	348,00	0,00
	Ciudad Real	358,00	354,50	-3,50
	Córdoba	359,50	354,50	-5,00
	Cuenca	350,00	345,00	-5,00
	Granada	362,50	352,50	-10,00
	Huelva	362,00	362,00	0,00
	Jaén	362,50	351,50	-11,00
	Málaga	363,00	356,50	-6,50
	Sevilla	359,00	345,00	-14,00
	Tarragona	377,50	375,00	-2,50
Toledo	362,50	357,50	-5,00	
ACEITE DE OLIVA VIRGEN De 0,8° a 2°	Albacete	363,00	335,00	-28,00
	Badajoz	337,33	331,50	-5,83
	Cádiz	328,00	328,00	0,00
	Ciudad Real	334,00	332,00	-2,00
	Córdoba	350,00	343,00	-7,00
	Cuenca	340,00	330,00	-10,00
	Granada	349,00	337,50	-11,50
	Huelva	308,00	308,00	0,00
	Jaén	350,00	336,00	-14,00
	Málaga	345,50	340,50	-5,00
	Sevilla	331,00	332,50	1,50
	Tarragona	357,50	350,00	-7,50
Toledo	341,50	336,50	-5,00	
ACEITE DE OLIVA LAMPANTE Más de 2°	Albacete	358,00	325,00	-33,00
	Badajoz	330,50	328,00	-2,50
	Cáceres	299,00	299,00	0,00
	Cádiz	315,00	315,00	0,00
	Ciudad Real	325,50	323,00	-2,50
	Córdoba	336,50	330,00	-6,50
	Cuenca	330,00	320,00	-10,00
	Granada	339,00	322,50	-16,50
	Huelva	301,00	301,00	0,00
	Jaén	337,50	324,00	-13,50
	Málaga	337,50	327,50	-10,00
	Sevilla	318,00	322,50	4,50
	Tarragona	317,50	310,00	-7,50
Toledo	332,50	327,50	-5,00	
ACEITE DE OLIVA REFINADO	Córdoba	335,00	335,00	0,00
	Jaén	339,00	339,00	0,00
	Sevilla	321,50	329,00	7,50
	Tarragona	382,50	375,00	-7,50
ACEITE DE ORUJO DE OLIVA CRUDO	Córdoba	136,50	166,50	30,00
	Jaén	167,00	201,00	34,00
	Málaga	143,26	200,00	56,74
	Sevilla	139,36	203,50	64,14
	Tarragona	220,00	220,00	0,00
	Toledo	170,00	195,00	25,00
ACEITE DE ORUJO DE OLIVA REFINADO	Sevilla	184,74	317,50	132,76
PIPA DE GIRASOL Alto oleico	Centro	635,93	635,93	0,00
	Norte	592,92	592,92	0,00
	Sur	626,34	622,93	-3,40
PIPA DE GIRASOL Convencional	Centro	620,66	620,66	0,00
	Norte	585,66	585,66	0,00
	Sur	618,1	616,05	-2,05

3. PRECIOS DE PRODUCCIÓN DE FRUTAS Y HORTALIZAS EN EL MERCADO INTERIOR

3.1. PRECIOS DE PRODUCCIÓN EN EL MERCADO INTERIOR FRUTAS

3.1.1. Precios de Producción de Frutas en el Mercado Interior:

Precios diarios y Precios Medios Ponderados Semanales en mercados representativos provinciales.

Precios a la salida del centro de acondicionamiento de productos seleccionados, embalados y, en su caso, en palés (€/100 kg peso neto)

CÍTRICOS

PRODUCTO	MERCADO	VARIEDAD O TIPO	CAT.	CALIBRE	DIA/MES							
					28/3	29/3	30/3	31/3	1/4	2/4	3/4	PMPS
LIMÓN	Alicante	Fino	I	3-4	89,90	93,88	92,88	94,88	89,90	--	--	92,33
	Málaga	Fino	I	3-4	109,67	108,66	109,67	107,68	106,68	--	--	108,47
	Murcia	Fino	I	3-4	100,00	105,00	104,00	100,00	105,00	--	--	102,77
	Alicante	Fino/Primofiori	I	3-4	105,00	105,00	105,00	105,00	105,00	--	--	105,00
MANDARINA	Castellón	Nadorcott	I	1-2	112,28	113,05	108,58	93,15	111,18	112,10	--	106,64
	Valencia	Nadorcott	I	1-2	119,96	115,12	124,53	116,66	121,32	119,85	125,54	118,32
	Castellón	Orri	I	1-2	175,00	160,20	131,79	134,77	114,20	114,65	--	129,38
	Valencia	Orri	I	1-2	135,56	136,60	138,59	139,43	140,46	131,05	96,78	137,05
	Castellón	Ortanique	I	1-2	74,28	75,57	74,20	75,82	76,62	63,31	--	74,76
	Valencia	Ortanique	I	1-2	64,30	92,46	60,05	66,01	59,85	--	--	77,30
	Castellón	Tango	I	1-2	108,76	115,79	110,01	114,86	106,28	125,11	--	113,82
	Valencia	Tango	I	1-2	152,79	149,10	142,41	134,00	139,94	142,09	148,18	142,61
	Almería	Todas las variedades	I	1-2	56,00	56,00	56,00	56,00	56,00	--	--	56,00
	Huelva	Todas las variedades	I	1-2	65,00	65,00	65,00	65,00	65,00	--	--	65,00
	Sevilla	Todas las variedades	I	1-2	70,00	70,00	70,00	70,00	70,00	--	--	70,00
NARANJA	Sevilla	Navel	I	3-6	50,00	50,00	50,00	50,00	50,00	--	--	50,00
	Castellón	Navel Lane Late	I	3-6	58,85	56,80	58,02	55,60	55,96	59,35	--	57,20
	Córdoba	Navel Lane Late	I	3-6	45,00	45,00	45,00	45,00	45,00	--	--	45,00
	Huelva	Navel Lane Late	I	3-6	44,00	44,00	44,00	44,00	44,00	--	--	44,00
	Sevilla	Navel Lane Late	I	3-6	46,00	46,00	46,00	46,00	46,00	--	--	46,00
	Valencia	Navel Lane Late	I	3-6	55,56	63,93	56,93	55,88	56,68	80,22	77,80	58,76
	Castellón	Navelate	I	3-6	73,62	70,09	72,63	66,26	62,88	98,50	--	68,63
	Córdoba	Navelate	I	3-6	43,00	43,00	43,00	43,00	43,00	--	--	43,00
	Valencia	Navelate	I	3-6	80,00	92,49	80,00	80,00	80,00	--	--	89,49
	Valencia	Navelina	I	3-6	48,59	48,59	48,59	48,59	48,59	--	--	48,59
	Castellón	Salustiana	I	3-6	62,82	58,47	57,08	61,66	65,56	65,02	--	62,18
	Huelva	Salustiana	I	3-6	40,00	40,00	40,00	40,00	40,00	--	--	40,00
	Sevilla	Salustiana	I	3-6	40,00	40,00	40,00	40,00	40,00	--	--	40,00
	Valencia	Salustiana	I	3-6	70,95	66,22	70,15	57,57	67,42	--	--	64,33
	Sevilla	Sanguina	I	3-6	50,00	50,00	50,00	50,00	50,00	--	--	50,00
	Valencia	Sanguinelli	I	3-6	--	148,52	--	--	--	--	--	148,52
	Castellón	Valencia Late	I	3-6	64,75	60,42	60,42	71,08	60,18	60,64	--	61,91
	Córdoba	Valencia Late	I	3-6	41,50	41,50	41,50	41,50	41,50	--	--	41,50
	Valencia	Valencia Late	I	3-6	72,00	72,00	72,35	72,00	72,00	--	--	72,25

FRUTAS DE PEPITA

PRODUCTO	MERCADO	VARIEDAD O TIPO	CAT.	CALIBRE	DIA/MES								
					28/3	29/3	30/3	31/3	1/4	2/4	3/4	PMPS	
MANZANA	Gerona	Fuji	I	65-80	115,88	115,88	115,88	115,88	115,88	--	--	115,88	
	Lérida	Fuji	I	65-80	74,50	74,50	74,50	74,50	74,50	--	--	74,50	
	Zaragoza	Fuji	I	65-80	66,02	66,02	66,02	66,02	66,02	--	--	66,02	
	Gerona	Golden Delicious	I	65-80	101,41	101,41	101,41	101,41	101,41	--	--	101,41	
	Lérida	Golden Delicious	I	65-80	57,73	57,16	60,36	58,08	59,00	--	--	58,42	
	Zaragoza	Golden Delicious	I	65-80	67,71	67,71	67,71	67,71	67,71	--	--	67,71	
	Gerona	Granny Smith	I	65-80	89,61	89,61	89,61	89,61	89,61	--	--	89,61	
	Lérida	Granny Smith	I	65-80	59,50	59,50	62,50	63,85	59,50	--	--	60,72	
	Gerona	Red Delicious	I	65-80	101,83	101,83	101,83	101,83	101,83	--	--	101,83	
	Zaragoza	Red Delicious	I	65-80	63,00	63,00	63,00	63,00	63,00	--	--	63,00	
	Zaragoza	Reineta	I	70-80	84,07	84,07	84,07	84,07	84,07	--	--	84,07	
	Gerona	Royal Gala	I	65-80	97,31	97,31	97,31	97,31	97,31	--	--	97,31	
	Lérida	Royal Gala	I	65-80	59,50	59,50	59,50	59,50	59,50	--	--	59,50	
	Zaragoza	Royal Gala	I	65-80	81,84	81,84	81,84	81,84	81,84	--	--	81,84	
	PERA	Zaragoza	Blanquilla	I	55-60	92,80	92,80	92,80	92,80	92,80	--	--	92,80
		La Rioja	Conferencia	I	55-60	110,00	110,00	110,00	110,00	110,00	--	--	110,00
Lérida		Conferencia	I	55-60	95,00	95,00	95,00	95,00	95,00	--	--	95,00	
Zaragoza		Conferencia	I	55-60	100,36	100,36	100,36	100,36	100,36	--	--	100,36	

OTRAS FRUTAS

PRODUCTO	MERCADO	VARIEDAD O TIPO	CAT.	CALIBRE	DIA/MES							
					28/3	29/3	30/3	31/3	1/4	2/4	3/4	PMPS
AGUACATE	Granada	Hass	-	-	235,00	235,00	235,00	235,00	235,00	--	--	235,00
	Málaga	Hass	-	-	298,00	298,00	298,00	298,00	298,00	--	--	298,00

3.1.2. Precios de Producción de Frutas en el Mercado Interior: Precios Medios Ponderados Semanales Nacionales

Referencia: Reglamento Delegado (UE) 2017/891 de la Comisión, de 13 de marzo (DOUE de 25 de mayo). Art. 55 y Anexo VI
Precios a la salida del centro de acondicionamiento de productos seleccionados, embalados y, en su caso, en palés (€/100kg peso neto)

CÍTRICOS

PRODUCTO	MERCADO	VARIEDAD O TIPO	CAT.	CALIBRE	PRECIO MEDIO PONDERADO SEMANAL NACIONAL Semana 13- 2022: 28/03 - 03/04
LIMÓN	ESPAÑA	Todas las variedades	I	3-4	104,12
MANDARINA	ESPAÑA	Todas las variedades	I	1-2	109,72
NARANJA	ESPAÑA	Lanelate	I	3-6	55,28
	ESPAÑA	Navel	I	3-6	50,00
	ESPAÑA	Navelate	I	3-6	82,48
	ESPAÑA	Navelina	I	3-6	48,59
	ESPAÑA	Salustiana	I	3-6	40,68
	ESPAÑA	Valencia Late	I	3-6	70,76

FRUTAS DE PEPITA

PRODUCTO	MERCADO	VARIEDAD O TIPO	CAT.	CALIBRE mm	PRECIO MEDIO PONDERADO SEMANAL NACIONAL Semana 13- 2022: 28/03 - 03/04
MANZANA	ESPAÑA	Fuji	I	65/80	74,11
	ESPAÑA	Golden delicious	I	65/80	61,33
	ESPAÑA	Granny Smith	I	65/80	75,05
	ESPAÑA	Red Delicious y demás Var. Rojas	I	65/80	101,03
	ESPAÑA	Gala	I	65/80	60,37
PERA	ESPAÑA	Blanquilla	I	55/60	92,80
	ESPAÑA	Conferencia	I	60/65+	102,74

OTRAS FRUTAS

PRODUCTO	MERCADO	VARIEDAD O TIPO	CAT.	CALIBRE	PRECIO MEDIO PONDERADO SEMANAL NACIONAL Semana 13- 2022: 28/03 - 03/04
AGUACATE	ESPAÑA	Hass	-	-	274,14

3.2. PRECIOS DE PRODUCCIÓN EN EL MERCADO INTERIOR: PRODUCTOS HORTÍCOLAS

3.2.1. Precios de Producción de Hortalizas en el Mercado Interior:
Precios diarios y Precios Medios Ponderados Semanales en mercados representativos provinciales.

Precios a la salida del centro de acondicionamiento de productos seleccionados, embalados y, en su caso, en palés (€/100 kg peso neto)

PRODUCTO	MERCADO	VARIEDAD O TIPO	CAT.	CALIBRE	DIA/MES							
					28/3	29/3	30/3	31/3	1/4	2/4	3/4	PMPS
ACELGA	Navarra	Todos los tipos y variedades	-	-	90,00	90,00	90,00	90,00	90,00	--	--	90,00
AJO	Cuenca	Blanco	-	50-60 mm	206,00	206,00	206,00	206,00	206,00	--	--	206,00
	Albacete	Morado	-	50-80 mm	200,00	200,00	200,00	200,00	200,00	--	--	200,00
	Córdoba	Morado	-	50-80 mm	220,00	220,00	220,00	220,00	220,00	--	--	220,00
	Cuenca	Morado	-	50-80 mm	242,50	242,50	242,50	242,50	242,50	--	--	242,50
	Albacete	Primavera	-	50-60 mm	215,00	215,00	215,00	215,00	215,00	--	--	215,00
	Córdoba	Primavera	-	50-60 mm	196,07	196,07	196,07	196,07	196,07	--	--	196,07
Cuenca	Primavera	-	50-60 mm	190,00	190,00	190,00	190,00	190,00	--	--	190,00	
ALCACHOFA	Murcia	Todos los tipos y variedades	-	-	155,47	145,17	151,26	141,47	139,65	--	--	146,32
	Navarra	Todos los tipos y variedades	-	-	130,00	130,00	130,00	130,00	130,00	--	--	130,00
APIO	Murcia	Verde	-	-	29,17	29,17	29,17	29,17	29,17	--	--	29,17
BERENJENA	Almería	Todos los tipos y variedades	-	-	38,82	42,79	34,12	34,12	36,47	47,00	--	39,16
	Málaga	Todos los tipos y variedades	-	-	75,00	75,00	75,00	75,00	75,00	--	--	75,00
BRÓCOLI	Murcia	--	-	-	92,30	92,30	88,64	81,33	88,64	--	--	88,80
CALABACÍN	Almería	Todas las variedades	-	14-21 g	205,00	227,50	292,00	237,00	183,00	188,00	--	221,97
	Málaga	Todas las variedades	-	14-21 g	190,00	190,00	190,00	190,00	190,00	--	--	190,00
CALABAZA	Murcia	Cachuate	-	-	35,00	35,00	35,00	35,00	35,00	--	--	35,00
CEBOLLA	Albacete	Todos los tipos y variedades	-	-	32,00	32,00	32,00	32,00	32,00	--	--	32,00
	Córdoba	Todos los tipos y variedades	-	-	25,00	25,00	25,00	25,00	25,00	--	--	25,00
	Cuenca	Todos los tipos y variedades	-	-	30,00	30,00	30,00	30,00	30,00	--	--	30,00
	Lérida	Todos los tipos y variedades	-	-	23,55	23,55	23,55	23,55	23,55	--	--	23,55
	Sevilla	Todos los tipos y variedades	-	-	38,00	38,00	38,00	38,00	38,00	--	--	38,00
	Toledo	Todos los tipos y variedades	-	-	29,00	29,00	29,00	29,00	29,00	--	--	29,00
	Albacete	Cerrado	-	30-65 mm	178,05	178,05	178,05	178,05	178,05	--	--	178,05
CHAMPIÓN	Cuenca	Cerrado	-	30-65 mm	193,50	193,50	193,50	193,50	193,50	--	--	193,50
	La Rioja	Cerrado	-	30-65 mm	235,50	235,50	235,50	235,50	235,50	--	--	235,50
	Navarra	Cerrado	-	30-65 mm	250,00	250,00	250,00	250,00	250,00	--	--	250,00
	Barcelona	Todos los tipos y variedades	-	-	70,40	70,40	70,40	70,40	70,40	--	--	70,40
COLIFLOR	Granada	Todos los tipos y variedades	-	-	96,84	96,84	96,84	96,84	96,84	--	--	96,84
	La Rioja	Todos los tipos y variedades	-	-	46,85	46,85	46,85	46,85	46,85	--	--	46,85
	Murcia	Todos los tipos y variedades	-	-	76,43	68,46	71,47	77,65	85,18	--	--	76,62
	Navarra	Todos los tipos y variedades	-	-	73,00	73,00	73,00	73,00	73,00	--	--	73,00
	Tarragona	Todos los tipos y variedades	-	-	88,00	88,00	88,00	88,00	88,00	--	--	88,00
	Toledo	Todos los tipos y variedades	-	-	147,40	147,40	147,40	147,40	147,40	--	--	147,40
	Málaga	Hoja lisa	-	-	50,00	50,00	50,00	50,00	50,00	--	--	50,00
COL-REPOLLO	Murcia	Hoja rizada	-	-	93,76	93,76	90,80	90,80	93,76	--	--	92,71
	Barcelona	Todos los tipos y variedades	-	-	56,14	56,14	56,14	56,14	56,14	--	--	56,14
	La Coruña	Todos los tipos y variedades	-	-	81,00	81,00	81,00	81,00	81,00	--	--	81,00
	Lugo	Todos los tipos y variedades	-	-	88,00	88,00	88,00	88,00	88,00	--	--	88,00
	Navarra	Todos los tipos y variedades	-	-	65,00	65,00	65,00	65,00	65,00	--	--	65,00
	Salamanca	Todos los tipos y variedades	-	-	45,00	45,00	45,00	45,00	45,00	--	--	45,00
	Tarragona	Todos los tipos y variedades	-	-	80,00	80,00	80,00	80,00	80,00	--	--	80,00
	Murcia	Hoja lisa	-	-	57,67	58,19	58,19	59,77	59,77	--	--	58,76
	Navarra	Todos los tipos y variedades	-	-	137,00	137,00	137,00	137,00	137,00	--	--	137,00
	Navarra	Todos los tipos y variedades	-	-	430,00	430,00	430,00	430,00	430,00	--	--	430,00
ESPINACA	Murcia	Todos los tipos y variedades	-	-	158,00	153,00	158,00	158,00	163,00	--	--	158,46
FRESA	Barcelona	Todas las variedades	-	-	209,10	209,10	209,10	209,10	209,10	--	--	209,10
	Huelva	Todas las variedades	-	-	240,22	240,22	240,22	240,22	240,22	--	--	240,22
JUDÍA VERDE	Almería	Emerite	-	-	--	403,00	--	--	--	400,00	--	401,37
	Almería	Plana	-	-	342,14	258,57	317,14	269,52	265,00	212,86	--	287,10
	Granada	Plana	-	-	411,00	352,00	349,00	390,00	325,00	374,00	--	360,51
	Málaga	Plana	-	-	300,00	300,00	300,00	300,00	300,00	--	--	300,00
	Lérida	Todos los tipos y variedades	-	-	371,00	371,00	371,00	371,00	371,00	--	--	371,00
LECHUGA	Murcia	Baby	I	-	98,00	93,00	88,00	93,00	98,00	--	--	94,50
	Murcia	Iceberg	I	400g y +	101,00	117,00	117,00	132,00	133,00	--	--	120,91
	Barcelona	Romana	I	600g y +	73,67	73,67	73,67	73,67	73,67	--	--	73,67
	Murcia	Romana	I	600g y +	64,98	63,07	64,98	66,89	66,89	--	--	65,53
	Lérida	Todos los tipos y variedades	I	400g y +	79,47	79,47	79,47	79,47	79,47	--	--	79,47
	Navarra	Todos los tipos y variedades	I	400g y +	98,00	98,00	98,00	98,00	98,00	--	--	98,00
PEPINO	Almería	De Almería	-	350-500 g	55,05	60,14	75,92	89,30	89,05	80,52	--	70,37
	Granada	De Almería	-	-	104,00	99,00	101,00	112,00	127,00	134,00	--	110,33
	Almería	Español	-	-	--	66,00	--	57,00	--	69,00	--	65,31
	Murcia	Español	-	-	94,00	90,00	93,00	105,00	93,00	--	--	94,51
PIMIENTO	Almería	Cuadrado Color	I	70 mm y +	--	96,38	--	90,85	--	73,78	--	90,72
	Granada	Cuadrado Color	I	70 mm y +	151,28	174,70	172,00	169,33	166,34	153,00	--	165,77
	Almería	Cuadrado Verde	I	70 mm y +	138,82	121,94	112,94	121,14	110,59	81,63	--	119,89
	Granada	Cuadrado Verde	I	70 mm y +	--	--	164,00	154,00	--	--	--	158,95
	Almería	Italiano Verde	I	40 mm y +	--	183,00	--	145,88	--	161,18	--	165,41
Málaga	Italiano Verde	I	40 mm y +	230,00	230,00	230,00	230,00	230,00	--	--	230,00	
PUERRO	Tarragona	Todos los tipos y variedades	-	-	60,00	60,00	60,00	60,00	60,00	--	--	60,00
	Toledo	Todos los tipos y variedades	-	-	131,00	131,00	133,00	133,70	133,70	--	--	132,48
TOMATE	Almería	Cereza	I	-	--	154,00	162,00	185,00	174,00	165,00	--	165,42
	Granada	Cereza	I	-	250,57	250,57	250,57	250,57	250,57	--	--	250,57
	Málaga	Cereza	I	-	269,82	269,82	269,82	269,82	269,82	--	--	269,82
	Murcia	Cereza	I	-	240,00	235,00	240,00	245,00	240,00	--	--	240,05
	Almería	Racimo	I	-	--	189,16	182,46	178,86	183,59	187,47	--	184,84
	Almería	Redondo	I	57-100mm	155,00	165,76	158,01	160,67	149,57	176,78	--	158,22
	Granada	Redondo	I	57-100mm	150,00	150,00	150,00	150,00	150,00	--	--	150,00
	Málaga	Redondo	I	57-100mm	140,00	140,00	140,00	140,00	140,00	--	--	140,00
	Murcia	Redondo	I	57-100mm	120,00	125,00	125,00	125,00	130,00	--	--	125,25
ZANAHORIA	Cádiz	Todos los tipos y variedades	-	-	40,40	40,40	40,40	40,40	40,40	--	--	40,40
	Toledo	Todos los tipos y variedades	-	-	38,00	38,00	38,00	38,00	38,00	--	--	38,00
	Valladolid	Todos los tipos y variedades	-	-	27,00	27,00	27,00	27,00	27,00	--	--	27,00

3.2.2. Precios de Producción de Hortícolas en el Mercado Interior: Precios Medios Ponderados Semanales Nacionales

Referencia: Reglamento Delegado (UE) 2017/891 de la Comisión, de 13 de marzo (DOUE de 25 de mayo). Art. 55 y Anexo VI

Precios a la salida del centro de acondicionamiento de productos seleccionados, embalados y, en su caso, en palés (€/100kg peso neto)

HORTALIZAS

PRODUCTO	MERCADO	VARIEDAD O TIPO	CAT.	CALIBRE	PRECIO MEDIO PONDERADO SEMANAL NACIONAL Semana 13- 2022: 28/03 - 03/04
AJO	ESPAÑA	Blanco	-	50-60 mm	206,00
	ESPAÑA	Morado	-	45-55 mm	220,83
	ESPAÑA	Primavera	-	50-60 mm	200,36
BERENJENA	ESPAÑA	Todos los tipos y variedades	-	40+ /70+	39,31
CALABACÍN	ESPAÑA	Todas las variedades	-	14-21	221,62
CEBOLLA	ESPAÑA	Todos los tipos y variedades	-	-	30,84
CHAMPIÑÓN	ESPAÑA	Cerrado	-	Medio (30-65 mm)	202,30
COLIFLOR	ESPAÑA	Todos los tipos y variedades	-	-	72,91
COL-REPOLLO	ESPAÑA	Todos los tipos y variedades	-	-	77,23
ESPÁRRAGO	ESPAÑA	Todos los tipos y variedades	-	-	430,00
FRESA	ESPAÑA	Todas las variedades	-	-	240,11
JUDÍA VERDE	ESPAÑA	Todos los tipos y variedades	-	-	323,05
LECHUGA	ESPAÑA	Todos los tipos y variedades	I	400 g o superior	90,67
PEPINO	ESPAÑA	Variedades lisas	-	350-500 g	76,83
PIMIENTO DULCE	ESPAÑA	Todos los tipos y variedades	I	40 mm o superior	116,32
PUERRO	ESPAÑA	Todos los tipos y variedades	-	-	74,51
TOMATE	ESPAÑA	Cereza	I	-	187,78
	ESPAÑA	Racimo	I	-	184,84
	ESPAÑA	Redondo	I	57-100mm	151,98
ZANAHORIA	ESPAÑA	Todos los tipos y variedades	-	-	34,61

4. PRECIOS REPRESENTATIVOS DE PRODUCTOS GANADEROS

4.1. PRECIOS REPRESENTATIVOS DE PRODUCTOS GANADEROS: BOVINO

4.1.1. Precios Medios Nacionales de Canales de Bovino Pesado

PRECIO MEDIO NACIONAL (€/100kg Canal) DE CANALES DE BOVINO PESADO SEGÚN MODELO COMUNITARIO DE CLASIFICACIÓN R 2017/1182, R 2017/1184, RD 815/2018 (Euro/100kg canal)

CATEGORÍA	CLASE DE CONFORMACIÓN Y DE ESTADO DE ENGRASAMIENTO	Semana 12 21-27/03 2022	Semana 13 28/03-03/04 2022	Variación €
Categoría A: Canales de machos jóvenes sin castrar de más de un año y menos de dos	Muy buena y poco cubierta (U-2)	505,67	503,64	-2,03
	Muy buena y cubierta (U-3)	499,93	492,18	-7,75
	Precio medio ponderado Categoría U	501,80	495,92	-5,88
	Buena y poco cubierta (R-2)	494,55	490,89	-3,66
	Buena y cubierta (R-3)	492,22	484,51	-7,71
	Precio medio ponderado Categoría R	492,70	485,80	-6,90
	Menos buena y poco cubierta (O-2)	457,90	470,49	12,59
	Menos buena y cubierta (O-3)	462,38	480,26	17,88
	Precio medio ponderado Categoría O	460,82	476,86	16,04
Categoría D: Canales de hembras que hayan parido	Mediocre y poco cubierta (P-2)	299,52	313,94	14,42
	Mediocre y cubierta (P-3)	275,31	298,88	23,57
	Precio medio ponderado Categoría P	297,06	312,41	15,35
	Buena y cubierta (R-3)	324,69	350,14	25,45
	Buena y grasa (R-4)	328,38	338,82	10,44
	Precio medio ponderado Categoría R	325,85	346,59	20,74
	Menos buena y poco cubierta (O-2)	339,70	356,45	16,75
	Menos buena y cubierta (O-3)	353,99	375,68	21,69
	Menos buena y grasa (O-4)	342,91	399,88	56,97
	Precio medio ponderado Categoría O	347,38	372,76	25,38
Categoría E: Canales de otras hembras (de 12 meses o más)	Muy buena y poco cubierta (U-2)	477,29	493,73	16,44
	Muy buena y cubierta (U-3)	486,38	485,12	-1,26
	Precio medio ponderado Categoría U	484,66	486,74	2,08
	Buena y poco cubierta (R-2)	487,36	457,22	-30,14
	Buena y cubierta (R-3)	477,71	449,12	-28,59
	Buena y grasa (R-4)	485,84	493,86	8,02
	Precio medio ponderado Categoría R	479,21	452,30	-26,91
	Menos buena y poco cubierta (O-2)	387,91	419,30	31,39
Menos buena y cubierta (O-3)	419,48	444,71	25,23	
	Menos buena y grasa (O-4)	427,09	473,70	46,61
	Precio medio ponderado Categoría O	414,42	441,21	26,79
Categoría Z: Canales de animales desde 8 a menos de 12 meses	Muy buena y poco cubierta (U-2)	481,79	490,10	8,31
	Muy buena y cubierta (U-3)	485,12	484,26	-0,86
	Precio medio ponderado Categoría U	483,87	486,46	2,59
	Buena y poco cubierta (R-2)	476,93	485,69	8,76
	Buena y cubierta (R-3)	468,32	471,48	3,16
	Precio medio ponderado Categoría R	470,09	474,40	4,31
	Menos buena y poco cubierta (O-2)	440,95	459,86	18,91
	Menos buena y cubierta (O-3)	440,61	451,38	10,77
	Precio medio ponderado Categoría O	440,78	455,70	14,92

4.1.2. Precios Medios Nacionales del Bovino Vivo

R 2017/1182, R 2017/1184 (Euro/100 kg vivo)

BOVINO VIVO	Semana 12 21-27/03 2022	Semana 13 28/03-3/04 2022	Variación €
Machos hasta 480 Kg. vivo	261,94	263,32	1,38
Machos de más de 480 kg. vivo	262,34	264,04	1,70
Hembras que hayan parido	132,56	135,51	2,95
Otras hembras de hasta 380 Kg. vivo	258,94	260,84	1,90
Otras hembras de más de 380 Kg. vivo	264,12	266,34	2,22

4.1.3. Precios Medios Nacionales de Otros Animales de la Especie Bovina

OTROS BOVINOS	Semana 12 21-27/03 2022	Semana 13 28/03-3/04 2022	Variación €
TERNEROS DE 8 DÍAS A 4 SEMANA (Euro/cabeza)			
Macho frisón	106,20	108,44	2,24
Macho cruzado	236,09	236,09	0,00
Hembra frisón	84,52	84,52	0,00
Hembra cruzado	178,04	178,04	0,00
<i>Media ponderada nacional (Euro/Cabeza)</i>	163,00	163,78	0,78
TERNEROS DE 6 HASTA 12 MESES (Euro/100kg vivo)			
Macho frisón (base 200 kg)	177,48	177,48	0,00
Macho cruzado (base 200 kg)	333,54	333,54	0,00
Hembra frisón (base 200 kg)	350,00	350,00	0,00
Hembra cruzado (base 200 kg)	241,50	241,50	0,00
<i>Media ponderada nacional (Euro/100kg vivo)</i>	292,03	292,03	0,00

4.2. PRECIOS REPRESENTATIVOS DE PRODUCTOS GANADEROS: OVINO

4.2.1. Precios Medios Nacionales de Canales de Ovino Frescas o Refrigeradas

R 2017/1182, R 2017/1184 (Euro/100 kg canal)

CORDEROS I Y II	Semana 12 21-27/03 2022	Semana 13 28/03-3/04 2022	Variación €
Corderos I (12 a 13 kg/canal)	703,24	703,45	0,21
Corderos II (13,1 a 16 kg/canal)	688,45	688,30	-0,15
<i>Media ponderada</i>	695,84	695,88	0,04

PRECIOS MEDIOS DE CANALES DE OVINO FRESCAS O REFRIGERADAS EN LOS MERCADOS NACIONALES REPRESENTATIVOS PARA LA UE

MERCADO REPRESENTATIVO - Cordero 9-19 kg	Semana 12 21-27/03 2022	Semana 13 28/03-3/04 2022	Variación €
Barcelona	810,97	812,15	1,18
Madrid	783,16	783,16	0,00
Valencia	658,11	658,98	0,87
Albacete	714,40	714,40	0,00
Extremadura	722,94	722,94	0,00
Segovia	716,58	716,58	0,00
Toledo	693,69	693,69	0,00
Zaragoza	777,23	777,23	0,00
<i>Media ponderada</i>	728,24	728,32	0,08

4.3. PRECIOS REPRESENTATIVOS DE PRODUCTOS GANADEROS: PORCINO

4.3.1. Precios Medios de Canales de Porcino de Capa Blanca

CLASIFICACIÓN EUROP R 2017/1182, R 2017/1184 (Euro/100kg canal)

	Clase S (>60% contenido magro)			Clase E (60%-55% contenido magro)			Clase U (55%-50% contenido magro)		
	Semana 12 21-27/03 2022	Semana 13 28/03-03/04 2022	Variación €	Semana 12 21-27/03 2022	Semana 13 28/03-03/04 2022	Variación €	Semana 12 21-27/03 2022	Semana 13 28/03-03/04 2022	Variación €
PRECIO MEDIO NACIONAL	196,74	203,37	6,63	189,57	196,03	6,46	187,63	194,52	6,89

	Clase R (50%-45% contenido magro)			Clase O (45%-40% contenido magro)			Clase P (<40% contenido magro)		
	Semana 12 21-27/03 2022	Semana 13 28/03-03/04 2022	Variación €	Semana 12 21-27/03 2022	Semana 13 28/03-03/04 2022	Variación €	Semana 12 21-27/03 2022	Semana 13 28/03-03/04 2022	Variación €
PRECIO MEDIO NACIONAL	181,40	188,06	6,66	176,48	183,81	7,33	171,62	180,02	8,40

4.3.2. Precios Medios en Mercados Representativos Provinciales de Porcino Cebado (*)

MERCADO REPRESENTATIVO	SELECTO (nivel menor de grasa)			NORMAL (nivel normal de grasa)			GRASO (nivel mayor de grasa)		
	Semana 12 21-27/03 2022	Semana 13 28/03-03/04 2022	Variación €	Semana 12 21-27/03 2022	Semana 13 28/03-03/04 2022	Variación €	Semana 12 21-27/03 2022	Semana 13 28/03-03/04 2022	Variación €
Barcelona	--	--	--	1,48	1,54	0,06	1,44	1,51	0,07
Huesca	1,44	1,50	0,06	1,42	1,48	0,06	1,40	1,46	0,06
Lleida	1,42	1,48	0,06	1,41	1,47	0,06	1,40	1,46	0,06
Murcia	1,46	1,52	0,06	1,46	1,52	0,06	1,44	1,50	0,06
Pontevedra	1,38	1,44	0,06	1,36	1,42	0,06	1,77	1,84	0,07
Salamanca	1,38	1,44	0,06	1,36	1,44	0,08	1,44	1,48	0,04
Segovia	1,46	1,52	0,06	1,45	1,51	0,06	1,52	1,55	0,03
Zaragoza	1,39	1,45	0,06	1,35	1,41	0,06	1,34	1,40	0,06

(*) En Euro/kg vivo

4.3.3. Precios Medios de Porcino Precoz, Lechones y Otras Calidades

(Euro/100kg vivo)

CERDAS DE DESVIEJE	Semana 12 21-27/03 2022	Semana 13 28/03-03/04 2022	Variación €
Cerdas de Desvieje	58,71	65,04	6,33
CERDOS CEBADOS			
Categoría U	144,48	149,78	5,30
LECHONES			
Lleida.Base 20kg de peso.	265,00	265,00	0,00
Segovia.Base 20kg de peso.	335,00	342,50	7,50
Media nacional. Calidad Normal. Base 20 kg de	293,74	300,16	6,42

4.3.4. Precios Medios de Porcino: Tronco Ibérico

TOSTONES	Semana 12 21-27/03 2022	Semana 13 28/03-03/04 2022	Variación €
De 5 a 9 kilos	395,00	397,86	2,86
De 9 a 12 kilos	514,29	514,29	0,00
LECHONES			
Lechón Ibérico Cruzado Base 23 kg	391,89	378,51	-13,38
MARRANOS			
Marranos Ibéricos de 35 a 60 kg	353,45	348,89	-4,56
PRIMALES			
Primales Ibéricos de 60 a 100 kg	-	-	-
CERDO CEBADO			
Cerdo Cebado (Intensivo)	229,24	230,01	0,77
Cerdo Cebado de Campo (Extensivo)	248,67	249,53	0,86
Cerdo Cebado de Bellota 100% Ibérico	-	-	-
DESVIEJE			
Reproductores de desvieje	156,52	165,22	8,70
REPRODUCTORES			
Reproductores >6 meses	326,75	344,25	17,50
CASTRONAS			
Castronas	95,65	95,65	0,00

Denominaciones de acuerdo con la Norma de Calidad (RD 4/2014)

Para información sobre precios de productos agrícolas y ganaderos en otros Estados Miembros de la UE:

<https://ec.europa.eu/agriculture/>



MINISTERIO
DE AGRICULTURA, PESCA
Y ALIMENTACION