

PRECIOS COYUNTURALES



SEMANA 8 – 2022

Del 21 al 27 de febrero



SUBSECRETARÍA

Subdirección General de Análisis, Coordinación y Estadística

sgapc@mapa.es

<https://www.mapa.gob.es/es/estadistica/temas/>

Publicación elaborada por la
Subsecretaría
Subdirección General de Análisis, Coordinación y Estadística

**MINISTERIO
DE AGRICULTURA, PESCA
Y ALIMENTACIÓN**

© Ministerio de Agricultura, Pesca y Alimentación
Secretaría General Técnica
Centro de Publicaciones
Catálogo de Publicaciones de la Administración General del Estado:
<https://cpage.mpr.gob.es/>

N.I.P.O.: 003190900

Se permite la utilización, copia o reproducción de los datos de este Boletín siempre que se cite expresamente su procedencia.

Índice:

	PÁGINA
PRECIOS MEDIOS NACIONALES.....	4
PRECIOS MEDIOS NACIONALES DE PRODUCTOS AGRÍCOLAS.....	4 - 6
PRECIOS MEDIOS NACIONALES DE PRODUCTOS GANADEROS.....	7 - 8
PRECIOS EN MERCADOS REPRESENTATIVOS DE CEREALES, VINOS Y ACEITES.....	9
PRECIOS MEDIOS EN MERCADOS REPRESENTATIVOS DE CEREALES.....	9 - 11
PRECIOS MEDIOS EN MERCADOS REPRESENTATIVOS DE VINOS.....	12
PRECIOS MEDIOS EN MERCADOS REPRESENTATIVOS DE ACEITES.....	13
PRECIOS DE PRODUCCIÓN DE FRUTAS Y HORTALIZAS EN EL MERCADO INTERIOR.....	14
PRECIOS DE PRODUCCIÓN EN EL MERCADO INTERIOR: FRUTAS.....	14
PRECIOS DE PRODUCCIÓN EN EL MERCADO INTERIOR: PRODUCTOS HORTÍCOLAS.....	16 - 17
PRECIOS REPRESENTATIVOS DE PRODUCTOS GANADEROS.....	18
PRECIOS REPRESENTATIVOS DE PRODUCTOS GANADEROS: BOVINO.....	18
PRECIOS REPRESENTATIVOS DE PRODUCTOS GANADEROS: OVINO.....	19
PRECIOS REPRESENTATIVOS DE PRODUCTOS GANADEROS: PORCINO.....	20 - 21



1. PRECIOS MEDIOS NACIONALES

1.1. PRECIOS MEDIOS NACIONALES DE PRODUCTOS AGRÍCOLAS

1.1.1. Precios Medios Nacionales de Cereales, Arroz, Oleaginosas, Tortas, Proteicos, Vinos y Aceites.					
PRODUCTOS AGRÍCOLAS (especificaciones)		Semana 07 14-20/02 2022	Semana 08 21-27/02 2022	Variación semanal euros	Variación semanal %
CEREALES					
(1)	Trigo blando panificable (€/t)	289,22	289,66	0,44	0,15
(1)	Trigo duro (€/t)	522,17	522,17	0,00	0,00
(1)	Cebada pienso (€/t)	282,29	282,55	0,26	0,09
(1)	Cebada malta (€/t)	287,60	287,80	0,20	0,07
(1)	Maíz grano (€/t)	280,91	280,92	0,01	0,00
ARROZ					
(2)	Arroz cáscara japónica (€/t)	376,83	376,49	-0,34	-0,09
(2)	Arroz cáscara índica (€/t)	397,21	397,21	0,00	0,00
(3)	Arroz blanco japónica (€/t)	710,66	710,66	0,00	0,00
(3)	Arroz blanco índica (€/t)	621,43	621,43	0,00	0,00
(3)	Arroz blanco vaporizado (€/t)	679,11	675,75	-3,36	-0,49
(3)	Arroz partido (€/t)	377,58	377,58	0,00	0,00
SEMILLAS OLEAGINOSAS					
(4)	Pipa de girasol convencional (€/t)	577,89	579,02	1,13	0,20
(4)	Pipa de girasol alto oleico (€/t)	586,05	586,83	0,78	0,13
(4)	Colza (€/t)	494,29	497,04	2,75	0,56
TORTAS DE GIRASOL Y SOJA					
(9)	Torta de girasol. 34%-36% proteína (€/t)	292,71	294,08	1,37	0,47
(9)	Torta de soja. 44%-47% proteína (€/t)	479,80	486,23	6,43	1,34
PROTEICOS					
(10)	Alfalfa. Balas 1ª Cat. 16,5%-18% proteína (€/t)	219,54	221,23	1,69	0,77
(10)	Alfalfa. Pellets estándar. 14%-16% proteína (€/t)	196,62	197,31	0,69	0,35
(4)	Guisantes secos (€/t)	313,85	310,64	-3,21	-1,02
(2)	Lentejas (€/t)	623,48	628,85	5,37	0,86
(2)	Habas secas (€/t)	346,34	347,38	1,04	0,30
(2)	Garbanzos (€/t)	694,40	695,42	1,02	0,15
VINOS					
(5)	Vino blanco sin DOP/IGP (€/hectolitro)	38,65	39,41	0,76	1,97
(5)	Vino tinto sin DOP/IGP, 12 p. color (€/hectolitro)	42,59	42,65	0,06	0,14
ACEITE DE OLIVA Y ORUJO					
(6)	Aceite de oliva virgen extra < 0,8º (€/100 kg)	326,42	326,28	-0,14	-0,04
(6)	Aceite de oliva virgen, de 0,8º a 2º (€/100 kg)	308,63	308,53	-0,10	-0,03
(6)	Aceite de oliva lampante > 2º (€/100 kg)	293,92	294,11	0,19	0,06
(7)	Aceite de oliva refinado (€/100 kg)	300,01	300,19	0,18	0,06
(8)	Aceite de orujo de oliva crudo (€/100 kg)	130,08	130,53	0,45	0,35
(7)	Aceite de orujo de oliva refinado (€/100 kg)	173,84	174,84	1,00	0,58
ACEITE DE GIRASOL					
(7)	Aceite de girasol refinado convencional (€/100 kg)	149,51	150,09	0,58	0,39
(7)	Aceite de girasol refinado alto oleico (€/100 kg)	167,80	169,19	1,39	0,83
ACEITE DE SOJA					
(7)	Aceite refinado de soja (€/100 kg)	154,86	164,89	10,03	6,48

Posición comercial:

(1) Salida de almacén cargado o entregado al transformador después de intermediario; (2) Granel sobre almacén agricultor/cooperativa
(3) Salida granel industria; (4) Almacén comprador mayorista; (5) Salida bodega; (6) Salida almazara; (7) Salida industria refinadora
(8) Salida industria extractora; (9) Salida industria molturadora; (10) Salida industria deshidratadora; (11) Entrada a entamadora

COMENTARIOS DE MERCADO

- **CEREALES** (=): Esta semana se anotan precios estables en el conjunto de los cereales, con leves variaciones que oscilan entre el 0,15% del **trigo blando panificable** y el 0,00% del **trigo duro** o el **maíz grano**.
- **ARROZ** (▼=): Descenso del -0,49% en el precio semanal del **arroz blanco vaporizado** y del -0,09% en el **arroz cáscara japónica**. El resto de variedades de arroz repiten cotizaciones.
- **SEMILLAS OLEAGINOSAS** (▲=): Subidas de poca cuantía en el precio de la **pipa de girasol** (0,20% en la convencional y 0,13% en la alto oleico). 0,56% es la variación positiva de precios anotada en la **semilla de colza** respecto a la semana previa.
- **TORTAS DE GIRASOL Y SOJA** (▲): La **torta de soja** sube su cotización un 1,34% semanal y la **torta de girasol** un 0,47%.
- **PROTEICOS** (▲▼): Subidas de precios generalizadas en los productos proteicos (0,86% en las **lentejas**, 0,77% en las **balas de alfalfa**, 0,35% en los **pellets de alfalfa**, 0,30% en las **habas secas** y 0,15% en los **garbanzos**) salvo en los **guisantes secos**, que bajan un -1,02%.
- **VINOS** (▲=): Subida del 1,97% en el precio semanal del **vino blanco sin DOP/IGP** y del 0,14% en el del **tinto sin DOP/IGP**.
- **ACEITE DE OLIVA Y ORUJO** (=): Precios estables en las diferentes variedades de aceite de oliva, con una leve bajada del -0,04% en el aceite **de oliva virgen extra <0,8º** y del -0,03% en el **virgen de 0,8º a 2º**. Leve subida del 0,06% en el **lampante >2º**, del 0,06% en el **refinado**, del 0,35% en el aceite de **orujo de oliva crudo** y del 0,58% en el **orujo de oliva refinado**.
- **ACEITE DE GIRASOL** (▲): Variaciones al alza en las cotizaciones del aceite de girasol (0,39% en el **refinado convencional** y 0,83% en el **refinado alto oleico**)
- **ACEITE DE SOJA** (▲): Subida del 6,48% en el precio semanal de este producto.

1.1.2. Precios Medios Nacionales en Origen de Frutas y Hortalizas				
PRODUCTOS AGRÍCOLAS (especificaciones)	Semana 07 14/02-20/02 2022	Semana 08 21/02-27/02 2022	Variación semanal euros	Variación semanal %
FRUTAS				
(1) Clementina (€/100 kg)	31,75	23,55	-8,20	-25,83%
(1) Limón (€/100 kg)	21,26	23,95	2,69	12,67%
(1) Mandarina (€/100 kg)	49,04	47,18	-1,86	-3,79%
(1) Naranja Grupo Blancas (€/100 kg)	12,49	11,98	-0,50	-4,04%
(1) Naranja Salustiana (€/100 kg)*	12,38	11,93	-0,45	-3,64%
(1) Naranja Grupo Navel (€/100 kg)	16,33	15,34	-0,99	-6,04%
(1) Naranja Lanelate (€/100 kg)*	17,11	16,34	-0,77	-4,51%
(1) Naranja Navel (€/100 kg)*	12,17	11,16	-1,00	-8,24%
(1) Naranja Navelate (€/100 kg)*	16,40	13,63	-2,77	-16,88%
(1) Naranja Navelina (€/100 kg)*	9,63	7,00	-2,63	-27,32%
(1) Manzana Fuji (€/100 kg)*	58,08	58,10	0,02	0,03%
(1) Manzana Gala (€/100 kg)*	45,76	45,80	0,03	0,07%
(1) Manzana Golden (€/100 kg)*	40,71	40,57	-0,15	-0,36%
(1) Manzana Granny Smith (€/100 kg)*	54,85	54,96	0,11	0,19%
(1) Manzana Red Delicious y demás var. rojas (€/100 kg)*	70,47	71,08	0,61	0,87%
(1) Pera Blanquilla (€/100 kg)	80,94	80,94	0,00	0,00%
(1) Pera Conferencia (€/100 kg)	79,81	79,81	0,00	0,00%
(1) Aguacate (€/100 kg)	181,95	149,38	-32,57	-17,90%
(1) Plátano (€/100 kg)*	77,43	76,92	-0,51	-0,66%
HORTALIZAS				
(1) Acelga (€/100kg)	48,60	47,55	-1,05	-2,16%
(1) Alcachofa (€/100kg)	82,57	81,19	-1,38	-1,67%
(1) Berenjena (€/100 kg)	55,87	36,91	-18,96	-33,93%
(1) Brócoli (€/100 kg)	42,24	48,31	6,07	14,36%
(1) Calabacín (€/100 kg)	44,32	42,63	-1,68	-3,80%
(1) Cebolla (€/100 kg)	12,46	12,46	0,00	0,01%
(1) Champiñón (€/100kg)	173,34	172,66	-0,68	-0,39%
(1) Coliflor (€/100 kg)	44,58	47,19	2,62	5,87%
(1) Col-repollo de hoja lisa (€/100 kg)	40,55	40,45	-0,10	-0,23%
(1) Escarola (€/100 ud)	44,71	43,57	-1,14	-2,55%
(1) Espinaca (€/100 kg)	104,64	103,39	-1,25	-1,19%
(1) Fresa (€/100 kg)	207,00	189,00	-18,00	-8,70%
(1) Haba verde (€/100 kg)	112,22	92,85	-19,38	-17,27%
(1) Judía verde tipo plana (€/100 kg)	251,52	240,01	-11,51	-4,58%
(1) Lechuga Romana (€/100 ud)	27,92	26,75	-1,17	-4,19%
(1) Pepino (€/100 kg)	74,46	58,83	-15,64	-21,00%
(1) Pimiento verde tipo italiano (€/100 kg)	87,80	88,29	0,49	0,56%
(1) Puerro (€/100 kg)	55,78	54,34	-1,43	-2,57%
(1) Tomate cereza (€/100 kg)*	264,76	233,85	-30,90	-11,67%
(1) Tomate racimo (€/100 kg)*	140,55	126,80	-13,75	-9,78%
(1) Tomate redondo liso (€/100 kg)*	88,03	76,30	-11,73	-13,32%
(1) Zanahoria (€/100 kg)	22,76	21,88	-0,88	-3,88%
(1) Patata (€/100 kg)	21,00	20,85	-0,15	-0,73%

Posición comercial:

(1) Granel: En árbol, finca, almacén agricultor, alhóndiga, lonja, etc. En cítricos y uva de mesa, los precios se dan "en árbol" y "en cepa" respectivamente. Los precios del plátano, por las peculiaridades de su comercialización, son estimados a partir de las cotizaciones obtenidas y contrastadas por la organización de productores (OP), en la posición comercial "venta en verde al madurador".

*Precios notificados a la Comisión Europea (art. 11 y anexo I.5.c del Reglamento de Ejecución (UE) 2017/1185).

COMENTARIOS DE MERCADO

• **CÍTRICOS (▼):** Con la única excepción del **limón** Fino (12,67 %), que sube con fuerza y se mantiene en valores bastante superiores a los registrados el año anterior en las mismas fechas, todos los demás cítricos en seguimiento experimentan bajadas significativas esta semana: **clementina** (-25,83 %) –que cae notablemente en su última cotización, ya casi sin operaciones, de esta temporada–, **naranja grupo Navel** (-6,04 %), **naranjas Blancas** (-4,04 %) y **mandarinas** (-3,79 %), todos ellos en niveles notablemente por debajo de los que se anotaron en el mismo periodo de la temporada pasada.

• **FRUTA DE PEPITA (=):** Gran estabilidad en este sector, que finaliza febrero con variaciones relativas por debajo del 1 % en todas las variedades en seguimiento.

• **OTRAS FRUTAS (▼):** Descenso del valor medio en origen del **aguacate** (-17,9 %) por la cotización de variedades menos apreciadas en algunos mercados y la bajada de la más cara en otros. Una semana más, sin variaciones en los precios por categoría del **plátano** (-0,66 %).

• **HORTALIZAS (▼):** Claro predominio de productos a la baja en este sector esta semana. Como hace dos, vuelve a bajar notablemente la **berenjena** (-33,93 %), que comanda el listado de los hortalícolas con mayores descensos relativos. También descienden de forma relevante, como la semana anterior, el **pepino** (-21 %) –especialmente las variedades lisas– y el **haba verde** (-17,27 %). Los tres tipos de **tomate** de referencia experimentan descensos en torno al -10 %. De entre los muy escasos hortalícolas al alza, destaca el incremento esta semana en la cotización media del **brócoli** (14,36 %). Sin apenas variación en la **patata** (-0,73 %).

1.1.3. Precios Medios Nacionales de Productos Agrícolas: Gráficos

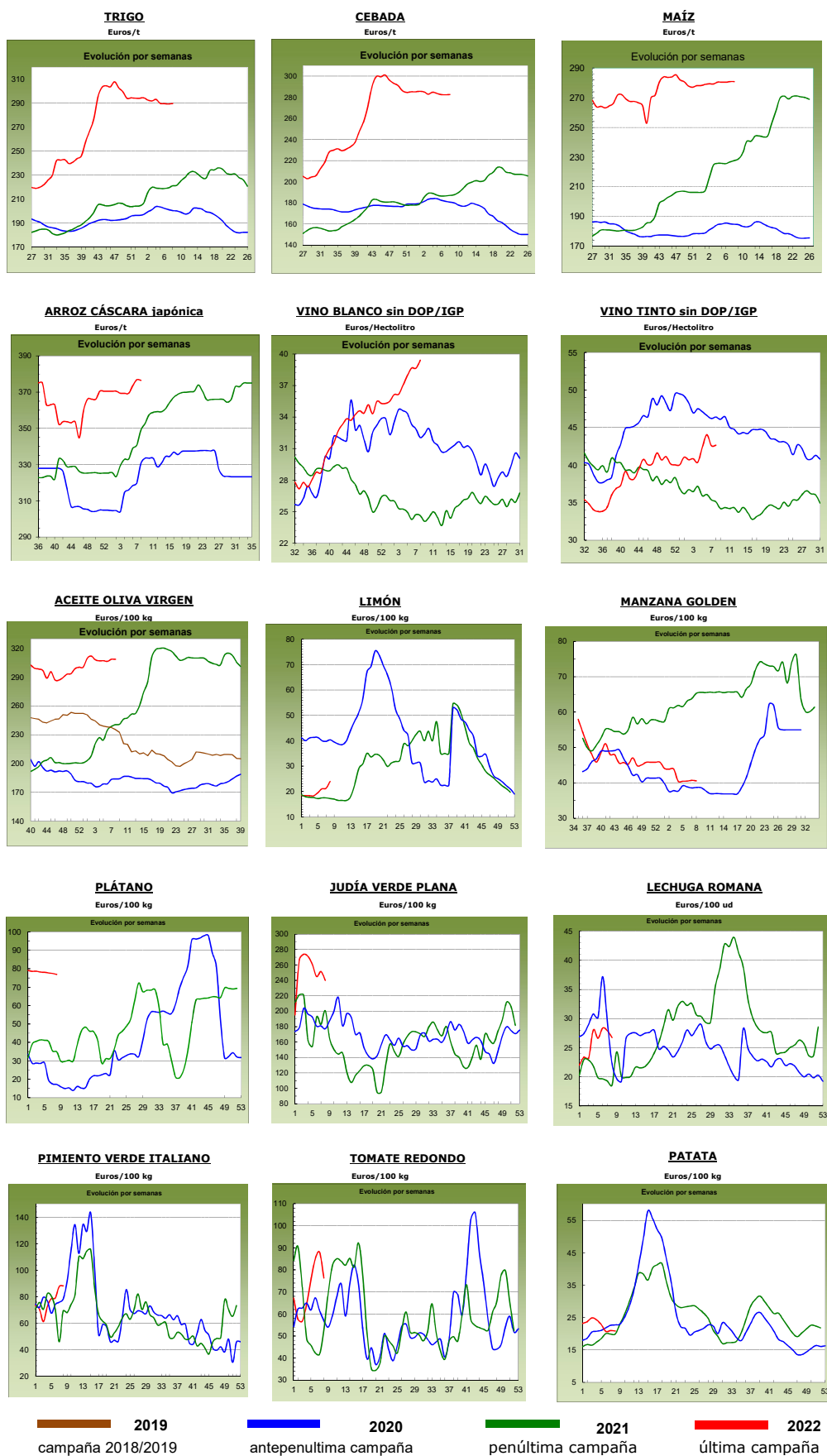

1.2. PRECIOS MEDIOS NACIONALES DE PRODUCTOS GANADEROS

1.2.1. Precios Medios Nacionales de Productos Ganaderos					
PRODUCTOS GANADEROS (especificaciones)		Semana 07 14-20/02 2022	Semana 08 21-27/02 2022	Variación semanal euros	Variación semanal %
VACUNO					
(1)	Ternera, 180-300 kilos (€/100 kg canal)	419,30	424,36	5,06	1,21
(1)	Machos de 12 a 24 meses (Clase R) (€/100 kg canal)	450,46	460,72	10,26	2,28
(1)	Animales de 8 a 12 meses (Clase R) (€/100 kg canal)	442,62	446,37	3,75	0,85
(1)	Bovino vivo, conjunto categorías (€/100 kg vivo)	221,75	225,84	4,09	1,84
CORDERO					
(1)	Corderos 9-19 kilos (€/100 kg canal)	710,90	719,23	8,33	1,17
(1)	Corderos 12-16 kilos (€/100 kg canal)	681,48	687,66	6,18	0,91
(1)	Corderos Ligeros (12-13 kilos) (€/100 kg canal)	688,59	694,74	6,15	0,89
(1)	Corderos Pesados (13-16 kilos) (€/100 kg canal)	674,37	680,58	6,21	0,92
PORCINO					
(1)	Porcino >60% magro (Clase S) (€/100 kg canal)	149,71	157,24	7,53	5,03
(1)	Porcino 60-55% magro (Clase E) (€/100 kg canal)	144,94	151,66	6,72	4,64
(1)	Porcino 55-50% magro (Clase U) (€/100 kg canal)	145,70	152,23	6,53	4,48
(1)	Porcino 50-45% magro (Clase R) (€/100 kg canal)	139,53	145,52	5,99	4,29
(1)	Lechon 20 kg (€/unidad)	39,74	41,12	1,38	3,47
POLLO					
(2)	Pollo, media de canales del 83% y 65% rdto. (€/100 kg canal)	172,19	178,27	6,08	3,53
(2)	Pollo P10 (83% rdto.) (€/100 kg canal)	160,93	165,17	4,24	2,63
(2)	Pollo P90 (65% rdto.) (€/100 kg canal)	173,09	179,31	6,22	3,59
HUEVOS					
(3)	Huevos Tipo Jaula, media Clase L y M (€/100 kg)	119,07	126,62	7,55	6,34
(3)	Huevos Tipo Jaula - Clase L (€/docena)	0,96	1,01	0,05	5,21
(3)	Huevos Tipo Jaula - Clase M (€/docena)	0,85	0,91	0,06	7,06
(3)	Huevos Tipo Suelo media Clase L y M (€/100 kg)	135,99	141,39	5,40	3,97
(3)	Huevos Tipo Suelo - Clase L (€/docena)	1,09	1,12	0,03	2,75
(3)	Huevos Tipo Suelo - Clase M (€/docena)	0,97	1,02	0,05	5,15
(3)	Huevos Tipo Campero, media Clase L y M (€/100 kg)	153,96	156,99	3,03	1,97
(3)	Huevos Tipo Campero- Mezcla Clase L y M (€/docena)	1,16	1,19	0,03	2,59
CONEJO					
(4)	Conejo 1,8-2,2 kilo,vivo (€/100 kg)	197,24	203,85	6,61	3,35
LECHE Y PRODUCTOS LÁCTEOS					
(6)	Suero de leche en polvo (€/100 kg)	113,30	122,64	9,34	8,24
(6)	Mantequilla sin sal (formato 25 kg) (€/100 kg)	589,34	606,22	16,88	2,86
(5)	Leche cruda de vaca (€/100 litros). Fuente: INFOLAC	Precio diciembre 2021: 35,34 €/100 litros			
MIEL					
(7)	Miel multifloral a granel (€/100 kg)	Precio enero 2022: 345,84 €/100 kg			

Posición comercial:

- (1) Entrada matadero; (2) Salida muelle matadero; (3) Salida muelle centro de embalaje; (4) Salida granja;
 (5) Precio pagado al ganadero; (6) Precio franco fábrica sin impuestos ni costes; (7) Venta a la industria o mayorista

COMENTARIOS DE MERCADO

- **VACUNO** (▲): Esta semana se registran subidas generalizadas en las cotizaciones de las **canales de vacuno**, con alzas del 1,21% en las de las terneras, del 2,28% en las de los machos 12-24 meses y del 0,85% en las de los animales 8-12 meses. En los **bovinos vivos** (▲) se anotan subidas de precios del 1,84%.
- **OVINO** (▲): Las **canales de cordero** anotan una subida media del 0,97% en sus precios.
- **PORCINO** (▲): Subida del 4,61% en el precio medio de las diferentes clasificaciones de **canales de porcino de capa blanca**. Se mantienen las alzas en las cotizaciones de **porcino cebado** (▲) en todas las plazas nacionales. Esta semana se anotan subidas del 3,47% en el precio del **lechón base 20 kg** (▲).
- **POLLOS** (▲): Subida media del 3,53% en las cotizaciones de las **canales de pollo**.
- **HUEVOS** (▲): Se mantiene la elevación de precios en los huevos, más destacadas en los **huevos tipo jaula** (5,21% la docena de la Clase L y 7,06% la de la Clase M) que en los **tipo suelo** (2,75% en la docena Clase L y 5,15% en la Clase M) y que en los **tipo campero** (2,59% en la mezcla de L y M).
- **CONEJO** (▲): Subida del 3,35% en el precio del **conejo vivo de granja**.
- **PRODUCTOS LÁCTEOS**: El **suero de leche en polvo** (▲) anota esta semana una subida de precios del 8,24%. El precio de la **mantequilla sin sal** (▲) sube esta semana un 2,86%.

1.2.2. Precios Medios Nacionales de Productos Ganaderos: Gráficos

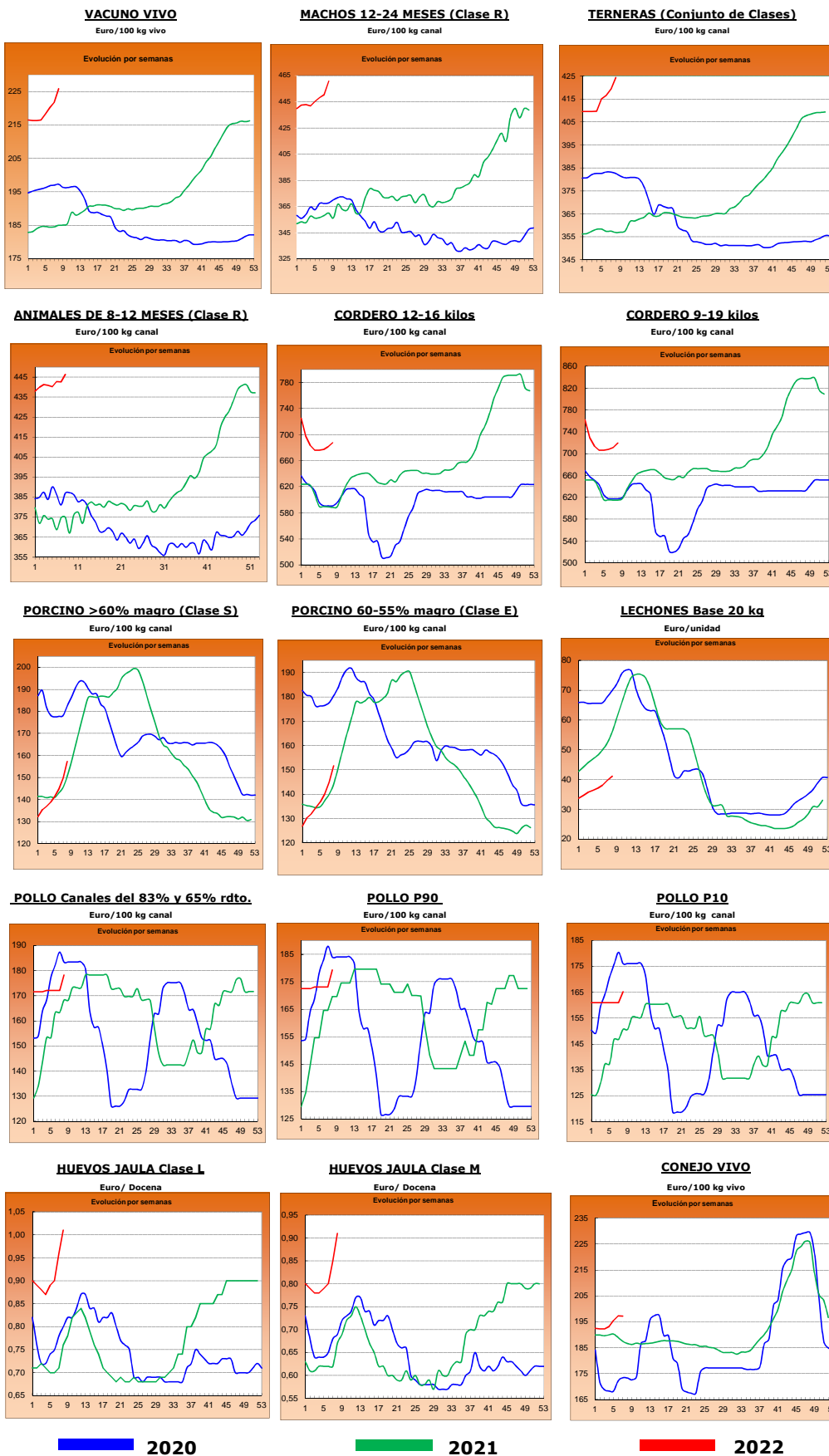

2.- PRECIOS EN MERCADOS REPRESENTATIVOS DE CEREALES, ALFALFA, ARROZ, VINOS, ACEITES Y SEMILLA DE GIRASOL

2.1. PRECIOS EN MERCADOS REPRESENTATIVOS DE CEREALES, ALFALFA Y ARROZ

2.1.1. Precios Medios en Mercados Representativos: Trigo y Alfalfa

Precios en Euro/Tonelada

REGLAMENTO (UE) 2017/1185 DE LA COMISION. Artículo 11, Anexo I. 1. (trigo); Artículo 12 (a), Anexo II.2 (alfalfa)

TRIGO: Salida de almacén cargado o entregado al transformador después de intermediario. Mercancia nacional y/o importada.

ALFALFA: Salida industria deshidratadora

PRODUCTO	MERCADO REPRESENTATIVO	Semana 07 14-20/02 2022	Semana 08 21-27/02 2022	Variación €
Trigo Blando Panificable	Albacete	283,20	284,40	1,20
	Ávila	294,00	294,00	0,00
	Barcelona	307,00	307,00	0,00
	Burgos	284,60	285,00	0,40
	Cádiz	292,00	292,00	0,00
	Ciudad Real	277,00	277,00	0,00
	Cuenca	276,00	282,00	6,00
	Guadalajara	293,60	294,00	0,40
	Huesca	292,00	292,00	0,00
	León	292,40	292,80	0,40
	Lérida	288,00	288,00	0,00
	Madrid	297,00	297,00	0,00
	Murcia	290,00	290,00	0,00
	Navarra	291,00	291,00	0,00
	Palencia	290,40	290,80	0,40
	Pontevedra	305,00	305,00	0,00
	Salamanca	295,80	295,80	0,00
	Segovia	287,00	287,40	0,40
	Sevilla	296,00	296,00	0,00
	Soria	284,20	284,20	0,00
Tarragona	297,00	297,00	0,00	
Toledo	288,00	288,00	0,00	
Valladolid	290,30	292,20	1,90	
Zamora	291,60	291,60	0,00	
Zaragoza	293,00	293,00	0,00	
Trigo Duro	Cádiz	520,00	520,00	0,00
	Córdoba	540,00	540,00	0,00
	Sevilla	520,00	520,00	0,00
	Toledo	476,00	476,00	0,00
	Zaragoza	510,00	510,00	0,00
Alfalfa Balas	Albacete	195,00	195,00	0,00
	Huesca	229,00	235,00	6,00
	Lérida	220,83	220,83	0,00
	Navarra	215,00	215,00	0,00
	Palencia	173,00	174,00	1,00
	Toledo	240,00	240,00	0,00
	Zaragoza	229,00	230,00	1,00
Alfalfa Pellets	Albacete	182,00	182,00	0,00
	Huesca	200,50	204,50	4,00
	Lérida	198,75	198,75	0,00
	Navarra	205,00	205,00	0,00
	Palencia	204,00	205,00	1,00
	Toledo	220,00	220,00	0,00
	Zaragoza	190,00	190,00	0,00

2.1.2. Precios Medios en Mercados Representativos: Cebada

Precios en Euro/Tonelada

REGLAMENTO (UE) 2017/1185 DE LA COMISION. Artículo 11, Anexo I. 1.

Salida de almacén cargado o entregado al transformador después de intermediario. Mercancía nacional y/o importada.

PRODUCTO	MERCADO REPRESENTATIVO	Semana 07 14-20/02 2022	Semana 08 21-27/02 2022	Variación €
Cebada Pienso	Albacete	274,70	275,90	1,20
	Ávila	289,00	289,00	0,00
	Burgos	281,00	281,00	0,00
	Cádiz	295,00	295,00	0,00
	Ciudad Real	284,00	284,60	0,60
	La Coruña	300,00	300,00	0,00
	Cuenca	277,00	277,00	0,00
	Granada	297,00	297,00	0,00
	Guadalajara	284,80	285,20	0,40
	Huesca	278,00	278,00	0,00
	León	290,00	290,00	0,00
	Lérida	280,00	280,00	0,00
	Murcia	288,00	288,00	0,00
	Palencia	283,00	283,00	0,00
	Salamanca	296,00	296,00	0,00
	Segovia	280,00	280,00	0,00
	Soria	272,00	272,00	0,00
	Teruel	283,00	283,00	0,00
	Toledo	283,60	284,20	0,60
	Valladolid	288,00	288,00	0,00
Zamora	290,00	290,00	0,00	
Zaragoza	283,00	283,00	0,00	
Cebada Malta	Albacete	287,00	287,00	0,00
	Burgos	284,80	285,20	0,40
	Ciudad Real	292,10	292,10	0,00
	Cuenca	287,00	287,00	0,00
	Guadalajara	290,40	290,80	0,40
	Huesca	285,00	285,00	0,00
	Lérida	285,00	285,00	0,00
	Madrid	296,00	296,00	0,00
	Navarra	286,00	286,00	0,00
	Palencia	285,00	285,00	0,00
	Salamanca	295,80	295,80	0,00
	Segovia	283,60	283,60	0,00
	Soria	277,80	277,80	0,00
	Teruel	290,00	290,00	0,00
	Toledo	296,00	296,00	0,00
	Valladolid	289,40	291,30	1,90
Zamora	291,80	291,80	0,00	
Zaragoza	290,00	290,00	0,00	

2.1.3. Precios Medios en Mercados Representativos: Maíz y Arroz

Precios en Euro/Tonelada

REGLAMENTO (UE) 2017/1185 DE LA COMISION. Artículo 11, Anexo I. 1. Cereales y 2 Arroz

Maíz grano: precios salida de almacén cargado. Mercancía nacional y/o importada.

Arroz cáscara precios salida almacén agricultor o en cooperativa, y arroz blanco precios salida industria

PRODUCTO	MERCADO REPRESENTATIVO	Semana 07 14-20/02 2022	Semana 08 21-27/02 2022	Variación €
Maiz Grano	Albacete	281,60	282,80	1,20
	Badajoz	287,00	287,00	0,00
	Cáceres	287,00	287,00	0,00
	Ciudad Real	279,40	279,40	0,00
	Córdoba	275,00	275,00	0,00
	La Coruña	275,00	275,00	0,00
	Gerona	288,00	288,00	0,00
	Huesca	281,00	281,00	0,00
	León	277,00	277,00	0,00
	Lérida	275,00	275,00	0,00
	Madrid	285,00	285,00	0,00
	Navarra	280,00	280,00	0,00
	Pontevedra	275,00	275,00	0,00
	Salamanca	285,20	285,20	0,00
	Toledo	283,40	283,60	0,20
	Valladolid	281,40	281,10	-0,30
Zamora	276,00	275,40	-0,60	
Zaragoza	283,00	283,00	0,00	
Arroz cáscara (Indica)	Badajoz	390,50	390,50	0,00
	Cáceres	380,00	380,00	0,00
	Cádiz	324,00	324,00	0,00
	Sevilla	410,00	410,00	0,00
	Valencia	320,00	320,00	0,00
Arroz cáscara (Japónica)	Huesca	380,00	380,00	0,00
	Sevilla	430,00	428,50	-1,50
	Tarragona	350,00	350,00	0,00
	Valencia	350,00	350,00	0,00
	Zaragoza	373,90	373,90	0,00
Arroz blanco (Indica)	Sevilla	611,00	611,00	0,00
	Valencia	730,00	730,00	0,00
Arroz blanco (Japónica)	Sevilla	636,00	636,00	0,00
	Tarragona	760,00	760,00	0,00
	Valencia	750,00	750,00	0,00
Arroz blanco vaporizado	Valencia	740,00	740,00	0,00
Arroz partido	Badajoz	353,75	353,75	0,00
	Sevilla	341,06	341,06	0,00
	Tarragona	445,00	445,00	0,00
	Valencia	430,00	430,00	0,00

2.2. PRECIOS EN MERCADOS REPRESENTATIVOS DE VINOS
--

R. EJECUCIÓN (UE) 2017/1185 DE LA COMISION. Artículo 11, Anexo II. 3.

En €/hectólitro, salida bodega, a granel, pago al contado sin I. V. A.

PRODUCTO	MERCADO REPRESENTATIVO	Semana 07 14-20/02 2022	Semana 08 21-27/02 2022	Variación €
Vino Blanco sin DOP/IPG	Albacete	61,18	59,06	-2,13
	Badajoz	41,84	42,99	1,15
	Ciudad Real	38,00	38,84	0,84
	Cuenca	31,15	32,70	1,55
	Toledo	33,04	33,98	0,94
Vino Tinto sin DOP / IPG	Precio de vino tinto referido al producto de 12 puntos de color			
	Albacete	46,97	45,44	-1,54
	Badajoz	55,26	57,51	2,25
	Ciudad Real	37,03	38,52	1,49
	Cuenca	41,90	43,27	1,38
	Murcia	39,65	41,32	1,67
	Toledo	41,90	40,21	-1,68
	Valencia	39,61	37,70	-1,91

2.3. PRECIOS EN MERCADOS REPRESENTATIVOS DE ACEITES Y SEMILLAS DE GIRASOL

Aceites. Precios salida almazara/orujera/refinadora, en €/100 kg, sin I.V.A. Rgto. 2017/1185. Art.11. Anexo I.3.
Semilla de girasol. Precios en almacén del comprador mayorista, en €/100 kg, sin I.V.A. Rgto 2017/1185. Art. 8

PRODUCTO Y ESPECIFICACIONES	MERCADO REPRESENTATIVO	Semana 07 14-20/02 2022	Semana 08 21-27/02 2022	Variación €
ACEITE DE OLIVA VIRGEN EXTRA Menos de 0,8°	Albacete	325,00	325,00	0,00
	Almería	318,00	318,00	0,00
	Badajoz	329,50	328,50	-1,00
	Cáceres	320,00	320,00	0,00
	Cádiz	318,75	320,00	1,25
	Ciudad Real	329,00	328,50	-0,50
	Córdoba	323,50	322,00	-1,50
	Cuenca	315,00	315,00	0,00
	Granada	319,00	318,22	-0,78
	Huelva	322,00	322,00	0,00
	Jaén	324,50	327,25	2,75
	Málaga	327,00	326,18	-0,82
	Sevilla	344,63	344,63	0,00
	Tarragona	332,50	332,50	0,00
Toledo	333,50	332,50	-1,00	
ACEITE DE OLIVA VIRGEN De 0,8° a 2°	Albacete	307,50	307,50	0,00
	Badajoz	306,50	312,00	5,50
	Cádiz	300,37	302,00	1,63
	Ciudad Real	308,00	307,80	-0,20
	Córdoba	306,00	305,00	-1,00
	Cuenca	305,00	305,00	0,00
	Granada	307,50	307,50	0,00
	Huelva	308,00	308,00	0,00
	Jaén	310,00	310,00	0,00
	Málaga	304,50	302,42	-2,08
	Sevilla	307,78	307,78	0,00
	Tarragona	307,50	307,50	0,00
	Toledo	311,50	311,20	-0,30
	ACEITE DE OLIVA LAMPANTE Más de 2°	Albacete	290,00	290,00
Badajoz		291,00	286,50	-4,50
Cáceres		289,00	288,00	-1,00
Cádiz		290,63	292,00	1,37
Ciudad Real		289,00	290,25	1,25
Córdoba		289,50	290,50	1,00
Cuenca		295,00	296,80	1,80
Granada		291,50	291,00	-0,50
Huelva		301,00	301,00	0,00
Jaén		297,50	297,50	0,00
Málaga		288,50	289,62	1,12
Sevilla		293,32	294,32	1,00
Tarragona		267,50	267,50	0,00
Toledo		295,00	294,95	-0,05
ACEITE DE OLIVA REFINADO	Córdoba	298,00	299,00	1,00
	Jaén	301,50	300,62	-0,88
	Sevilla	300,50	300,50	0,00
	Tarragona	302,50	302,50	0,00
ACEITE DE ORUJO DE OLIVA CRUDO	Córdoba	127,00	127,50	0,50
	Jaén	129,16	129,83	0,67
	Málaga	132,28	132,74	0,46
	Sevilla	130,62	130,88	0,25
	Tarragona	137,50	137,50	0,00
	Toledo	130,00	133,00	3,00
ACEITE DE ORUJO DE OLIVA REFINADO	Sevilla	173,29	174,29	1,00
PIPA DE GIRASOL Alto oleico	Centro	561,38	561,38	0,00
	Norte	570,57	570,57	0,00
	Sur	614,74	616,75	2,01
PIPA DE GIRASOL Convencional	Centro	554,68	554,68	0,00
	Norte	563,61	563,61	0,00
	Sur	604,57	607,47	2,91

3. PRECIOS DE PRODUCCIÓN DE FRUTAS Y HORTALIZAS EN EL MERCADO INTERIOR

3.1. PRECIOS DE PRODUCCIÓN EN EL MERCADO INTERIOR FRUTAS

3.1.1. Precios de Producción de Frutas en el Mercado Interior:												
Precios diarios y Precios Medios Ponderados Semanales en mercados representativos provinciales.												
Precios a la salida del centro de acondicionamiento de productos seleccionados, embalados y, en su caso, en palés (€/100 kg peso neto)												

CÍTRICOS

PRODUCTO	MERCADO	VARIEDAD O TIPO	CAT.	CALIBRE	DÍA/MES							
					21/2	22/2	23/2	24/2	25/2	26/2	27/2	PMPS
LIMÓN	Alicante	Fino	I	3-4	75,98	76,97	76,97	77,97	75,98	--	--	76,77
	Málaga	Fino	I	3-4	95,52	95,51	94,53	95,51	94,53	--	--	95,12
	Murcia	Fino	I	3-4	88,00	86,00	87,00	87,00	88,00	--	--	87,21
MANDARINA	Valencia	Leanri	I	1-2	--	139,33	120,90	127,96	131,77	127,47	--	125,25
	Castellón	Murcott	I	1-2	--	60,11	--	60,11	60,11	--	--	60,11
	Castellón	Nadorcott	I	1-2	121,44	104,74	116,31	108,09	120,79	107,40	--	111,27
	Valencia	Nadorcott	I	1-2	117,35	111,20	115,25	112,30	108,42	113,08	83,88	111,34
	Castellón	Orri	I	1-2	168,45	135,46	168,45	168,45	168,45	--	--	142,84
	Valencia	Orri	I	1-2	137,73	136,68	143,51	139,44	142,96	145,50	--	141,45
	Castellón	Ortanique	I	1-2	77,91	73,58	64,98	75,12	75,85	58,32	--	73,23
	Valencia	Ortanique	I	1-2	70,90	71,94	69,38	81,20	70,90	--	--	76,66
	Valencia	Safor	I	1-2	95,00	75,41	95,00	95,00	95,00	--	--	83,25
	Castellón	Tango	I	1-2	116,57	125,23	118,04	116,78	116,88	110,08	--	121,51
	Valencia	Tango	I	1-2	134,00	121,12	130,68	124,59	133,46	126,32	--	127,37
	Almería	Todas las variedades	I	1-2	60,00	60,00	60,00	60,00	60,00	--	--	60,00
	Huelva	Todas las variedades	I	1-2	80,00	80,00	80,00	80,00	80,00	--	--	80,00
	Sevilla	Todas las variedades	I	1-2	75,00	75,00	75,00	75,00	75,00	--	--	75,00
	Tarragona	Todas las variedades	I	1-2	65,18	65,18	65,18	65,18	65,18	--	--	65,18
NARANJA	Córdoba	Navel	I	3-6	42,00	42,00	42,00	42,00	42,00	--	--	42,00
	Huelva	Navel	I	3-6	40,00	40,00	40,00	40,00	40,00	--	--	40,00
	Sevilla	Navel	I	3-6	40,00	40,00	40,00	40,00	40,00	--	--	40,00
	Tarragona	Navel	I	3-6	59,00	59,00	59,00	59,00	59,00	--	--	59,00
	Castellón	Navel Lane Late	I	3-6	52,22	58,68	51,93	52,17	51,81	44,36	--	54,58
	Huelva	Navel Lane Late	I	3-6	52,00	52,00	52,00	52,00	52,00	--	--	52,00
	Sevilla	Navel Lane Late	I	3-6	67,00	67,00	67,00	67,00	67,00	--	--	67,00
	Valencia	Navel Lane Late	I	3-6	52,21	53,87	54,13	56,82	55,24	76,76	63,49	55,07
	Valencia	Navel Powel	I	3-6	45,00	45,00	45,00	45,00	45,30	--	--	45,16
	Castellón	Navelate	I	3-6	61,43	73,63	61,37	61,43	61,43	--	--	67,56
	Huelva	Navelate	I	3-6	47,00	47,00	47,00	47,00	47,00	--	--	47,00
	Valencia	Navelate	I	3-6	64,60	55,56	79,26	52,96	62,01	54,89	--	70,46
	Tarragona	Navelina	I	3-6	53,00	53,00	53,00	53,00	53,00	--	--	53,00
	Valencia	Navelina	I	3-6	48,59	48,59	48,59	48,59	48,59	--	--	48,59
	Castellón	Salustiana	I	3-6	67,21	65,28	55,27	63,24	53,29	62,20	--	59,35
	Córdoba	Salustiana	I	3-6	42,00	42,00	42,00	42,00	42,00	--	--	42,00
	Huelva	Salustiana	I	3-6	40,00	40,00	40,00	40,00	40,00	--	--	40,00
	Sevilla	Salustiana	I	3-6	44,00	44,00	44,00	44,00	44,00	--	--	44,00
	Valencia	Salustiana	I	3-6	62,23	60,09	65,56	62,88	55,04	72,60	48,20	59,20
	Sevilla	Sanguina	I	3-6	52,00	52,00	52,00	52,00	52,00	--	--	52,00
	Valencia	Sanguinelli	I	3-6	129,81	129,81	127,94	129,81	121,53	143,62	--	126,72
	Valencia	Tarocco	I	3-6	--	104,26	114,73	128,00	102,67	113,36	101,72	110,96

FRUTAS DE PEPITA

PRODUCTO	MERCADO	VARIEDAD O TIPO	CAT.	CALIBRE	DÍA/MES							
					21/2	22/2	23/2	24/2	25/2	26/2	27/2	PMPS
MANZANA	Gerona	Fuji	I	65-80	116,12	116,12	116,12	116,12	116,12	--	--	116,12
	Lérida	Fuji	I	65-80	74,50	74,50	72,47	74,50	74,50	--	--	74,24
	Zaragoza	Fuji	I	65-80	108,38	108,38	108,38	108,38	108,38	--	--	108,38
	Gerona	Golden Delicious	I	65-80	101,97	101,97	101,97	101,97	101,97	--	--	101,97
	Lérida	Golden Delicious	I	65-80	60,40	61,11	61,17	59,96	58,48	--	--	60,10
	Zaragoza	Golden Delicious	I	65-80	68,59	68,59	68,59	68,59	68,59	--	--	68,59
	Gerona	Granny Smith	I	65-80	86,16	86,16	86,16	86,16	86,16	--	--	86,16
	Lérida	Granny Smith	I	65-80	59,50	59,50	59,50	67,79	59,50	--	--	60,59
	Gerona	Red Delicious	I	65-80	115,33	115,33	115,33	115,33	115,33	--	--	115,33
	Zaragoza	Red Delicious	I	65-80	60,00	60,00	60,00	60,00	60,00	--	--	60,00
	Zaragoza	Reineta	I	80-90	91,10	91,10	91,10	91,10	91,10	--	--	91,10
	Gerona	Royal Gala	I	65-80	101,43	101,43	101,43	101,43	101,43	--	--	101,43
	Lérida	Royal Gala	I	65-80	59,90	60,77	59,92	60,82	60,25	--	--	60,15
Zaragoza	Royal Gala	I	65-80	83,44	83,44	83,44	83,44	83,44	--	--	83,44	
PERA	Zaragoza	Blanquilla	I	55-60	90,33	90,33	90,33	90,33	90,33	--	--	90,33
	La Rioja	Conferencia	I	55-60	110,00	110,00	110,00	110,00	110,00	--	--	110,00
	León	Conferencia	I	55-60	95,00	95,00	95,00	95,00	95,00	--	--	95,00
	Lérida	Conferencia	I	55-60	95,00	95,00	95,00	95,00	95,00	--	--	95,00
	Zaragoza	Conferencia	I	55-60	106,96	106,96	106,96	106,96	106,96	--	--	106,96

OTRAS FRUTAS

PRODUCTO	MERCADO	VARIEDAD O TIPO	CAT.	CALIBRE	DÍA/MES							
					21/2	22/2	23/2	24/2	25/2	26/2	27/2	PMPS
AGUACATE	Granada	Hass	-	-	256,95	260,00	256,95	260,00	256,95	--	--	259,34
	Málaga	Hass	-	-	275,00	275,00	275,00	275,00	275,00	--	--	275,00

3.1.2. Precios de Producción de Frutas en el Mercado Interior: Precios Medios Ponderados Semanales Nacionales

Referencia: Reglamento Delegado (UE) 2017/891 de la Comisión, de 13 de marzo (DOUE de 25 de mayo). Art. 55 y Anexo VI
Precios a la salida del centro de acondicionamiento de productos seleccionados, embalados y, en su caso, en palés (€/100kg peso neto)

CÍTRICOS

PRODUCTO	MERCADO	VARIEDAD O TIPO	CAT.	CALIBRE	PRECIO MEDIO PONDERADO SEMANAL NACIONAL Semana 08- 2022: 21/02 - 27/02
LIMÓN	ESPAÑA	Todas las variedades	I	3-4	84,06
MANDARINA	ESPAÑA	Todas las variedades	I	1-2	100,05
NARANJA	ESPAÑA	Lanelate	I	3-6	55,25
	ESPAÑA	Navel	I	3-6	40,64
	ESPAÑA	Navelate	I	3-6	68,25
	ESPAÑA	Navelina	I	3-6	50,06
	ESPAÑA	Salustiana	I	3-6	43,40
	ESPAÑA	Tarocco	I	3-6	110,96

FRUTAS DE PEPITA

PRODUCTO	MERCADO	VARIEDAD O TIPO	CAT.	CALIBRE mm	PRECIO MEDIO PONDERADO SEMANAL NACIONAL Semana 08- 2022: 21/02 - 27/02
MANZANA	ESPAÑA	Fuji	I	65/80	78,79
	ESPAÑA	Golden delicious	I	65/80	66,75
	ESPAÑA	Granny Smith	I	65/80	67,00
	ESPAÑA	Red Delicious y demás Var. Rojas	I	65/80	107,12
	ESPAÑA	Gala	I	65/80	61,78
PERA	ESPAÑA	Blanquilla	I	55/60	90,33
	ESPAÑA	Conferencia	I	60/65+	101,67

OTRAS FRUTAS

PRODUCTO	MERCADO	VARIEDAD O TIPO	CAT.	CALIBRE	PRECIO MEDIO PONDERADO SEMANAL NACIONAL Semana 08- 2022: 21/02 - 27/02
AGUACATE	ESPAÑA	Hass	-	-	270,40

3.2. PRECIOS DE PRODUCCIÓN EN EL MERCADO INTERIOR: PRODUCTOS HORTÍCOLAS

3.2.1. Precios de Producción de Hortícolas en el Mercado Interior:
Precios diarios y Precios Medios Ponderados Semanales en mercados representativos provinciales.

Precios a la salida del centro de acondicionamiento de productos seleccionados, embalados y, en su caso, en palés (C/100 kg peso neto)

PRODUCTO	MERCADO	VARIEDAD O TIPO	CAT.	CALIBRE	HORTALIZAS								
					DÍA/MES								
					21/2	22/2	23/2	24/2	25/2	26/2	27/2	PMPS	
ACELGA	Navarra	Todos los tipos y variedades	-	-	108,00	108,00	108,00	108,00	108,00	108,00	--	--	108,00
AJO	Cuenca	Blanco	-	50-60 mm	208,00	208,00	208,00	208,00	208,00	208,00	--	--	208,00
	Albacete	Morado	-	50-80 mm	212,00	212,00	212,00	212,00	212,00	212,00	--	--	212,00
	Córdoba	Morado	-	50-80 mm	220,00	220,00	220,00	220,00	220,00	220,00	--	--	220,00
	Cuenca	Morado	-	50-80 mm	251,25	251,25	251,25	251,25	251,25	251,25	--	--	251,25
	Albacete	Primavera	-	50-60 mm	150,00	150,00	150,00	150,00	150,00	150,00	--	--	150,00
	Córdoba	Primavera	-	50-60 mm	194,74	194,74	194,74	194,74	194,74	194,74	--	--	194,74
ALCACHOFA	Murcia	Todos los tipos y variedades	-	-	160,07	157,48	155,68	155,65	150,90	150,90	--	--	155,87
	Navarra	Todos los tipos y variedades	-	-	248,00	248,00	248,00	248,00	248,00	248,00	--	--	248,00
APIO	Murcia	Verde	-	-	33,00	33,00	34,00	34,00	33,00	33,00	--	--	33,38
BERENJENA	Almería	Todos los tipos y variedades	-	-	63,53	55,89	52,94	42,00	41,00	54,84	--	--	51,44
	Málaga	Todos los tipos y variedades	-	-	70,00	70,00	70,00	70,00	70,00	70,00	--	--	70,00
BRÓCOLI	Murcia	--	-	-	84,00	90,00	100,00	102,00	102,00	102,00	--	--	95,86
CALABACÍN	Almería	Todas las variedades	-	14-21 g	55,00	52,00	55,00	62,00	61,00	--	--	--	57,00
	Málaga	Todas las variedades	-	14-21 g	62,00	62,00	62,00	62,00	62,00	--	--	--	62,00
CALABAZA	Murcia	Cacahuete	-	-	37,00	37,00	37,00	37,00	37,00	37,00	--	--	37,00
CEBOLLA	Albacete	Todos los tipos y variedades	-	-	18,90	18,90	18,90	18,90	18,90	18,90	--	--	18,90
	Cuenca	Todos los tipos y variedades	-	-	22,00	22,00	22,00	22,00	22,00	22,00	--	--	22,00
	Lérida	Todos los tipos y variedades	-	-	23,55	23,55	23,55	23,55	23,55	23,55	--	--	23,55
	Sevilla	Todos los tipos y variedades	-	-	38,00	38,00	38,00	38,00	38,00	38,00	--	--	38,00
	Toledo	Todos los tipos y variedades	-	-	25,00	25,00	25,00	25,00	25,00	25,00	--	--	25,00
CHAMPIÑÓN	Albacete	Cerrado	-	30-65 mm	173,25	173,25	173,25	173,25	173,25	173,25	--	--	173,25
	Cuenca	Cerrado	-	30-65 mm	188,77	188,77	188,77	188,77	188,77	188,77	--	--	188,77
	La Rioja	Cerrado	-	30-65 mm	235,50	235,50	235,50	235,50	235,50	235,50	--	--	235,50
	Navarra	Cerrado	-	30-65 mm	250,00	250,00	250,00	250,00	250,00	250,00	--	--	250,00
	Barcelona	Todos los tipos y variedades	-	-	58,60	58,60	58,60	58,60	58,60	58,60	--	--	58,60
COLIFLOR	Ciudad Real	Todos los tipos y variedades	-	-	130,00	130,00	125,00	124,00	124,00	124,00	--	--	126,60
	Granada	Todos los tipos y variedades	-	-	82,12	84,00	82,12	84,00	82,12	84,00	--	--	83,70
	La Rioja	Todos los tipos y variedades	-	-	41,32	41,32	41,32	41,32	41,32	41,32	--	--	41,32
	Murcia	Todos los tipos y variedades	-	-	87,62	87,62	79,95	79,95	87,62	87,62	--	--	84,71
	Navarra	Todos los tipos y variedades	-	-	75,00	75,00	75,00	75,00	75,00	75,00	--	--	75,00
	Tarragona	Todos los tipos y variedades	-	-	100,00	100,00	100,00	100,00	100,00	100,00	--	--	100,00
	Toledo	Todos los tipos y variedades	-	-	136,00	133,50	131,75	130,00	129,75	129,75	--	--	132,20
	Málaga	Hoja lisa	-	-	50,00	50,00	50,00	50,00	50,00	50,00	--	--	50,00
	Murcia	Hoja rizada	-	-	63,47	63,47	61,60	61,60	63,47	63,47	--	--	62,72
	Barcelona	Todos los tipos y variedades	-	-	51,82	51,82	51,82	51,82	51,82	51,82	--	--	51,82
COL-REPOLLO	La Coruña	Todos los tipos y variedades	-	-	70,00	70,00	70,00	70,00	70,00	70,00	--	--	70,00
	Lugo	Todos los tipos y variedades	-	-	70,00	70,00	70,00	70,00	70,00	70,00	--	--	70,00
	Navarra	Todos los tipos y variedades	-	-	65,00	65,00	65,00	65,00	65,00	65,00	--	--	65,00
	Orense	Todos los tipos y variedades	-	-	70,00	70,00	70,00	70,00	70,00	70,00	--	--	70,00
	Pontevedra	Todos los tipos y variedades	-	-	68,00	68,00	68,00	68,00	68,00	68,00	--	--	68,00
	Salamanca	Todos los tipos y variedades	-	-	50,00	50,00	50,00	50,00	50,00	50,00	--	--	50,00
	Tarragona	Todos los tipos y variedades	-	-	80,00	80,00	80,00	80,00	80,00	80,00	--	--	80,00
	Murcia	Hoja lisa	-	-	66,21	66,82	66,82	68,62	68,62	68,62	--	--	67,40
	Navarra	Todos los tipos y variedades	-	-	128,00	128,00	128,00	128,00	128,00	128,00	--	--	128,00
	ESPINACA	Murcia	Todos los tipos y variedades	-	-	147,00	147,00	152,00	147,00	147,00	142,00	--	--
Toledo	Todos los tipos y variedades	-	-	145,00	140,00	138,00	138,00	138,00	138,00	--	--	139,80	
FRESA	Huelva	Todas las variedades	-	-	305,34	305,34	305,34	305,34	305,34	305,34	--	--	305,34
JUDÍA VERDE	Almería	Plana	-	-	311,76	301,08	297,26	259,83	299,41	260,00	--	--	287,94
	Granada	Plana	-	-	385,00	329,00	355,00	365,00	376,00	398,00	--	--	363,58
	Málaga	Plana	-	-	280,00	280,00	280,00	280,00	280,00	280,00	--	--	280,00
	Almería	Redonda	-	-	--	265,00	--	--	--	340,00	--	--	283,71
	Lérida	Todos los tipos y variedades	-	-	371,00	371,00	371,00	371,00	371,00	371,00	--	--	371,00
LECHUGA	Murcia	Baby	I	-	110,00	100,00	95,00	94,89	95,00	95,00	--	--	98,43
	Murcia	Iceberg	I	400g y+	92,33	83,54	87,93	87,93	96,33	96,33	--	--	89,98
	Barcelona	Romana	I	600g y+	73,67	73,67	73,67	73,67	73,67	73,67	--	--	73,67
	Murcia	Romana	I	600g y+	70,12	70,12	70,12	65,93	65,93	65,93	--	--	68,27
	Lérida	Todos los tipos y variedades	I	400g y+	97,83	97,83	97,83	97,83	97,83	97,83	--	--	97,83
Navarra	Todos los tipos y variedades	I	400g y+	137,00	137,00	137,00	137,00	137,00	137,00	--	--	137,00	
PEPINO	Almería	De Almería	-	350-500 g	114,58	103,14	87,66	89,88	90,00	88,50	--	--	94,78
	Granada	De Almería	-	-	142,00	131,00	125,00	121,00	130,00	120,00	--	--	130,38
	Almería	Español	-	-	--	60,00	--	57,00	--	70,00	--	--	63,41
	Murcia	Español	-	-	95,00	105,00	110,00	110,00	110,00	105,00	--	--	105,21
PIMIENTO	Almería	Cuadrado Color	I	70 mm y +	--	113,83	--	114,21	--	113,47	--	--	113,86
	Granada	Cuadrado Color	I	70 mm y +	141,00	143,36	163,54	165,11	162,10	162,87	--	--	157,31
	Almería	Cuadrado Verde	I	70 mm y +	104,00	122,50	132,00	113,50	131,00	118,00	--	--	115,54
	Granada	Cuadrado Verde	I	70 mm y +	--	--	144,00	144,00	139,00	144,00	--	--	142,30
	Almería	Italiano Verde	I	40 mm y +	--	131,00	--	116,00	--	121,00	--	--	121,03
	Málaga	Italiano Verde	I	40 mm y +	160,00	160,00	160,00	160,00	160,00	160,00	--	--	160,00
	Barcelona	Todos los tipos y variedades	-	-	82,50	82,50	82,50	82,50	82,50	82,50	--	--	82,50
PUERRO	Cádiz	Todos los tipos y variedades	-	-	49,20	49,20	49,20	49,20	49,20	49,20	--	--	49,20
	Navarra	Todos los tipos y variedades	-	-	85,00	85,00	85,00	85,00	85,00	85,00	--	--	85,00
	Toledo	Todos los tipos y variedades	-	-	129,40	129,40	119,00	117,15	117,15	117,15	--	--	122,42
	Valladolid	Todos los tipos y variedades	-	-	64,00	64,00	64,00	64,00	64,00	64,00	--	--	64,00
	Almería	Cereza	I	-	--	305,00	284,00	273,00	270,00	278,00	--	--	283,35
TOMATE	Granada	Cereza	I	-	262,02	262,02	262,02	262,02	262,02	262,02	--	--	262,02
	Málaga	Cereza	I	-	255,00	255,00	255,00	255,00	255,00	255,00	--	--	255,00
	Murcia	Cereza	I	-	250,00	230,00	210,00	230,00	230,00	230,00	--	--	231,51
	Almería	Racimo	I	-	--	164,65	158,04	158,95	161,79	160,10	--	--	160,97
	Granada	Racimo	I	-	102,00	102,00	102,00	102,00	102,00	102,00	--	--	102,00
	Almería	Redondo	I	57-100mm	99,00	109,35	98,53	94,71	94,14	113,29	--	--	100,94
	Granada	Redondo	I	57-100mm	88,00	88,00	88,00	88,00	88,00	88,00	--	--	88,00
	Málaga	Redondo	I	57-100mm	100,00	100,00	100,00	100,00	100,00	100,00	--	--	100,00
	Murcia	Redondo	I	57-100mm	91,00	86,00	86,00	86,00	81,00	81,00	--	--	86,07
	ZANAHORIA	Cádiz	Todos los tipos y variedades	-	-	67,50	67,50	67,50	67,50	67,50	67,50	--	--
Toledo		Todos los tipos y variedades	-	-	35,00	35,00	35,00	35,00	35,00	35,00	--	--	35,00
Valladolid		Todos los tipos y variedades	-	-	27,00	27,00	27,00	27,00	27,00	27,00	--	--	27,00

3.2.2. Precios de Producción de Hortícolas en el Mercado Interior: Precios Medios Ponderados Semanales Nacionales

Referencia: Reglamento Delegado (UE) 2017/891 de la Comisión, de 13 de marzo (DOUE de 25 de mayo). Art. 55 y Anexo VI

Precios a la salida del centro de acondicionamiento de productos seleccionados, embalados y, en su caso, en palés (€/100kg peso neto)

HORTALIZAS

PRODUCTO	MERCADO	VARIEDAD O TIPO	CAT.	CALIBRE	PRECIO MEDIO PONDERADO SEMANAL NACIONAL Semana 08- 2022: 21/02 - 27/02
AJO	ESPAÑA	Blanco	-	50-60 mm	208,00
	ESPAÑA	Morado	-	45-55 mm	227,75
	ESPAÑA	Primavera	-	50-60 mm	179,08
BERENJENA	ESPAÑA	Todos los tipos y variedades	-	40+ /70+	51,50
CALABACÍN	ESPAÑA	Todas las variedades	-	14-21	57,10
CEBOLLA	ESPAÑA	Todos los tipos y variedades	-	-	20,80
CHAMPIÑÓN	ESPAÑA	Cerrado	-	Medio (30-65 mm)	199,07
COLIFLOR	ESPAÑA	Todos los tipos y variedades	-	-	78,35
COL-REPOLLO	ESPAÑA	Todos los tipos y variedades	-	-	64,54
FRESA	ESPAÑA	Todas las variedades	-	-	305,34
JUDÍA VERDE	ESPAÑA	Todos los tipos y variedades	-	-	318,31
LECHUGA	ESPAÑA	Todos los tipos y variedades	I	400 g o superior	77,71
PEPINO	ESPAÑA	Variedades lisas	-	350-500 g	111,11
PIMIENTO DULCE	ESPAÑA	Todos los tipos y variedades	I	40 mm o superior	118,04
PUERRO	ESPAÑA	Todos los tipos y variedades	-	-	92,07
TOMATE	ESPAÑA	Cereza	I	-	273,60
	ESPAÑA	Racimo	I	-	149,52
	ESPAÑA	Redondo	I	57-100mm	97,42
ZANAHORIA	ESPAÑA	Todos los tipos y variedades	-	-	40,55

4. PRECIOS REPRESENTATIVOS DE PRODUCTOS GANADEROS

4.1. PRECIOS REPRESENTATIVOS DE PRODUCTOS GANADEROS: BOVINO

4.1.1. Precios Medios Nacionales de Canales de Bovino Pesado

PRECIO MEDIO NACIONAL (€/100kg Canal) DE CANALES DE BOVINO PESADO SEGÚN MODELO COMUNITARIO DE CLASIFICACIÓN R 2017/1182, R 2017/1184, RD 815/2018 (Euro/100kg canal)

CATEGORÍA	CLASE DE CONFORMACIÓN Y DE ESTADO DE ENGRASAMIENTO	Semana 07 14-20/02 2022	Semana 08 21-27/02 2022	Variación €
Categoría A: Canales de machos jóvenes sin castrar de más de un año y menos de dos	Muy buena y poco cubierta (U-2)	454,72	474,16	19,44
	Muy buena y cubierta (U-3)	454,14	466,88	12,74
	Precio medio ponderado Categoría U	454,33	469,26	14,93
	Buena y poco cubierta (R-2)	450,71	462,67	11,96
	Buena y cubierta (R-3)	450,39	460,22	9,83
	Precio medio ponderado Categoría R	450,46	460,72	10,26
	Menos buena y poco cubierta (O-2)	398,63	424,27	25,64
	Menos buena y cubierta (O-3)	418,13	436,30	18,17
	Precio medio ponderado Categoría O	411,35	432,11	20,76
Categoría D: Canales de hembras que hayan parido	Mediocre y poco cubierta (P-2)	288,34	305,04	16,70
	Mediocre y cubierta (P-3)	306,41	321,39	14,98
	Precio medio ponderado Categoría P	290,18	306,70	16,52
	Buena y cubierta (R-3)	340,13	344,60	4,47
	Buena y grasa (R-4)	396,34	420,37	24,03
	Precio medio ponderado Categoría R	357,74	368,34	10,60
	Menos buena y poco cubierta (O-2)	304,48	313,47	8,99
	Menos buena y cubierta (O-3)	328,75	329,74	0,99
Menos buena y grasa (O-4)	345,71	360,57	14,86	
	Precio medio ponderado Categoría O	322,99	328,85	5,86
Categoría E: Canales de otras hembras (de 12 meses o más)	Muy buena y poco cubierta (U-2)	441,44	464,73	23,29
	Muy buena y cubierta (U-3)	453,74	460,34	6,60
	Precio medio ponderado Categoría U	451,42	461,16	9,74
	Buena y poco cubierta (R-2)	441,12	455,72	14,60
	Buena y cubierta (R-3)	434,43	442,39	7,96
	Buena y grasa (R-4)	433,98	434,92	0,94
	Precio medio ponderado Categoría R	435,16	443,52	8,36
	Menos buena y poco cubierta (O-2)	358,48	369,74	11,26
Menos buena y cubierta (O-3)	397,63	405,50	7,87	
Menos buena y grasa (O-4)	416,94	403,92	-13,02	
	Precio medio ponderado Categoría O	391,60	399,52	7,92
Categoría Z: Canales de animales desde 8 a menos de 12 meses	Muy buena y poco cubierta (U-2)	457,65	465,10	7,45
	Muy buena y cubierta (U-3)	445,99	453,67	7,68
	Precio medio ponderado Categoría U	450,38	457,97	7,59
	Buena y poco cubierta (R-2)	447,18	452,96	5,78
	Buena y cubierta (R-3)	441,44	444,66	3,22
	Precio medio ponderado Categoría R	442,62	446,37	3,75
	Menos buena y poco cubierta (O-2)	408,09	422,36	14,27
	Menos buena y cubierta (O-3)	419,00	423,35	4,35
	Precio medio ponderado Categoría O	413,44	422,84	9,40

4.1.2. Precios Medios Nacionales del Bovino Vivo

R 2017/1182, R 2017/1184 (Euro/100 kg vivo)

BOVINO VIVO	Semana 07 14-20/02 2022	Semana 08 21-27/02 2022	Variación €
Machos hasta 480 Kg. vivo	248,26	251,46	3,20
Machos de más de 480 kg. vivo	236,55	243,65	7,10
Hembras que hayan parido	123,70	125,37	1,67
Otras hembras de hasta 380 Kg. vivo	246,52	249,28	2,76
Otras hembras de más de 380 Kg. vivo	247,97	251,69	3,72

4.1.3. Precios Medios Nacionales de Otros Animales de la Especie Bovina

OTROS BOVINOS	Semana 07 14-20/02 2022	Semana 08 21-27/02 2022	Variación €
TERNEROS DE 8 DÍAS A 4 SEMANA (Euro/cabeza)			
Macho frisón	102,15	107,84	5,69
Macho cruzado	228,26	238,05	9,79
Hembra frisón	97,66	92,68	-4,98
Hembra cruzado	174,73	171,30	-3,43
<i>Media ponderada nacional (Euro/Cabeza)</i>	158,20	161,21	3,01
TERNEROS DE 6 HASTA 12 MESES (Euro/100kg vivo)			
Macho frisón (base 200 kg)	167,37	167,37	0,00
Macho cruzado (base 200 kg)	321,46	326,72	5,26
Hembra frisón (base 200 kg)	350,00	350,00	0,00
Hembra cruzado (base 200 kg)	235,46	237,19	1,73
<i>Media ponderada nacional (Euro/100kg vivo)</i>	282,36	286,05	3,69

4.2. PRECIOS REPRESENTATIVOS DE PRODUCTOS GANADEROS: OVINO

4.2.1. Precios Medios Nacionales de Canales de Ovino Frescas o Refrigeradas

R 2017/1182, R 2017/1184 (Euro/100 kg canal)

CORDEROS I Y II	Semana 07 14-20/02 2022	Semana 08 21-27/02 2022	Variación €
Corderos I (12 a 13 kg/canal)	688,59	694,74	6,15
Corderos II (13,1 a 16 kg/canal)	674,37	680,58	6,21
<i>Media ponderada</i>	681,48	687,66	6,18

PRECIOS MEDIOS DE CANALES DE OVINO FRESCAS O REFRIGERADAS EN LOS MERCADOS NACIONALES REPRESENTATIVOS PARA LA UE

MERCADO REPRESENTATIVO - Cordero 9-19 kg	Semana 07 14-20/02 2022	Semana 08 21-27/02 2022	Variación €
Barcelona	789,55	795,44	5,89
Madrid	783,16	783,16	0,00
Valencia	643,71	643,71	0,00
Albacete	700,00	702,40	2,40
Extremadura	703,86	722,94	19,08
Segovia	706,58	706,58	0,00
Toledo	680,41	680,41	0,00
Zaragoza	746,36	757,23	10,87
<i>Media ponderada</i>	710,90	719,23	8,33

4.3. PRECIOS REPRESENTATIVOS DE PRODUCTOS GANADEROS: PORCINO

4.3.1. Precios Medios de Canales de Porcino de Capa Blanca

CLASIFICACIÓN EUROP R 2017/1182, R 2017/1184 (Euro/100kg canal)

	Clase S (>60% contenido magro)			Clase E (60%-55% contenido magro)			Clase U (55%-50% contenido magro)		
	Semana 07 14-20/02 2022	Semana 08 21-27/02 2022	Variación €	Semana 07 14-20/02 2022	Semana 08 21-27/02 2022	Variación €	Semana 07 14-20/02 2022	Semana 08 21-27/02 2022	Variación €
PRECIO MEDIO NACIONAL	149,71	157,24	7,53	144,94	151,66	6,72	145,70	152,23	6,53

	Clase R (50%-45% contenido magro)			Clase O (45%-40% contenido magro)			Clase P (<40% contenido magro)		
	Semana 07 14-20/02 2022	Semana 08 21-27/02 2022	Variación €	Semana 07 14-20/02 2022	Semana 08 21-27/02 2022	Variación €	Semana 07 14-20/02 2022	Semana 08 21-27/02 2022	Variación €
PRECIO MEDIO NACIONAL	139,53	145,52	5,99	136,24	141,06	4,82	133,69	137,07	3,38

4.3.2. Precios Medios en Mercados Representativos Provinciales de Porcino Cebado (*)

MERCADO REPRESENTATIVO	SELECTO (nivel menor de grasa)			NORMAL (nivel normal de grasa)			GRASO (nivel mayor de grasa)		
	Semana 07 14-20/02 2022	Semana 08 21-27/02 2022	Variación €	Semana 07 14-20/02 2022	Semana 08 21-27/02 2022	Variación €	Semana 07 14-20/02 2022	Semana 08 21-27/02 2022	Variación €
Barcelona	--	--	--	1,18	1,23	0,05	1,15	1,20	0,05
Huesca	1,14	1,19	0,05	1,12	1,17	0,05	1,10	1,15	0,05
Lleida	1,14	1,18	0,04	1,12	1,17	0,05	1,11	1,16	0,05
Murcia	1,16	1,22	0,06	1,16	1,22	0,06	1,14	1,20	0,06
Pontevedra	1,12	1,16	0,04	1,09	1,13	0,04	1,42	1,47	0,05
Salamanca	1,10	1,14	0,04	1,08	1,12	0,04	1,32	1,32	0,00
Segovia	1,14	1,18	0,04	1,12	1,17	0,05	1,33	1,36	0,03
Zaragoza	1,13	1,17	0,04	1,09	1,12	0,03	1,08	1,11	0,03

(*) En Euro/kg vivo

4.3.3. Precios Medios de Porcino Precoz, Lechones y Otras Calidades

(Euro/100kg vivo)

CERDAS DE DESVIEJE	Semana 07 14-20/02 2022	Semana 08 21-27/02 2022	Variación €
Cerdas de Desvieje	32,24	35,61	3,37
CERDOS CEBADOS			
Categoría U	112,19	117,22	5,03
LECHONES			
Lleida.Base 20kg de peso.	165,00	175,00	10,00
Segovia.Base 20kg de peso.	247,50	250,00	2,50
Media nacional. Calidad Normal. Base 20 kg de	198,71	205,59	6,88

4.3.4. Precios Medios de Porcino: Tronco Ibérico

TOSTONES	Semana 07 14-20/02 2022	Semana 08 21-27/02 2022	Variación €
De 5 a 9 kilos	377,86	373,57	-4,29
De 9 a 12 kilos	568,57	551,43	-17,14
LECHONES			
Lechón Ibérico Cruzado Base 23 kg	401,64	406,88	5,24
MARRANOS			
Marranos Ibéricos de 35 a 60 kg	345,89	352,85	6,96
PRIMALES			
Primales Ibéricos de 60 a 100 kg	-	-	-
CERDO CEBADO			
Cerdo Cebado (Intensivo)	226,23	226,10	-0,13
Cerdo Cebado de Campo (Extensivo)	244,15	244,15	0,00
Cerdo Cebado de Bellota 100% Ibérico	319,05	316,52	-2,53
DESVIEJE			
Reproductores de desvieje	156,52	156,52	0,00
REPRODUCTORES			
Reproductores >6 meses	326,75	326,75	0,00
CASTRONAS			
Castronas	95,65	95,65	0,00

Denominaciones de acuerdo con la Norma de Calidad (RD 4/2014)

Para información sobre precios de productos agrícolas y ganaderos en otros Estados Miembros de la UE:

<https://ec.europa.eu/agriculture/>



MINISTERIO
DE AGRICULTURA, PESCA
Y ALIMENTACION