

# PRECIOS COYUNTURALES



**SEMANA 8 – 2025**  
Del 17 al 23 de febrero



**Título:**

Informe semanal de coyuntura

**Edita:**

© Ministerio de Agricultura, Pesca y Alimentación  
Secretaría General Técnica. Centro de Publicaciones

**Unidad proponente:**

Subsecretaría de Agricultura, Pesca y Alimentación  
Subdirección General de Análisis, Coordinación y Estadística

**NIPO:** 003-19-090-0

**Tienda online:**

[www.mapa.gob.es](http://www.mapa.gob.es)

<https://servicio.mapa.gob.es/tienda/>

**e-mail:**

[centropublicaciones@mapa.es](mailto:centropublicaciones@mapa.es)

**Catálogo de Publicaciones de la Administración General del Estado:**

<https://cpage.mpr.gob.es/>

 GOBIERNO DE ESPAÑA	MINISTERIO DE AGRICULTURA, PESCA Y ALIMENTACIÓN	SUBSECRETARÍA
		SECRETARÍA GENERAL TÉCNICA
		DIVISIÓN DE ARCHIVOS Y PUBLICACIONES

---

# Índice:

---

	PÁGINA
<b>PRECIOS MEDIOS NACIONALES.....</b>	<b>4</b>
PRECIOS MEDIOS NACIONALES DE PRODUCTOS AGRÍCOLAS.....	4 - 6
PRECIOS MEDIOS NACIONALES DE PRODUCTOS GANADEROS.....	7 - 8
<b>PRECIOS EN MERCADOS REPRESENTATIVOS DE CEREALES, VINOS Y ACEITES.....</b>	<b>9</b>
PRECIOS MEDIOS EN MERCADOS REPRESENTATIVOS DE CEREALES.....	9 - 11
PRECIOS MEDIOS EN MERCADOS REPRESENTATIVOS DE VINOS.....	12
PRECIOS MEDIOS EN MERCADOS REPRESENTATIVOS DE ACEITES.....	13
<b>PRECIOS DE PRODUCCIÓN DE FRUTAS Y HORTALIZAS EN EL MERCADO INTERIOR.....</b>	<b>14</b>
PRECIOS DE PRODUCCIÓN EN EL MERCADO INTERIOR: FRUTAS.....	14
PRECIOS DE PRODUCCIÓN EN EL MERCADO INTERIOR: PRODUCTOS HORTÍCOLAS.....	16 - 17
<b>PRECIOS REPRESENTATIVOS DE PRODUCTOS GANADEROS.....</b>	<b>18</b>
PRECIOS REPRESENTATIVOS DE PRODUCTOS GANADEROS: BOVINO.....	18
PRECIOS REPRESENTATIVOS DE PRODUCTOS GANADEROS: OVINO.....	19
PRECIOS REPRESENTATIVOS DE PRODUCTOS GANADEROS: PORCINO.....	20 - 21



## 1. PRECIOS MEDIOS NACIONALES

### 1.1. PRECIOS MEDIOS NACIONALES DE PRODUCTOS AGRÍCOLAS

1.1.1. Precios Medios Nacionales de Cereales, Arroz, Oleaginosas, Tortas, Proteicos, Vinos y Aceites.					
PRODUCTOS AGRÍCOLAS (especificaciones)		Semana 07 10/02 - 16/02 2025	Semana 08 17/02 - 23/02 2025	Variación semanal euros	Variación semanal %
<b>CEREALES</b>					
(1)	Trigo blando panificable (€/t)	238,36	238,63	0,27	0,11
(1)	Trigo duro (€/t)	289,13	289,13	0,00	0,00
(1)	Cebada pienso (€/t)	222,65	223,79	1,14	0,51
(1)	Cebada malta (€/t)	237,76	237,76	0,00	0,00
(1)	Maíz grano (€/t)	241,53	241,63	0,10	0,04
<b>ARROZ</b>					
(2)	Arroz cáscara japónica (€/t)	511,69	511,69	0,00	0,00
(2)	Arroz cáscara índica (€/t)	468,34	468,34	0,00	0,00
(3)	Arroz blanco japónica (€/t)	1.170,12	1.170,12	0,00	0,00
(3)	Arroz blanco índica (€/t)	1.150,00	1.150,00	0,00	0,00
(3)	Arroz blanco vaporizado (€/t)	925,86	925,86	0,00	0,00
(3)	Arroz partido (€/t)	522,94	522,94	0,00	0,00
<b>SEMILLAS OLEAGINOSAS</b>					
(4)	Pipa de girasol alto oleico (€/t)	533,18	534,36	1,18	0,22
(4)	Pipa de girasol convencional (€/t)	457,04	458,49	1,45	0,32
(4)	Colza (€/t)	433,60	432,79	-0,81	-0,19
<b>TORTAS DE GIRASOL Y SOJA</b>					
(9)	Torta de girasol. 34%-36% proteína (€/t)	206,80	207,41	0,61	0,29
(9)	Torta de soja. 44%-47% proteína (€/t)	355,88	353,63	-2,25	-0,63
<b>PROTEICOS</b>					
(10)	Alfalfa. Balas 1ª Cat. 16,5%-18% proteína (€/t)	196,72	197,25	0,53	0,27
(10)	Alfalfa. Pellets estándar. 14%-16% proteína (€/t)	169,63	168,12	-1,51	-0,89
(4)	Guisantes secos (€/t)	283,41	283,53	0,12	0,04
(2)	Lentejas (€/t)	977,07	984,88	7,81	0,80
(2)	Garbanzos (€/t)	534,18	535,08	0,90	0,17
(2)	Habas secas (€/t)	324,28	324,28	0,00	0,00
<b>VINOS</b>					
(5)	Vino blanco sin DOP/IGP (€/hectolitro)	49,49	49,91	0,42	0,86
(5)	Vino tinto sin DOP/IGP, 12 p. color (€/hectolitro)	43,87	43,25	-0,62	-1,41
<b>ACEITE DE OLIVA Y ORUJO</b>					
(6)	Aceite de oliva virgen extra < 0,8º (€/100 kg)	424,94	420,62	-4,32	-1,02
(6)	Aceite de oliva virgen, de 0,8º a 2º (€/100 kg)	371,96	371,59	-0,37	-0,10
(6)	Aceite de oliva lampante > 2º (€/100 kg)	343,88	340,22	-3,66	-1,06
(7)	Aceite de oliva refinado (€/100 kg)	354,31	353,93	-0,38	-0,11
(8)	Aceite de orujo de oliva crudo (€/100 kg)	141,85	140,60	-1,25	-0,88
(7)	Aceite de orujo de oliva refinado (€/100 kg)	255,64	255,47	-0,17	-0,07
<b>ACEITE DE GIRASOL</b>					
(7)	Aceite de girasol refinado convencional (€/100 kg)	131,17	131,58	0,41	0,31
(7)	Aceite de girasol refinado alto oleico (€/100 kg)	165,47	166,13	0,66	0,40
<b>ACEITE DE SOJA</b>					
(7)	Aceite refinado de soja (€/100 kg)	136,98	136,93	-0,05	-0,04

#### Posición comercial:

(1) Salida de almacén cargado o entregado al transformador después de intermediario; (2) Granel sobre almacén agricultor/cooperativa  
(3) Salida granel industria; (4) Almacén comprador mayorista; (5) Salida bodega; (6) Salida almazara; (7) Salida industria refinadora  
(8) Salida industria extractora; (9) Salida industria mouturadora; (10) Salida industria deshidratadora; (11) Entrada a entamadora

## COMENTARIOS DE MERCADO

- **CEREALES (▲)**: Tras los descensos de las últimas semanas, repuntan ligeramente las cotizaciones medias semanales de la **cebada pienso** (0,51 %), el **trigo blando** (0,11 %) y el **maíz** (0,04 %); la **cebada malta** y el **trigo duro** repiten valor.
- **ARROZ (=)**: Como la semana anterior, no se registran variaciones en ninguno de los tipos de este apartado.
- **SEMILLAS OLEAGINOSAS (▲▼)**: Se repiten las tendencias de la última semana: al alza las **semillas de girasol: convencional** (0,32 %) y **alto oleico** (0,22 %), y a la baja la de **colza** (-0,19 %).
- **TORTAS DE GIRASOL Y SOJA (▲▼)**: Aumenta el precio semanal de la **torta de girasol** (0,29 %) pero desciende el de la **torta de soja** (-0,63 %).
- **PROTEICOS (▲▼)**: Se incrementan ligeramente las medias de las **lentejas** (0,80 %), la **alfalfa en balas** (0,27 %), los **garbanzos** (0,17 %) y los **guisantes** (0,04 %); baja algo más la de la **alfalfa en pellets** (-0,89 %) y se repite el de las **habas**.
- **VINOS (▲▼)**: Vuelve a disminuir la cotización del **vino tinto sin DOP/IGP** (-1,41 %) pero pasa a crecer la del **blanco** (0,86 %).
- **ACEITE DE OLIVA Y ORUJO (▼)**: Siguen a la baja los precios medios en este apartado y, en esta ocasión, las variaciones de signo negativo se extienden a todas las categorías, tanto del aceite de oliva: **lampante** del (-1,06 %), **virgen extra** (-1,02 %) y **virgen** del (-0,10 %), como del aceite de orujo de oliva: **crudo** (-0,88 %) y **refinado** (-0,07 %).
- **ACEITES DE SEMILLAS (▲▼)**: Se mantiene la línea ascendente en el **aceite de girasol: alto oleico** (0,40 %) y **convencional** (0,40 %), y la descendente en el de **soja** (-0,04 %).

1.1.2. Precios Medios Nacionales en Origen de Frutas y Hortalizas					
PRODUCTOS AGRÍCOLAS (especificaciones)		Semana 7 10/02/25 - 16/02/25 2025	Semana 8 17/02/25 - 23/02/25 2025	Variación semanal euros	Variación semanal %
<b>FRUTAS</b>					
(1)	Clementina (C/100 kg)	38,50	36,75	-1,75	-4,55
(1)	Limón (C/100 kg)	33,67	35,65	1,99	5,90
(1)	Mandarina (C/100 kg)	66,07	72,37	6,30	9,54
(1)	Naranja Todas las variedades (C/100 kg)*	31,69	32,88	1,18	3,74
(1)	Naranja Grupo Blancas (C/100 kg)	25,70	25,60	-0,10	-0,37
(1)	Naranja Salustiana (C/100 kg)	25,70	25,60	-0,09	-0,36
(1)	Naranja Grupo Navel (C/100 kg)	32,98	34,42	1,45	4,39
(1)	Naranja Lanelate (C/100 kg)	30,80	32,88	2,07	6,72
(1)	Naranja Navel (C/100 kg)	24,00	38,00	14,00	58,33
(1)	Naranja Navelate (C/100 kg)	32,18	32,23	0,06	0,17
(1)	Manzana Fuji (C/100 kg)*	67,03	67,03	0,01	0,01
(1)	Manzana Gala (C/100 kg)*	73,67	73,32	-0,35	-0,48
(1)	Manzana Golden (C/100 kg)*	60,36	59,42	-0,94	-1,55
(1)	Manzana Granny Smith (C/100 kg)*	67,30	65,47	-1,83	-2,71
(1)	Manzana Red Delicious y demás var. rojas (C/100 kg)*	66,37	74,94	8,58	12,92
(1)	Pera Blanquilla (C/100 kg)	79,17	79,17	0,00	0,00
(1)	Pera Conferencia (C/100 kg)	94,09	94,09	0,00	0,00
(1)	Aguacate (C/100 kg)	197,60	198,21	0,61	0,31
(1)	Plátano (C/100 kg)*	71,45	84,79	13,34	18,67
<b>HORTALIZAS</b>					
(1)	Acelga (C/100 kg)	75,56	75,30	-0,27	-0,35
(1)	Ajo (C/100 kg)	187,67	187,67	0,00	0,00
(1)	Alcachofa (C/100 kg)	161,47	138,24	-23,22	-14,38
(1)	Berenjena (C/100 kg)	48,36	32,36	-16,00	-33,09
(1)	Brócoli (C/100 kg)	60,02	43,31	-16,71	-27,85
(1)	Calabacín (C/100 kg)	37,95	26,85	-11,10	-29,25
(1)	Cebolla (C/100 kg)	28,48	26,39	-2,10	-7,36
(1)	Champiñón (C/100 kg)	203,75	203,22	-0,53	-0,26
(1)	Coliflor (C/100 kg)	63,87	53,57	-10,31	-16,13
(1)	Col repollo hoja lisa (C/100 kg)	71,67	71,21	-0,46	-0,64
(1)	Escarola (C/100 ud)	51,47	51,60	0,13	0,25
(1)	Espinaca (C/100 kg)	112,78	107,60	-5,17	-4,59
(1)	Fresa (C/100 kg)	300,63	302,00	1,37	0,45
(1)	Haba verde (C/100 kg)	183,20	148,79	-34,41	-18,78
(1)	Judía verde tipo plana (C/100 kg)	348,56	310,11	-38,45	-11,03
(1)	Lechuga Romana (C/100 ud)	32,31	33,74	1,43	4,43
(1)	Pepino (C/100 kg)	90,78	83,67	-7,11	-7,84
(1)	Pimiento verde tipo italiano (C/100 kg)	128,44	125,20	-3,24	-2,52
(1)	Puerro (C/100 kg)	64,20	60,62	-3,59	-5,59
(1)	Tomate cereza (C/100 kg)*	150,22	143,04	-7,18	-4,78
(1)	Tomate racimo (C/100 kg)*	65,10	62,51	-2,59	-3,98
(1)	Tomate redondo liso (C/100 kg)*	64,66	70,69	6,04	9,34
(1)	Zanahoria (C/100 kg)	29,77	29,79	0,02	0,06
(1)	Patata (C/100 kg)	48,48	44,49	-4,00	-8,24

**Posición comercial:**

(1) Granel: En árbol, finca, almacén agricultor, alhóndiga, lonja, etc. En cítricos y uva de mesa, los precios se dan "en árbol" y "en cepa" respectivamente. Los precios del plátano, por las peculiaridades de su comercialización, son estimados a partir de las cotizaciones obtenidas y contrastadas por la organización de productores (OP), en la posición comercial "venta en verde al madurador".

\*Precios notificados a la Comisión Europea (art. 11 y anexo I.5.c del Reglamento de Ejecución (UE) 2017/1185).

**COMENTARIOS DE MERCADO**

● **CÍTRICOS (▲▼)**: Pasa a incrementarse significativamente el precio medio en árbol de la **mandarina** (9,54 %), se acentúa el crecimiento en el caso del **limón** (5,9 %) y se atenúa en el de las **naranjas del grupo Navel** (4,39 %); vuelve a disminuir el de las **clementinas** (-4,55 %), en la recta final de su campaña, así como, muy levemente, el de las **naranjas Blancas** (-0,37 %).

● **FRUTA DE PEPITA (▼▲)**: Tras los aumentos de la semana anterior, se registran ligeros descensos en los precios medios en origen de las **manzanas** en seguimiento, con la excepción de las **rojas** (12,92 %), que repuntan con fuerza, y de las **Fuji** (0,01 %), que se mantienen: **Granny Smith** (-2,71 %), **Golden** (-1,55 %) y **Gala** (-0,48 %). Sin variaciones en las **peras**.

● **OTRAS FRUTAS (▲)**: Se moderan las subidas en los productos de este apartado con respecto a las de la semana anterior, aunque sigue siendo notable la registrada para el **plátano** (18,67 %); no así la del **aguacate** (0,31 %).

● **HORTALIZAS (▼▲)**: Se extiende el signo negativo de la variación a la mayoría de los hortalizas de referencia esta semana, sobresaliendo, de nuevo, los descensos registrados para **berenjena** (-33,09 %) y **calabacín** (-29,25 %), seguidos de cerca por el del **brócoli** (-27,85 %) y, a algo más de distancia, por los del **haba verde** (-18,78 %) y la **coliflor** (-16,13 %). Entre las escasas subidas, podrían destacarse las del **tomate redondo liso** (9,34 %) y la **lechuga romana** (4,43 %). Tras un nuevo cambio de tendencia, la cotización media de la **patata** (-8,24 %) vuelve a situarse en un nivel similar al observado hace dos semanas.

### 1.1.3. Precios Medios Nacionales de Productos Agrícolas: Gráficos

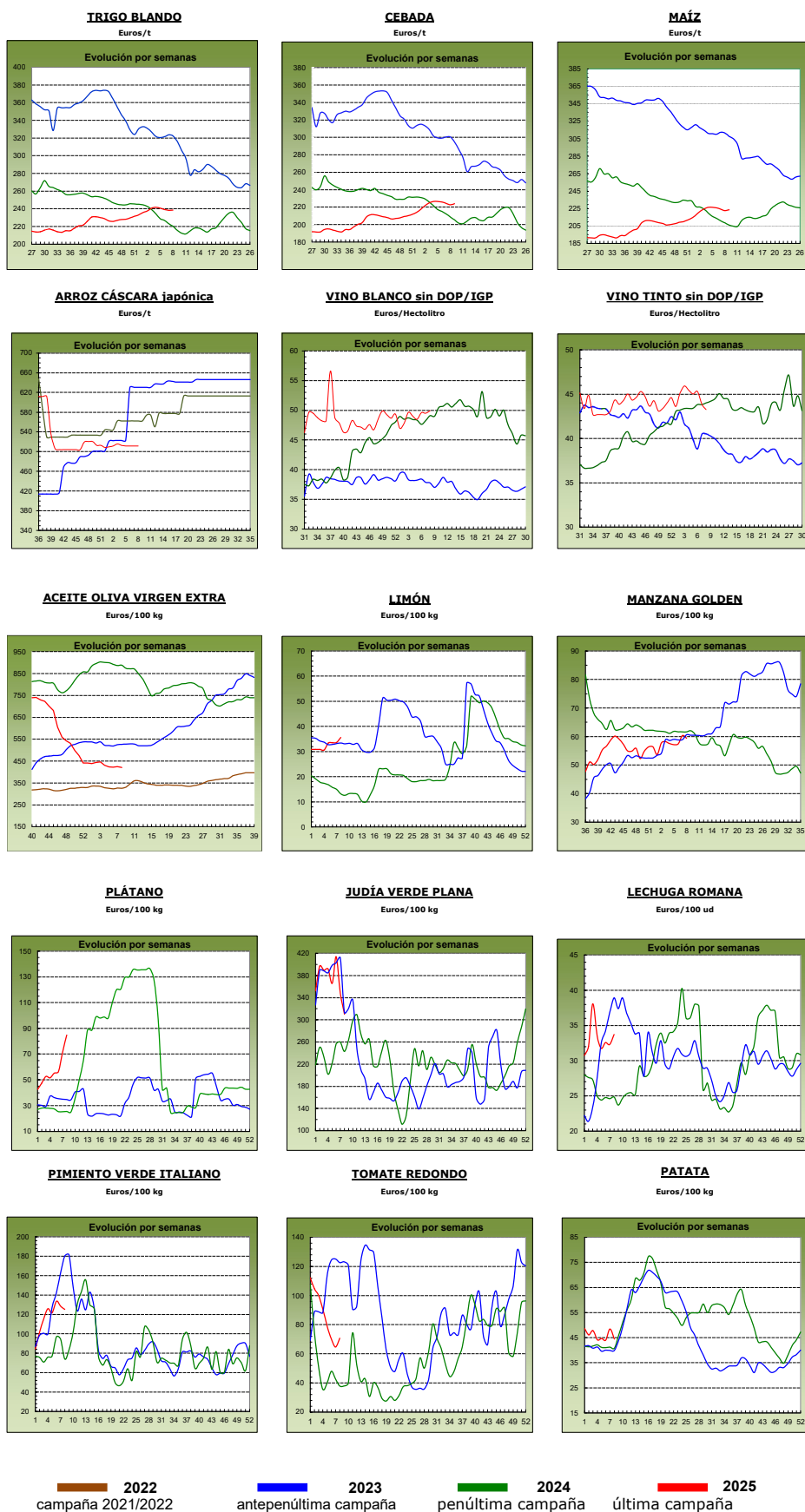

## 1.2. PRECIOS MEDIOS NACIONALES DE PRODUCTOS GANADEROS

1.2.1. Precios Medios Nacionales de Productos Ganaderos					
PRODUCTOS GANADEROS (especificaciones)		Semana 07 10/02 - 16/02 2025	Semana 08 17/02 - 23/02 2025	Variación semanal euros	Variación semanal %
<b>VACUNO</b>					
(1)	Ternera, 180-300 kilos (€/100 kg canal)	612,79	620,63	7,84	1,28
(1)	Machos de 12 a 24 meses (Clase R) (€/100 kg canal)	663,87	670,90	7,03	1,06
(1)	Animales de 8 a 12 meses (Clase R) (€/100 kg canal)	652,94	660,16	7,22	1,11
(1)	Bovino vivo, conjunto categorías (€/100 kg vivo)	331,51	336,01	4,50	1,36
<b>CORDERO</b>					
(1)	Corderos 9-19 kilos (€/100 kg canal)	1.015,64	1.016,28	0,64	0,06
(1)	Corderos 12-16 kilos (€/100 kg canal)	964,07	964,57	0,50	0,05
(1)	Corderos Ligeros (12-13 kilos) (€/100 kg canal)	978,96	980,34	1,38	0,14
(1)	Corderos Pesados (13-16 kilos) (€/100 kg canal)	949,18	948,79	-0,39	-0,04
<b>PORCINO</b>					
(1)	Porcino >60% magro (Clase S) (€/100 kg canal)	200,19	201,91	1,72	0,86
(1)	Porcino 60-55% magro (Clase E) (€/100 kg canal)	193,10	195,55	2,45	1,27
(1)	Porcino 55-50% magro (Clase U) (€/100 kg canal)	199,31	200,83	1,52	0,76
(1)	Porcino 50-45% magro (Clase R) (€/100 kg canal)	198,68	200,39	1,71	0,86
(1)	Lechón 20 kg (€/unidad)	81,96	85,64	3,68	4,49
<b>POLLO</b>					
(2)	Pollo, media de canales del 83% y 65% rdto. (€/100 kg canal)	216,09	217,54	1,45	0,67
(2)	Pollo P10 (83% rdto.) (€/100 kg canal)	207,44	210,41	2,97	1,43
(2)	Pollo P90 (65% rdto.) (€/100 kg canal)	216,55	217,91	1,36	0,63
(2)	Pollo: Cuartos traseros (€/100 kg)	217,15	217,84	0,69	0,32
(2)	Pollo: Filete de pechuga (€/100 kg)	479,89	481,59	1,70	0,35
<b>HUEVOS</b>					
(3)	Huevos tipo jaula acondicionada, media Clase L y M (€/100 kg)	214,31	221,63	7,32	3,42
(3)	Huevos tipo jaula acondicionada - Clase L (€/docena)	1,68	1,74	0,06	3,57
(3)	Huevos tipo jaula acondicionada - Clase M (€/docena)	1,56	1,61	0,05	3,21
(3)	Huevos tipo gallina suelta en gallinero, media Clase L y M (€/100 kg)	230,87	234,69	3,82	1,65
(3)	Huevos tipo gallina suelta en gallinero - Clase L (€/docena)	1,81	1,84	0,03	1,66
(3)	Huevos tipo gallina suelta en gallinero - Clase M (€/docena)	1,69	1,71	0,02	1,18
(3)	Huevos tipo campero, media Clase L y M (€/100 kg)	258,06	253,20	-4,86	-1,88
(3)	Huevos tipo campero - Mezcla Clase L y M (€/docena)	1,95	1,91	-0,04	-2,05
(3)	Huevos Ecológicos, media Clase L y M (€/100 kg)	345,48	345,48	0,00	0,00
(3)	Huevos Ecológicos - Clase L (€/docena)	2,68	2,68	0,00	0,00
(3)	Huevos Ecológicos - Clase M (€/docena)	2,54	2,54	0,00	0,00
<b>CONEJO</b>					
(4)	Conejo 1,8-2,2 kilo,vivo (€/100 kg)	239,56	241,73	2,17	0,91
<b>LECHE Y PRODUCTOS LÁCTEOS</b>					
(6)	Suero de leche en polvo (€/100 kg)	98,10	90,88	-7,22	-7,36
(6)	Mantequilla sin sal (formato 25 kg) (€/100 kg)	804,18	778,86	-25,32	-3,15
(6)	Nata 30% materia grasa (a granel) (€/100 kg)	246,20	240,15	-6,05	-2,46
(5)	Leche cruda de vaca (€/100 kg). Fuente: INFOLAC	Precio diciembre 2024: 47,96 €/100 kg			
<b>MIEL Y PRODUCTOS APÍCOLAS</b>					
(7)	Miel multifloral a granel (€/100 kg)	Precio enero 2025: 320,07 €/100 kg			
(7)	Miel multifloral envasada (€/100 kg)	Precio enero 2025: 626,25 €/100 kg			
(7)	Polen a granel (€/100 kg)	Precio enero 2025: 1.301,31 €/100 kg			
(7)	Polen envasado (€/100 kg)	Precio enero 2025: 1.821,91 €/100 kg			

**Posición comercial:**

(1) Entrada matadero; (2) Salida muelle matadero; (3) Salida muelle centro de embalaje; (4) Salida granja;  
(5) Precio pagado al ganadero; (6) Precio franco fábrica sin impuestos ni costes; (7) Venta a la industria o mayorista

**COMENTARIOS DE MERCADO**

- **VACUNO (▲)**: Continúan al alza los precios medios en este sector, tanto los de las **canales: terneras** (1,28 %), **animales de 8 a 12 meses** (1,11 %) y **machos de 12 a 24 meses** (1,06 %), como los de los **animales vivos** (1,36 %).
- **OVINO (=)**: Cotizaciones estables en este apartado, como pone de manifiesto la escasa magnitud del promedio de las variaciones correspondientes a las diferentes clasificaciones de las canales de cordero (0,05 %).
- **PORCINO (▲)**: Vuelven a subir, en una proporción muy similar a la de la semana anterior, las cotizaciones medias de las **canales de porcino de capa blanca** (0,94 %) como incremento promedio de los de las distintas clasificaciones). También se mantienen al alza los **porcinos cebados** en el conjunto de plazas nacionales e, igualmente, se incrementa, de nuevo, el valor medio del **lechón base 20kg** (4,49 %).
- **POLLOS (▲)**: Crecimientos también para todos los productos en seguimiento del avícola de carne, tanto, nuevamente, en las **canales de pollo** (0,67 %), como en sus **cortes**: filetes de pechuga (0,35 %) y cuartos traseros (0,32 %).
- **HUEVOS DE GALLINA (▲▼)**: Aumentan considerablemente los precios medios de los **huevos tipo jaula acondicionada** (3,42 %) y **tipo gallina suelta en gallinero** (1,65 %), aunque pasa a descender el de los **tipo campero** (-1,88 %). Sin variación, como la semana anterior en los **ecológicos**.
- **CONEJO (▲)**: Se incrementa, de igual modo, aunque menos que la semana anterior, la cotización media del **conejo vivo de granja** (0,91 %).
- **PRODUCTOS LÁCTEOS**: Escapan a la tendencia alcista generalizada de esta semana los productos lácteos, pues disminuyen, cambiando el signo de la variación de la semana anterior, los precios medios del **suero de leche en polvo** (-7,36 %) y la **mantequilla sin sal** (-3,15 %), al igual que vuelve a hacerlo el de la **nata 30% materia grasa** (-2,46 %).

**1.2.2. Precios Medios Nacionales de Productos Ganaderos: Gráficos**

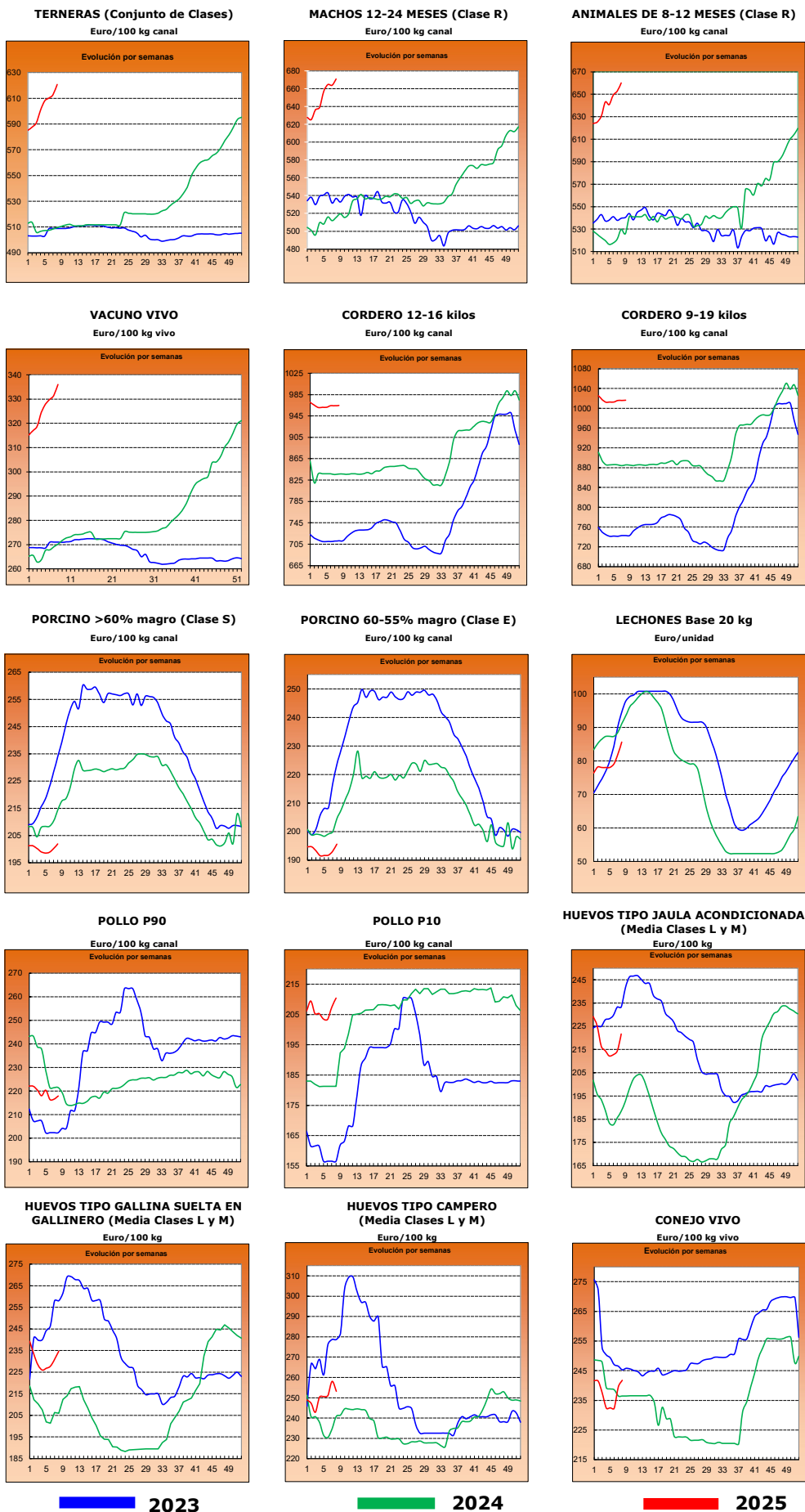



## 2.- PRECIOS EN MERCADOS REPRESENTATIVOS DE CEREALES, ALFALFA, ARROZ, VINOS, ACEITES Y SEMILLA DE GIRASOL

### 2.1. PRECIOS EN MERCADOS REPRESENTATIVOS DE CEREALES, ALFALFA Y ARROZ

#### 2.1.1. Precios Medios en Mercados Representativos: Trigo y Alfalfa

Precios en Euro/Tonelada

REGLAMENTO (UE) 2017/1185 DE LA COMISION. Artículo 11, Anexo I. 1. (trigo); Artículo 12 (a), Anexo II.2 (alfalfa)

TRIGO: Salida de almacén cargado o entregado al transformador después de intermediario. Mercancia nacional y/o importada.

ALFALFA: Salida industria deshidratadora

PRODUCTO	MERCADO REPRESENTATIVO	Semana 07 10/02-16/02 2025	Semana 08 17/02-23/02 2025	Variación €
<b>Trigo Blando Panificable</b>	Albacete	242,20	242,80	0,60
	Barcelona	260,00	260,00	0,00
	Burgos	230,40	231,96	1,56
	Ciudad Real	236,50	235,50	-1,00
	Cuenca	235,00	234,00	-1,00
	Guadalajara	238,80	235,60	-3,20
	Palencia	230,80	232,40	1,60
	Salamanca	239,40	239,40	0,00
	Segovia	231,40	233,80	2,40
	Soria	238,40	238,40	0,00
	Toledo	250,00	249,00	-1,00
	Valladolid	235,60	235,60	0,00
Zamora	236,20	236,20	0,00	
<b>Trigo Duro</b>	Toledo	270,00	270,00	0,00
<b>Alfalfa Balas</b>	Albacete	232,00	232,00	0,00
	Burgos	200,00	200,00	0,00
	Córdoba	160,00	160,00	0,00
	Huesca	199,67	199,67	0,00
	Lérida	195,67	198,17	2,50
	Navarra	190,00	190,00	0,00
	Sevilla	174,00	174,00	0,00
	Toledo	200,00	200,00	0,00
	Zamora	228,00	228,00	0,00
	Zaragoza	193,33	193,33	0,00
<b>Alfalfa Pellets</b>	Albacete	226,00	226,00	0,00
	Burgos	175,00	175,00	0,00
	Córdoba	162,00	162,00	0,00
	Huesca	170,33	163,33	-7,00
	Lérida	180,83	180,83	0,00
	Navarra	200,50	200,50	0,00
	Sevilla	190,00	190,00	0,00
	Toledo	230,00	230,00	0,00
	Zamora	183,00	183,00	0,00
	Zaragoza	158,33	158,33	0,00

### 2.1.2. Precios Medios en Mercados Representativos: Cebada

Precios en Euro/Tonelada

#### REGLAMENTO (UE) 2017/1185 DE LA COMISION. Artículo 11, Anexo I. 1.

Salida de almacén cargado o entregado al transformador después de intermediario. Mercancía nacional y/o importada.

PRODUCTO	MERCADO REPRESENTATIVO	Semana 07 10/02-16/02 2025	Semana 08 17/02-23/02 2025	Variación €
<b>Cebada Pienso</b>	Albacete	216,60	219,80	<b>3,20</b>
	Burgos	217,00	219,00	<b>2,00</b>
	Ciudad Real	224,00	223,00	<b>-1,00</b>
	Cuenca	220,00	224,00	<b>4,00</b>
	Guadalajara	218,00	218,00	<b>0,00</b>
	León	223,00	223,00	<b>0,00</b>
	Palencia	217,00	219,00	<b>2,00</b>
	Salamanca	228,00	228,00	<b>0,00</b>
	Segovia	220,00	222,00	<b>2,00</b>
	Soria	221,00	221,00	<b>0,00</b>
	Toledo	221,20	220,80	<b>-0,40</b>
	Valladolid	226,00	226,00	<b>0,00</b>
	Zamora	223,00	223,00	<b>0,00</b>

### 2.1.3. Precios Medios en Mercados Representativos: Maíz y Arroz

Precios en Euro/Tonelada

REGLAMENTO (UE) 2017/1185 DE LA COMISION. Artículo 11, Anexo I. 1. Cereales y 2 Arroz

Maíz grano: precios salida de almacén cargado. Mercancía nacional y/o importada.

Arroz cáscara precios salida almacén agricultor o en cooperativa, y arroz blanco precios salida industria

PRODUCTO	MERCADO REPRESENTATIVO	Semana 07 10/02-16/02 2025	Semana 08 17/02-23/02 2025	Variación €
<b>Maíz Grano</b>	Albacete	245,40	247,60	<b>2,20</b>
	Ciudad Real	253,40	253,00	<b>-0,40</b>
	Guadalajara	245,00	242,00	<b>-3,00</b>
	León	238,60	238,60	<b>0,00</b>
	Salamanca	244,80	244,80	<b>0,00</b>
	Toledo	253,60	256,00	<b>2,40</b>
	Valladolid	246,00	246,00	<b>0,00</b>
	Zamora	240,40	240,60	<b>0,20</b>
<b>Arroz cáscara (Indica)</b>	Cádiz	500,00	500,00	<b>0,00</b>
	Sevilla	500,00	500,00	<b>0,00</b>
	Valencia	400,00	400,00	<b>0,00</b>
<b>Arroz cáscara (Japónica)</b>	Huesca	380,00	380,00	<b>0,00</b>
	Sevilla	522,50	522,50	<b>0,00</b>
	Tarragona	540,00	540,00	<b>0,00</b>
	Valencia	500,00	500,00	<b>0,00</b>
	Zaragoza	500,00	500,00	<b>0,00</b>
<b>Arroz blanco (Indica)</b>	Valencia	1150,00	1150,00	<b>0,00</b>
<b>Arroz blanco (Japónica)</b>	Huesca	450,00	450,00	<b>0,00</b>
	Tarragona	1215,00	1215,00	<b>0,00</b>
	Valencia	1265,00	1265,00	<b>0,00</b>
	Zaragoza	570,00	570,00	<b>0,00</b>
<b>Arroz blanco vaporizado</b>	Valencia	1075,00	1075,00	<b>0,00</b>
<b>Arroz partido</b>	Tarragona	537,50	537,50	<b>0,00</b>
	Valencia	506,50	506,50	<b>0,00</b>

<b>2.2. PRECIOS EN MERCADOS REPRESENTATIVOS DE VINOS</b>
--

**R. EJECUCIÓN (UE) 2017/1185 DE LA COMISION. Artículo 11, Anexo II. 3.**

**En €/hectólitro, salida bodega, a granel, pago al contado sin I. V. A.**

<b>PRODUCTO</b>	<b>MERCADO REPRESENTATIVO</b>	<b>Semana 07 10/02-16/02 2025</b>	<b>Semana 08 17/02-23/02 2025</b>	<b>Variación €</b>
<b>Vino Blanco sin DOP/IPG</b>	Albacete	59,04	61,74	<b>2,70</b>
	Ciudad Real	46,70	48,75	<b>2,05</b>
	Cuenca	54,78	53,12	<b>-1,66</b>
	Toledo	48,56	46,99	<b>-1,57</b>
<b>Vino Tinto sin DOP / IPG</b>	<b>Precio de vino tinto referido al producto de 12 puntos de color</b>			
	Albacete	42,13	44,22	<b>2,09</b>
	Ciudad Real	36,62	38,24	<b>1,62</b>
	Cuenca	53,33	50,98	<b>-2,35</b>
	Toledo	44,05	42,89	<b>-1,16</b>
	Valencia	36,98	38,72	<b>1,74</b>

**2.3. PRECIOS EN MERCADOS REPRESENTATIVOS DE ACEITES Y SEMILLAS DE GIRASOL**

Aceites. Precios salida almazara/orujera/refinadora, en €/100 kg, sin I.V.A. Rgto. 2017/1185. Art.11. Anexo I.3.

Semilla de girasol. Precios en almacén del comprador mayorista, en €/t, sin I.V.A. Rgto 2017/1185. Art. 8

PRODUCTO Y ESPECIFICACIONES	MERCADO REPRESENTATIVO	Semana 07 10/02-16/02 2025	Semana 08 17/02-23/02 2025	Variación €
<b>ACEITE DE OLIVA VIRGEN EXTRA</b> Menos de 0,8°	Albacete	410,00	410,00	0,00
	Almería	420,00	420,00	0,00
	Badajoz	428,00	434,75	6,75
	Cádiz	436,00	436,00	0,00
	Ciudad Real	415,00	405,00	-10,00
	Córdoba	423,00	418,00	-5,00
	Cuenca	432,00	432,00	0,00
	Granada	433,50	423,00	-10,50
	Huelva	431,00	431,00	0,00
	Jaén	418,50	414,00	-4,50
	Málaga	425,00	435,00	10,00
	Murcia	391,00	392,00	1,00
	Sevilla	441,50	436,50	-5,00
	Tarragona	430,00	440,00	10,00
Toledo	425,00	407,00	-18,00	
Zaragoza	380,00	380,00	0,00	
<b>ACEITE DE OLIVA VIRGEN</b> De 0,8° a 2°	Albacete	365,00	370,00	5,00
	Almería	425,00	425,00	0,00
	Badajoz	369,50	378,75	9,25
	Ciudad Real	395,00	385,00	-10,00
	Córdoba	376,50	376,50	0,00
	Cuenca	390,00	390,00	0,00
	Granada	382,00	375,00	-7,00
	Jaén	368,50	368,50	0,00
	Málaga	390,00	390,00	0,00
	Murcia	358,00	360,00	2,00
	Sevilla	371,00	368,50	-2,50
	Tarragona	380,00	390,00	10,00
	Toledo	371,00	363,00	-8,00
	Zaragoza	345,00	345,00	0,00
<b>ACEITE DE OLIVA LAMPANTE</b>	Albacete	350,00	340,00	-10,00
	Badajoz	335,00	298,00	-37,00
	Ciudad Real	375,00	365,00	-10,00
	Córdoba	349,50	343,50	-6,00
	Cuenca	360,00	360,00	0,00
	Granada	355,00	344,00	-11,00
	Jaén	343,50	343,50	0,00
	Málaga	345,00	340,00	-5,00
	Murcia	346,00	347,00	1,00
	Sevilla	348,50	341,00	-7,50
	Tarragona	290,00	290,00	0,00
	Toledo	344,00	339,00	-5,00
	Zaragoza	325,00	325,00	0,00
	<b>ACEITE DE OLIVA REFINADO</b>	Córdoba	360,00	360,00
Jaén		341,00	343,00	2,00
Sevilla		357,50	357,50	0,00
Tarragona		365,00	355,00	-10,00
<b>ACEITE DE ORUJO DE OLIVA CRUDO</b>	Córdoba	140,00	139,00	-1,00
	Jaén	145,00	142,00	-3,00
	Málaga	140,00	140,00	0,00
	Sevilla	142,50	142,50	0,00
	Tarragona	135,00	135,00	0,00
	Toledo	140,00	140,00	0,00
<b>ACEITE DE ORUJO DE OLIVA REFINADO</b>	Sevilla	256,00	256,00	0,00
<b>PIPA DE GIRASOL</b> Alto oleico	Centro	456,50	456,50	0,00
	Norte	560,95	560,95	0,00
	Sur	533,89	537,08	3,19
<b>PIPA DE GIRASOL</b> Convencional	Centro	429,03	429,03	0,00
	Norte	447,31	447,31	0,00
	Sur	482,00	485,93	3,93

## 3. PRECIOS DE PRODUCCIÓN DE FRUTAS Y HORTALIZAS EN EL MERCADO INTERIOR

## 3.1. PRECIOS DE PRODUCCIÓN EN EL MERCADO INTERIOR FRUTAS

3.1.1. Precios de Producción de Frutas en el Mercado Interior:											
Precios diarios y Precios Medios Ponderados Semanales en mercados representativos provinciales.											
Precios a la salida del centro de acondicionamiento de productos seleccionados, embalados y, en su caso, en palés (€/100 kg peso neto)											

## CÍTRICOS

PRODUCTO	MERCADO	VARIEDAD O TIPO	CAT.	CALIBRE	DÍA/MES							PMPS
					17/2	18/2	19/2	20/2	21/2	22/2	23/2	
CLEMENTINA	Castellón	Hernandina	I	1x-3	108,47	108,47	108,47	86,84	108,47	--	--	100,48
	Castellón	Nour	I	1x-3	--	55,28	--	--	--	--	--	55,28
LIMÓN	Alicante	Fino	I	3-4	114,64	112,65	113,55	114,52	113,57	126,67	--	113,87
	Málaga	Fino	I	3-4	106,00	105,00	105,00	104,00	105,00	--	--	104,99
	Murcia	Fino	I	3-4	123,00	124,00	124,00	124,00	125,00	--	--	124,21
MANDARINA	Valencia	Clemenvilla	I	1-2	85,00	85,00	85,00	85,00	85,00	--	--	85,00
	Castellón	Leanri	I	1-2	163,95	167,05	163,95	163,95	163,95	--	--	164,65
	Valencia	Leanri	I	1-2	169,20	169,20	169,20	169,20	169,20	--	--	169,20
	Castellón	Murina	I	1-2	--	--	--	--	123,57	--	--	123,57
	Castellón	Nadorcott	I	1-2	139,02	139,02	139,02	143,62	139,02	--	--	140,26
	Valencia	Nadorcott	I	1-2	158,66	152,65	147,59	154,11	151,10	135,49	140,55	150,46
	Castellón	Orri	I	1-2	220,00	220,00	220,00	220,00	220,00	--	--	220,00
	Valencia	Orri	I	1-2	195,13	195,13	195,13	179,56	195,13	--	--	182,21
	Castellón	Ortanique	I	1-2	93,61	93,61	93,61	93,61	93,61	--	--	93,61
	Valencia	Ortanique	I	1-2	78,00	78,00	78,00	76,36	78,00	--	--	76,68
	Castellón	Tango	I	1-2	118,57	118,57	118,57	118,57	118,57	--	--	118,57
	Valencia	Tango	I	1-2	151,02	142,88	145,35	139,63	137,28	142,66	131,90	141,63
	Almería	Todas las variedades	I	1-2	122,00	122,00	122,00	122,00	122,00	--	--	122,00
	Huelva	Todas las variedades	I	1-2	135,00	135,00	135,00	135,00	135,00	--	--	135,00
	Sevilla	Todas las variedades	I	1-2	126,00	126,00	126,00	126,00	126,00	--	--	126,00
NARANJA	Castellón	Navel	I	3-6	--	--	78,80	--	--	--	--	78,80
	Valencia	Navel	I	3-6	68,00	68,00	68,00	68,00	80,28	--	--	76,56
	Castellón	Navel Lane Late	I	3-6	87,55	85,06	80,95	85,02	90,98	73,08	--	84,53
	Córdoba	Navel Lane Late	I	3-6	88,00	88,00	88,00	88,00	88,00	--	--	88,00
	Huelva	Navel Lane Late	I	3-6	88,00	88,00	88,00	88,00	88,00	--	--	88,00
	Sevilla	Navel Lane Late	I	3-6	86,38	86,38	86,38	86,38	86,38	--	--	86,38
	Valencia	Navel Lane Late	I	3-6	76,39	77,50	77,76	78,20	84,80	98,41	90,90	81,71
	Castellón	Navelate	I	3-6	91,42	97,40	87,18	89,43	90,71	71,62	--	92,03
	Córdoba	Navelate	I	3-6	87,00	87,00	87,00	87,00	87,00	--	--	87,00
	Huelva	Navelate	I	3-6	88,00	88,00	88,00	88,00	88,00	--	--	88,00
	Sevilla	Navelate	I	3-6	84,00	84,00	84,00	84,00	84,00	--	--	84,00
	Valencia	Navelate	I	3-6	82,38	82,38	85,41	82,38	88,70	--	--	86,76
	Castellón	Navelina	I	3-6	159,59	129,78	159,59	159,59	159,59	--	--	143,59
	Castellón	Salustiana	I	3-6	82,73	87,48	86,08	86,73	84,65	85,47	--	86,28
	Córdoba	Salustiana	I	3-6	75,00	75,00	75,00	75,00	75,00	--	--	75,00
	Sevilla	Salustiana	I	3-6	81,09	81,09	81,09	81,09	81,09	--	--	81,09
	Valencia	Salustiana	I	3-6	83,28	81,36	84,03	84,43	78,76	87,47	95,66	80,73
	Sevilla	Sanguinelli	I	3-6	85,00	85,00	85,00	85,00	85,00	--	--	85,00
	Valencia	Sanguinelli	I	3-6	--	98,88	131,36	124,74	95,34	110,99	--	105,03
	Valencia	Tarocco	I	3-6	127,29	127,29	127,29	127,29	127,29	--	--	127,29
	Valencia	Washington Navel	I	3-6	63,71	63,71	63,71	63,71	73,49	--	--	68,92

## FRUTAS DE PEPITA

PRODUCTO	MERCADO	VARIEDAD O TIPO	CAT.	CALIBRE	DÍA/MES							PMPS	
					17/2	18/2	19/2	20/2	21/2	22/2	23/2		
MANZANA	Gerona	Fuji	I	65-80	137,22	137,22	137,22	137,22	137,22	--	--	137,22	
	Lérida	Fuji	I	65-80	90,00	90,00	90,00	90,00	90,00	--	--	90,00	
	Zaragoza	Fuji	I	65-80	130,90	130,90	130,90	130,90	130,90	--	--	130,90	
	Gerona	Gala	I	65-80	124,18	124,18	124,18	124,18	124,18	--	--	124,18	
	Lérida	Gala	I	65-80	120,00	120,00	120,00	120,00	120,00	--	--	120,00	
	Zaragoza	Gala	I	65-80	95,90	95,90	95,90	95,90	95,90	--	--	95,90	
	Gerona	Golden Delicious	I	65-80	123,11	123,11	123,11	123,11	123,11	--	--	123,11	
	Lérida	Golden Delicious	I	65-80	98,88	101,59	102,56	101,39	95,82	--	--	99,72	
	Zaragoza	Golden Delicious	I	65-80	97,990	97,990	97,990	97,990	97,990	--	--	97,990	
	Gerona	Granny Smith	I	65-80	113,300	113,300	113,300	113,300	113,300	--	--	113,300	
	Lérida	Granny Smith	I	65-80	89,000	89,000	89,000	89,000	90,780	--	--	89,490	
	Lérida	Red Chief	I	65-80	85,00	85,00	85,00	85,00	85,00	--	--	85,00	
	Gerona	Red Delicious	I	65-80	135,370	135,370	135,370	135,370	135,370	--	--	135,370	
	Zaragoza	Reineta	I	65-80	112,570	112,570	112,570	112,570	112,570	--	--	112,570	
	Zaragoza	Verdeoncella	I	65-80	123,500	123,500	123,500	123,500	123,500	--	--	123,500	
	PERA	Lérida	Blanquilla	I	55-60	99,00	99,00	99,00	99,00	99,00	--	--	99,00
		Zaragoza	Blanquilla	I	55-60	121,08	121,08	121,08	121,08	121,08	--	--	121,08
La Rioja		Conferencia	I	60-65+	205,00	205,00	205,00	205,00	205,00	--	--	205,00	
León		Conferencia	I	60-65+	95,00	95,00	95,00	95,00	95,00	--	--	95,00	
Lérida		Conferencia	I	60-65+	140,60	142,16	144,01	146,61	148,86	--	--	144,37	
Zaragoza	Conferencia	I	60-65+	121,03	121,03	121,03	121,03	121,03	--	--	121,03		

## OTRAS FRUTAS

PRODUCTO	MERCADO	VARIEDAD O TIPO	CAT.	CALIBRE	DÍA/MES							PMPS
					17/2	18/2	19/2	20/2	21/2	22/2	23/2	
AGUACATE	Granada	Hass	-	-	251,70	251,70	251,70	251,70	251,70	--	--	251,70
	Málaga	Hass	-	-	280,00	280,00	280,00	280,00	280,00	--	--	280,00

**3.1.2. Precios de Producción de Frutas en el Mercado Interior: Precios Medios Ponderados Semanales Nacionales**

Referencia: Reglamento Delegado (UE) 2017/891 de la Comisión, de 13 de marzo (DOUE de 25 de mayo). Art. 55 y Anexo VI  
Precios a la salida del centro de acondicionamiento de productos seleccionados, embalados y, en su caso, en palés (€/100kg peso neto)

**CÍTRICOS**

PRODUCTO	MERCADO	VARIEDAD O TIPO	CAT.	CALIBRE	PRECIO MEDIO PONDERADO SEMANAL NACIONAL Semana 08-2025: 17/02 -23/02
CLEMENTINA	ESPAÑA	Todas las variedades	I	1x-3	99,83
LIMÓN	ESPAÑA	Todas las variedades	I	3-4	116,63
MANDARINA	ESPAÑA	Todas las variedades	I	1-2	137,32
NARANJA	ESPAÑA	Todas las variedades	I	3-6	83,24
	ESPAÑA	Lanelate	I	3-6	83,11
	ESPAÑA	Navel	I	3-6	77,03
	ESPAÑA	Navelate	I	3-6	87,38
	ESPAÑA	Navelina	I	3-6	143,59
	ESPAÑA	Salustiana	I	3-6	79,56
	ESPAÑA	Tarocco	I	3-6	127,29

**FRUTAS DE PEPITA**

PRODUCTO	MERCADO	VARIEDAD O TIPO	CAT.	CALIBRE mm	PRECIO MEDIO PONDERADO SEMANAL NACIONAL Semana 08-2025: 17/02 -23/02
MANZANA	ESPAÑA	Fuji	I	65-80	125,68
	ESPAÑA	Gala	I	65-80	119,42
	ESPAÑA	Golden Delicious	I	65-80	103,08
	ESPAÑA	Granny Smith	I	65-80	98,39
	ESPAÑA	Red Delicious y demás Var. Rojas	I	65-80	126,08
PERA	ESPAÑA	Blanquilla	I	55-60	107,37
	ESPAÑA	Conferencia	I	60-65+	161,6

**OTRAS FRUTAS**

PRODUCTO	MERCADO	VARIEDAD O TIPO	CAT.	CALIBRE	PRECIO MEDIO PONDERADO SEMANAL NACIONAL Semana 08-2025: 17/02 -23/02
AGUACATE	ESPAÑA	Hass	-	-	271,69

## 3.2. PRECIOS DE PRODUCCIÓN EN EL MERCADO INTERIOR: PRODUCTOS HORTÍCOLAS

3.2.1. Precios de Producción de Hortícolas en el Mercado Interior: Precios diarios y Precios Medios Ponderados Semanales en mercados representativos provinciales.												
---	--	--	--	--	--	--	--	--	--	--	--	--

Precios a la salida del centro de acondicionamiento de productos seleccionados, embalados y, en su caso, en palés (€/100 kg peso neto)

## HORTALIZAS

PRODUCTO	MERCADO	VARIEDAD O TIPO	CAT.	CALIBRE	DIA/MES								
					17/2	18/2	19/2	20/2	21/2	22/2	23/2	PMPS	
ACELGA	Madrid	Todos los tipos y variedades	-	-	83,00	83,00	83,00	83,00	83,00	83,00	--	--	83,00
	Navarra	Todos los tipos y variedades	-	-	125,00	125,00	125,00	125,00	125,00	125,00	--	--	125,00
AJO	Ciudad Real	Blanco	-	50-60 mm	231,00	231,00	231,00	231,00	231,00	231,00	--	--	231,00
	Cuenca	Blanco	-	50-60 mm	170,00	170,00	170,00	170,00	170,00	170,00	--	--	170,00
	Ciudad Real	Morado	-	50-80 mm	255,45	255,45	255,45	255,45	255,45	255,45	--	--	255,45
	Córdoba	Morado	-	50-80 mm	307,02	307,02	307,02	307,02	307,02	307,02	--	--	307,02
	Cuenca	Morado	-	50-80 mm	275,00	275,00	275,00	275,00	275,00	275,00	--	--	275,00
	Madrid	Morado	-	50-80 mm	370,00	370,00	370,00	370,00	370,00	370,00	--	--	370,00
	Albacete	Primavera	-	50-60 mm	265,00	265,00	265,00	265,00	265,00	265,00	--	--	265,00
	Ciudad Real	Primavera	-	50-60 mm	225,22	225,22	225,22	225,22	225,22	225,22	--	--	225,22
	Córdoba	Primavera	-	50-60 mm	293,91	293,91	293,91	293,91	293,91	293,91	--	--	293,91
	Cuenca	Primavera	-	50-60 mm	150,00	150,00	150,00	150,00	150,00	150,00	--	--	150,00
ALCACHOFA	Murcia	Todos los tipos y variedades	-	-	173,00	160,00	145,00	145,00	88,00	--	--	--	143,45
	Navarra	Todos los tipos y variedades	-	-	309,00	309,00	309,00	309,00	309,00	309,00	--	--	309,00
APIO	Murcia	Verde	-	-	72,00	76,00	76,00	77,00	77,00	77,00	--	--	75,79
BERENJENA	Almería	Todos los tipos y variedades	-	40+/70+	53,61	47,87	43,30	39,48	39,52	42,71	--	--	44,13
	Málaga	Todos los tipos y variedades	-	40+/70+	70,00	70,00	70,00	70,00	70,00	70,00	--	--	70,00
BRÓCOLI	Murcia	Todos los tipos y variedades	-	-	140,00	125,00	125,00	120,00	110,00	--	--	--	123,47
CALABACÍN	Almería	Todas las variedades	-	14-21 g	44,71	40,50	38,00	38,50	38,00	40,00	--	--	40,16
	Málaga	Todas las variedades	-	14-21 g	70,00	70,00	70,00	70,00	70,00	70,00	--	--	70,00
	Murcia	Todas las variedades	-	14-21 g	90,00	90,00	72,00	52,00	52,00	--	--	--	71,78
CEBOLLA	Albacete	Todos los tipos y variedades	-	40-80	25,90	25,90	25,90	25,90	25,90	25,90	--	--	25,90
	Ciudad Real	Todos los tipos y variedades	-	40-80	69,00	68,00	67,00	66,00	65,00	--	--	--	67,00
	Cuenca	Todos los tipos y variedades	-	40-80	66,00	66,00	66,00	66,00	66,00	--	--	--	66,00
	Madrid	Todos los tipos y variedades	-	40-80	78,00	78,00	78,00	78,00	78,00	78,00	--	--	78,00
	Toledo	Todos los tipos y variedades	-	40-80	103,00	103,00	103,00	103,00	103,00	103,00	--	--	103,00
CHAMPIÑÓN	Albacete	Cerrado	-	30-65 mm	194,30	194,30	194,30	194,30	194,30	194,30	--	--	194,30
	Cuenca	Cerrado	-	30-65 mm	189,15	189,15	189,15	189,15	189,15	189,15	--	--	189,15
	La Rioja	Cerrado	-	30-65 mm	337,25	337,25	337,25	337,25	337,25	337,25	--	--	337,25
	Navarra	Cerrado	-	30-65 mm	360,00	360,00	360,00	360,00	360,00	360,00	--	--	360,00
COLIFLOR	Barcelona	Todos los tipos y variedades	-	16-20 cm	78,00	78,00	78,00	78,00	78,00	78,00	--	--	78,00
	Ciudad Real	Todos los tipos y variedades	-	16-20 cm	155,00	150,00	145,00	140,00	135,00	--	--	--	145,00
	Granada	Todos los tipos y variedades	-	16-20 cm	70,79	70,79	70,79	70,79	70,79	70,79	--	--	70,79
	La Rioja	Todos los tipos y variedades	-	16-20 cm	58,30	58,30	58,30	58,30	58,30	58,30	--	--	58,30
	Murcia	Todos los tipos y variedades	-	16-20 cm	140,00	130,00	120,00	120,00	85,00	--	--	--	119,92
	Navarra	Todos los tipos y variedades	-	16-20 cm	97,00	97,00	97,00	97,00	97,00	97,00	--	--	97,00
	Tarragona	Todos los tipos y variedades	-	16-20 cm	112,50	112,50	112,50	112,50	112,50	112,50	--	--	112,50
	Toledo	Todos los tipos y variedades	-	16-20 cm	107,90	107,90	105,00	105,00	103,90	103,90	--	--	105,94
COL-REPOLLO	Málaga	Hoja lisa	-	-	60,00	60,00	60,00	60,00	60,00	60,00	--	--	60,00
	Murcia	Hoja lisa	-	-	112,00	124,00	120,00	124,00	122,00	--	--	--	119,74
	Barcelona	Todos los tipos y variedades	-	-	66,18	66,18	66,18	66,18	66,18	66,18	--	--	66,18
	La Coruña	Todos los tipos y variedades	-	-	205,00	205,00	205,00	205,00	205,00	205,00	--	--	205,00
	Lugo	Todos los tipos y variedades	-	-	101,30	101,30	101,30	101,30	101,30	101,30	--	--	101,30
	Madrid	Todos los tipos y variedades	-	-	85,00	85,00	85,00	85,00	85,00	85,00	--	--	85,00
	Navarra	Todos los tipos y variedades	-	-	73,00	73,00	73,00	73,00	73,00	73,00	--	--	73,00
	Orense	Todos los tipos y variedades	-	-	225,50	225,50	225,50	225,50	225,50	225,50	--	--	225,50
	Pontevedra	Todos los tipos y variedades	-	-	181,50	181,50	181,50	181,50	181,50	181,50	--	--	181,50
	Salamanca	Todos los tipos y variedades	-	-	48,00	48,00	48,00	48,00	48,00	48,00	--	--	48,00
	ESCAROLA	Murcia	Todos los tipos y variedades	-	-	104,00	124,00	132,00	132,00	152,00	--	--	--
Navarra	Todos los tipos y variedades	-	-	182,00	182,00	182,00	182,00	182,00	182,00	--	--	182,00	
ESPINACA	Murcia	Todos los tipos y variedades	-	-	161,00	161,00	156,00	151,00	151,00	151,00	--	--	156,32
	Toledo	Todos los tipos y variedades	-	-	130,00	130,00	130,00	130,00	130,00	130,00	--	--	130,00
	Huelva	Todas las variedades	-	-	404,25	404,25	404,25	404,25	404,25	404,25	--	--	404,25
JUDÍA VERDE	Almería	Emerite	-	-	407,00	450,00	448,00	--	448,00	312,00	--	--	403,15
	Almería	Plana	-	-	494,00	485,00	448,50	424,00	414,50	--	--	--	453,20
	Granada	Plana	-	-	571,00	507,00	506,00	513,00	505,00	532,00	--	--	527,19
	Murcia	Baby	I	-	102,00	110,00	116,00	116,00	124,00	--	--	--	114,13
LECHUGA	Murcia	Iceberg	I	400g y +	100,00	100,00	120,00	140,00	145,00	--	--	--	122,72
	Barcelona	Romana	I	400g y +	116,67	116,67	116,67	116,67	116,67	--	--	--	116,67
	Murcia	Romana	I	400g y +	100,00	104,00	115,00	133,00	133,00	--	--	--	118,83
	Navarra	Todos los tipos y variedades	I	400g y +	138,00	138,00	138,00	138,00	138,00	--	--	--	138,00
	Almería	De Almería	-	350-500 g	167,00	167,31	158,70	148,68	141,15	141,85	--	--	154,15
PEPINO	Granada	De Almería	-	350-500 g	181,00	170,00	165,00	161,00	153,00	144,00	--	--	164,32
	Almería	Español	-	-	175,00	169,00	153,00	144,00	143,00	109,00	--	--	148,16
	Madrid	Español	-	-	190,00	190,00	190,00	190,00	190,00	190,00	--	--	190,00
	Murcia	Español	-	-	205,00	180,00	180,00	160,00	140,00	--	--	--	172,80
	Almería	Cuadrado Color (rojo o amarillo)	I	70 mm y +	197,77	186,61	177,91	184,05	189,00	176,98	--	--	184,56
	Granada	Cuadrado Color (rojo o amarillo)	I	70 mm y +	264,00	264,00	264,00	254,00	271,00	264,00	--	--	266,54
PIMIENTO	Almería	Cuadrado Verde	I	70 mm y +	163,50	139,50	147,50	159,50	170,50	129,00	--	--	154,32
	Granada	Cuadrado Verde	I	70 mm y +	--	--	--	--	209,00	--	--	--	209,00
	Almería	Italiano Verde	I	40 mm y +	190,00	185,00	153,00	159,00	146,00	162,00	--	--	164,93
	Málaga	Italiano Verde	I	40 mm y +	210,00	210,00	210,00	210,00	210,00	210,00	--	--	210,00
	Barcelona	Todos los tipos y variedades	-	-	110,00	110,00	110,00	110,00	110,00	110,00	--	--	110,00
	Cádiz	Todos los tipos y variedades	-	-	80,40	80,40	80,40	80,40	80,40	80,40	--	--	80,40
	Navarra	Todos los tipos y variedades	-	-	93,00	93,00	93,00	93,00	93,00	93,00	--	--	93,00
TOMATE	Toledo	Todos los tipos y variedades	-	-	118,00	118,00	118,00	118,00	118,00	118,00	--	--	118,00
	Almería	Cereza	I	-	--	189,00	170,00	183,00	181,00	202,00	--	--	184,44
	Granada	Cereza	I	-	177,86	177,86	177,86	177,86	177,86	177,86	--	--	177,86
	Murcia	Cereza	I	-	220,00	220,00	208,00	195,00	195,00	--	--	--	203,25
	Almería	Racimo	I	-	--	84,00	83,00	85,00	84,00	85,00	--	--	84,10
	Almería	Redondo	I	57-100mm	94,29	99,50	102,65	99,26	110,50	120,00	--	--	106,44
	Granada	Redondo	I	57-100mm	75,00	75,00	75,00	75,00	75,00	75,00	--	--	75,00
	Málaga	Redondo	I	57-100mm	90,00	90,00	90,00	90,00	90,00	90,00	--	--	90,00
	Murcia	Redondo	I	57-100mm	32,00	40,00	71,00	52,00	71,00	--	--	--	53,22
	Cádiz	Todos los tipos y variedades	-	-	76,20	76,20	76,20	76,20	76,20	76,20	--	--	76,20
ZANAHORIA	Sevilla	Todos los tipos y variedades	-	-	77,00	77,00	77,00	77,00	77,00	77,00	--	--	77,00
	Toledo	Todos los tipos y variedades	-	-	47,80	47,80	47,80	47,80	47,80	47,80	--	--	47,80
	Valladolid	Todos los tipos y variedades	-	-	43,00	43,00	43,00	43,00	43,00	43,00	--	--	43,00



**3.2.2. Precios de Producción de Hortícolas en el Mercado Interior: Precios Medios Ponderados Semanales Nacionales**

Referencia: Reglamento Delegado (UE) 2017/891 de la Comisión, de 13 de marzo (DOUE de 25 de mayo). Art. 55 y Anexo VI

Precios a la salida del centro de acondicionamiento de productos seleccionados, embalados y, en su caso, en palés (€/100kg peso neto)

**HORTALIZAS**

PRODUCTO	MERCADO	VARIEDAD O TIPO	CAT.	CALIBRE	PRECIO MEDIO PONDERADO SEMANAL NACIONAL Semana 08-2025: 17/02 -23/02
AJO	ESPAÑA	Blanco	-	50-60 mm	200,50
	ESPAÑA	Morado	-	50-80 mm	298,72
	ESPAÑA	Primavera	-	50-60 mm	233,53
BERENJENA	ESPAÑA	Todos los tipos y variedades	-	40+ /70+	44,22
CALABACÍN	ESPAÑA	Todos los tipos y variedades	-	14-21	41,77
CEBOLLA	ESPAÑA	Todos los tipos y variedades	-	40-80	43,79
CHAMPIÑÓN	ESPAÑA	Cerrado	-	Medio (30-65 mm)	228,13
COLIFLOR	ESPAÑA	Todos los tipos y variedades	-	16-20 cm	95,46
COL-REPOLLO	ESPAÑA	Todos los tipos y variedades	-	-	145,00
FRESA	ESPAÑA	Todas las variedades	-	-	404,25
JUDÍA VERDE	ESPAÑA	Todos los tipos y variedades	-	-	471,76
LECHUGA	ESPAÑA	Todos los tipos y variedades	I	400 g o superior	113,47
PEPINO	ESPAÑA	Variedades lisas	-	350-500 g	158,82
PIMIENTO	ESPAÑA	Todos los tipos y variedades	I	40 mm y +	179,82
PUERRO	ESPAÑA	Todos los tipos y variedades	-	-	106,03
TOMATE	ESPAÑA	Cereza	I	-	183,77
	ESPAÑA	Racimo	I	-	84,10
	ESPAÑA	Redondo	I	57-100mm	95,54
ZANAHORIA	ESPAÑA	Todos los tipos y variedades	-	-	54,82

#### 4. PRECIOS REPRESENTATIVOS DE PRODUCTOS GANADEROS

##### 4.1. PRECIOS REPRESENTATIVOS DE PRODUCTOS GANADEROS: BOVINO

##### 4.1.1. Precios Medios Nacionales de Canales de Bovino Pesado

PRECIO MEDIO NACIONAL ( €/100kg Canal) DE CANALES DE BOVINO PESADO SEGÚN MODELO COMUNITARIO  
DE CLASIFICACIÓN R 2017/1182, R 2017/1184, RD 815/2018 (Euro/100kg canal)

CATEGORÍA	CLASE DE CONFORMACIÓN Y DE ESTADO DE ENGRASAMIENTO	Semana 07 10/02 - 16/02 2025	Semana 08 17/02 - 23/02 2025	Variación €
<b>Categoría A: Canales de machos jóvenes sin castrar de más de un año y menos de dos</b>	Muy buena y poco cubierta (U-2)	689,06	691,50	2,44
	Muy buena y cubierta (U-3)	681,25	690,33	9,08
	<b>Precio medio ponderado Categoría U</b>	<b>686,48</b>	<b>691,11</b>	<b>4,63</b>
	Buena y poco cubierta (R-2)	670,26	671,24	0,98
	Buena y cubierta (R-3)	655,14	669,22	14,08
	<b>Precio medio ponderado Categoría R</b>	<b>663,87</b>	<b>670,39</b>	<b>6,52</b>
	Menos buena y poco cubierta (O-2)	633,79	616,30	-17,49
Menos buena y cubierta (O-3)	616,83	613,61	-3,22	
	<b>Precio medio ponderado Categoría O</b>	<b>626,49</b>	<b>615,14</b>	<b>-11,35</b>
<b>Categoría D: Canales de hembras que hayan parido</b>	Mediocre y poco cubierta (P-2)	374,61	405,12	30,51
	Mediocre y cubierta (P-3)	426,01	441,43	15,42
	<b>Precio medio ponderado Categoría P</b>	<b>382,52</b>	<b>410,71</b>	<b>28,19</b>
	Buena y cubierta (R-3)	453,43	472,08	18,65
	Buena y grasa (R-4)	527,92	493,59	-34,33
	<b>Precio medio ponderado Categoría R</b>	<b>471,33</b>	<b>477,25</b>	<b>5,92</b>
	Menos buena y poco cubierta (O-2)	404,71	409,32	4,61
Menos buena y cubierta (O-3)	443,26	448,71	5,45	
Menos buena y grasa (O-4)	506,91	518,83	11,92	
	<b>Precio medio ponderado Categoría O</b>	<b>439,34</b>	<b>445,50</b>	<b>6,16</b>
<b>Categoría E: Canales de otras hembras ( de 12 meses o más)</b>	Muy buena y poco cubierta (U-2)	672,22	670,12	-2,10
	Muy buena y cubierta (U-3)	671,13	669,18	-1,95
	<b>Precio medio ponderado Categoría U</b>	<b>671,45</b>	<b>669,46</b>	<b>-1,99</b>
	Buena y poco cubierta (R-2)	664,28	675,34	11,06
	Buena y cubierta (R-3)	636,48	652,03	15,55
	Buena y grasa (R-4)	627,98	649,73	21,75
	<b>Precio medio ponderado Categoría R</b>	<b>640,42</b>	<b>656,06</b>	<b>15,64</b>
Menos buena y poco cubierta (O-2)	580,88	570,37	-10,51	
Menos buena y cubierta (O-3)	571,36	572,27	0,91	
Menos buena y grasa (O-4)	558,53	572,00	13,47	
	<b>Precio medio ponderado Categoría O</b>	<b>571,71</b>	<b>571,77</b>	<b>0,06</b>
<b>Categoría Z: Canales de animales desde 8 a menos de 12 meses</b>	Muy buena y poco cubierta (U-2)	669,02	674,18	5,16
	Muy buena y cubierta (U-3)	663,14	666,07	2,93
	<b>Precio medio ponderado Categoría U</b>	<b>665,65</b>	<b>669,53</b>	<b>3,88</b>
	Buena y poco cubierta (R-2)	645,83	656,90	11,07
	Buena y cubierta (R-3)	655,32	661,25	5,93
	<b>Precio medio ponderado Categoría R</b>	<b>652,94</b>	<b>660,16</b>	<b>7,22</b>
	Menos buena y poco cubierta (O-2)	593,66	599,30	5,64
Menos buena y cubierta (O-3)	599,71	588,27	-11,44	
	<b>Precio medio ponderado Categoría O</b>	<b>595,81</b>	<b>595,38</b>	<b>-0,43</b>

#### 4.1.2. Precios Medios Nacionales del Bovino Vivo

R 2017/1182, R 2017/1184 (Euro/100 kg vivo)

<b>BOVINO VIVO</b>	<b>Semana 07 10/02 - 16/02 2025</b>	<b>Semana 08 17/02 - 23/02 2025</b>	<b>Variación €</b>
Machos hasta 480 Kg. vivo	358,05	362,62	<b>4,57</b>
Machos de más de 480 kg. vivo	352,37	357,68	<b>5,31</b>
Hembras que hayan parido	206,25	209,17	<b>2,92</b>
Otras hembras de hasta 380 Kg. vivo	365,04	369,72	<b>4,68</b>
Otras hembras de más de 380 Kg. vivo	375,98	382,57	<b>6,59</b>

#### 4.1.3. Precios Medios Nacionales de Otros Animales de la Especie Bovina

<b>OTROS BOVINOS</b>	<b>Semana 07 10/02 - 16/02 2025</b>	<b>Semana 08 17/02 - 23/02 2025</b>	<b>Variación €</b>
<b>TERNEROS DE 8 DÍAS A 4 SEMANA (Euro/cabeza)</b>			
Macho frisón	162,11	164,26	<b>2,15</b>
Macho cruzado	288,58	292,03	<b>3,45</b>
Hembra frisón	128,43	127,35	<b>-1,08</b>
Hembra cruzado	234,99	238,51	<b>3,52</b>
<i>Media ponderada nacional (Euro/Cabeza)</i>	<b>212,48</b>	<b>215,09</b>	<b>2,61</b>
<b>TERNEROS DE 6 HASTA 12 MESES (Euro/100kg vivo)</b>			
Macho frisón (base 200 kg)	366,75	376,26	<b>9,51</b>
Macho cruzado (base 200 kg)	555,77	568,39	<b>12,62</b>
Hembra frisón (base 200 kg)	275,00	285,00	<b>10,00</b>
Hembra cruzado (base 200 kg)	429,54	442,16	<b>12,62</b>
<i>Media ponderada nacional (Euro/100kg vivo)</i>	<b>499,30</b>	<b>511,81</b>	<b>12,51</b>

## 4.2. PRECIOS REPRESENTATIVOS DE PRODUCTOS GANADEROS: OVINO

#### 4.2.1. Precios Medios Nacionales de Canales de Ovino Frescas o Refrigeradas

R 2017/1182, R 2017/1184 (Euro/100 kg canal)

<b>CORDEROS I Y II</b>	<b>Semana 07 10/02 - 16/02 2025</b>	<b>Semana 08 17/02 - 23/02 2025</b>	<b>Variación €</b>
Corderos I (12 a 13 kg/canal)	978,96	980,34	<b>1,38</b>
Corderos II (13,1 a 16 kg/canal)	949,18	948,79	<b>-0,39</b>
<i>Media ponderada</i>	<b>964,07</b>	<b>964,57</b>	<b>0,50</b>

#### PRECIOS MEDIOS DE CANALES DE OVINO FRESCAS O REFRIGERADAS EN LOS MERCADOS NACIONALES REPRESENTATIVOS

<b>MERCADO REPRESENTATIVO - Cordero 9-19 kg</b>	<b>Semana 07 10/02 - 16/02 2025</b>	<b>Semana 08 17/02 - 23/02 2025</b>	<b>Variación €</b>
Barcelona	1.078,18	1.089,22	<b>11,04</b>
Madrid	1.020,24	1.020,24	<b>0,00</b>
Valencia	934,98	934,98	<b>0,00</b>
Albacete	1.026,60	1.026,60	<b>0,00</b>
Extremadura	1.013,70	1.014,23	<b>0,53</b>
Segovia	993,36	933,36	<b>-60,00</b>
Toledo	1.032,89	1.032,89	<b>0,00</b>
Zaragoza	1.028,52	1.028,52	<b>0,00</b>
<i>Media ponderada</i>	<b>1.015,64</b>	<b>1.016,28</b>	<b>0,64</b>

#### 4.3. PRECIOS REPRESENTATIVOS DE PRODUCTOS GANADEROS: PORCINO

##### 4.3.1. Precios Medios de Canales de Porcino de Capa Blanca

CLASIFICACIÓN EUROP R 2017/1182, R 2017/1184 (Euro/100kg canal)

	Clase S ( >60% contenido magro)			Clase E (60%-55% contenido magro)			Clase U (55%-50% contenido magro)		
	Semana 07 10/02 - 16/02 2025	Semana 08 17/02 - 23/02 2025	Variación C	Semana 07 10/02 - 16/02 2025	Semana 08 17/02 - 23/02 2025	Variación C	Semana 07 10/02 - 16/02 2025	Semana 08 17/02 - 23/02 2025	Variación C
<b>PRECIO MEDIO NACIONAL</b>	200,19	201,91	<b>1,72</b>	193,10	195,55	<b>2,45</b>	199,31	200,83	<b>1,52</b>

	Clase R (50%-45% contenido magro)			Clase O (45%-40% contenido magro)			Clase P ( <40% contenido magro)		
	Semana 07 10/02 - 16/02 2025	Semana 08 17/02 - 23/02 2025	Variación C	Semana 07 10/02 - 16/02 2025	Semana 08 17/02 - 23/02 2025	Variación C	Semana 07 10/02 - 16/02 2025	Semana 08 17/02 - 23/02 2025	Variación C
<b>PRECIO MEDIO NACIONAL</b>	198,68	200,39	<b>1,71</b>	196,38	197,02	<b>0,64</b>	194,12	198,38	<b>4,26</b>

##### 4.3.2. Precios Medios en Mercados Representativos Provinciales de Porcino Cebado (\*)

MERCADO REPRESENTATIVO	SELECTO (nivel menor de grasa)			NORMAL (nivel normal de grasa)			GRASO (nivel mayor de grasa)		
	Semana 07 10/02 - 16/02 2025	Semana 08 17/02 - 23/02 2025	Variación C	Semana 07 10/02 - 16/02 2025	Semana 08 17/02 - 23/02 2025	Variación C	Semana 07 10/02 - 16/02 2025	Semana 08 17/02 - 23/02 2025	Variación C
Barcelona	-	-	-	1,64	1,66	<b>0,02</b>	1,61	1,63	<b>0,02</b>
Huesca	1,59	1,62	<b>0,03</b>	1,57	1,60	<b>0,03</b>	1,55	1,58	<b>0,03</b>
Lleida	1,58	1,61	<b>0,03</b>	1,57	1,60	<b>0,03</b>	1,56	1,58	<b>0,02</b>
Murcia	1,60	1,64	<b>0,04</b>	1,59	1,62	<b>0,03</b>	1,58	1,62	<b>0,04</b>
Pontevedra	1,58	1,60	<b>0,02</b>	1,55	1,57	<b>0,02</b>	2,01	2,04	<b>0,03</b>
Salamanca	1,54	1,56	<b>0,02</b>	1,54	1,56	<b>0,02</b>	1,87	1,89	<b>0,02</b>
Segovia	1,57	1,59	<b>0,02</b>	1,56	1,58	<b>0,02</b>	1,86	1,88	<b>0,02</b>
Zaragoza	1,59	1,61	<b>0,02</b>	1,55	1,57	<b>0,02</b>	1,54	1,56	<b>0,02</b>

(\*) En Euro/kg vivo

### 4.3.3. Precios Medios de Porcino Precoz, Lechones y Otras Calidades

(Euro/100kg vivo)

CERDAS DE DESVIEJE	Semana 07 10/02 - 16/02 2025	Semana 08 17/02 - 23/02 2025	Variación €
Cerdas de Desvieje	61,08	61,86	<b>0,78</b>
<b>CERDOS CEBADOS</b>			
Categoría U	153,47	154,64	<b>1,17</b>
<b>LECHONES</b>			
Lleida.Base 20kg de peso.	325,00	342,50	<b>17,50</b>
Segovia.Base 20kg de peso.	402,50	417,50	<b>15,00</b>
Media nacional. Calidad Normal. Base 20 kg de	409,80	428,18	<b>18,38</b>

### 4.3.4. Precios Medios de Porcino: Tronco Ibérico

(Euro/100kg vivo)

TOSTONES	Semana 07 10/02 - 16/02 2025	Semana 08 17/02 - 23/02 2025	Variación €
De 5 a 9 kilos	797,14	802,86	<b>5,72</b>
De 9 a 12 kilos	1.088,57	1.098,57	<b>10,00</b>
<b>LECHONES</b>			
Lechón Ibérico Cruzado Base 23 kg	679,71	689,01	<b>9,30</b>
<b>MARRANOS</b>			
Marranos Ibéricos de 35 a 60 kg	417,64	428,15	<b>10,51</b>
<b>PRIMALES</b>			
Primales Ibéricos de 60 a 100 kg	-	-	-
<b>CERDO CEBADO</b>			
Cerdo Cebado (Intensivo)	267,02	267,55	<b>0,53</b>
Cerdo Cebado de Campo (Extensivo)	298,71	298,28	<b>-0,43</b>
Cerdo Cebado de Bellota 100% Ibérico	362,57	362,57	<b>0,00</b>
<b>DESVIEJE</b>			
Reproductores de desvieje	195,65	195,65	<b>0,00</b>
<b>REPRODUCTORES</b>			
Reproductores >6 meses	418,00	418,00	<b>0,00</b>
<b>CASTRONAS</b>			
Castronas	134,78	134,78	<b>0,00</b>

Denominaciones de acuerdo con la Norma de Calidad (RD 4/2014)

Para información sobre precios de productos agrícolas y ganaderos en otros Estados Miembros de la UE:

<https://agridata.ec.europa.eu/extensions/DataPortal/prices.html>



MINISTERIO  
DE AGRICULTURA, PESCA  
Y ALIMENTACIÓN