

PRECIOS COYUNTURALES



SEMANA 50 – 2024
Del 9 al 15 de diciembre



SUBSECRETARÍA

Subdirección General de Análisis, Coordinación y Estadística

sgapc@mapa.es

<https://www.mapa.gob.es/es/estadistica/temas/>

Publicación elaborada por la
Subsecretaría
Subdirección General de Análisis, Coordinación y Estadística

**MINISTERIO
DE AGRICULTURA, PESCA
Y ALIMENTACIÓN**

© Ministerio de Agricultura, Pesca y Alimentación
Secretaría General Técnica
Centro de Publicaciones
Catálogo de Publicaciones de la Administración General del Estado:
<https://cpage.mpr.gob.es/>

N.I.P.O.: 003190900

Se permite la utilización, copia o reproducción de los datos de este Boletín siempre que se cite expresamente su procedencia.

Índice:

	PÁGINA
PRECIOS MEDIOS NACIONALES.....	4
PRECIOS MEDIOS NACIONALES DE PRODUCTOS AGRÍCOLAS.....	4 - 6
PRECIOS MEDIOS NACIONALES DE PRODUCTOS GANADEROS.....	7 - 8
PRECIOS EN MERCADOS REPRESENTATIVOS DE CEREALES, VINOS Y ACEITES.....	9
PRECIOS MEDIOS EN MERCADOS REPRESENTATIVOS DE CEREALES.....	9 - 11
PRECIOS MEDIOS EN MERCADOS REPRESENTATIVOS DE VINOS.....	12
PRECIOS MEDIOS EN MERCADOS REPRESENTATIVOS DE ACEITES.....	13
PRECIOS DE PRODUCCIÓN DE FRUTAS Y HORTALIZAS EN EL MERCADO INTERIOR.....	14
PRECIOS DE PRODUCCIÓN EN EL MERCADO INTERIOR: FRUTAS.....	14
PRECIOS DE PRODUCCIÓN EN EL MERCADO INTERIOR: PRODUCTOS HORTÍCOLAS.....	16 - 17
PRECIOS REPRESENTATIVOS DE PRODUCTOS GANADEROS.....	18
PRECIOS REPRESENTATIVOS DE PRODUCTOS GANADEROS: BOVINO.....	18
PRECIOS REPRESENTATIVOS DE PRODUCTOS GANADEROS: OVINO.....	19
PRECIOS REPRESENTATIVOS DE PRODUCTOS GANADEROS: PORCINO.....	20 - 21



1. PRECIOS MEDIOS NACIONALES

1.1. PRECIOS MEDIOS NACIONALES DE PRODUCTOS AGRÍCOLAS

1.1.1. Precios Medios Nacionales de Cereales, Arroz, Oleaginosas, Tortas, Proteicos, Vinos y Aceites.					
PRODUCTOS AGRÍCOLAS (especificaciones)		Semana 49 02/12 - 08/12 2024	Semana 50 09/12 - 15/12 2024	Variación semanal euros	Variación semanal %
CEREALES					
(1)	Trigo blando panificable (€/t)	228,30	229,66	1,36	0,60
(1)	Trigo duro (€/t)	288,46	288,46	0,00	0,00
(1)	Cebada pienso (€/t)	209,16	210,08	0,92	0,44
(1)	Cebada malta (€/t)	231,83	232,35	0,52	0,22
(1)	Maíz grano (€/t)	232,46	232,70	0,24	0,10
ARROZ					
(2)	Arroz cáscara japónica (€/t)	520,51	512,76	-7,75	-1,49
(2)	Arroz cáscara índica (€/t)	400,00	426,24	26,24	6,56
(3)	Arroz blanco japónica (€/t)	1225,38	1226,51	1,13	0,09
(3)	Arroz blanco índica (€/t)	1150,00	1150,00	0,00	0,00
(3)	Arroz blanco vaporizado (€/t)	1075,00	1075,00	0,00	0,00
(3)	Arroz partido (€/t)	503,64	505,37	1,73	0,34
SEMILLAS OLEAGINOSAS					
(4)	Pipa de girasol alto oleico (€/t)	519,03	521,13	2,10	0,40
(4)	Pipa de girasol convencional (€/t)	446,22	446,59	0,37	0,08
(4)	Colza (€/t)	434,71	431,58	-3,13	-0,72
TORTAS DE GIRASOL Y SOJA					
(9)	Torta de girasol. 34%-36% proteína (€/t)	204,83	204,58	-0,25	-0,12
(9)	Torta de soja. 44%-47% proteína (€/t)	353,84	358,00	4,17	1,18
PROTEICOS					
(10)	Alfalfa. Balas 1ª Cat. 16,5%-18% proteína (€/t)	197,00	196,96	-0,04	-0,02
(10)	Alfalfa. Pellets estándar. 14%-16% proteína (€/t)	167,64	167,77	0,13	0,08
(4)	Guisantes secos (€/t)	275,16	277,06	1,90	0,69
(2)	Lentejas (€/t)	932,15	932,16	0,01	0,00
(2)	Garbanzos (€/t)	527,16	529,18	2,02	0,38
(2)	Habas secas (€/t)	313,36	314,81	1,45	0,46
VINOS					
(5)	Vino blanco sin DOP/IGP (€/hectolitro)	49,88	49,29	-0,59	-1,18
(5)	Vino tinto sin DOP/IGP, 12 p. color (€/hectolitro)	43,12	43,38	0,26	0,60
ACEITE DE OLIVA Y ORUJO					
(6)	Aceite de oliva virgen extra < 0,8º (€/100 kg)	531,57	498,34	-33,23	-6,25
(6)	Aceite de oliva virgen, de 0,8º a 2º (€/100 kg)	496,90	454,22	-42,68	-8,59
(6)	Aceite de oliva lampante > 2º (€/100 kg)	466,89	427,22	-39,67	-8,50
(7)	Aceite de oliva refinado (€/100 kg)	489,93	473,58	-16,35	-3,34
(8)	Aceite de orujo de oliva crudo (€/100 kg)	177,46	164,88	-12,58	-7,09
(7)	Aceite de orujo de oliva refinado (€/100 kg)	309,78	304,12	-5,66	-1,83
ACEITE DE GIRASOL					
(7)	Aceite de girasol refinado convencional (€/100 kg)	129,39	129,75	0,36	0,28
(7)	Aceite de girasol refinado alto oleico (€/100 kg)	157,75	158,29	0,54	0,34
ACEITE DE SOJA					
(7)	Aceite refinado de soja (€/100 kg)	132,63	128,50	-4,13	-3,11

Posición comercial:

(1) Salida de almacén carraño o entregado al transformador después de intermediario; (2) Granel sobre almacén agricultor/cooperativa
(3) Salida granel industria; (4) Almacén comprador mayorista; (5) Salida bodega; (6) Salida almazara; (7) Salida industria refinadora
(8) Salida industria extractora; (9) Salida industria molturadora; (10) Salida industria deshidratadora; (11) Entrada a entamadora

COMENTARIOS DE MERCADO

- **CEREALES (▲=)**: Apreciaciones casi generalizadas: **trigo blando** (0,60 %), **cebada pienso** (0,44 %), **cebada malta** (0,22 %) y **maíz grano** (0,10 %). El **trigo duro** es el único que repite cotización (0,00 %).
- **ARROZ (▼▲=)**: Movimientos asociados, a la baja, al **cáscara japónica** (-1,49 %), y al alza, mayoritariamente, en el **cáscara índica** (6,56 %), el **partido** (0,34 %) y el **blanco japónica** (0,09 %). Repiten el resto de tipos.
- **SEMILLAS OLEAGINOSAS (▲▼)**: Incrementos ambas **semillas de girasol: alto oleico** (0,40 %) y **convencional** (0,08 %). Desciende la **colza** (-0,72 %).
- **TORTAS DE GIRASOL Y SOJA (▲▼)**: Comportamiento opuesto de precios medios en las **tortas oleaginosas**: sube la **torta de soja** (1,18 %), pero baja, ligeramente, la de **girasol** (-0,12 %).
- **PROTEICOS (▲=)**: Subidas mayoritarias, aunque moderadas: **guisantes** (0,69 %), **habas secas** (0,46 %), **garbanzos** (0,38 %) y **alfalfa pellets** (0,08 %). Estabilidad en la **alfalfa balas** (-0,02 %), repitiendo cotización las **lentejas** (0,00 %).
- **VINOS (▲▼)**: Tendencias enfrentadas, pues baja el **vino blanco sin DOP/IGP** (-1,18 %) y sube el **vino tinto sin DOP/IGP** (0,60 %).
- **ACEITE DE OLIVA Y ORUJO (▼)**: Los descensos siguen su curso una semana más: **aceite de oliva virgen** (-8,59 %), **aceite de oliva lampante** (-8,50 %), **aceite orujo de oliva crudo** (-7,09 %), **aceite de oliva virgen extra** (-6,25 %), **aceite de oliva refinado** (-3,34 %) y **aceite orujo de oliva refinado** (-1,83 %).
- **ACEITES DE SEMILLAS (▲▼)**: Subida de ambos tipos de **aceites de girasol: refinado alto oleico** (0,34 %) y **refinado convencional** (0,28 %). Baja el **aceite de soja** (-3,11 %).

1.1.2. Precios Medios Nacionales en Origen de Frutas y Hortalizas					
PRODUCTOS AGRÍCOLAS (especificaciones)		Semana 49 02/12-08/12 2024	Semana 50 09/12-15/12 2024	Variación semanal euros	Variación semanal %
FRUTAS					
(1)	Clementina (C/100 kg)	45,85	45,68	-0,17	-0,36
(1)	Limón (C/100 kg)	33,98	33,60	-0,37	-1,09
(1)	Mandarina (C/100 kg)	59,70	60,31	0,61	1,03
(1)	Naranja Grupo Blancas (C/100 kg)	27,98	27,89	-0,09	-0,32
(1)	Naranja Salustiana (C/100 kg)*	27,98	27,89	-0,09	-0,32
(1)	Naranja Grupo Navel (C/100 kg)	29,75	29,03	-0,72	-2,41
(1)	Naranja Lanelate (C/100 kg)*	41,00	43,50	2,50	6,10
(1)	Naranja Navel (C/100 kg)*	28,00	28,66	0,66	2,36
(1)	Naranja Navelina (C/100 kg)*	28,07	27,27	-0,80	-2,84
(1)	Manzana Fuji (C/100 kg)*	68,72	68,19	-0,53	-0,77
(1)	Manzana Gala (C/100 kg)*	60,50	60,50	0,00	0,00
(1)	Manzana Golden (C/100 kg)*	52,30	54,93	2,62	5,02
(1)	Manzana Granny Smith (C/100 kg)*	60,00	64,10	4,10	6,84
(1)	Manzana Red Delicious y demás var. rojas (C/100 kg)*	52,50	56,44	3,94	7,51
(1)	Pera Blanquilla (C/100 kg)	75,75	77,04	1,29	1,70
(1)	Pera Conferencia (C/100 kg)	79,74	86,28	6,53	8,19
(1)	Aguacate (C/100 kg)	177,29	175,38	-1,91	-1,07
(1)	Granada (C/100 kg)	70,88	75,44	4,56	6,43
(1)	Plátano (C/100 kg)*	43,45	44,30	0,85	1,96
HORTALIZAS					
(1)	Acelga (C/100 kg)	65,70	64,77	-0,93	-1,42
(1)	Ajo (C/100 kg)	186,96	187,20	0,24	0,13
(1)	Alcachofa (C/100 kg)	139,85	125,76	-14,09	-10,07
(1)	Berenjena (C/100 kg)	70,09	111,86	41,78	59,61
(1)	Brócoli (C/100 kg)	62,51	67,70	5,19	8,30
(1)	Calabacín (C/100 kg)	35,60	64,67	29,06	81,63
(1)	Cebolla (C/100 kg)	21,39	20,05	-1,34	-6,27
(1)	Champiñón (C/100 kg)	203,25	204,19	0,94	0,46
(1)	Col repollo hoja lisa (C/100 kg)	75,44	70,26	-5,18	-6,86
(1)	Coliflor (C/100 kg)	54,55	61,91	7,36	13,49
(1)	Escarola (C/100 ud)	47,74	55,91	8,17	17,11
(1)	Espinaca (C/100 kg)	105,55	110,91	5,36	5,08
(1)	Haba verde (C/100 kg)	169,80	185,11	15,32	9,02
(1)	Judía verde tipo plana (C/100 kg)	222,29	259,67	37,38	16,82
(1)	Lechuga Romana (C/100 ud)	28,91	29,02	0,10	0,36
(1)	Pepino (C/100 kg)	62,72	56,92	-5,80	-9,25
(1)	Pimiento verde tipo italiano (C/100 kg)	75,26	70,19	-5,07	-6,73
(1)	Puerro (C/100 kg)	76,62	73,93	-2,68	-3,50
(1)	Tomate cereza (C/100 kg)*	151,41	132,59	-18,83	-12,43
(1)	Tomate racimo (C/100 kg)*	47,62	62,22	14,60	30,65
(1)	Tomate redondo liso (C/100 kg)*	58,38	74,54	16,16	27,68
(1)	Zanahoria (C/100 kg)	30,06	30,00	-0,06	-0,19
(1)	Patata (C/100 kg)	38,20	41,95	3,74	9,80

Posición comercial:

(1) Granel: En árbol, finca, almacén agricultor, alhóndiga, lonja, etc. En cítricos y uva de mesa, los precios se dan "en árbol" y "en cepa" respectivamente. Los precios del plátano, por las peculiaridades de su comercialización, son estimados a partir de las cotizaciones obtenidas y contrastadas por la organización de productores (OP), en la posición comercial "venta en verde al madurador".

*Precios notificados a la Comisión Europea (art. 11 y anexo I.5.c del Reglamento de Ejecución (UE) 2017/1185).

COMENTARIOS DE MERCADO

● **CÍTRICOS (▼▲):** Excepto la **mandarina**, cuyo precio medio en origen cotiza al alza (1,03 %), esta semana, el resto de productos del grupo ven a descender sus valores. Así, sigue la misma tendencia de semanas anteriores a la baja del precio medio en árbol del **limón** (-1,09 %), mientras, continúan depreciándose también las **naranjas tipo navel** (-2,41 %) y, ligeramente, el grupo **Blancas** (-0,32 %) y la **clementina** (-0,36 %).

● **FRUTA DE PEPITA (▲▼):** A excepción de la poca significativa depreciación de la **manzana Fuji** (-0,77 %), el resto incrementa sus cotizaciones en origen: **manzana Rojas** (7,51 %), **Granny Smith** (6,84 %) y **Golden** (5,02 %), así como las **peras Conferencia** (8,19 %) y **Blanquilla** (1,70 %); repite cotización la **manzana Gala**.

● **OTRAS FRUTAS (▲▼):** Sin cotizaciones ya del **caqui**; movimientos al alza relevantes en **granada** (6,43 %) y **plátano** (1,96 %). Esta semana cambia la tendencia del **aguacate**, perdiendo cotización (-1,07 %).

● **HORTALIZAS (▼▲):** De nuevo esta semana, el número de hortalizas con cotizaciones ascendentes supera en número al de los que ven a decrecer sus valores medios. Entre los primeros, los ascensos, mucho más significativos, se corresponden al **calabacín** (81,63 %), a la **berenjena** (59,61 %), al **tomate racimo** (30,65 %) y al **redondo liso** (27,68 %); en contraste, destacan los descensos anotados para el **tomate cereza** (-12,43 %), la **alcachofa** (-10,07 %) y el **pepino** (-9,25 %). Sigue al alza el valor medio de la **patata** (9,80 %).

1.1.3. Precios Medios Nacionales de Productos Agrícolas: Gráficos

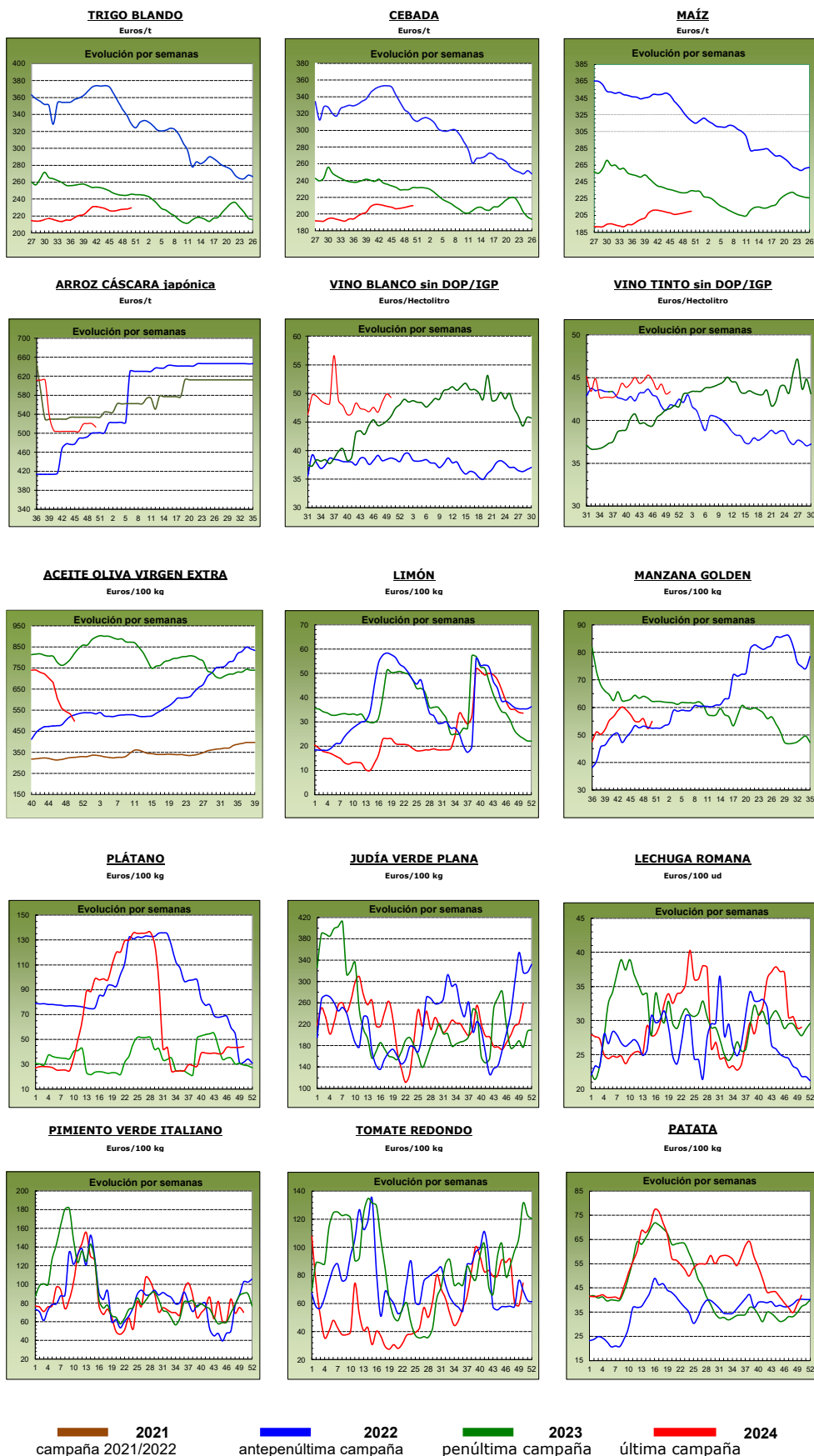

1.2. PRECIOS MEDIOS NACIONALES DE PRODUCTOS GANADEROS

1.2.1. Precios Medios Nacionales de Productos Ganaderos					
PRODUCTOS GANADEROS (especificaciones)		Semana 49 02/12 - 08/12 2024	Semana 50 09/12 - 15/12 2024	Variación semanal euros	Variación semanal %
VACUNO					
(1)	Ternera, 180-300 kilos (€/100 kg canal)	581,65	587,37	5,72	0,98
(1)	Machos de 12 a 24 meses (Clase R) (€/100 kg canal)	607,66	612,98	5,32	0,88
(1)	Animales de 8 a 12 meses (Clase R) (€/100 kg canal)	601,85	609,55	7,70	1,28
(1)	Bovino vivo, conjunto categorías (€/100 kg vivo)	312,45	315,99	3,54	1,13
CORDERO					
(1)	Corderos 9-19 kilos (€/100 kg canal)	1.050,43	1.038,51	-11,92	-1,13
(1)	Corderos 12-16 kilos (€/100 kg canal)	992,21	983,43	-8,78	-0,88
(1)	Corderos Ligeros (12-13 kilos) (€/100 kg canal)	1.016,50	1.007,98	-8,52	-0,84
(1)	Corderos Pesados (13-16 kilos) (€/100 kg canal)	967,92	958,87	-9,05	-0,93
PORCINO					
(1)	Porcino >60% magro (Clase S) (€/100 kg canal)	205,91	201,96	-3,95	-1,92
(1)	Porcino 60-55% magro (Clase E) (€/100 kg canal)	203,13	194,04	-9,09	-4,47
(1)	Porcino 55-50% magro (Clase U) (€/100 kg canal)	206,29	200,64	-5,65	-2,74
(1)	Porcino 50-45% magro (Clase R) (€/100 kg canal)	208,71	200,30	-8,41	-4,03
(1)	Lechón 20 kg (€/unidad)	55,53	57,90	2,37	4,27
POLLO					
(2)	Pollo, media de canales del 83% y 65% rdto. (€/100 kg canal)	226,26	225,29	-0,97	-0,43
(2)	Pollo P10 (83% rdto.) (€/100 kg canal)	210,48	211,49	1,01	0,48
(2)	Pollo P90 (65% rdto.) (€/100 kg canal)	227,08	226,00	-1,08	-0,48
(2)	Pollo: Cuartos traseros (€/100 kg)	220,21	219,89	-0,32	-0,15
(2)	Pollo: Filete de pechuga (€/100 kg)	487,40	489,01	1,61	0,33
HUEVOS					
(3)	Huevos tipo jaula acondicionada, media Clase L y M (€/100 kg)	233,71	232,51	-1,20	-0,51
(3)	Huevos tipo jaula acondicionada - Clase L (€/docena)	1,84	1,83	-0,01	-0,54
(3)	Huevos tipo jaula acondicionada - Clase M (€/docena)	1,69	1,69	0,00	0,00
(3)	Huevos tipo gallina suelta en gallinero, media Clase L y M (€/100 kg)	245,36	243,65	-1,71	-0,70
(3)	Huevos tipo gallina suelta en gallinero - Clase L (€/docena)	1,93	1,92	-0,01	-0,52
(3)	Huevos tipo gallina suelta en gallinero - Clase M (€/docena)	1,78	1,77	-0,01	-0,56
(3)	Huevos tipo campero, media Clase L y M (€/100 kg)	249,89	248,80	-1,09	-0,44
(3)	Huevos tipo campero - Mezcla Clase L y M (€/docena)	1,89	1,88	-0,01	-0,53
(3)	Huevos Ecológicos, media Clase L y M (€/100 kg)	347,44	347,44	0,00	0,00
(3)	Huevos Ecológicos - Clase L (€/docena)	2,70	2,70	0,00	0,00
(3)	Huevos Ecológicos - Clase M (€/docena)	2,56	2,56	0,00	0,00
CONEJO					
(4)	Conejo 1,8-2,2 kilo,vivo (€/100 kg)	256,31	256,26	-0,05	-0,02
LECHE Y PRODUCTOS LÁCTEOS					
(6)	Suero de leche en polvo (€/100 kg)	90,35	93,64	3,29	3,64
(6)	Mantequilla sin sal (formato 25 kg) (€/100 kg)	867,25	871,43	4,18	0,48
(6)	Nata 30% materia grasa (a granel) (€/100 kg)	307,40	293,18	-14,22	-4,63
(5)	Leche cruda de vaca (€/100 kg). Fuente: INFOLAC	Precio octubre 2024: 47,18 €/100 kg			
MIEL Y PRODUCTOS APÍCOLAS					
(7)	Miel multifloral a granel (€/100 kg)	Precio noviembre 2024: 348,20 €/100 kg			
(7)	Miel multifloral envasada (€/100 kg)	Precio noviembre 2024: 688,83 €/100 kg			
(7)	Polen a granel (€/100 kg)	Precio noviembre 2024: 1.174,58 €/100 kg			
(7)	Polen envasado (€/100 kg)	Precio noviembre 2024: 1.708,59 €/100 kg			

Posición comercial:

- (1) Entrada matadero; (2) Salida muelle matadero; (3) Salida muelle centro de embalaje; (4) Salida granja;
(5) Precio pagado al ganadero; (6) Precio franco fábrica sin impuestos ni costes; (7) Venta a la industria o mayorista

COMENTARIOS DE MERCADO

- **VACUNO (▲)**: Se mantiene la tendencia ascendente en las cotizaciones de las **canales de vacuno**, con variaciones positivas registradas en todos los productos en seguimiento: canales de terneras (0,98 %), canales de los machos 12-24 meses (0,88 %) y canales de los animales 8-12 meses del (1,28 %). Los precios de los **animales vivos** siguen igualmente al alza, anotándose por tanto esta semana un incremento (1,13 %).
- **OVINO (▼)**: Descenso medio (-0,95 %) en los precios semanales de las **canales de cordero**.
- **PORCINO (▼▲)**: Semana de precios a la baja en las **canales de porcino de capa blanca** (arrojando una variación media en sus diferentes clasificaciones del -3,29 %). Estabilidad en las cotizaciones de los **porcinos cebados (=)** en todas las plazas nacionales. Subidas, por contra, en las cotizaciones semanales de los **lechones base 20kg** (4,27 %).
- **POLLOS (▼▲)**: Variación negativa (-0,43 %) en el precio semanal de la **canal de pollo**. Los **cortes de pollo** registran comportamientos diversos en sus precios, con incrementos en los filetes de pechuga (0,33 %) y bajadas ligeras (-0,15 %) en los cuartos traseros.
- **HUEVOS DE GALLINA (▼=)**: En general, esta semana se anotan precios a la baja en los huevos de gallina, con variaciones negativas en los **huevos tipo jaula acondicionada** (-0,51 %), en los **tipo gallina suelta en gallinero** (-0,70 %) y también en los **tipo campero** (-0,44 %). Solamente los precios de los **huevos ecológicos** se mantienen sin variación (0,00 %).
- **CONEJO (=)**: Variación mínima registrada esta semana en el precio del **conejo vivo de granja** (-0,02 %).
- **PRODUCTOS LÁCTEOS (▲▼)**: Subida del precio del **suero de leche en polvo** (3,64 %). Leve variación semanal en el precio de la **mantequilla sin sal** (0,48 %). Depreciación anotada en el precio de la **nata 30% de materia grasa** (-4,63 %).
- **MIEL Y POLEN (▲▼)**: Los precios de la **miel** en el mes de noviembre anotaron subidas (1,69 %) en la miel multifloral a granel y bajadas (-3,06 %) en la miel multifloral envasada. Las cotizaciones del **polen** registraron variaciones positivas también en la presentación a granel (2,15 %) y subidas casi imperceptibles en su presentación envasada (0,10 %).

1.2.2. Precios Medios Nacionales de Productos Ganaderos: Gráficos

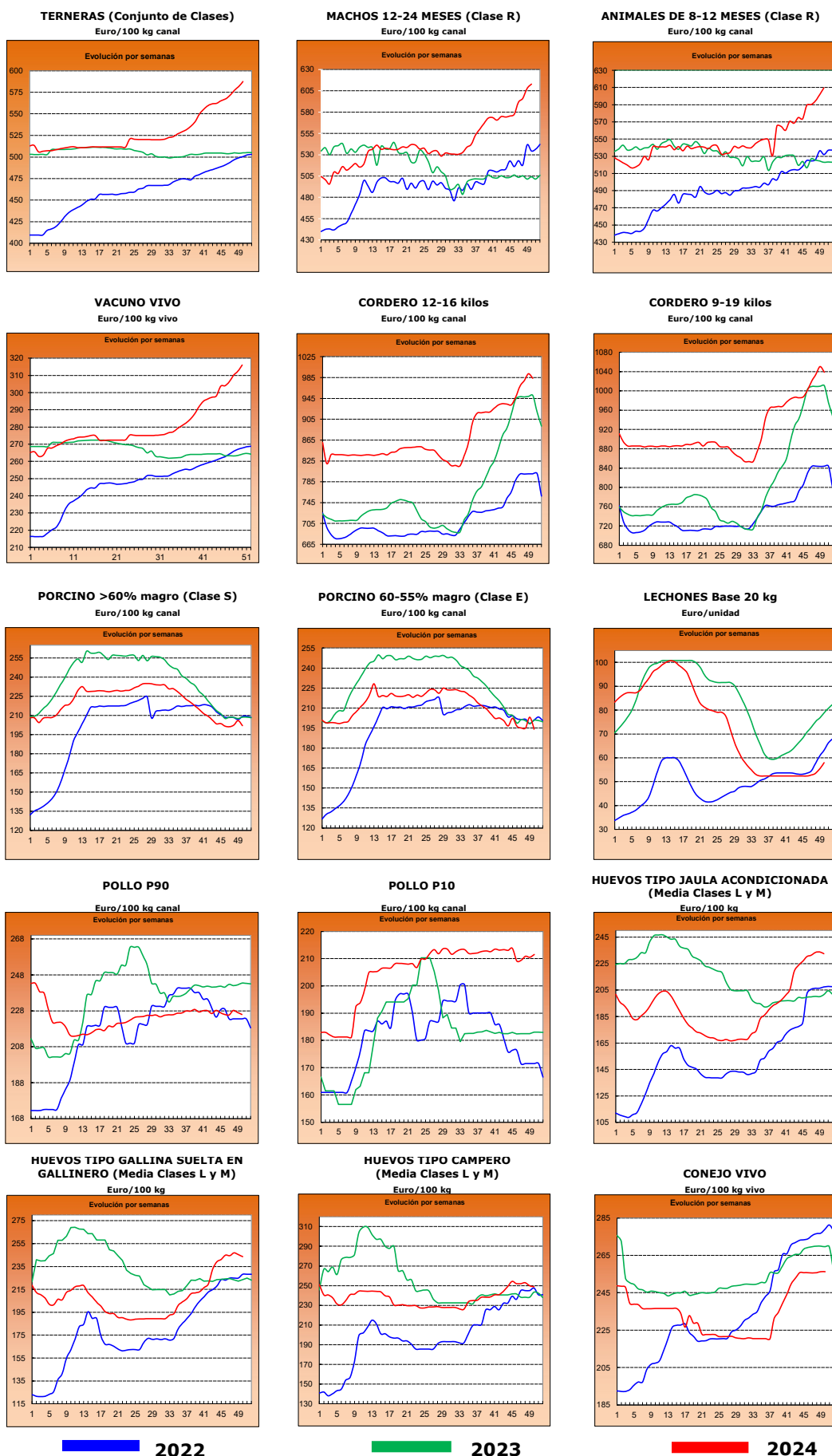

2.- PRECIOS EN MERCADOS REPRESENTATIVOS DE CEREALES, ALFALFA, ARROZ, VINOS, ACEITES Y SEMILLA DE GIRASOL

2.1. PRECIOS EN MERCADOS REPRESENTATIVOS DE CEREALES, ALFALFA Y ARROZ

2.1.1. Precios Medios en Mercados Representativos: Trigo y Alfalfa

Precios en Euro/Tonelada

REGLAMENTO (UE) 2017/1185 DE LA COMISION. Artículo 11, Anexo I. 1. (trigo); Artículo 12 (a), Anexo II.2 (alfalfa)

TRIGO: Salida de almacén cargado o entregado al transformador después de intermediario. Mercancía nacional y/o importada.

ALFALFA: Salida industria deshidratadora

PRODUCTO	MERCADO REPRESENTATIVO	Semana 49 02/12-08/12 2025	Semana 50 09/12-15/12 2025	Variación €
Trigo Blando Panificable	Albacete	229,80	229,80	0,00
	Ávila	227,00	227,00	0,00
	Barcelona	260,00	260,00	0,00
	Burgos	221,40	222,26	0,86
	Cádiz	238,00	240,00	2,00
	Ciudad Real	219,00	219,00	0,00
	Cuenca	221,00	221,00	0,00
	Guadalajara	225,80	231,40	5,60
	Huesca	236,00	239,00	3,00
	León	223,60	223,60	0,00
	Lérida	234,00	238,00	4,00
	Madrid	228,00	235,00	7,00
	Murcia	234,00	234,00	0,00
	Navarra	237,00	240,00	3,00
	Palencia	222,20	223,00	0,80
	Pontevedra	--	250,00	--
	Salamanca	228,00	228,00	0,00
	Segovia	222,00	222,00	0,00
	Sevilla	238,00	240,00	2,00
	Soria	228,00	230,40	2,40
Tarragona	239,00	238,00	-1,00	
Toledo	234,00	234,00	0,00	
Valladolid	227,00	227,00	0,00	
Zamora	225,20	225,20	0,00	
Zaragoza	240,00	242,00	2,00	
Trigo Duro	Cádiz	285,00	285,00	0,00
	Sevilla	285,00	285,00	0,00
	Toledo	257,00	257,00	0,00
	Zaragoza	295,00	295,00	0,00
Alfalfa Balas	Albacete	232,00	232,00	0,00
	Burgos	195,00	195,00	0,00
	Córdoba	160,00	160,00	0,00
	Huesca	199,33	202,00	2,67
	Lérida	181,75	184,25	2,50
	Navarra	190,00	190,00	0,00
	Sevilla	170,00	170,00	0,00
	Toledo	200,00	200,00	0,00
	Zamora	225,00	225,00	0,00
Zaragoza	201,00	198,50	-2,50	
Alfalfa Pellets	Albacete	226,00	226,00	0,00
	Burgos	175,00	175,00	0,00
	Córdoba	162,00	162,00	0,00
	Huesca	168,00	167,67	-0,33
	Lérida	171,25	172,62	1,38
	Navarra	205,00	205,00	0,00
	Sevilla	188,00	188,00	0,00
	Toledo	230,00	230,00	0,00
	Zamora	193,00	193,00	0,00
Zaragoza	158,75	158,50	-0,25	

2.1.2. Precios Medios en Mercados Representativos: Cebada

Precios en Euro/Tonelada

REGLAMENTO (UE) 2017/1185 DE LA COMISION. Artículo 11, Anexo I. 1.

Salida de almacén cargado o entregado al transformador después de intermediario. Mercancía nacional y/o importada.

PRODUCTO	MERCADO REPRESENTATIVO	Semana 49 02/12-08/12 2025	Semana 50 09/12-15/12 2025	Variación €
Cebada Pienso	Albacete	205,20	205,20	0,00
	Ávila	207,00	207,00	0,00
	Burgos	205,00	207,00	2,00
	Cádiz	222,00	222,00	0,00
	Ciudad Real	208,20	209,80	1,60
	Córdoba	212,00	212,00	0,00
	La Coruña	221,00	221,00	0,00
	Cuenca	209,00	209,00	0,00
	Guadalajara	207,40	211,40	4,00
	Huesca	215,00	217,00	2,00
	León	210,00	210,00	0,00
	Lérida	218,00	218,00	0,00
	Murcia	220,00	220,00	0,00
	Palencia	205,00	207,00	2,00
	Salamanca	210,00	210,00	0,00
	Segovia	204,00	206,00	2,00
	Soria	211,00	214,00	3,00
	Teruel	220,00	222,00	2,00
	Toledo	212,80	212,80	0,00
Valladolid	212,00	212,00	0,00	
Zamora	210,00	210,00	0,00	
Zaragoza	222,00	224,00	2,00	
Cebada Malta	Huesca	230,00	230,00	0,00
	Navarra	230,00	230,00	0,00
	Teruel	--	235,00	--
	Zaragoza	235,00	235,00	0,00

2.1.3. Precios Medios en Mercados Representativos: Maíz y Arroz

Precios en Euro/Tonelada

REGLAMENTO (UE) 2017/1185 DE LA COMISION. Artículo 11, Anexo I. 1. Cereales y 2 Arroz

Maíz grano: precios salida de almacén cargado. Mercancia nacional y/o importada.

Arroz cáscara precios salida almacén agricultor o en cooperativa, y arroz blanco precios salida industria

PRODUCTO	MERCADO REPRESENTATIVO	Semana 49 02/12-08/12 2025	Semana 50 09/12-15/12 2025	Variación €
Maíz Grano	Albacete	233,80	233,80	0,00
	Badajoz	242,00	242,00	0,00
	Cáceres	242,00	242,00	0,00
	Ciudad Real	239,20	240,80	1,60
	La Coruña	232,00	232,00	0,00
	Gerona	238,00	238,00	0,00
	Guadalajara	232,00	232,00	0,00
	Huesca	229,00	229,00	0,00
	León	230,00	230,00	0,00
	Lérida	230,00	230,00	0,00
	Madrid	238,00	242,00	4,00
	Navarra	233,00	235,00	2,00
	Pontevedra	232,00	232,00	0,00
	Salamanca	232,80	232,80	0,00
	Toledo	241,00	242,60	1,60
	Valladolid	232,80	232,80	0,00
Zamora	229,60	229,60	0,00	
Zaragoza	237,00	238,00	1,00	
Arroz cáscara (Indica)	Valencia	400,00	400,00	0,00
Arroz cáscara (Japónica)	Huesca	380,00	380,00	0,00
	Tarragona	535,00	537,00	2,00
	Valencia	525,00	526,50	1,50
	Zaragoza	500,00	500,00	0,00
Arroz blanco (Indica)	Valencia	1150,00	1150,00	0,00
Arroz blanco (Japónica)	Huesca	450,00	450,00	0,00
	Tarragona	1237,50	1239,00	1,50
	Valencia	1365,00	1366,00	1,00
	Zaragoza	570,00	570,00	0,00
Arroz blanco vaporizado	Valencia	1075,00	1075,00	0,00
Arroz partido	Tarragona	513,50	515,00	1,50
	Valencia	492,50	494,50	2,00

2.2. PRECIOS EN MERCADOS REPRESENTATIVOS DE VINOS
--

R. EJECUCIÓN (UE) 2017/1185 DE LA COMISION. Artículo 11, Anexo II. 3.

En €/hectólitro, salida bodega, a granel, pago al contado sin I. V. A.

PRODUCTO	MERCADO REPRESENTATIVO	Semana 49 02/12-08/12 2025	Semana 50 09/12-15/12 2025	Variación €
Vino Blanco sin DOP/IPG	Albacete	52,42	54,45	2,04
	Badajoz	--	50,58	--
	Ciudad Real	48,80	47,44	-1,37
	Cuenca	48,53	49,80	1,27
	Toledo	51,99	50,46	-1,53
Vino Tinto sin DOP / IPG	Precio de vino tinto referido al producto de 12 puntos de color			
	Albacete	42,90	44,37	1,47
	Badajoz	--	46,62	--
	Ciudad Real	40,07	38,36	-1,71
	Cuenca	47,85	49,25	1,40
	Toledo	45,15	43,00	-2,15
	Valencia	39,22	39,77	0,55

2.3. PRECIOS EN MERCADOS REPRESENTATIVOS DE ACEITES Y SEMILLAS DE GIRASOL

Aceites. Precios salida almazara/orujera/refinadora, en €/100 kg, sin I.V.A. Rgto. 2017/1185. Art.11. Anexo I.3.

Semilla de girasol. Precios en almacén del comprador mayorista, en €/t, sin I.V.A. Rgto 2017/1185. Art. 8

PRODUCTO Y ESPECIFICACIONES	MERCADO REPRESENTATIVO	Semana 49 02/12-08/12 2025	Semana 50 09/12-15/12 2025	Variación €
ACEITE DE OLIVA VIRGEN EXTRA Menos de 0,8°	Albacete	500,00	470,00	-30,00
	Almería	520,00	520,00	0,00
	Badajoz	505,00	501,50	-3,50
	Cádiz	--	500,00	--
	Ciudad Real	650,00	590,00	-60,00
	Córdoba	530,00	500,00	-30,00
	Cuenca	503,00	455,00	-48,00
	Granada	512,50	492,50	-20,00
	Jaén	530,00	485,00	-45,00
	Málaga	519,00	480,00	-39,00
	Murcia	440,00	407,00	-33,00
	Sevilla	542,50	522,50	-20,00
	Tarragona	520,00	500,00	-20,00
Toledo	490,00	430,00	-60,00	
Zaragoza	485,00	485,00	0,00	
ACEITE DE OLIVA VIRGEN De 0,8° a 2°	Albacete	480,00	450,00	-30,00
	Badajoz	460,00	430,00	-30,00
	Ciudad Real	640,00	580,00	-60,00
	Córdoba	497,50	472,50	-25,00
	Cuenca	463,50	410,00	-53,50
	Granada	487,50	460,00	-27,50
	Jaén	496,50	442,50	-54,00
	Málaga	482,50	440,00	-42,50
	Murcia	435,00	393,00	-42,00
	Sevilla	498,00	475,00	-23,00
	Tarragona	470,00	450,00	-20,00
	Toledo	485,00	405,00	-80,00
	Zaragoza	460,00	460,00	0,00
ACEITE DE OLIVA LAMPANTE	Albacete	460,00	440,00	-20,00
	Badajoz	420,00	420,00	0,00
	Ciudad Real	620,00	560,00	-60,00
	Córdoba	470,00	445,00	-25,00
	Cuenca	446,00	395,00	-51,00
	Granada	457,50	430,00	-27,50
	Jaén	473,50	423,00	-50,50
	Málaga	470,00	425,00	-45,00
	Murcia	430,00	368,00	-62,00
	Sevilla	491,50	466,50	-25,00
	Tarragona	350,00	310,00	-40,00
	Toledo	460,00	380,00	-80,00
	Zaragoza	445,00	445,00	0,00
ACEITE DE OLIVA REFINADO	Córdoba	465,00	447,50	-17,50
	Jaén	472,00	439,00	-33,00
	Sevilla	527,50	527,50	0,00
	Tarragona	460,00	430,00	-30,00
ACEITE DE ORUJO DE OLIVA CRUDO	Córdoba	176,50	165,00	-11,50
	Jaén	172,50	162,50	-10,00
	Málaga	208,00	165,00	-43,00
	Sevilla	182,00	177,00	-5,00
	Tarragona	160,00	150,00	-10,00
	Toledo	160,00	155,00	-5,00
ACEITE DE ORUJO DE OLIVA REFINADO	Sevilla	310,50	305,50	-5,00
PIPA DE GIRASOL Alto oleico	Centro	452,29	452,29	0,00
	Norte	558,29	562,80	4,50
	Sur	500,87	500,96	0,09
PIPA DE GIRASOL Convencional	Centro	424,13	424,13	0,00
	Norte	446,34	447,00	0,66
	Sur	456,21	456,41	0,20

3. PRECIOS DE PRODUCCIÓN DE FRUTAS Y HORTALIZAS EN EL MERCADO INTERIOR

3.1. PRECIOS DE PRODUCCIÓN EN EL MERCADO INTERIOR FRUTAS

3.1.1. Precios de Producción de Frutas en el Mercado Interior:

Precios diarios y Precios Medios Ponderados Semanales en mercados representativos provinciales.

Precios a la salida del centro de acondicionamiento de productos seleccionados, embalados y, en su caso, en palets (€/100 kg peso neto)

CÍTRICOS

PRODUCTO	MERCADO	VARIEDAD O TIPO	CAT.	CALIBRE	DÍA/MES									
					9/12	10/12	11/12	12/12	13/12	14/12	15/12	PMPS		
CLEMENTINA	Castellón	Clemenules	I	1x-3	113,58	118,72	120,09	117,42	117,97	128,89	--	--	117,76	
	Valencia	Clemenules	I	1x-3	114,75	105,43	110,73	110,20	110,79	110,23	110,74	--	110,20	
	Huelva	Todas las variedades	I	1x-3	100,00	100,00	100,00	100,00	100,00	--	--	--	100,00	
	Sevilla	Todas las variedades	I	1x-3	95,00	95,00	95,00	95,00	95,00	--	--	--	95,00	
	Tarragona	Todas las variedades	I	1x-3	82,50	82,50	82,50	82,50	82,50	--	--	--	82,50	
LIMÓN	Alicante	Fino	I	3-4	112,70	114,56	112,60	113,55	113,55	116,11	--	--	113,40	
	Málaga	Fino	I	3-4	102,35	102,41	104,40	104,28	103,38	--	--	--	103,40	
	Murcia	Fino	I	3-4	124,00	125,00	124,00	123,00	125,00	--	--	--	124,19	
MANDARINA	Castellón	Clemenvilla	I	1-2	140,83	132,96	132,37	131,33	130,22	129,46	--	--	132,00	
	Valencia	Clemenvilla	I	1-2	138,36	138,26	138,40	137,34	127,06	136,15	133,68	--	130,56	
	Almería	Todas las variedades	I	1-2	100,00	100,00	100,00	100,00	100,00	--	--	--	100,00	
	Huelva	Todas las variedades	I	1-2	130,00	130,00	130,00	130,00	130,00	--	--	--	130,00	
	Sevilla	Todas las variedades	I	1-2	130,00	130,00	130,00	130,00	130,00	--	--	--	130,00	
NARANJA	Castellón	Navelina	I	3-6	84,30	111,29	114,32	94,21	93,88	84,66	--	--	99,28	
	Córdoba	Navelina	I	3-6	68,00	68,00	68,00	68,00	68,00	--	--	--	68,00	
	Sevilla	Navelina	I	3-6	72,86	72,86	72,86	72,86	72,86	--	--	--	72,86	
	Valencia	Navelina	I	3-6	80,32	80,59	79,87	80,01	84,73	93,12	77,81	--	81,68	
	Castellón	Salustiana	I	3-6	82,64	82,64	82,64	82,64	82,64	--	--	--	82,64	
	Córdoba	Salustiana	I	3-6	68,00	68,00	68,00	68,00	68,00	--	--	--	68,00	
	Huelva	Salustiana	I	3-6	66,00	66,00	66,00	66,00	66,00	--	--	--	66,00	
	Sevilla	Salustiana	I	3-6	66,00	66,00	66,00	66,00	66,00	--	--	--	66,00	
	Valencia	Salustiana	I	3-6	90,30	90,30	90,30	90,30	90,30	--	--	--	90,30	
	SATSUMA	Valencia	Owari	I	1x-3	80,00	80,00	80,00	80,00	80,00	--	--	--	80,00

FRUTAS DE PEPITA

PRODUCTO	MERCADO	VARIEDAD O TIPO	CAT.	CALIBRE	DÍA/MES									
					9/12	10/12	11/12	12/12	13/12	14/12	15/12	PMPS		
MANZANA	Gerona	Fuji	I	65-80	136,70	136,70	136,70	136,70	136,70	--	--	--	136,70	
	Lérida	Fuji	I	65-80	90,00	90,00	89,55	90,00	90,00	--	--	--	89,75	
	Zaragoza	Fuji	I	65-80	--	130,50	130,50	130,50	130,50	--	--	--	130,50	
	Gerona	Gala	I	65-80	121,80	121,80	121,80	121,80	121,80	--	--	--	121,80	
	Lérida	Gala	I	65-80	101,43	100,67	101,37	101,84	104,77	--	--	--	101,92	
	Zaragoza	Gala	I	65-80	--	105,24	105,24	105,24	105,24	--	--	--	105,24	
	Gerona	Golden Delicious	I	65-80	113,31	113,31	113,31	113,31	113,31	--	--	--	113,31	
	Lérida	Golden Delicious	I	65-80	100,23	99,92	101,68	100,87	98,79	--	--	--	100,24	
	Navarra	Golden Delicious	I	65-80	95,000	95,000	95,000	95,000	95,000	--	--	--	95,000	
	Zaragoza	Golden Delicious	I	65-80	--	82,450	82,450	82,450	82,450	--	--	--	82,450	
	Gerona	Granny Smith	I	65-80	107,460	107,460	107,460	107,460	107,460	--	--	--	107,460	
	Lérida	Granny Smith	I	65-80	89,000	89,000	89,000	89,000	89,000	--	--	--	89,000	
	Zaragoza	Granny Smith	I	65-80	--	106,40	106,40	106,40	106,40	--	--	--	106,40	
	Gerona	Red Delicious	I	65-80	123,33	123,33	123,33	123,33	123,33	--	--	--	123,33	
	Zaragoza	Reineta	I	65-80	--	88,00	88,00	88,00	88,00	--	--	--	88,00	
	PERA	Lérida	Blanquilla	I	55-60	99,00	99,00	127,53	115,40	99,00	--	--	--	108,65
		Navarra	Blanquilla	I	55-60	94,00	94,00	94,00	94,00	94,00	--	--	--	94,00
Zaragoza		Blanquilla	I	55-60	--	119,04	119,04	119,04	119,04	--	--	--	119,04	
La Rioja		Conferencia	I	60-65+	205,00	205,00	205,00	205,00	205,00	--	--	--	205,00	
León		Conferencia	I	60-65+	--	90,00	90,00	90,00	90,00	--	--	--	90,00	
Lérida		Conferencia	I	60-65+	141,15	142,58	141,46	141,99	148,48	--	--	--	142,81	
Zaragoza		Conferencia	I	60-65+	--	135,80	135,80	135,80	135,80	--	--	--	135,80	
Lérida		Ercolini	I	50-60	125,00	125,00	125,00	125,00	--	--	--	--	125,00	
Zaragoza		Limonera	I	60-65	--	125,95	125,95	125,95	125,95	--	--	--	125,95	

OTRAS FRUTAS

PRODUCTO	MERCADO	VARIEDAD O TIPO	CAT.	CALIBRE	DÍA/MES								
					9/12	10/12	11/12	12/12	13/12	14/12	15/12	PMPS	
AGUACATE	Granada	Hass	-	-	259,08	259,08	259,08	259,08	259,08	--	--	--	259,08
	Málaga	Hass	-	-	275,00	275,00	275,00	275,00	275,00	--	--	--	275,00
UVA DE MESA	Alicante	Aledo	I	-	246,24	246,24	246,24	246,24	246,24	--	--	--	246,24
	Murcia	Todas las variedades sin pepitas	I	-	180,00	185,00	185,00	190,00	190,00	--	--	--	185,61

3.1.2. Precios de Producción de Frutas en el Mercado Interior: Precios Medios Ponderados Semanales Nacionales

Referencia: Reglamento Delegado (UE) 2017/891 de la Comisión, de 13 de marzo (DOUE de 25 de mayo). Art. 55 y Anexo VI
Precios a la salida del centro de acondicionamiento de productos seleccionados, embalados y, en su caso, en palés (€/100kg peso neto)

CÍTRICOS

PRODUCTO	MERCADO	VARIEDAD O TIPO	CAT.	CALIBRE	PRECIO MEDIO PONDERADO SEMANAL NACIONAL Semana 50 - 2024: 09/12 -15/12
CLEMENTINA	ESPAÑA	Todas las variedades	I	1x-3	100,16
LIMÓN	ESPAÑA	Todas las variedades	I	3-4	119,15
MANDARINA	ESPAÑA	Todas las variedades	I	1-2	129,29
NARANJA	ESPAÑA	Navelina	I	3-6	76,62
	ESPAÑA	Salustiana	I	3-6	80,22
SATSUMA	ESPAÑA	Todas las variedades	I	1x-3	80

FRUTAS DE PEPITA

PRODUCTO	MERCADO	VARIEDAD O TIPO	CAT.	CALIBRE mm	PRECIO MEDIO PONDERADO SEMANAL NACIONAL Semana 50 - 2024: 09/12 -15/12
MANZANA	ESPAÑA	Fuji	I	65-80	115,71
	ESPAÑA	Gala	I	65-80	102,56
	ESPAÑA	Golden Delicious	I	65-80	101,07
	ESPAÑA	Granny Smith	I	65-80	98,98
	ESPAÑA	Red Delicious y demás Var. Rojas	I	65-80	123,33
PERA	ESPAÑA	Bianquilla	I	55-60	110,14
	ESPAÑA	Conferencia	I	60-65+	153,82

OTRAS FRUTAS

PRODUCTO	MERCADO	VARIEDAD O TIPO	CAT.	CALIBRE	PRECIO MEDIO PONDERADO SEMANAL NACIONAL Semana 50 - 2024: 09/12 -15/12
AGUACATE	ESPAÑA	Hass	-	-	267,19
UVA DE MESA	ESPAÑA	Todas las variedades con pepitas	I	-	246,24
	ESPAÑA	Todas las variedades sin pepitas	I	-	185,61

3.2. PRECIOS DE PRODUCCIÓN EN EL MERCADO INTERIOR: PRODUCTOS HORTÍCOLAS

3.2.1. Precios de Producción de Hortícolas en el Mercado Interior:
Precios diarios y Precios Medios Ponderados Semanales en mercados representativos provinciales.

Precios a la salida del centro de acondicionamiento de productos seleccionados, embalados y, en su caso, en palés (€/100 kg peso neto)

HORTALIZAS

PRODUCTO	MERCADO	VARIEDAD O TIPO	CAT.	CALIBRE	DÍA/MES							PMPS
					9/12	10/12	11/12	12/12	13/12	14/12	15/12	
ACELGA	Madrid	Todos los tipos y variedades	-	-	90,00	90,00	90,00	90,00	90,00	--	--	90,00
	Navarra	Todos los tipos y variedades	-	-	95,00	95,00	95,00	95,00	95,00	--	--	95,00
AJO	Ciudad Real	Blanco	-	50-60 mm	228,00	228,00	228,00	229,00	229,00	--	--	228,40
	Cuenca	Blanco	-	50-60 mm	170,00	170,00	170,00	170,00	170,00	--	--	170,00
	Toledo	Blanco	-	50-60 mm	216,00	216,00	216,00	216,00	216,00	--	--	216,00
	Ciudad Real	Morado	-	50-80 mm	241,01	241,01	241,01	252,45	252,45	--	--	245,59
	Córdoba	Morado	-	50-80 mm	310,87	310,87	310,87	310,87	314,32	--	--	311,51
	Cuenca	Morado	-	50-80 mm	271,00	271,00	271,00	271,00	271,00	--	--	271,00
	Madrid	Morado	-	50-80 mm	315,00	315,00	315,00	315,00	315,00	--	--	315,00
	Toledo	Morado	-	50-80 mm	245,00	245,00	245,00	245,00	245,00	--	--	245,00
	Albacete	Primavera	-	50-60 mm	265,00	265,00	265,00	265,00	265,00	--	--	265,00
	Ciudad Real	Primavera	-	50-60 mm	234,42	234,42	234,42	203,90	203,90	--	--	222,21
	Córdoba	Primavera	-	50-60 mm	304,83	304,83	304,83	304,83	304,83	--	--	304,83
	Cuenca	Primavera	-	50-60 mm	150,00	150,00	150,00	150,00	150,00	--	--	150,00
	Toledo	Primavera	-	50-60 mm	202,00	202,00	202,00	202,00	202,00	--	--	202,00
	ALCACHOFA	Granada	Todos los tipos y variedades	-	-	237,00	--	237,00	--	237,00	--	--
Murcia		Todos los tipos y variedades	-	-	180,00	170,00	152,00	100,00	90,00	--	--	139,08
Navarra		Todos los tipos y variedades	-	-	284,00	284,00	284,00	284,00	284,00	--	--	284,00
APIO	Murcia	Verde	-	-	65,00	68,00	77,00	72,00	72,00	--	--	69,96
BERENJENA	Almería	Todos los tipos y variedades	-	40+ /70+	132,77	135,73	172,01	183,72	176,30	183,44	--	159,62
	Málaga	Todos los tipos y variedades	-	40+ /70+	110,00	110,00	110,00	110,00	110,00	--	--	110,00
BRÓCOLI	Murcia	Todos los tipos y variedades	-	-	140,00	140,00	150,00	160,00	175,00	--	--	156,49
	Navarra	Todos los tipos y variedades	-	-	113,00	113,00	113,00	113,00	113,00	--	--	113,00
CALABACÍN	Almería	Todas las variedades	-	14-21 g	72,00	82,00	101,50	121,50	138,50	141,00	--	99,45
	Málaga	Todas las variedades	-	14-21 g	80,00	80,00	80,00	80,00	80,00	--	--	80,00
	Murcia	Todas las variedades	-	14-21 g	100,00	100,00	110,00	110,00	120,00	--	--	109,06
CEBOLLA	Albacete	Todos los tipos y variedades	-	40-80	19,50	19,50	19,50	19,50	19,50	--	--	19,50
	Ávila	Todos los tipos y variedades	-	40-80	--	14,00	14,00	14,00	14,00	--	--	14,00
	Ciudad Real	Todos los tipos y variedades	-	40-80	35,84	35,39	35,10	34,07	33,56	--	--	34,79
	Cuenca	Todos los tipos y variedades	-	40-80	57,00	57,00	57,00	57,00	57,00	--	--	57,00
	Lérida	Todos los tipos y variedades	-	40-80	29,40	29,40	29,40	29,40	29,40	--	--	29,40
	Madrid	Todos los tipos y variedades	-	40-80	66,00	66,00	66,00	66,00	66,00	--	--	66,00
	Segovia	Todos los tipos y variedades	-	40-80	--	46,00	46,00	46,00	46,00	--	--	46,00
Toledo	Todos los tipos y variedades	-	40-80	90,90	90,90	90,90	90,90	90,90	--	--	90,90	
CHAMPIÑÓN	Albacete	Cerrado	-	30-65 mm	194,30	194,30	194,30	194,30	194,30	--	--	194,30
	Cuenca	Cerrado	-	30-65 mm	190,99	190,99	190,99	190,99	190,99	--	--	190,99
	La Rioja	Cerrado	-	30-65 mm	337,00	337,00	337,00	337,00	337,00	--	--	337,00
	Navarra	Cerrado	-	30-65 mm	360,00	360,00	360,00	360,00	360,00	--	--	360,00
COLIFLOR	Barcelona	Todos los tipos y variedades	-	16-20 cm	118,00	118,00	118,00	118,00	118,00	--	--	118,00
	Ciudad Real	Todos los tipos y variedades	-	16-20 cm	75,77	78,23	78,98	79,67	79,58	--	--	78,45
	La Rioja	Todos los tipos y variedades	-	16-20 cm	63,95	63,95	63,95	63,95	63,95	--	--	63,95
	Murcia	Todos los tipos y variedades	-	16-20 cm	110,00	110,00	120,00	160,00	180,00	--	--	139,31
	Navarra	Todos los tipos y variedades	-	16-20 cm	89,00	89,00	89,00	89,00	89,00	--	--	89,00
	Toledo	Todos los tipos y variedades	-	16-20 cm	93,50	93,50	93,50	93,50	93,50	--	--	93,50

3.2. PRECIOS DE PRODUCCIÓN EN EL MERCADO INTERIOR: PRODUCTOS HORTÍCOLAS

3.2.1. Precios de Producción de Hortalizas en el Mercado Interior:
Precios diarios y Precios Medios Ponderados Semanales en mercados representativos provinciales.

Precios a la salida del centro de acondicionamiento de productos seleccionados, embalados y, en su caso, en palés (C/100 kg peso neto)

HORTALIZAS

PRODUCTO	MERCADO	VARIEDAD O TIPO	CAT.	CALIBRE	DÍA/MES							PMPS	
					9/12	10/12	11/12	12/12	13/12	14/12	15/12		
COL-REPOLLO	Málaga	Hoja lisa	-	-	60,00	60,00	60,00	60,00	60,00	--	--	60,00	
	Murcia	Hoja lisa	-	-	125,00	125,00	130,00	130,00	142,00	--	--	129,80	
	Barcelona	Todos los tipos y variedades	-	-	84,55	84,55	84,55	84,55	84,55	--	--	84,55	
	La Coruña	Todos los tipos y variedades	-	-	200,00	200,00	200,00	200,00	200,00	--	--	200,00	
	León	Todos los tipos y variedades	-	-	--	52,00	52,00	52,00	52,00	--	--	52,00	
	Lugo	Todos los tipos y variedades	-	-	140,00	140,00	140,00	140,00	140,00	--	--	140,00	
	Madrid	Todos los tipos y variedades	-	-	75,00	75,00	75,00	75,00	75,00	--	--	75,00	
	Navarra	Todos los tipos y variedades	-	-	78,00	78,00	78,00	78,00	78,00	--	--	78,00	
	Orense	Todos los tipos y variedades	-	-	192,00	192,00	192,00	192,00	192,00	--	--	192,00	
	Pontevedra	Todos los tipos y variedades	-	-	195,00	195,00	195,00	195,00	195,00	--	--	195,00	
ESCAROLA	Murcia	Todos los tipos y variedades	-	-	100,00	106,00	110,00	110,00	120,00	--	--	109,42	
ESPINACA	Murcia	Todos los tipos y variedades	-	-	135,00	135,00	145,00	145,00	155,00	--	--	142,81	
	Toledo	Todos los tipos y variedades	-	-	130,00	130,00	130,00	130,00	130,00	--	--	130,00	
JUDÍA VERDE	Almería	Emerite	-	-	304,00	305,00	286,00	289,00	375,00	254,00	--	300,13	
	Almería	Plana	-	-	341,00	438,75	457,00	505,25	528,75	491,00	--	439,84	
	Granada	Plana	-	-	283,00	331,00	334,00	344,00	387,00	426,00	--	333,64	
	Málaga	Plana	-	-	450,00	450,00	450,00	450,00	450,00	--	--	450,00	
	Lérida	Todos los tipos y variedades	-	-	488,50	488,50	488,50	488,50	488,50	--	--	488,50	
LECHUGA	Murcia	Baby	I	-	100,00	100,00	104,00	110,00	118,00	--	--	106,65	
	Murcia	Iceberg	I	400g y +	100,00	100,00	110,00	110,00	125,00	--	--	109,06	
	Murcia	Romana	I	400g y +	110,00	120,00	129,00	129,00	110,00	--	--	120,41	
	Lérida	Todos los tipos y variedades	I	400g y +	79,47	79,47	79,47	79,47	79,47	--	--	79,47	
	Navarra	Todos los tipos y variedades	I	400g y +	155,00	155,00	155,00	155,00	155,00	--	--	155,00	
PEPINO	Almería	De Almería	-	350-500 g	49,36	54,63	60,80	64,42	77,95	88,43	--	63,76	
	Granada	De Almería	-	350-500 g	74,00	80,00	85,00	96,00	108,00	109,00	--	90,77	
	Almería	Español	-	-	86,00	74,00	88,00	81,00	112,00	117,00	--	91,88	
	Madrid	Español	-	-	132,00	132,00	132,00	132,00	132,00	--	--	132,00	
	Murcia	Español	-	-	135,00	145,00	145,00	155,00	157,00	--	--	147,55	
PIMIENTO	Almería	Cuadrado Color (rojo o amarillo)	I	70 mm y +	96,87	92,92	87,85	94,52	96,74	88,40	--	92,54	
	Granada	Cuadrado Color (rojo o amarillo)	I	70 mm y +	150,74	164,00	159,23	151,00	169,00	--	--	159,87	
	Almería	Cuadrado Verde	I	70 mm y +	109,50	110,50	114,50	127,50	132,50	122,00	--	120,95	
	Almería	Italiano Verde	I	40 mm y +	126,00	114,00	109,00	108,00	113,00	101,00	--	111,29	
	Ciudad Real	Italiano Verde	I	40 mm y +	146,97	147,11	147,90	148,99	149,68	--	--	148,13	
	Málaga	Italiano Verde	I	40 mm y +	140,00	140,00	140,00	140,00	140,00	--	--	140,00	
PUERRO	Barcelona	Todos los tipos y variedades	-	-	115,00	115,00	115,00	115,00	115,00	--	--	115,00	
	León	Todos los tipos y variedades	-	-	--	101,00	101,00	101,00	101,00	--	--	101,00	
	Navarra	Todos los tipos y variedades	-	-	119,00	119,00	119,00	119,00	119,00	--	--	119,00	
	Pontevedra	Todos los tipos y variedades	-	-	143,70	143,70	143,70	143,70	143,70	--	--	143,70	
	Toledo	Todos los tipos y variedades	-	-	177,40	170,00	168,00	160,00	155,00	--	--	166,08	
TOMATE	Almería	Cereza	I	-	--	142,00	154,00	141,00	144,00	142,00	--	144,47	
	Granada	Cereza	I	-	136,39	136,39	136,39	136,39	136,39	--	--	136,39	
	Málaga	Cereza	I	-	228,00	228,00	228,00	228,00	228,00	--	--	228,00	
	Murcia	Cereza	I	-	198,00	180,00	180,00	198,00	215,00	--	--	194,10	
	Almería	Racimo	I	-	--	89,00	98,00	102,00	99,00	101,00	--	97,85	
	Barcelona	Racimo	I	-	107,50	107,50	107,50	107,50	107,50	--	--	107,50	
	Almería	Redondo	I	57-100mm	74,00	87,50	103,00	100,00	98,50	113,00	--	95,59	
	Ciudad Real	Redondo	I	57-100mm	93,01	92,53	92,14	92,25	92,00	--	--	92,41	
	Granada	Redondo	I	57-100mm	100,00	100,00	100,00	100,00	100,00	--	--	100,00	
	Málaga	Redondo	I	57-100mm	120,00	120,00	120,00	120,00	120,00	--	--	120,00	
	Murcia	Redondo	I	57-100mm	60,00	50,00	43,00	46,00	46,00	--	--	49,00	
	ZANAHORIA	Segovia	Todos los tipos y variedades	-	-	--	46,00	46,00	46,00	46,00	--	--	46,00
	Toledo	Todos los tipos y variedades	-	-	47,80	47,80	47,80	47,80	47,80	--	--	47,80	
Valladolid	Todos los tipos y variedades	-	-	--	43,00	43,00	43,00	43,00	--	--	43,00		

3.2.2. Precios de Producción de Hortalizas en el Mercado Interior: Precios Medios Ponderados Semanales Nacionales

Referencia: Reglamento Delegado (UE) 2017/891 de la Comisión, de 13 de marzo (DOUE de 25 de mayo). Art. 55 y Anexo VI

Precios a la salida del centro de acondicionamiento de productos seleccionados, embalados y, en su caso, en palés (€/100kg peso neto)

HORTALIZAS

PRODUCTO	MERCADO	VARIEDAD O TIPO	CAT.	CALIBRE	PRECIO MEDIO PONDERADO SEMANAL NACIONAL Semana 50 - 2024: 09/12 -15/12
AJO	ESPAÑA	Blanco	-	50-60 mm	224,96
	ESPAÑA	Morado	-	50-80 mm	251,49
	ESPAÑA	Primavera	-	50-60 mm	243,27
BERENJENA	ESPAÑA	Todos los tipos y variedades	-	40+ /70+	159,14
CALABACÍN	ESPAÑA	Todos los tipos y variedades	-	14-21	99,07
CEBOLLA	ESPAÑA	Todos los tipos y variedades	-	40-80	33,86
CHAMPIÑÓN	ESPAÑA	Cerrado	-	Medio (30-65 mm)	229,41
COLIFLOR	ESPAÑA	Todos los tipos y variedades	-	16-20 cm	116,64
COL-REPOLLO	ESPAÑA	Todos los tipos y variedades	-	-	149,38
JUDÍA VERDE	ESPAÑA	Todos los tipos y variedades	-	-	384,99
LECHUGA	ESPAÑA	Todos los tipos y variedades	I	400 g o superior	107,13
PEPINO	ESPAÑA	Variedades lisas	-	350-500 g	71,07
PIMIENTO	ESPAÑA	Todos los tipos y variedades	I	40 mm y +	101,29
PUERRO	ESPAÑA	Todos los tipos y variedades	-	-	114,78
TOMATE	ESPAÑA	Cereza	I	-	158,41
	ESPAÑA	Racimo	I	-	97,87
	ESPAÑA	Redondo	I	57-100mm	88,90
ZANAHORIA	ESPAÑA	Todos los tipos y variedades	-	-	45,15

4. PRECIOS REPRESENTATIVOS DE PRODUCTOS GANADEROS

4.1. PRECIOS REPRESENTATIVOS DE PRODUCTOS GANADEROS: BOVINO

4.1.1. Precios Medios Nacionales de Canales de Bovino Pesado

PRECIO MEDIO NACIONAL (€/100kg Canal) DE CANALES DE BOVINO PESADO SEGÚN MODELO COMUNITARIO
DE CLASIFICACIÓN R 2017/1182, R 2017/1184, RD 815/2018 (Euro/100kg canal)

CATEGORÍA	CLASE DE CONFORMACIÓN Y DE ESTADO DE ENGRASAMIENTO	Semana 49 02/12 - 08/12 2024	Semana 50 09/12 - 15/12 2024	Variación €
Categoría A: Canales de machos jóvenes sin castrar de más de un año y menos de dos	Muy buena y poco cubierta (U-2)	628,86	633,06	4,20
	Muy buena y cubierta (U-3)	618,87	626,56	7,69
	Precio medio ponderado Categoría U	625,87	631,11	5,24
	Buena y poco cubierta (R-2)	610,84	612,30	1,46
	Buena y cubierta (R-3)	602,60	614,06	11,46
	Precio medio ponderado Categoría R	607,66	612,98	5,32
	Menos buena y poco cubierta (O-2)	574,21	560,35	-13,86
Menos buena y cubierta (O-3)	563,61	576,33	12,72	
	Precio medio ponderado Categoría O	570,27	566,28	-3,99
Categoría D: Canales de hembras que hayan parido	Mediocre y poco cubierta (P-2)	378,06	371,84	-6,22
	Mediocre y cubierta (P-3)	391,91	376,23	-15,68
	Precio medio ponderado Categoría P	380,21	372,20	-8,01
	Buena y cubierta (R-3)	419,80	432,79	12,99
	Buena y grasa (R-4)	530,92	506,31	-24,61
	Precio medio ponderado Categoría R	441,36	447,06	5,70
	Menos buena y poco cubierta (O-2)	380,94	388,17	7,23
Menos buena y cubierta (O-3)	418,40	396,23	-22,17	
Menos buena y grasa (O-4)	531,61	480,78	-50,83	
	Precio medio ponderado Categoría O	417,75	402,86	-14,89
Categoría E: Canales de otras hembras (de 12 meses o más)	Muy buena y poco cubierta (U-2)	615,56	642,93	27,37
	Muy buena y cubierta (U-3)	613,23	618,07	4,84
	Precio medio ponderado Categoría U	613,98	626,14	12,16
	Buena y poco cubierta (R-2)	609,92	616,82	6,90
	Buena y cubierta (R-3)	611,08	617,64	6,56
	Buena y grasa (R-4)	572,38	559,36	-13,02
	Precio medio ponderado Categoría R	606,81	611,48	4,67
Menos buena y poco cubierta (O-2)	459,44	474,39	14,95	
Menos buena y cubierta (O-3)	511,36	533,52	22,16	
Menos buena y grasa (O-4)	467,68	466,25	-1,43	
	Precio medio ponderado Categoría O	494,09	512,50	18,41
Categoría Z: Canales de animales desde 8 a menos de 12 meses	Muy buena y poco cubierta (U-2)	620,67	637,04	16,37
	Muy buena y cubierta (U-3)	603,64	613,89	10,25
	Precio medio ponderado Categoría U	611,31	624,31	13,00
	Buena y poco cubierta (R-2)	606,03	609,66	3,63
	Buena y cubierta (R-3)	599,97	609,25	9,28
	Precio medio ponderado Categoría R	601,85	609,55	7,70
	Menos buena y poco cubierta (O-2)	517,68	559,52	41,84
Menos buena y cubierta (O-3)	529,01	552,95	23,94	
	Precio medio ponderado Categoría O	520,83	557,52	36,69

4.1.2. Precios Medios Nacionales del Bovino Vivo

R 2017/1182, R 2017/1184 (Euro/100 kg vivo)

BOVINO VIVO	Semana 49 02/12 - 08/12 2024	Semana 50 09/12 - 15/12 2024	Variación €
Machos hasta 480 Kg. vivo	334,54	336,99	2,45
Machos de más de 480 kg. vivo	324,79	328,68	3,89
Hembras que hayan parido	196,02	198,27	2,25
Otras hembras de hasta 380 Kg. vivo	351,80	356,11	4,31
Otras hembras de más de 380 Kg. vivo	343,40	347,86	4,46

4.1.3. Precios Medios Nacionales de Otros Animales de la Especie Bovina

OTROS BOVINOS	Semana 49 02/12 - 08/12 2024	Semana 50 09/12 - 15/12 2024	Variación €
TERNEROS DE 8 DÍAS A 4 SEMANA (Euro/cabeza)			
Macho frisón	141,18	145,16	3,98
Macho cruzado	251,61	251,63	0,02
Hembra frisón	105,01	105,48	0,47
Hembra cruzado	206,67	206,94	0,27
<i>Media ponderada nacional (Euro/Cabeza)</i>	186,59	188,35	1,76
TERNEROS DE 6 HASTA 12 MESES (Euro/100kg vivo)			
Macho frisón (base 200 kg)	279,29	306,41	27,12
Macho cruzado (base 200 kg)	485,99	492,25	6,26
Hembra frisón (base 200 kg)	270,00	270,00	0,00
Hembra cruzado (base 200 kg)	357,90	369,90	12,00
<i>Media ponderada nacional (Euro/100kg vivo)</i>	426,88	437,47	10,59

4.2. PRECIOS REPRESENTATIVOS DE PRODUCTOS GANADEROS: OVINO

4.2.1. Precios Medios Nacionales de Canales de Ovino Frescas o Refrigeradas

R 2017/1182, R 2017/1184 (Euro/100 kg canal)

CORDEROS I Y II	Semana 49 02/12 - 08/12 2024	Semana 50 09/12 - 15/12 2024	Variación €
Corderos I (12 a 13 kg/canal)	1.016,50	1.007,98	-8,52
Corderos II (13,1 a 16 kg/canal)	1.058,42	958,87	-99,55
<i>Media ponderada</i>	992,21	983,43	-8,78

PRECIOS MEDIOS DE CANALES DE OVINO FRESCAS O REFRIGERADAS EN LOS MERCADOS NACIONALES REPRESENTATIVOS

MERCADO REPRESENTATIVO - Cordero 9-19 kg	Semana 49 02/12 - 08/12 2024	Semana 50 09/12 - 15/12 2024	Variación €
Barcelona	1.202,06	1.164,01	-38,05
Madrid	1.058,42	1.058,42	0,00
Valencia	990,31	990,31	0,00
Albacete	1.084,12	1.052,20	-31,92
Extremadura	1.070,13	1.045,65	-24,48
Segovia	993,41	993,41	0,00
Toledo	1.013,07	1.023,72	10,65
Zaragoza	1.065,58	1.065,58	0,00
<i>Media ponderada</i>	1.050,43	1.038,51	-11,92

4.3. PRECIOS REPRESENTATIVOS DE PRODUCTOS GANADEROS: PORCINO

4.3.1. Precios Medios de Canales de Porcino de Capa Blanca

CLASIFICACIÓN EUROP R 2017/1182, R 2017/1184 (Euro/100kg canal)

	Clase S (>60% contenido magro)			Clase E (60%-55% contenido magro)			Clase U (55%-50% contenido magro)		
	Semana 49 02/12 - 08/12 2024	Semana 50 09/12 - 15/12 2024	Variación C	Semana 49 02/12 - 08/12 2024	Semana 50 09/12 - 15/12 2024	Variación C	Semana 49 02/12 - 08/12 2024	Semana 50 09/12 - 15/12 2024	Variación C
PRECIO MEDIO NACIONAL	205,91	201,96	-3,95	203,13	194,04	-9,09	206,29	200,64	-5,65

	Clase R (50%-45% contenido magro)			Clase O (45%-40% contenido magro)			Clase P (<40% contenido magro)		
	Semana 49 02/12 - 08/12 2024	Semana 50 09/12 - 15/12 2024	Variación C	Semana 49 02/12 - 08/12 2024	Semana 50 09/12 - 15/12 2024	Variación C	Semana 49 02/12 - 08/12 2024	Semana 50 09/12 - 15/12 2024	Variación C
PRECIO MEDIO NACIONAL	208,71	200,30	-8,41	206,57	194,78	-11,79	198,93	193,04	-5,89

4.3.2. Precios Medios en Mercados Representativos Provinciales de Porcino Cebado (*)

MERCADO REPRESENTATIVO	SELECTO (nivel menor de grasa)			NORMAL (nivel normal de grasa)			GRASO (nivel mayor de grasa)		
	Semana 49 02/12 - 08/12 2024	Semana 50 09/12 - 15/12 2024	Variación C	Semana 49 02/12 - 08/12 2024	Semana 50 09/12 - 15/12 2024	Variación C	Semana 49 02/12 - 08/12 2024	Semana 50 09/12 - 15/12 2024	Variación C
Barcelona	-	-	-	1,63	1,63	0,00	1,60	1,60	0,00
Huesca	1,58	1,58	0,00	1,56	1,56	0,00	1,54	1,54	0,00
Lleida	1,58	1,58	0,00	1,56	1,56	0,00	1,55	1,55	0,00
Murcia	1,61	1,61	0,00	1,60	1,60	0,00	1,59	1,59	0,00
Pontevedra	1,60	1,60	0,00	1,57	1,57	0,00	2,04	2,04	0,00
Salamanca	1,54	1,54	0,00	1,54	1,54	0,00	1,86	1,86	0,00
Segovia	1,58	1,58	0,00	1,56	1,56	0,00	1,86	1,86	0,00
Zaragoza	1,61	1,61	0,00	1,56	1,56	0,00	1,55	1,55	0,00

(*) En Euro/kg vivo

4.3.3. Precios Medios de Porcino Precoz, Lechones y Otras Calidades

(Euro/100kg vivo)

CERDAS DE DESVIEJE	Semana 49 02/12 - 08/12 2024	Semana 50 09/12 - 15/12 2024	Variación €
Cerdas de Desvieje	67,69	66,92	-0,77
CERDOS CEBADOS			
Categoría U	158,84	154,49	-4,35
LECHONES			
Lleida.Base 20kg de peso.	250,00	260,00	10,00
Segovia.Base 20kg de peso.	300,00	320,00	20,00
Media nacional. Calidad Normal. Base 20 kg de	277,66	289,49	11,83

4.3.4. Precios Medios de Porcino: Tronco Ibérico

(Euro/100kg vivo)

TOSTONES	Semana 49 02/12 - 08/12 2024	Semana 50 09/12 - 15/12 2024	Variación €
De 5 a 9 kilos	742,86	817,14	74,28
De 9 a 12 kilos	982,86	1.071,43	88,57
LECHONES			
Lechón Ibérico Cruzado Base 23 kg	574,22	578,44	4,22
MARRANOS			
Marranos Ibéricos de 35 a 60 kg	397,93	397,93	0,00
PRIMALES			
Primales Ibéricos de 60 a 100 kg	358,70	358,70	0,00
CERDO CEBADO			
Cerdo Cebado (Intensivo)	265,59	265,89	0,30
Cerdo Cebado de Campo (Extensivo)	300,60	300,60	0,00
Cerdo Cebado de Bellota 100% Ibérico	365,25	364,93	-0,32
DESVIEJE			
Reproductores de desvieje	195,65	195,65	0,00
REPRODUCTORES			
Reproductores >6 meses	418,00	418,00	0,00
CASTRONAS			
Castronas	126,09	126,09	0,00

Denominaciones de acuerdo con la Norma de Calidad (RD 4/2014)

Para información sobre precios de productos agrícolas y ganaderos en otros Estados Miembros de la UE:

<https://agridata.ec.europa.eu/extensions/DataPortal/prices.html>



MINISTERIO
DE AGRICULTURA, PESCA
Y ALIMENTACIÓN