

# PRECIOS COYUNTURALES



**SEMANA 22 – 2023**

**Del 29 de mayo al 4 de junio**



**SUBSECRETARÍA**

Subdirección General de Análisis, Coordinación y Estadística

[sgapc@mapa.es](mailto:sgapc@mapa.es)

<https://www.mapa.gob.es/es/estadistica/temas/>

Publicación elaborada por la  
Subsecretaría  
Subdirección General de Análisis, Coordinación y Estadística

**MINISTERIO  
DE AGRICULTURA, PESCA  
Y ALIMENTACIÓN**

© Ministerio de Agricultura, Pesca y Alimentación  
Secretaría General Técnica  
Centro de Publicaciones  
Catálogo de Publicaciones de la Administración General del Estado:  
<https://cpage.mpr.gob.es/>

N.I.P.O.: 003190900

Se permite la utilización, copia o reproducción de los datos de este Boletín siempre que se cite expresamente su procedencia.

---

# Índice:

---

	PÁGINA
<b>PRECIOS MEDIOS NACIONALES.....</b>	<b>4</b>
PRECIOS MEDIOS NACIONALES DE PRODUCTOS AGRÍCOLAS.....	4 - 6
PRECIOS MEDIOS NACIONALES DE PRODUCTOS GANADEROS.....	7 - 8
<b>PRECIOS EN MERCADOS REPRESENTATIVOS DE CEREALES, VINOS Y ACEITES.....</b>	<b>9</b>
PRECIOS MEDIOS EN MERCADOS REPRESENTATIVOS DE CEREALES.....	9 - 11
PRECIOS MEDIOS EN MERCADOS REPRESENTATIVOS DE VINOS.....	12
PRECIOS MEDIOS EN MERCADOS REPRESENTATIVOS DE ACEITES.....	13
<b>PRECIOS DE PRODUCCIÓN DE FRUTAS Y HORTALIZAS EN EL MERCADO INTERIOR.....</b>	<b>14</b>
PRECIOS DE PRODUCCIÓN EN EL MERCADO INTERIOR: FRUTAS.....	14
PRECIOS DE PRODUCCIÓN EN EL MERCADO INTERIOR: PRODUCTOS HORTÍCOLAS.....	16 - 17
<b>PRECIOS REPRESENTATIVOS DE PRODUCTOS GANADEROS.....</b>	<b>18</b>
PRECIOS REPRESENTATIVOS DE PRODUCTOS GANADEROS: BOVINO.....	18
PRECIOS REPRESENTATIVOS DE PRODUCTOS GANADEROS: OVINO.....	19
PRECIOS REPRESENTATIVOS DE PRODUCTOS GANADEROS: PORCINO.....	20 - 21



## 1. PRECIOS MEDIOS NACIONALES

### 1.1. PRECIOS MEDIOS NACIONALES DE PRODUCTOS AGRÍCOLAS

1.1.1. Precios Medios Nacionales de Cereales, Arroz, Oleaginosas, Tortas, Proteicos, Vinos y Aceites.					
PRODUCTOS AGRÍCOLAS (especificaciones)		Semana 21 22/05-28/05 2023	Semana 22 29/05-04/06 2023	Variación semanal euros	Variación semanal %
<b>CEREALES</b>					
(1)	Trigo blando panificable (€/t)	274,70	268,01	-6,69	-2,44
(1)	Trigo duro (€/t)	380,00	380,00	0,00	0,00
(1)	Cebada pienso (€/t)	255,48	252,11	-3,37	-1,32
(1)	Cebada malta (€/t)	265,17	259,77	-5,40	-2,04
(1)	Maíz grano (€/t)	268,99	263,20	-5,79	-2,15
<b>ARROZ</b>					
(2)	Arroz cáscara japónica (€/t)	641,37	646,41	5,04	0,79
(2)	Arroz cáscara índica (€/t)	559,36	559,36	0,00	0,00
(3)	Arroz blanco japónica (€/t)	1.145,90	1.152,22	6,32	0,55
(3)	Arroz blanco índica (€/t)	677,85	677,85	0,00	0,00
(3)	Arroz blanco vaporizado (€/t)	708,94	708,94	0,00	0,00
(3)	Arroz partido (€/t)	420,85	420,85	0,00	0,00
<b>SEMILLAS OLEAGINOSAS</b>					
(4)	Pipa de girasol alto oleico (€/t)	600,35	595,66	-4,69	-0,78
(4)	Pipa de girasol convencional (€/t)	541,94	539,40	-2,54	-0,47
(4)	Colza (€/t)	495,88	477,35	-18,54	-3,74
<b>TORTAS DE GIRASOL Y SOJA</b>					
(9)	Torta de girasol. 34%-36% proteína (€/t)	305,94	305,39	-0,54	-0,18
(9)	Torta de soja. 44%-47% proteína (€/t)	485,52	485,81	0,29	0,06
<b>PROTEICOS</b>					
(10)	Alfalfa. Balas 1ª Cat. 16,5%-18% proteína (€/t)	373,86	374,42	0,56	0,15
(10)	Alfalfa. Pellets estándar. 14%-16% proteína (€/t)	325,60	326,16	0,56	0,17
(4)	Guisantes secos (€/t)	362,99	362,91	-0,08	-0,02
(2)	Lentejas (€/t)	776,28	776,28	0,00	0,00
(2)	Garbanzos (€/t)	752,41	752,03	-0,38	-0,05
(2)	Habas secas (€/t)	393,69	394,54	0,85	0,22
<b>VINOS</b>					
(5)	Vino blanco sin DOP/IGP (€/hectolitro)	36,67	37,87	1,20	3,27
(5)	Vino tinto sin DOP/IGP, 12 p. color (€/hectolitro)	38,85	38,47	-0,38	-0,98
<b>ACEITE DE OLIVA Y ORUJO</b>					
(6)	Aceite de oliva virgen extra < 0,8º (€/100 kg)	606,38	607,06	0,68	0,11
(6)	Aceite de oliva virgen, de 0,8º a 2º (€/100 kg)	577,54	576,13	-1,41	-0,24
(6)	Aceite de oliva lampante > 2º (€/100 kg)	555,87	556,58	0,71	0,13
(7)	Aceite de oliva refinado (€/100 kg)	550,92	552,34	1,42	0,26
(8)	Aceite de orujo de oliva crudo (€/100 kg)	207,70	207,95	0,25	0,12
(7)	Aceite de orujo de oliva refinado (€/100 kg)	286,96	304,74	17,78	6,20
<b>ACEITE DE GIRASOL</b>					
(7)	Aceite de girasol refinado convencional (€/100 kg)	117,51	115,85	-1,66	-1,41
(7)	Aceite de girasol refinado alto oleico (€/100 kg)	139,73	138,03	-1,70	-1,22
<b>ACEITE DE SOJA</b>					
(7)	Aceite refinado de soja (€/100 kg)	104,77	107,93	3,15	3,01

#### Posición comercial:

- (1) Salida de almacén cargado o entregado al transformador después de intermediario; (2) Granel sobre almacén agricultor/cooperativa  
 (3) Salida granel industria; (4) Almacén comprador mayorista; (5) Salida bodega; (6) Salida almazara; (7) Salida industria refinadora  
 (8) Salida industria extractora; (9) Salida industria molturadora; (10) Salida industria deshidratadora; (11) Entrada a entamadora

## COMENTARIOS DE MERCADO

- **CEREALES** (▼): Una semana más, descienden los precios medios de todos los tipos de referencia en este apartado, con la única excepción del trigo duro, que repite su cotización: **trigo blando** (-2,44 %), **maíz grano** (-2,15 %), y **cebadas malta** (-2,04 %) y **pienso** (-1,32 %).
- **ARROZ** (▲): La actualización de cotizaciones en ciertos mercados conlleva leves incrementos en las cotizaciones medias del **arroz japónica**, tanto **cáscara** (0,79 %) como **blanco** (0,55 %).
- **SEMILLAS OLEAGINOSAS** (▼): Bajadas en los precios medios de las semillas oleaginosas: más significativa en el caso de la **colza** (-3,74 %) y menos en los del girasol: **alto oleico** (-0,78 %) y **convencional** (-0,47 %).
- **TORTAS DE GIRASOL Y SOJA** (▼▲): Variaciones de escasa magnitud en este apartado: a la baja, la **torta de girasol** (-0,18 %) y al alza la de **soja** (0,06 %).
- **PROTEICOS** (▼▲=): Como en el caso anterior, movimientos leves en esta sección, con subidas de las **habas secas** (0,22 %) y la **alfalfa: pellets** (0,17 %) y **balas** (0,15 %), y descensos, mínimos, para **garbanzos** (-0,05 %) y **guisantes** (-0,02 %). Nuevamente, no se registra variación en el precio medio de las **lentejas**.
- **VINOS** (▲▼): Se acentúa la línea ascendente de las últimas semanas en el **vino blanco sin DOP/IGP** (3,27 %), al tiempo que invierte su tendencia, bajando su cotización media, el **tinto** (-0,98 %).
- **ACEITE DE OLIVA Y ORUJO** (▲): Siguen al alza, levemente esta semana, los precios medios de todas las categorías de **aceite de oliva** en seguimiento, a excepción del **virgen** (-0,24 %): **refinado** (0,26 %), **virgen extra** (0,11 %) y **lampante** (0,13 %). Sube también, con fuerza, el **aceite de orujo refinado** (6,20 %) y, mucho menos significativamente, el **crudo** (0,12 %).
- **ACEITE DE GIRASOL** (▼): Vuelven a bajar los aceites de girasol refinados: **convencional** (-1,41 %) y **alto oleico** (-1,22%).
- **ACEITE DE SOJA** (▲): Al contrario que la anterior, se incrementa, esta semana, la cotización media del **aceite de soja** (3,01 %).

1.1.2. Precios Medios Nacionales en Origen de Frutas y Hortalizas				
PRODUCTOS AGRÍCOLAS (especificaciones)	Semana 21 22/05 -28/05 2023	Semana 22 29/05 -04/06 2023	Variación semanal euros	Variación semanal %
<b>FRUTAS</b>				
(1) Limón (C/100 kg)	50,80	50,20	-0,60	-1,18
(1) Naranja Grupo Blancas (C/100 kg)	52,42	55,69	3,27	6,23
(1) Naranja Valencia Late (C/100 kg)*	52,05	54,39	2,34	4,50
(1) Manzana Fuji (C/100 kg)*	67,38	71,35	3,96	5,88
(1) Manzana Gala (C/100 kg)*	75,00	75,00	0,00	0,00
(1) Manzana Golden (C/100 kg)*	81,24	82,72	1,48	1,82
(1) Manzana Granny Smith (C/100 kg)*	60,27	59,67	-0,61	-1,00
(1) Manzana Red Delicious y demás var. rojas (C/100 kg)*	68,30	69,38	1,07	1,57
(1) Pera Blanquilla (C/100 kg)	73,55	74,06	0,51	0,69
(1) Pera Conferencia (C/100 kg)	76,63	80,92	4,29	5,60
(1) Albaricoque (C/100 kg)	95,20	102,67	7,47	7,84
(1) Cereza (C/100 kg)	254,78	277,86	23,08	9,06
(1) Ciruela (C/100 kg)	78,15	86,46	8,31	10,64
(1) Melocotón carne amarilla (C/100 kg)*	86,76	86,31	-0,45	-0,51
(1) Melocotón carne blanca (C/100 kg)*	110,00	83,33	-26,67	-24,25
(1) Nectarina carne amarilla (C/100 kg)*	97,71	95,34	-2,37	-2,42
(1) Nectarina carne blanca (C/100 kg)*	102,13	90,11	-12,03	-11,78
(1) Aguacate (C/100 kg)	386,48	425,73	39,25	10,16
(1) Plátano (C/100 kg)*	21,91	31,68	9,77	44,59
<b>HORTALIZAS</b>				
(1) Acelga (C/100 kg)	58,32	61,45	3,13	5,37
(1) Ajo (C/100 kg)	109,70	114,65	4,95	4,51
(1) Alcachofa (C/100 kg)	64,11	76,41	12,31	19,20
(1) Berenjena (C/100 kg)	60,54	37,70	-22,84	-37,73
(1) Brócoli (C/100 kg)	63,77	65,75	1,98	3,10
(1) Calabacín (C/100 kg)	66,19	48,44	-17,74	-26,81
(1) Cebolla (C/100 kg)	50,13	50,98	0,85	1,69
(1) Champiñón (C/100 kg)	174,30	164,18	-10,12	-5,81
(1) Coliflor (C/100 kg)	66,67	70,89	4,21	6,32
(1) Col Repollo de hoja lisa (C/100 kg)	45,46	41,44	-4,02	-8,85
(1) Espárrago (C/100 kg)	185,06	199,36	14,31	7,73
(1) Haba verde (C/100 kg)	76,43	72,17	-4,26	-5,57
(1) Judía verde tipo plana (C/100 kg)	168,82	189,44	20,62	12,22
(1) Lechuga Romana (C/100 ud)	28,85	30,55	1,70	5,91
(1) Melón Piel de Sapo (C/100 kg)	51,24	43,30	-7,95	-15,51
(1) Pepino (C/100 kg)	23,96	19,89	-4,07	-17,00
(1) Pimiento verde tipo italiano (C/100 kg)	57,83	63,91	6,07	10,50
(1) Puerro (C/100 kg)	83,78	84,34	0,55	0,66
(1) Sandía (C/100 kg)	28,44	29,59	1,15	4,03
(1) Tomate cereza (C/100 kg)*	119,96	126,73	6,77	5,64
(1) Tomate racimo (C/100 kg)*	63,47	69,54	6,07	9,56
(1) Tomate redondo liso (C/100 kg)*	47,85	56,16	8,31	17,38
(1) Zanahoria (C/100 kg)	35,68	35,76	0,08	0,22
(1) Patata (C/100 kg)	63,20	63,54	0,34	0,54

**Posición comercial:**

(1) Granel: En árbol, finca, almacén agricultor, alhóndiga, lonja, etc. En cítricos y uva de mesa, los precios se dan "en árbol" y "en cepa" respectivamente. Los precios del plátano, por las peculiaridades de su comercialización, son estimados a partir de las cotizaciones obtenidas y contrastadas por la organización de productores (OP), en la posición comercial "venta en verde al madurador".

\*Precios notificados a la Comisión Europea (art. 11 y anexo I.5.c del Reglamento de Ejecución (UE) 2017/1185).

**COMENTARIOS DE MERCADO**

• **CÍTRICOS (▲▼):** Una semana más, vuelve a subir la cotización media en árbol de las **naranjas Blancas** (6,23 %), que sigue en máximos, y, esta vez, retrocede, ligeramente, la de **limón** Verna (-1,18 %).

• **FRUTA DE PEPITA (▲▼):** Incrementos generalizados, en este apartado, esta semana, con la única excepción de la **manzana Granny Smith** (-1 %). Cabe destacar el nuevo aumento de la **manzana Golden** (1,82 %), alcanzando valores máximos en relación con los de las últimas 6 campañas. De nuevo crece, también, la **pera Conferencia** (5,6 %), así como, en esta ocasión, en menor medida, la **Blanquilla** (0,69%).

• **FRUTA DE HUESO (▼▲):** La incorporación de cotizaciones de nuevos mercados, en este principio de junio, propicia un aumento del precio en origen de la **ciruela** (10,64 %), además de acentuar los ya apuntados la semana anterior de **cereza** (9,06 %) y **albaricoque** (7,84 %). Igualmente, se ralentiza el descenso de las **variedades amarillas de melocotón** (-0,51 %) y **nectarina** (-2,42 %), además de, menos, el de la **nectarina de carne blanca** (-11,78 %). Baja significativamente el **melocotón de carne blanca** (-24,25 %).

• **OTRAS FRUTAS (▲):** Sin cotizaciones en el **níspero**, esta semana se registran notables subidas en los precios medios del **plátano** (44,59 %) —que coincide con un descenso de los volúmenes de exportación— y el **aguacate** (10,16 %) —con escaso volumen comercializado—.

• **HORTALIZAS (▲▼):** La llegada de junio conlleva un progresivo desplazamiento de las zonas de producción en muchos de los hortícolas de referencia, y, con el mismo, ajustes en sus precios medios en origen. Esta semana siguen siendo claramente más los productos para los que se anotan movimientos al alza, sobresaliendo los incrementos en la **alcachofa** (19,20 %), el **tomate redondo liso** (17,38 %) o la **judía verde plana** (12,22 %). Destacan también, entre los de signo contrario, las bajadas, aún más pronunciadas, registradas para la **berenjena** (-37,73 %), el **calabacín** (-26,81 %), el **pepino** (-17 %) y el **melón piel de Sapo** (-15,51 %). Se mantiene el precio medio de la **patata** (0,54 %), en niveles máximos para las alturas de temporada en que nos encontramos, como viene sucediendo a lo largo de todo el año.

### 1.1.3. Precios Medios Nacionales de Productos Agrícolas: Gráficos

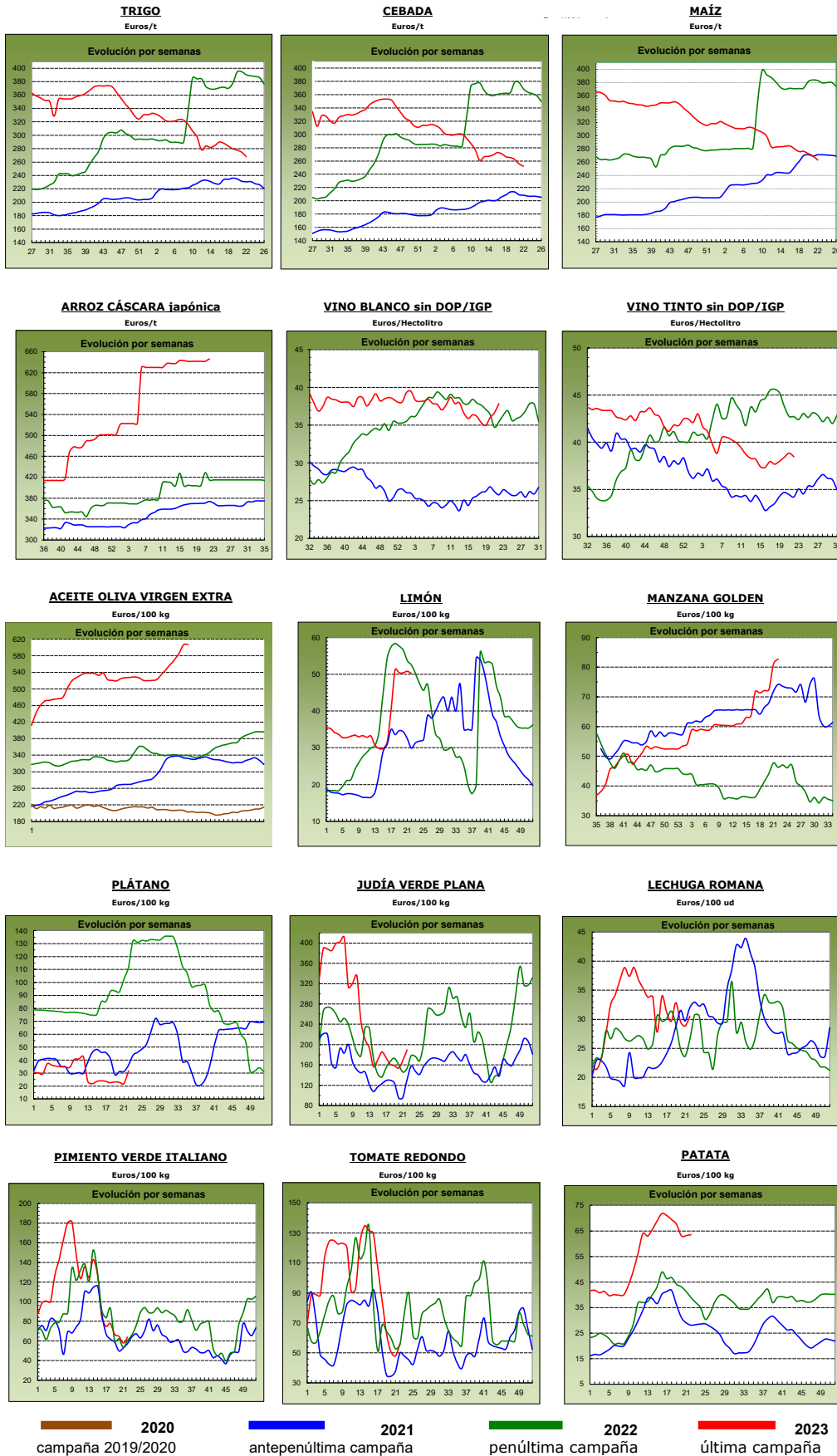

## 1.2. PRECIOS MEDIOS NACIONALES DE PRODUCTOS GANADEROS

1.2.1. Precios Medios Nacionales de Productos Ganaderos					
PRODUCTOS GANADEROS (especificaciones)		Semana 21 22-28/05 2023	Semana 22 29/05-04/06 2023	Variación semanal euros	Variación semanal %
<b>VACUNO</b>					
(1)	Ternera, 180-300 kilos (€/100 kg canal)	509,31	509,50	0,19	0,04
(1)	Machos de 12 a 24 meses (Clase R) (€/100 kg canal)	532,56	521,56	-11,00	-2,07
(1)	Animales de 8 a 12 meses (Clase R) (€/100 kg canal)	542,39	533,30	-9,09	-1,68
(1)	Bovino vivo, conjunto categorías (€/100 kg vivo)	270,64	270,10	-0,54	-0,20
<b>CORDERO</b>					
(1)	Corderos 9-19 kilos (€/100 kg canal)	781,05	774,86	-6,19	-0,79
(1)	Corderos 12-16 kilos (€/100 kg canal)	746,80	744,28	-2,52	-0,34
(1)	Corderos Ligeros (12-13 kilos) (€/100 kg canal)	752,59	749,46	-3,13	-0,42
(1)	Corderos Pesados (13-16 kilos) (€/100 kg canal)	741,01	739,09	-1,92	-0,26
<b>PORCINO</b>					
(1)	Porcino >60% magro (Clase S) (€/100 kg canal)	256,99	256,71	-0,28	-0,11
(1)	Porcino 60-55% magro (Clase E) (€/100 kg canal)	248,92	247,28	-1,64	-0,66
(1)	Porcino 55-50% magro (Clase U) (€/100 kg canal)	255,12	255,66	0,54	0,21
(1)	Porcino 50-45% magro (Clase R) (€/100 kg canal)	249,39	250,78	1,39	0,56
(1)	Lechon 20 kg (€/unidad)	97,87	94,71	-3,16	-3,23
<b>POLLO</b>					
(2)	Pollo, media de canales del 83% y 65% rdto. (€/100 kg canal)	244,70	249,61	4,91	2,01
(2)	Pollo P10 (83% rdto.) (€/100 kg canal)	195,32	200,32	5,00	2,56
(2)	Pollo P90 (65% rdto.) (€/100 kg canal)	248,46	253,37	4,91	1,98
<b>HUEVOS</b>					
(3)	Huevos Tipo Jaula, media Clase L y M (€/100 kg)	227,10	223,17	-3,93	-1,73
(3)	Huevos Tipo Jaula - Clase L (€/docena)	1,79	1,76	-0,03	-1,68
(3)	Huevos Tipo Jaula - Clase M (€/docena)	1,64	1,61	-0,03	-1,83
(3)	Huevos Tipo Suelo media Clase L y M (€/100 kg)	244,32	240,34	-3,98	-1,63
(3)	Huevos Tipo Suelo - Clase L (€/docena)	1,89	1,87	-0,02	-1,06
(3)	Huevos Tipo Suelo - Clase M (€/docena)	1,80	1,77	-0,03	-1,67
(3)	Huevos Tipo Campero, media Clase L y M (€/100 kg)	255,87	255,87	0,00	0,00
(3)	Huevos Tipo Campero- Mezcla Clase L y M (€/docena)	1,93	1,93	0,00	0,00
<b>CONEJO</b>					
(4)	Conejo 1,8-2,2 kilo,vivo (€/100 kg)	245,00	244,82	-0,18	-0,07
<b>LECHE Y PRODUCTOS LÁCTEOS</b>					
(6)	Suero de leche en polvo (€/100 kg)	70,29	70,56	0,27	0,38
(6)	Mantequilla sin sal (formato 25 kg) (€/100 kg)	568,51	562,10	-6,41	-1,13
(5)	Leche cruda de vaca (€/100 kg). Fuente: INFOLAC	Precio marzo 2023: 57,77 €/100 kg			
<b>MIEL Y PRODUCTOS APÍCOLAS</b>					
(7)	Miel multifloral a granel (€/100 kg)	Precio marzo 2023: 340,79 €/100 kg			
(7)	Miel multifloral envasada (€/100 kg)	Precio marzo 2023: 600,54 €/100 kg			
(7)	Polen a granel (€/100 kg)	Precio marzo 2023: 631,33 €/100 kg			
(7)	Polen envasado (€/100 kg)	Precio marzo 2023: 1.115,91 €/100 kg			

**Posición comercial:**

(1) Entrada matadero; (2) Salida muelle matadero; (3) Salida muelle centro de embalaje; (4) Salida granja;  
 (5) Precio pagado al ganadero; (6) Precio franco fábrica sin impuestos ni costes; (7) Venta a la industria o mayorista

## COMENTARIOS DE MERCADO

- **VACUNO (▼=):** En **canales de vacuno**, retoman la línea descendente los precios medios de las de los *machos de 12 a 24 meses* (-2,07%) y vuelven a bajar también las de los *animales de 8 a 12 meses* (-1,68 %), no así las *terneras* (0,04 %), que suben levemente, invirtiendo la tendencia de la semana anterior. En los *animales vivos* (-0,20 %), descenso idéntico al registrado la semana anterior.
- **OVINO (▼):** Descenso medio del -0,45 % para las distintas categorías de referencia en las **canales de cordero**, que bajan por tercera semana consecutiva.
- **PORCINO (▼▲):** Subidas de los precios medios de las canales de **porcino de capa blanca** de menor contenido en magro: clase R (0,56 %) y clase U (0,21 %), que contrastan con las bajadas en las menos grasas: clase E (-0,66 %) y S (-0,11 %). Repetición de cotizaciones, una semana más, en los **porcinos cebados vivos** (=). Se agudiza la tendencia descendente (▼) para los **lechones base 20 kg** (-3,23 %).
- **POLLOS (▲):** Vuelve a subir la cotización de la media de las **canales de pollo** (0,21 %).
- **HUEVOS (▼=):** Se mantiene la tendencia descendente en los precios medios de los huevos **tipo jaula** (-1,73 % de media) y **tipo suelo** (-1,63%), repitiendo los **camperos** su cotización de la semana previa.
- **CONEJO (=):** Variación mínima a la baja de la cotización media del **conejo vivo de granja** (-0,07%) esta semana.
- **PRODUCTOS LÁCTEOS (▼▲):** Vuelven a invertirse las tendencias en este apartado: baja esta semana el precio medio de la **mantequilla sin sal** (-1,13 %), tras la notable apreciación de la anterior, mientras que repunta levemente el del **suero de leche en polvo** (0,38 %).

## 1.2.2. Precios Medios Nacionales de Productos Ganaderos: Gráficos

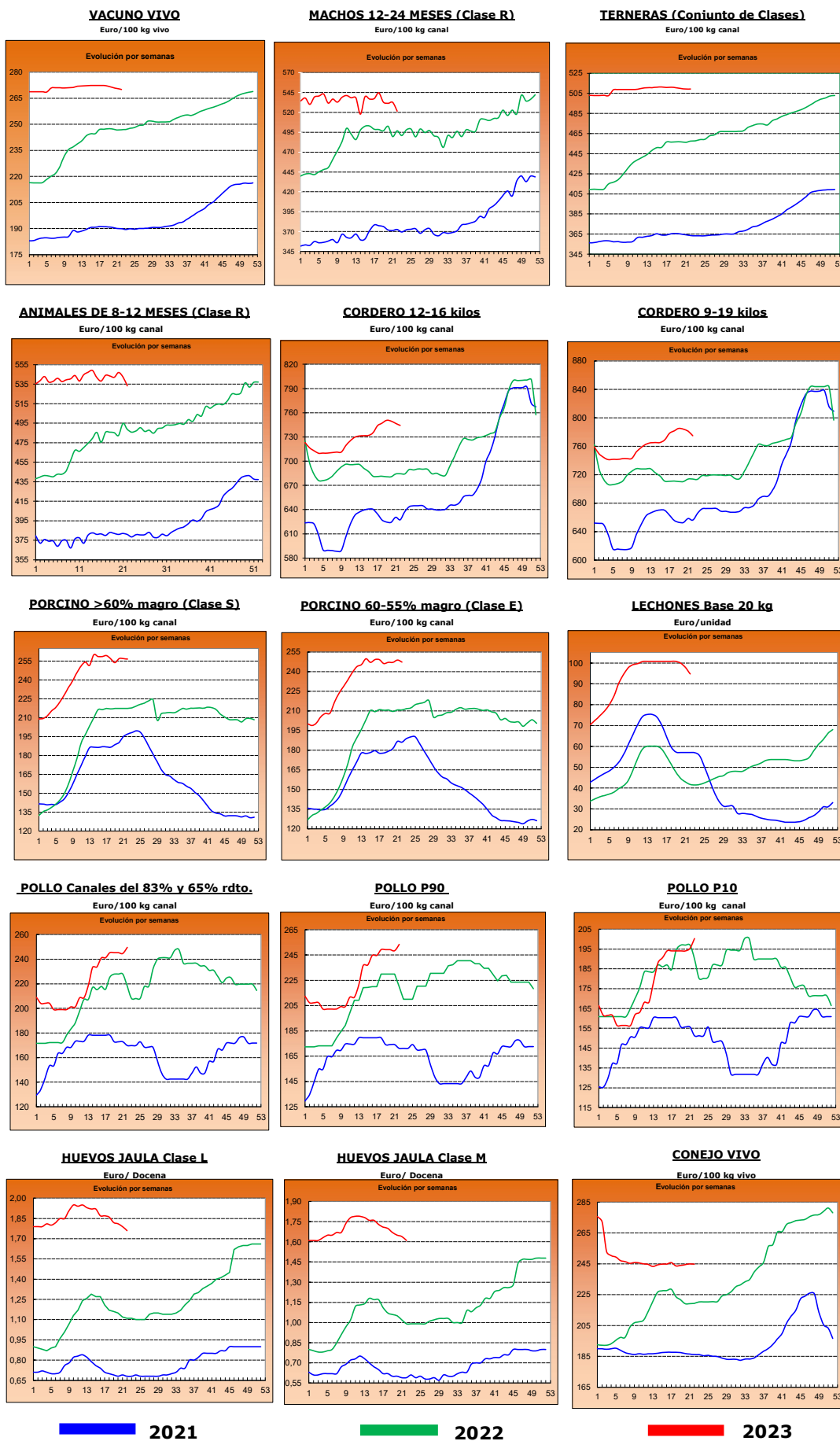



## 2.- PRECIOS EN MERCADOS REPRESENTATIVOS DE CEREALES, ALFALFA, ARROZ, VINOS, ACEITES Y SEMILLA DE GIRASOL

### 2.1. PRECIOS EN MERCADOS REPRESENTATIVOS DE CEREALES, ALFALFA Y ARROZ

#### 2.1.1. Precios Medios en Mercados Representativos: Trigo y Alfalfa

Precios en Euro/Tonelada

REGLAMENTO (UE) 2017/1185 DE LA COMISION. Artículo 11, Anexo I. 1. (trigo); Artículo 12 (a), Anexo II.2 (alfalfa)

TRIGO: Salida de almacén cargado o entregado al transformador después de intermediario. Mercancia nacional y/o importada.

ALFALFA: Salida industria deshidratadora

PRODUCTO	MERCADO REPRESENTATIVO	Semana 21 22/05-28/05 2023	Semana 22 29/05-04/06 2023	Variación €
<b>Trigo Blando Panificable</b>	Albacete	267,60	267,60	0,00
	Ávila	278,00	270,00	-8,00
	Barcelona	284,00	272,00	-12,00
	Burgos	272,68	266,96	-5,72
	Cádiz	265,00	260,00	-5,00
	Ciudad Real	356,00	355,00	-1,00
	Cuenca	278,00	278,00	0,00
	Guadalajara	268,00	266,40	-1,60
	Huesca	264,00	254,00	-10,00
	León	280,60	275,20	-5,40
	Lérida	260,00	253,00	-7,00
	Madrid	280,00	275,00	-5,00
	Murcia	252,00	252,00	0,00
	Navarra	278,00	265,00	-13,00
	Palencia	277,00	273,00	-4,00
	Pontevedra	280,00	277,00	-3,00
	Salamanca	280,80	277,60	-3,20
	Segovia	264,00	254,40	-9,60
	Sevilla	265,00	260,00	-5,00
	Soria	268,00	258,60	-9,40
Tarragona	262,00	252,00	-10,00	
Toledo	286,00	283,00	-3,00	
Valladolid	272,34	263,46	-8,88	
Zamora	283,00	276,20	-6,80	
Zaragoza	273,00	260,00	-13,00	
<b>Trigo Duro</b>	Córdoba	380,00	380,00	0,00
	Toledo	402,00	402,00	0,00
<b>Alfalfa Balas</b>	Albacete	348,00	348,00	0,00
	Burgos	395,00	395,00	0,00
	Córdoba	262,00	270,00	8,00
	Huesca	380,00	380,00	0,00
	León	420,00	420,00	0,00
	Lérida	365,13	365,13	0,00
	Navarra	377,50	385,00	7,50
	Palencia	390,00	395,00	5,00
	Sevilla	280,00	280,00	0,00
	Teruel	340,00	340,00	0,00
	Toledo	441,00	441,00	0,00
	Valladolid	320,00	320,00	0,00
	Zamora	400,00	400,00	0,00
Zaragoza	380,00	380,00	0,00	
<b>Alfalfa Pellets</b>	Albacete	328,00	328,00	0,00
	Burgos	345,00	345,00	0,00
	Córdoba	266,00	276,00	10,00
	Huesca	323,50	323,50	0,00
	Lérida	308,50	308,50	0,00
	Navarra	349,00	363,00	14,00
	Palencia	395,00	400,00	5,00
	Sevilla	272,00	272,00	0,00
	Toledo	450,00	450,00	0,00
	Valladolid	360,00	360,00	0,00
	Zamora	344,70	344,70	0,00
Zaragoza	332,00	332,00	0,00	

**2.1.2. Precios Medios en Mercados Representativos: Cebada**

Precios en Euro/Tonelada

**REGLAMENTO (UE) 2017/1185 DE LA COMISION. Artículo 11, Anexo I. 1.**

**Salida de almacén cargado o entregado al transformador después de intermediario. Mercancia nacional y/o importada.**

<b>PRODUCTO</b>	<b>MERCADO REPRESENTATIVO</b>	<b>Semana 21 22/05-28/05 2023</b>	<b>Semana 22 29/05-04/06 2023</b>	<b>Variación €</b>
<b>Cebada Pienso</b>	Albacete	249,30	249,30	<b>0,00</b>
	Ávila	260,00	250,00	<b>-10,00</b>
	Burgos	255,00	253,00	<b>-2,00</b>
	Ciudad Real	261,80	259,20	<b>-2,60</b>
	La Coruña	255,00	255,00	<b>0,00</b>
	Cuenca	250,00	250,00	<b>0,00</b>
	Granada	245,00	242,00	<b>-3,00</b>
	Guadalajara	256,40	256,00	<b>-0,40</b>
	Huesca	256,00	236,00	<b>-20,00</b>
	León	275,00	272,00	<b>-3,00</b>
	Lérida	245,00	240,00	<b>-5,00</b>
	Murcia	244,00	244,00	<b>0,00</b>
	Palencia	260,00	255,00	<b>-5,00</b>
	Salamanca	266,00	255,00	<b>-11,00</b>
	Segovia	245,00	240,00	<b>-5,00</b>
	Soria	256,00	250,00	<b>-6,00</b>
	Teruel	258,00	250,00	<b>-8,00</b>
	Toledo	265,40	256,80	<b>-8,60</b>
	Valladolid	263,00	245,00	<b>-18,00</b>
Zamora	270,00	265,00	<b>-5,00</b>	
Zaragoza	258,00	250,00	<b>-8,00</b>	
<b>Cebada Malta</b>	Albacete	260,00	258,00	<b>-2,00</b>
	Burgos	261,88	256,00	<b>-5,88</b>
	Ciudad Real	260,40	267,20	<b>6,80</b>
	Cuenca	260,00	258,00	<b>-2,00</b>
	Guadalajara	266,40	261,60	<b>-4,80</b>
	Huesca	265,00	260,00	<b>-5,00</b>
	Navarra	268,00	260,00	<b>-8,00</b>
	Palencia	264,40	260,00	<b>-4,40</b>
	Salamanca	273,00	264,20	<b>-8,80</b>
	Segovia	257,20	251,80	<b>-5,40</b>
	Soria	262,00	256,60	<b>-5,40</b>
	Teruel	270,00	265,00	<b>-5,00</b>
	Toledo	272,00	266,00	<b>-6,00</b>
	Valladolid	265,40	252,54	<b>-12,86</b>
Zamora	272,00	263,00	<b>-9,00</b>	
Zaragoza	272,00	267,00	<b>-5,00</b>	

### 2.1.3. Precios Medios en Mercados Representativos: Maíz y Arroz

Precios en Euro/Tonelada

#### REGLAMENTO (UE) 2017/1185 DE LA COMISION. Artículo 11, Anexo I. 1. Cereales y 2 Arroz

Maíz grano: precios salida de almacén cargado. Mercancía nacional y/o importada.

Arroz cáscara precios salida almacén agricultor o en cooperativa, y arroz blanco precios salida industria

PRODUCTO	MERCADO REPRESENTATIVO	Semana 21 22/05-28/05 2023	Semana 22 29/05-04/06 2023	Variación €
<b>Maiz Grano</b>	Albacete	261,60	261,60	<b>0,00</b>
	Badajoz	295,00	290,00	<b>-5,00</b>
	Cáceres	295,00	290,00	<b>-5,00</b>
	Ciudad Real	273,40	273,20	<b>-0,20</b>
	La Coruña	258,00	255,00	<b>-3,00</b>
	Gerona	266,00	258,00	<b>-8,00</b>
	Huesca	258,00	249,00	<b>-9,00</b>
	León	265,80	261,00	<b>-4,80</b>
	Lérida	250,00	245,00	<b>-5,00</b>
	Madrid	280,00	275,00	<b>-5,00</b>
	Navarra	273,00	265,00	<b>-8,00</b>
	Pontevedra	258,00	255,00	<b>-3,00</b>
	Salamanca	274,40	273,60	<b>-0,80</b>
	Toledo	282,80	276,00	<b>-6,80</b>
	Valladolid	264,74	264,80	<b>0,06</b>
Zamora	269,40	263,40	<b>-6,00</b>	
Zaragoza	270,00	260,00	<b>-10,00</b>	
<b>Arroz cáscara (Indica)</b>	Cádiz	348,00	348,00	<b>0,00</b>
	Sevilla	584,50	584,50	<b>0,00</b>
	Valencia	595,00	595,00	<b>0,00</b>
<b>Arroz cáscara (Japónica)</b>	Huesca	500,00	500,00	<b>0,00</b>
	Sevilla	600,50	600,50	<b>0,00</b>
	Tarragona	660,00	660,00	<b>0,00</b>
	Valencia	690,00	690,00	<b>0,00</b>
	Zaragoza	480,00	650,00	<b>170,00</b>
<b>Arroz blanco (Indica)</b>	Sevilla	611,00	611,00	<b>0,00</b>
	Valencia	1150,00	1150,00	<b>0,00</b>
<b>Arroz blanco (Japónica)</b>	Sevilla	993,00	993,00	<b>0,00</b>
	Tarragona	1250,00	1250,00	<b>0,00</b>
	Valencia	1230,00	1230,00	<b>0,00</b>
<b>Arroz blanco vaporizado</b>	Valencia	1075,00	1075,00	<b>0,00</b>
<b>Arroz partido</b>	Sevilla	318,56	318,56	<b>0,00</b>
	Tarragona	525,00	525,00	<b>0,00</b>
	Valencia	515,00	515,00	<b>0,00</b>

<b>2.2. PRECIOS EN MERCADOS REPRESENTATIVOS DE VINOS</b>
--

**R. EJECUCIÓN (UE) 2017/1185 DE LA COMISION. Artículo 11, Anexo II. 3.**

En €/hectólitro, salida bodega, a granel, pago al contado sin I. V. A.

<b>PRODUCTO</b>	<b>MERCADO REPRESENTATIVO</b>	<b>Semana 21 22/05-28/05 2023</b>	<b>Semana 22 29/05-04/06 2023</b>	<b>Variación €</b>
<b>Vino Blanco sin DOP/IPG</b>	Albacete	56,89	58,66	<b>1,77</b>
	Badajoz	36,75	37,38	<b>0,63</b>
	Ciudad Real	36,31	37,68	<b>1,38</b>
	Cuenca	30,57	31,87	<b>1,31</b>
	Toledo	32,81	33,73	<b>0,92</b>
<b>Vino Tinto sin DOP / IPG</b>	<b>Precio de vino tinto referido al producto de 12 puntos de color</b>			
	Albacete	46,78	45,98	<b>-0,79</b>
	Badajoz	34,19	33,24	<b>-0,95</b>
	Ciudad Real	33,14	34,28	<b>1,14</b>
	Cuenca	38,39	38,34	<b>-0,04</b>
	Murcia	36,73	35,29	<b>-1,44</b>
	Toledo	43,89	42,38	<b>-1,52</b>
	Valencia	33,22	32,39	<b>-0,84</b>

**2.3. PRECIOS EN MERCADOS REPRESENTATIVOS DE ACEITES Y SEMILLAS DE GIRASOL**

Aceites. Precios salida almazara/orujera/refinadora, en €/100 kg, sin I.V.A. Rgto. 2017/1185. Art.11. Anexo I.3.

Semilla de girasol. Precios en almacén del comprador mayorista, en €/100 kg, sin I.V.A. Rgto 2017/1185. Art. 8

PRODUCTO Y ESPECIFICACIONES	MERCADO REPRESENTATIVO	Semana 21 22/05-28/05 2023	Semana 22 29/05-04/06 2023	Variación €
<b>ACEITE DE OLIVA VIRGEN EXTRA</b> Menos de 0,8°	Albacete	620,00	620,00	0,00
	Almería	600,00	600,00	0,00
	Badajoz	613,33	613,33	0,00
	Cáceres	625,00	530,00	-95,00
	Cádiz	610,00	620,00	10,00
	Ciudad Real	597,50	613,00	15,50
	Córdoba	610,00	610,00	0,00
	Cuenca	612,50	605,00	-7,50
	Granada	607,50	602,50	-5,00
	Huelva	605,00	605,00	0,00
	Jaén	608,50	611,00	2,50
	Málaga	608,00	606,00	-2,00
	Murcia	605,00	607,00	2,00
	Sevilla	590,00	597,50	7,50
Tarragona	630,00	630,00	0,00	
Toledo	605,00	608,50	3,50	
<b>ACEITE DE OLIVA VIRGEN</b> De 0,8° a 2°	Albacete	600,00	600,00	0,00
	Badajoz	558,33	569,00	10,67
	Cáceres	550,00	550,00	0,00
	Cádiz	542,00	542,00	0,00
	Ciudad Real	567,00	575,00	8,00
	Córdoba	565,00	565,00	0,00
	Cuenca	565,00	575,00	10,00
	Granada	585,00	580,00	-5,00
	Huelva	555,00	555,00	0,00
	Jaén	585,00	580,00	-5,00
	Málaga	578,00	574,00	-4,00
	Murcia	567,00	578,00	11,00
	Sevilla	565,00	577,50	12,50
	Tarragona	585,00	585,00	0,00
Toledo	574,50	577,00	2,50	
<b>ACEITE DE OLIVA LAMPANTE</b> Más de 2°	Albacete	560,00	560,00	0,00
	Badajoz	550,00	551,00	1,00
	Cáceres	475,00	475,00	0,00
	Cádiz	540,00	540,00	0,00
	Ciudad Real	551,50	556,50	5,00
	Córdoba	550,50	550,50	0,00
	Cuenca	552,50	567,50	15,00
	Granada	565,50	565,50	0,00
	Huelva	535,00	535,00	0,00
	Jaén	564,00	564,00	0,00
	Málaga	560,00	558,50	-1,50
	Murcia	552,00	568,00	16,00
	Sevilla	541,50	551,50	10,00
	Tarragona	492,50	492,50	0,00
Toledo	557,00	562,00	5,00	
<b>ACEITE DE OLIVA REFINADO</b>	Córdoba	531,00	531,00	0,00
	Jaén	581,50	571,50	-10,00
	Sevilla	550,00	557,50	7,50
	Tarragona	575,00	572,50	-2,50
<b>ACEITE DE ORUJO DE OLIVA CRUDO</b>	Córdoba	194,00	194,50	0,50
	Jaén	211,50	212,50	1,00
	Málaga	213,00	214,00	1,00
	Sevilla	214,00	213,50	-0,50
	Tarragona	220,00	220,00	0,00
	Toledo	215,00	215,00	0,00
<b>ACEITE DE ORUJO DE OLIVA REFINADO</b>	Sevilla	286,00	306,00	20,00
<b>PIPA DE GIRASOL</b> Alto oleico	Centro	683,19	683,19	0,00
	Norte	665,92	665,92	0,00
	Sur	480,77	468,10	-12,68
<b>PIPA DE GIRASOL</b> Convencional	Centro	593,56	593,56	0,00
	Norte	595,77	595,77	0,00
	Sur	451,32	444,44	-6,88

### 3. PRECIOS DE PRODUCCIÓN DE FRUTAS Y HORTALIZAS EN EL MERCADO INTERIOR

#### 3.1. PRECIOS DE PRODUCCIÓN EN EL MERCADO INTERIOR FRUTAS

##### 3.1.1. Precios de Producción de Frutas en el Mercado Interior:

Precios diarios y Precios Medios Ponderados Semanales en mercados representativos provinciales.

Precios a la salida del centro de acondicionamiento de productos seleccionados, embalados y, en su caso, en palés (€/100 kg peso neto)

#### CÍTRICOS

PRODUCTO	MERCADO	VARIEDAD O TIPO	CAT.	CALIBRE	DÍA/MES								
					29/5	30/5	31/5	1/6	2/6	3/6	4/6	PMPS	
LIMÓN	Alicante	Verna	I	3-4	130,74	128,78	131,74	129,77	130,75	129,94	--	--	130,36
	Málaga	Verna	I	3-4	120,71	119,73	118,85	118,89	120,74	--	--	--	119,77
	Murcia	Verna	I	3-4	138,00	140,00	140,00	139,00	139,00	--	--	--	139,19
NARANJA	Valencia	Navel Lane Late	I	3-6	113,42	113,42	113,42	113,42	117,23	--	--	--	114,55
	Valencia	Navel Powel	I	3-6	109,97	109,97	109,97	109,97	94,38	--	--	--	101,25
	Castellón	Valencia Late	I	3-6	99,10	99,10	99,10	99,10	95,32	--	--	--	96,28
	Valencia	Valencia Late	I	3-6	87,15	87,15	87,15	87,15	92,54	84,59	--	--	90,85

#### FRUTAS DE PEPITA

PRODUCTO	MERCADO	VARIEDAD O TIPO	CAT.	CALIBRE	DÍA/MES								
					29/5	30/5	31/5	1/6	2/6	3/6	4/6	PMPS	
MANZANA	Gerona	Fuji	I	65-80	126,63	126,63	126,63	126,63	126,63	--	--	--	126,63
	Lérida	Fuji	I	65-80	89,50	89,50	89,50	89,50	89,50	--	--	--	89,50
	Gerona	Golden Delicious	I	65-80	128,66	128,66	128,66	128,66	128,66	--	--	--	128,66
	Lérida	Golden Delicious	I	65-80	97,77	98,21	100,17	98,50	98,06	--	--	--	98,55
	Zaragoza	Golden Delicious	I	65-80	89,91	89,91	89,91	89,91	89,91	--	--	--	89,91
	Gerona	Granny Smith	I	65-80	112,80	112,80	112,80	112,80	112,80	--	--	--	112,80
	Lérida	Granny Smith	I	65-80	79,50	79,50	79,50	79,50	79,50	--	--	--	79,50
	Lérida	Red Chief	I	65-80	79,50	79,50	--	79,50	79,50	--	--	--	79,50
	Gerona	Red Delicious	I	65-80	116,56	116,56	116,56	116,56	116,56	--	--	--	116,56
PERA	Zaragoza	Blanquilla	I	55-60	91,21	91,21	91,21	91,21	91,21	--	--	--	91,21
	La Rioja	Conferencia	I	60-65+	120,00	120,00	120,00	120,00	120,00	--	--	--	120,00
	Lérida	Conferencia	I	60-65+	124,43	127,23	129,25	128,27	128,97	--	--	--	127,60
	Zaragoza	Conferencia	I	60-65+	97,37	97,37	97,37	97,37	97,37	--	--	--	97,37

#### FRUTAS DE HUESO

PRODUCTO	MERCADO	VARIEDAD O TIPO	CAT.	CALIBRE	DÍA/MES								
					29/5	30/5	31/5	1/6	2/6	3/6	4/6	PMPS	
ALBARICOQUE	Badajoz	Todos los tipos y variedades	-	45-50 mm	150,00	150,00	150,00	150,00	150,00	--	--	--	150,00
	Lérida	Todos los tipos y variedades	-	45-50 mm	310,67	310,67	310,67	310,67	310,67	--	--	--	310,67
	Murcia	Todos los tipos y variedades	-	45-50 mm	220,00	190,00	240,00	280,00	200,00	--	--	--	226,69
	Valencia	Todos los tipos y variedades	-	45-50 mm	209,30	209,30	209,30	209,30	209,30	--	--	--	209,30
CEREZA	Barcelona	Todas las variedades dulces	-	22 y más	383,63	383,63	383,63	383,63	383,63	--	--	--	383,63
	Cáceres	Todas las variedades dulces	-	22 y más	350,00	350,00	350,00	350,00	350,00	--	--	--	350,00
	La Rioja	Todas las variedades dulces	-	22 y más	320,00	320,00	320,00	320,00	320,00	--	--	--	320,00
	Lérida	Todas las variedades dulces	-	22 y más	390,63	390,63	390,63	390,63	390,63	--	--	--	390,63
	Murcia	Todas las variedades dulces	-	22 y más	525,00	525,00	550,00	600,00	600,00	--	--	--	552,38
	Navarra	Todas las variedades dulces	-	22 y más	400,00	400,00	400,00	400,00	400,00	--	--	--	400,00
	Zaragoza	Todas las variedades dulces	-	22 y más	407,00	407,00	407,00	407,00	407,00	--	--	--	407,00
MELOCOTÓN	Badajoz	Pulpa amarilla	I	A/B	140,00	140,00	140,00	140,00	140,00	--	--	--	140,00
	Barcelona	Pulpa amarilla	I	A/B	237,50	237,50	237,50	237,50	237,50	--	--	--	237,50
	Cáceres	Pulpa amarilla	I	A/B	140,00	140,00	140,00	140,00	140,00	--	--	--	140,00
	Murcia	Pulpa amarilla	I	A/B	150,00	180,00	170,00	200,00	200,00	--	--	--	180,68
	Sevilla	Pulpa amarilla	I	A/B	120,00	120,00	120,00	120,00	120,00	--	--	--	120,00
	Valencia	Pulpa amarilla	I	A/B	174,72	174,72	174,72	174,72	174,72	--	--	--	174,72
NECTARINA	Badajoz	Pulpa amarilla	I	A/B	160,00	160,00	160,00	160,00	160,00	--	--	--	160,00
	Cáceres	Pulpa amarilla	I	A/B	160,00	160,00	160,00	160,00	160,00	--	--	--	160,00
	Huelva	Pulpa amarilla	I	A/B	185,00	185,00	185,00	185,00	185,00	--	--	--	185,00
	Murcia	Pulpa amarilla	I	A/B	180,00	200,00	250,00	205,00	225,00	--	--	--	212,38
	Sevilla	Pulpa amarilla	I	A/B	125,00	125,00	125,00	125,00	125,00	--	--	--	125,00
	Valencia	Pulpa amarilla	I	A/B	203,36	203,36	203,36	203,36	203,36	--	--	--	203,36
	Murcia	Pulpa blanca	I	A/B	180,00	200,00	210,00	200,00	210,00	--	--	--	200,09
	Valencia	Pulpa blanca	I	A/B	201,97	201,97	201,97	201,97	201,97	--	--	--	201,97
	Badajoz	Todos los tipos y variedades	I	A/B	120,00	120,00	120,00	120,00	120,00	--	--	--	120,00
PARAGUAYA	Cáceres	Todos los tipos y variedades	-	A/B	120,00	120,00	120,00	120,00	120,00	--	--	--	120,00
	Murcia	Todos los tipos y variedades	I	A/B	200,00	240,00	140,00	225,00	230,00	--	--	--	210,03
	Valencia	Todos los tipos y variedades	-	A/B	180,00	180,00	180,00	180,00	180,00	--	--	--	180,00

**3.1.2. Precios de Producción de Frutas en el Mercado Interior: Precios Medios Ponderados Semanales Nacionales**

Referencia: Reglamento Delegado (UE) 2017/891 de la Comisión, de 13 de marzo (DOUE de 25 de mayo). Art. 55 y Anexo VI  
Precios a la salida del centro de acondicionamiento de productos seleccionados, embalados y, en su caso, en palés (€/100kg peso neto)

**CÍTRICOS**

PRODUCTO	MERCADO	VARIEDAD O TIPO	CAT.	CALIBRE	PRECIO MEDIO PONDERADO SEMANAL NACIONAL Semana 22- 2023: 29/05 -04/06
LIMÓN	ESPAÑA	Todas las variedades	I	3-4	131,23
NARANJA	ESPAÑA	Lanelate	I	3-6	114,55
	ESPAÑA	Valencia Late	I	3-6	91,53

**FRUTAS DE PEPITA**

PRODUCTO	MERCADO	VARIEDAD O TIPO	CAT.	CALIBRE mm	PRECIO MEDIO PONDERADO SEMANAL NACIONAL Semana 22- 2023: 29/05 -04/06
MANZANA	ESPAÑA	Fuji	I	65/80	113,86
	ESPAÑA	Golden delicious	I	65/80	108,24
	ESPAÑA	Granny Smith	I	65/80	94,68
	ESPAÑA	Red Delicious y demás Var. Rojas	I	65/80	112,92
PERA	ESPAÑA	Blanquilla	I	55-60	91,21
	ESPAÑA	Conferencia	I	60/65+	113,56

**FRUTAS DE HUESO**

PRODUCTO	MERCADO	VARIEDAD O TIPO	CAT.	CALIBRE	PRECIO MEDIO PONDERADO SEMANAL NACIONAL Semana 22- 2023: 29/05 -04/06
ALBARICOQUE	ESPAÑA	Todos los tipos y variedades	-	45-50 mm	225,05
CEREZA	ESPAÑA	Todas las variedades dulces	-	22 y más	353,79
MELOCOTÓN	ESPAÑA	Pulpa amarilla	I	A/B	165,97
NECTARINA	ESPAÑA	Pulpa amarilla	I	A/B	178,40
	ESPAÑA	Pulpa blanca	I	A/B	200,21

## 3.2. PRECIOS DE PRODUCCIÓN EN EL MERCADO INTERIOR: PRODUCTOS HORTÍCOLAS

3.2.1. Precios de Producción de Hortícolas en el Mercado Interior:  
Precios diarios y Precios Medios Ponderados Semanales en mercados representativos provinciales.

Precios a la salida del centro de acondicionamiento de productos seleccionados, embalados y, en su caso, en palés (€/100 kg peso neto)

## HORTALIZAS

PRODUCTO	MERCADO	VARIEDAD O TIPO	CAT.	CALIBRE	DÍA/MES						PMPS	
					29/5	30/5	31/5	1/6	2/6	3/6		4/6
ACELGA	Madrid	Amarilla	-	-	80,00	80,00	80,00	80,00	80,00	--	--	80,00
	Lugo	Todos los tipos y variedades	-	-	163,00	163,00	163,00	163,00	163,00	--	--	163,00
	Navarra	Todos los tipos y variedades	-	-	108,00	108,00	108,00	108,00	108,00	--	--	108,00
AJO	Madrid	Verde	-	-	85,00	85,00	85,00	85,00	85,00	--	--	85,00
	Ciudad Real	Blanco	-	50-60 mm	230,00	230,00	230,00	230,00	230,00	--	--	230,00
	Cuenca	Blanco	-	50-60 mm	180,00	180,00	180,00	180,00	180,00	--	--	180,00
	Ciudad Real	Morado	-	50-80 mm	250,00	250,00	250,00	250,00	250,00	--	--	250,00
	Córdoba	Morado	-	50-80 mm	220,00	220,00	--	220,00	220,00	--	--	220,00
	Cuenca	Morado	-	50-80 mm	203,00	203,00	165,00	203,00	203,00	--	--	198,78
	Ciudad Real	Primavera	-	50-60 mm	225,00	225,00	225,00	225,00	225,00	--	--	225,00
	Córdoba	Primavera	-	50-60 mm	195,56	195,56	210,00	195,56	195,56	--	--	195,69
Cuenca	Primavera	-	50-60 mm	155,00	155,00	155,00	155,00	155,00	--	--	155,00	
ALCACHOFA	Granada	Todos los tipos y variedades	-	-	100,00	--	100,00	--	100,00	--	--	100,00
	Navarra	Todos los tipos y variedades	-	-	132,00	132,00	132,00	132,00	132,00	--	--	132,00
BERENJENA	Almería	Todos los tipos y variedades	-	-	52,00	59,00	54,00	57,00	55,00	--	--	55,40
	Málaga	Todos los tipos y variedades	-	-	120,00	120,00	120,00	120,00	120,00	--	--	120,00
CALABACÍN	Almería	Todas las variedades	-	14-21 g	82,00	70,00	65,00	74,00	83,00	--	--	74,80
	Barcelona	Todas las variedades	-	14-21 g	104,50	104,50	104,50	104,50	104,50	--	--	104,50
	Málaga	Todas las variedades	-	14-21 g	90,00	90,00	90,00	90,00	90,00	--	--	90,00
CEBOLLA	Ciudad Real	Todos los tipos y variedades	-	-	70,00	70,00	70,00	70,00	70,00	--	--	70,00
	Córdoba	Todos los tipos y variedades	-	-	100,00	100,00	100,00	100,00	100,00	--	--	100,00
	Cuenca	Todos los tipos y variedades	-	-	90,00	90,00	90,00	90,00	90,00	--	--	90,00
	Lérida	Todos los tipos y variedades	-	-	99,60	99,60	99,60	99,60	99,60	--	--	99,60
	Sevilla	Todos los tipos y variedades	-	-	94,00	94,00	94,00	94,00	94,00	--	--	94,00
	Toledo	Todos los tipos y variedades	-	-	60,00	60,00	60,00	60,00	60,00	--	--	60,00
CHAMPIÓN	Albacete	Cerrado	-	30-65 mm	187,00	187,00	187,00	187,00	187,00	--	--	187,00
	Cuenca	Cerrado	-	30-65 mm	175,14	175,14	175,14	175,14	175,14	--	--	175,14
	La Rioja	Cerrado	-	30-65 mm	250,00	250,00	250,00	250,00	250,00	--	--	250,00
	Navarra	Cerrado	-	30-65 mm	270,00	270,00	270,00	270,00	270,00	--	--	270,00
COLIFLOR	Granada	Todos los tipos y variedades	-	-	115,76	115,76	115,76	115,76	115,76	--	--	115,76
	La Rioja	Todos los tipos y variedades	-	-	71,05	71,05	71,05	71,05	71,05	--	--	71,05
	Murcia	Todos los tipos y variedades	-	-	104,00	108,00	106,00	106,00	106,00	--	--	105,96
	Navarra	Todos los tipos y variedades	-	-	110,00	110,00	110,00	110,00	110,00	--	--	110,00
COL-REPOLLO	Málaga	Hoja lisa	-	-	48,00	48,00	48,00	48,00	48,00	--	--	48,00
	Murcia	Hoja lisa	-	-	78,00	84,00	82,00	84,00	82,00	--	--	81,91
	Navarra	Todos los tipos y variedades	-	-	93,00	93,00	93,00	93,00	93,00	--	--	93,00
ESPARRAGO	Navarra	Todos los tipos y variedades	-	10-16+	313,00	313,00	313,00	313,00	313,00	--	--	313,00
	Granada	Verde	-	10-16+	491,63	492,72	491,60	490,04	490,24	490,40	487,70	491,00
	Madrid	Verde	-	10-16+	540,00	540,00	540,00	540,00	540,00	--	--	540,00
FRESA	Barcelona	Todas las variedades	-	-	353,38	353,38	353,38	353,38	353,38	--	--	353,38
JUDÍA VERDE	Almería	Plana	-	-	214,50	239,50	232,00	226,00	234,50	--	--	229,30
	Barcelona	Plana	-	-	475,20	475,20	475,20	475,20	475,20	--	--	475,20
	Granada	Plana	-	-	330,00	294,00	254,00	230,00	213,00	229,00	--	263,03
	La Coruña	Plana	-	-	293,95	293,95	293,95	293,95	293,95	--	--	293,95
	Málaga	Plana	-	-	260,00	260,00	260,00	260,00	260,00	--	--	260,00
	Pontevedra	Plana	-	-	325,00	325,00	325,00	325,00	325,00	--	--	325,00
	Lérida	Todos los tipos y variedades	-	-	605,00	605,00	605,00	605,00	605,00	--	--	605,00
	Navarra	Todos los tipos y variedades	-	-	320,00	320,00	320,00	320,00	320,00	--	--	320,00
	Murcia	Baby	I	-	98,00	103,00	102,00	102,00	100,00	--	--	100,90
LECHUGA	Murcia	Iceberg	I	400g y+	90,00	88,00	88,00	92,00	82,00	--	--	87,94
	Barcelona	Romana	I	-	94,50	94,50	94,50	94,50	94,50	--	--	94,50
	Murcia	Romana	I	-	80,00	80,00	84,00	82,00	82,00	--	--	81,64
	La Coruña	Todos los tipos y variedades	I	400g y+	223,87	223,87	223,87	223,87	223,87	--	--	223,87
	Lérida	Todos los tipos y variedades	I	400g y+	116,20	116,20	116,20	116,20	116,20	--	--	116,20
	Navarra	Todos los tipos y variedades	I	400g y+	100,00	100,00	100,00	100,00	100,00	--	--	100,00
	Pontevedra	Todos los tipos y variedades	I	400g y+	179,00	179,00	179,00	179,00	179,00	--	--	179,00
	Toledo	Todos los tipos y variedades	I	400g y+	33,75	35,00	36,90	37,00	37,65	--	--	36,06
	Murcia	Amarillo	-	-	60,00	55,00	55,00	55,00	62,00	--	--	57,84
MELÓN	Murcia	Cantaloupe	-	-	60,00	53,00	53,00	55,00	60,00	--	--	56,08
	Murcia	Galia	-	-	62,00	68,00	65,00	60,00	60,00	--	--	62,41
	Barcelona	Variedad rugosas	-	-	68,75	68,75	68,75	68,75	68,75	--	--	68,75
PEPINO	Granada	De Almería	-	350-500 g	41,10	39,61	33,33	23,05	20,54	--	--	31,39
	Granada	De Almería	-	350-500 g	69,00	64,00	63,00	54,00	59,00	60,00	--	62,70
	Madrid	Español	-	-	75,00	75,00	75,00	75,00	75,00	--	--	75,00
	Murcia	Español	-	-	50,00	50,00	48,00	48,00	54,00	--	--	50,12
	Barcelona	Variedad rugosas	-	-	68,75	68,75	68,75	68,75	68,75	--	--	68,75
	Granada	Cuadrado Color	I	70 mm y +	226,00	234,00	209,00	218,87	213,03	--	--	221,47
	Murcia	Cuadrado Color	I	70 mm y +	219,18	214,82	207,95	210,53	214,41	--	--	213,42
PIMIENTO	Almería	Cuadrado Verde	I	70 mm y +	77,50	105,00	68,57	60,00	77,14	--	--	77,64
	Granada	Cuadrado Verde	I	70 mm y +	178,00	--	--	--	--	--	--	178,00
	Murcia	Cuadrado Verde	I	70 mm y +	130,00	138,58	138,93	133,16	137,37	--	--	135,31
	Málaga	Italiano Verde	I	40 mm y +	110,00	110,00	110,00	110,00	110,00	--	--	110,00
	Cádiz	Todos los tipos y variedades	-	-	108,30	108,30	108,30	108,30	108,30	--	--	108,30
	Sandía	Almería	Sin semillas	-	-	--	60,98	64,43	60,89	54,74	51,43	--
TOMATE	Almería	Cereza	I	-	--	156,00	142,00	130,00	129,00	150,00	--	141,51
	Granada	Cereza	I	-	167,94	167,94	167,94	167,94	167,94	--	--	167,94
	Murcia	Cereza	I	-	145,00	168,00	150,00	195,00	173,00	--	--	165,50
	Almería	Racimo	I	-	--	126,00	114,00	109,00	111,00	100,00	--	112,09
	Barcelona	Racimo	I	-	111,63	111,63	111,63	111,63	111,63	--	--	111,63
	Granada	Racimo	I	-	95,00	95,00	95,00	95,00	95,00	--	--	95,00
	Almería	Redondo	I	57-100mm	69,00	88,50	79,50	83,50	80,50	116,00	--	84,33
	Barcelona	Redondo	I	57-100mm	128,25	128,25	128,25	128,25	128,25	--	--	128,25
	Granada	Redondo	I	57-100mm	95,00	95,00	95,00	95,00	95,00	--	--	95,00
	Málaga	Redondo	I	57-100mm	100,00	100,00	100,00	100,00	100,00	--	--	100,00
	Murcia	Redondo	I	57-100mm	59,00	46,00	60,00	75,00	65,00	--	--	61,22
	ZANAHORIA	Cádiz	Todos los tipos y variedades	-	-	93,40	93,40	93,40	93,40	93,40	--	--



**3.2.2. Precios de Producción de Hortalizas en el Mercado Interior: Precios Medios Ponderados Semanales Nacionales**

Referencia: Reglamento Delegado (UE) 2017/891 de la Comisión, de 13 de marzo (DOUE de 25 de mayo). Art. 55 y Anexo VI

Precios a la salida del centro de acondicionamiento de productos seleccionados, embalados y, en su caso, en palés (€/100kg peso neto)

**HORTALIZAS**

PRODUCTO	MERCADO	VARIEDAD O TIPO	CAT.	CALIBRE	PRECIO MEDIO PONDERADO SEMANAL NACIONAL Semana 22- 2023: 29/05 -04/06
AJO	ESPAÑA	Blanco	-	50-60 mm	190,00
	ESPAÑA	Morado	-	45-55 mm	220,36
	ESPAÑA	Primavera	-	50-60 mm	192,18
BERENJENA	ESPAÑA	Todos los tipos y variedades	-	40+ /70+	56,31
CALABACÍN	ESPAÑA	Todos los tipos y variedades	-	14-21	75,36
CEBOLLA	ESPAÑA	Todos los tipos y variedades	-	-	89,89
CHAMPIÑÓN	ESPAÑA	Cerrado	-	Medio (30-65 mm)	195,88
COLIFLOR	ESPAÑA	Todos los tipos y variedades	-	-	109,51
COL-REPOLLO	ESPAÑA	Todos los tipos y variedades	-	-	85,01
ESPARRAGO	ESPAÑA	Todos los tipos y variedades	-	10-16+	489,31
JUDÍA VERDE	ESPAÑA	Todos los tipos y variedades	-	-	256,69
LECHUGA	ESPAÑA	Todos los tipos y variedades	I	400 g o superior	93,62
MELÓN	ESPAÑA	Todos los tipos y variedades	-	-	58,93
PEPINO	ESPAÑA	Variedades lisas	-	350-500 g	38,62
PIMIENTO	ESPAÑA	Todos los tipos y variedades	I	40 mm o superior	161,34
PUERRO	ESPAÑA	Todos los tipos y variedades	-	-	108,96
SANDÍA	ESPAÑA	Todos los tipos y variedades	-	-	58,06
TOMATE	ESPAÑA	Cereza	I	-	155,54
	ESPAÑA	Racimo	I	-	103,91
	ESPAÑA	Redondo	I	57-100mm	90,36
ZANAHORIA	ESPAÑA	Todos los tipos y variedades	-	-	92,62

## 4. PRECIOS REPRESENTATIVOS DE PRODUCTOS GANADEROS

### 4.1. PRECIOS REPRESENTATIVOS DE PRODUCTOS GANADEROS: BOVINO

#### 4.1.1. Precios Medios Nacionales de Canales de Bovino Pesado

PRECIO MEDIO NACIONAL ( €/100kg Canal) DE CANALES DE BOVINO PESADO SEGÚN MODELO COMUNITARIO DE CLASIFICACIÓN R 2017/1182, R 2017/1184, RD 815/2018 (Euro/100kg canal)

CATEGORÍA	CLASE DE CONFORMACIÓN Y DE ESTADO DE ENGRASAMIENTO	Semana 21 22-28/05 2023	Semana 22 29/05-04/06 2023	Variación €
Categoría A: Canales de machos jóvenes sin castrar de más de un año y menos de dos	Muy buena y poco cubierta (U-2)	545,08	539,94	-5,14
	Muy buena y cubierta (U-3)	539,81	537,46	-2,35
	<b>Precio medio ponderado Categoría U</b>	<b>543,16</b>	<b>539,04</b>	<b>-4,12</b>
	Buena y poco cubierta (R-2)	527,68	525,13	-2,55
	Buena y cubierta (R-3)	538,25	517,41	-20,84
	<b>Precio medio ponderado Categoría R</b>	<b>532,56</b>	<b>521,56</b>	<b>-11,00</b>
	Menos buena y poco cubierta (O-2)	489,23	471,85	-17,38
Menos buena y cubierta (O-3)	505,90	499,04	-6,86	
	<b>Precio medio ponderado Categoría O</b>	<b>495,99</b>	<b>482,88</b>	<b>-13,11</b>
Categoría D: Canales de hembras que hayan parido	Mediocre y poco cubierta (P-2)	306,27	307,77	1,50
	Mediocre y cubierta (P-3)	335,13	330,04	-5,09
	<b>Precio medio ponderado Categoría P</b>	<b>311,61</b>	<b>311,89</b>	<b>0,28</b>
	Buena y cubierta (R-3)	369,07	360,50	-8,57
	Buena y grasa (R-4)	430,46	419,22	-11,24
	<b>Precio medio ponderado Categoría R</b>	<b>382,12</b>	<b>372,98</b>	<b>-9,14</b>
	Menos buena y poco cubierta (O-2)	338,41	328,92	-9,49
Menos buena y cubierta (O-3)	371,24	365,96	-5,28	
Menos buena y grasa (O-4)	449,93	437,11	-12,82	
	<b>Precio medio ponderado Categoría O</b>	<b>370,79</b>	<b>363,07</b>	<b>-7,72</b>
Categoría E: Canales de otras hembras ( de 12 meses o más)	Muy buena y poco cubierta (U-2)	553,19	554,72	1,53
	Muy buena y cubierta (U-3)	551,50	528,71	-22,79
	<b>Precio medio ponderado Categoría U</b>	<b>552,00</b>	<b>536,44</b>	<b>-15,56</b>
	Buena y poco cubierta (R-2)	540,43	514,91	-25,52
	Buena y cubierta (R-3)	529,20	532,48	3,28
	Buena y grasa (R-4)	550,80	552,82	2,02
	<b>Precio medio ponderado Categoría R</b>	<b>533,71</b>	<b>529,79</b>	<b>-3,92</b>
Menos buena y poco cubierta (O-2)	440,91	455,77	14,86	
Menos buena y cubierta (O-3)	466,03	490,04	24,01	
Menos buena y grasa (O-4)	505,70	526,30	20,60	
	<b>Precio medio ponderado Categoría O</b>	<b>462,18</b>	<b>483,96</b>	<b>21,78</b>
Categoría Z: Canales de animales desde 8 a menos de 12 meses	Muy buena y poco cubierta (U-2)	550,63	544,47	-6,16
	Muy buena y cubierta (U-3)	543,63	540,57	-3,06
	<b>Precio medio ponderado Categoría U</b>	<b>546,69</b>	<b>542,28</b>	<b>-4,41</b>
	Buena y poco cubierta (R-2)	535,77	519,94	-15,83
	Buena y cubierta (R-3)	544,69	537,96	-6,73
	<b>Precio medio ponderado Categoría R</b>	<b>542,38</b>	<b>533,30</b>	<b>-9,08</b>
	Menos buena y poco cubierta (O-2)	498,82	496,91	-1,91
Menos buena y cubierta (O-3)	523,74	518,43	-5,31	
	<b>Precio medio ponderado Categoría O</b>	<b>506,64</b>	<b>503,66</b>	<b>-2,98</b>

#### 4.1.2. Precios Medios Nacionales del Bovino Vivo

R 2017/1182, R 2017/1184 (Euro/100 kg vivo)

BOVINO VIVO	Semana 21 22-28/05 2023	Semana 22 29/05-04/06 2023	Variación €
Machos hasta 480 Kg. vivo	300,52	300,30	-0,22
Machos de más de 480 kg. vivo	285,35	284,37	-0,98
Hembras que hayan parido	150,78	149,00	-1,78
Otras hembras de hasta 380 Kg. vivo	300,46	300,90	0,44
Otras hembras de más de 380 Kg. vivo	301,98	301,92	-0,06

#### 4.1.3. Precios Medios Nacionales de Otros Animales de la Especie Bovina

OTROS BOVINOS	Semana 21 22-28/05 2023	Semana 22 29/05-04/06 2023	Variación €
TERNEROS DE 8 DÍAS A 4 SEMANA (Euro/cabeza)			
Macho frisón	150,16	152,44	2,28
Macho cruzado	279,05	282,79	3,74
Hembra frisón	126,29	127,52	1,23
Hembra cruzado	216,34	217,68	1,34
<i>Media ponderada nacional (Euro/Cabeza)</i>	<b>204,81</b>	<b>207,27</b>	<b>2,46</b>
TERNEROS DE 6 HASTA 12 MESES (Euro/100kg vivo)			
Macho frisón (base 200 kg)	222,97	223,44	0,47
Macho cruzado (base 200 kg)	392,49	392,49	0,00
Hembra frisón (base 200 kg)	350,00	350,00	0,00
Hembra cruzado (base 200 kg)	295,43	295,43	0,00
<i>Media ponderada nacional (Euro/100kg vivo)</i>	<b>348,55</b>	<b>348,57</b>	<b>0,02</b>

#### 4.2. PRECIOS REPRESENTATIVOS DE PRODUCTOS GANADEROS: OVINO

##### 4.2.1. Precios Medios Nacionales de Canales de Ovino Frescas o Refrigeradas

R 2017/1182, R 2017/1184 (Euro/100 kg canal)

CORDEROS I Y II	Semana 21 22-28/05 2023	Semana 22 29/05-04/06 2023	Variación €
Corderos I (12 a 13 kg/canal)	752,59	749,46	-3,13
Corderos II (13,1 a 16 kg/canal)	741,01	739,09	-1,92
<i>Media ponderada</i>	<b>746,80</b>	<b>744,28</b>	<b>-2,52</b>

##### PRECIOS MEDIOS DE CANALES DE OVINO FRESCAS O REFRIGERADAS EN LOS MERCADOS NACIONALES REPRESENTATIVOS PARA LA UE

MERCADO REPRESENTATIVO - Cordero 9-19 kg	Semana 21 22-28/05 2023	Semana 22 29/05-04/06 2023	Variación €
Barcelona	871,17	879,70	8,53
Madrid	958,28	958,28	0,00
Valencia	710,40	714,67	4,27
Albacete	734,40	734,40	0,00
Extremadura	770,08	758,83	-11,25
Segovia	765,94	765,94	0,00
Toledo	772,07	772,07	0,00
Zaragoza	844,35	824,35	-20,00
<i>Media ponderada</i>	<b>781,05</b>	<b>774,86</b>	<b>-6,19</b>

#### 4.3. PRECIOS REPRESENTATIVOS DE PRODUCTOS GANADEROS: PORCINO

##### 4.3.1. Precios Medios de Canales de Porcino de Capa Blanca

CLASIFICACIÓN EUROP R 2017/1182, R 2017/1184 (Euro/100kg canal)

	Clase S ( >60% contenido magro)			Clase E (60%-55% contenido magro)			Clase U (55%-50% contenido magro)		
	Semana 21 22-28/05 2023	Semana 22 29/05-04/06 2023	Variación C	Semana 21 22-28/05 2023	Semana 22 29/05-04/06 2023	Variación C	Semana 21 22-28/05 2023	Semana 22 29/05-04/06 2023	Variación C
<b>PRECIO MEDIO NACIONAL</b>	256,99	256,71	<b>-0,28</b>	248,92	247,28	<b>-1,64</b>	255,12	255,66	<b>0,54</b>

	Clase R (50%-45% contenido magro)			Clase O (45%-40% contenido magro)			Clase P ( <40% contenido magro)		
	Semana 21 22-28/05 2023	Semana 22 29/05-04/06 2023	Variación C	Semana 21 22-28/05 2023	Semana 22 29/05-04/06 2023	Variación C	Semana 21 22-28/05 2023	Semana 22 29/05-04/06 2023	Variación C
<b>PRECIO MEDIO NACIONAL</b>	249,39	250,78	<b>1,39</b>	246,09	244,45	<b>-1,64</b>	247,71	250,01	<b>2,30</b>

##### 4.3.2. Precios Medios en Mercados Representativos Provinciales de Porcino Cebado (\*)

MERCADO REPRESENTATIVO	SELECTO (nivel menor de grasa)			NORMAL (nivel normal de grasa)			GRASO (nivel mayor de grasa)		
	Semana 21 22-28/05 2023	Semana 22 29/05-04/06 2023	Variación C	Semana 21 22-28/05 2023	Semana 22 29/05-04/06 2023	Variación C	Semana 21 22-28/05 2023	Semana 22 29/05-04/06 2023	Variación C
Barcelona	--	--	--	2,10	2,10	<b>0,00</b>	2,07	2,07	<b>0,00</b>
Huesca	2,04	2,04	<b>0,00</b>	2,02	2,02	<b>0,00</b>	2,00	2,00	<b>0,00</b>
Lleida	2,04	2,04	<b>0,00</b>	2,02	2,02	<b>0,00</b>	2,01	2,01	<b>0,00</b>
Murcia	2,08	2,08	<b>0,00</b>	2,07	2,07	<b>0,00</b>	2,06	2,06	<b>0,00</b>
Pontevedra	2,06	2,06	<b>0,00</b>	2,03	2,03	<b>0,00</b>	2,64	2,64	<b>0,00</b>
Salamanca	2,04	2,04	<b>0,00</b>	2,04	2,04	<b>0,00</b>	1,98	1,98	<b>0,00</b>
Segovia	2,03	2,03	<b>0,00</b>	2,02	2,02	<b>0,00</b>	2,12	2,12	<b>0,00</b>
Zaragoza	2,07	2,07	<b>0,00</b>	2,02	2,02	<b>0,00</b>	2,01	2,01	<b>0,00</b>

(\*) En Euro/kg vivo

### 4.3.3. Precios Medios de Porcino Precoz, Lechones y Otras Calidades

(Euro/100kg vivo)

<b>CERDAS DE DESVIEJE</b>	<b>Semana 21 22-28/05 2023</b>	<b>Semana 22 29/05-04/06 2023</b>	<b>Variación €</b>
Cerdas de Desvieje	133,15	133,15	<b>0,00</b>
<b>CERDOS CEBADOS</b>			
Categoría U	196,44	196,86	<b>0,42</b>
<b>LECHONES</b>			
Lleida.Base 20kg de peso.	432,50	422,50	<b>-10,00</b>
Segovia.Base 20kg de peso.	555,00	510,00	<b>-45,00</b>
Media nacional. Calidad Normal. Base 20 kg de peso	489,35	473,55	<b>-15,80</b>

### 4.3.4. Precios Medios de Porcino: Tronco Ibérico

(Euro/100kg vivo)

<b>TOSTONES</b>	<b>Semana 21 22-28/05 2023</b>	<b>Semana 22 29/05-04/06 2023</b>	<b>Variación €</b>
De 5 a 9 kilos	514,29	510,00	<b>-4,29</b>
De 9 a 12 kilos	710,00	705,71	<b>-4,29</b>
<b>LECHONES</b>			
Lechón Ibérico Cruzado Base 23 kg	433,96	434,40	<b>0,44</b>
<b>MARRANOS</b>			
Marranos Ibéricos de 35 a 60 kg	358,90	358,90	<b>0,00</b>
<b>PRIMALES</b>			
Primales Ibéricos de 60 a 100 kg	-	-	-
<b>CERDO CEBADO</b>			
Cerdo Cebado (Intensivo)	241,26	241,59	<b>0,33</b>
Cerdo Cebado de Campo (Extensivo)	259,91	260,22	<b>0,31</b>
Cerdo Cebado de Bellota 100% Ibérico	-	-	-
<b>DESVIEJE</b>			
Reproductores de desvieje	156,52	156,52	<b>0,00</b>
<b>REPRODUCTORES</b>			
Reproductores >6 meses	388,50	388,50	<b>0,00</b>
<b>CASTRONAS</b>			
Castronas	121,74	121,74	<b>0,00</b>

Denominaciones de acuerdo con la Norma de Calidad (RD 4/2014)

Para información sobre precios de productos agrícolas y ganaderos en otros Estados Miembros de la UE:

<https://ec.europa.eu/agriculture/>



MINISTERIO  
DE AGRICULTURA, PESCA  
Y ALIMENTACIÓN