



3 de octubre 2018

Índice:

1. Precios Medios Nacionales, comentarios y gráficos

2. Precios en Mercados Representativos UE (nacionales)

- 2.1 Cereales
- 2.2 Vinos
- 2.3 Aceites y Semillas
- 2.4 Frutas y Hortalizas
- 2.5 Vacuno
- 2.6 Ovino
- 2.7 Porcino

3. Precios en Mercados Representativos UE (semana anterior)



GOBIERNO
DE ESPAÑA

MINISTERIO
DE AGRICULTURA, PESCA
Y ALIMENTACIÓN

SUBSECRETARÍA

Subdirección General de Análisis, Coordinación y Estadística

sgestadi@mapama.es

<http://www.mapama.gob.es/es/estadistica/temas/default.aspx>

Publicación elaborada por la
Subsecretaría
Subdirección General de Análisis, Coordinación y Estadística



**MINISTERIO
DE AGRICULTURA, PESCA
Y ALIMENTACIÓN**

Edita

© Ministerio de Agricultura, Pesca y Alimentación
Secretaría General Técnica
Centro de Publicaciones
Catálogo de Publicaciones de la Administración General del Estado:
<http://publicacionesoficiales.boe.es/>

N.I.P.O.: 013-18-086-0

Se permite la utilización, copia o reproducción de los datos de este Boletín siempre que se cite expresamente su procedencia

PRECIOS MEDIOS NACIONALES AGRÍCOLAS (I)

PRODUCTOS AGRÍCOLAS (especificaciones)		Semana 38 17-23 / 09	Semana 39 24-30 / 09	Variación semanal euros	Variación semanal %
CEREALES					
(1)	Trigo blando panificable (€/t)	191,50	189,53	-1,97	-1,03
(1)	Trigo duro (€/t)	193,00	196,93	3,93	2,04
(1)	Cebada pienso (€/t)	178,38	177,82	-0,56	-0,31
(1)	Cebada malta (€/t)	183,94	187,78	3,84	2,09
(1)	Maíz grano (€/t)	189,57	186,56	-3,01	-1,59
(4)	Arroz cáscara (€/t)	312,27	305,55	-6,72	-2,15
(4)	Arroz blanco (€/t)	529,49	529,49	0,00	0,00
(4)	Arroz blanco vaporizado (€/t)	611,68	611,68	0,00	0,00
ALFALFA, PIPA DE GIRASOL, COLZA Y GUI SANTES					
(1)	Alfalfa (€/t)	162,91	163,01	0,10	0,06
(1)	Pipa de girasol 9-2-44 (€/t)	312,97	303,71	-9,26	-2,96
(1)	Pipa de girasol alto oleico (€/t)	354,29	354,36	0,07	0,02
(4)	Colza grano (€/t)	319,89	319,89	0,00	0,00
(4)	Guisantes secos (€/t)	202,28	202,72	0,44	0,22
VINOS					
(2)	Vino blanco sin DOP/IGP (€/hectolitro)	43,83	43,54	-0,29	-0,67
(2)	Vino tinto sin DOP/IGP , 12 p. color (€/hectolitro)	57,24	57,95	0,71	1,24
(2)	Vino con DOP/IGP blanco RUEDA (€/hectolitro)	(*) 273,90	(**) 273,90	0,00	0,00
(2)	Vino con DOP/IGP tinto RIOJA (€/hectolitro)	(*) 240,30	(**) 240,30	0,00	0,00
ACEITES VEGETALES					
(3)	Aceite de oliva virgen extra < 0,8° (€/100 kg)	277,88	277,25	-0,63	-0,23
(3)	Aceite de oliva virgen, de 0,8° a 2° (€/100 kg)	251,33	249,82	-1,52	-0,60
(3)	Aceite de oliva lampante > 2° (€/100 kg)	241,96	240,44	-1,52	-0,63
(3)	Aceite de oliva refinado (€/100 kg)	247,69	245,31	-2,38	-0,96
(3)	Aceite de oliva orujo crudo (€/100 kg)	122,17	120,83	-1,33	-1,09
(3)	Aceite de oliva orujo refinado (€/100 kg)	162,17	161,33	-0,83	-0,51
(3)	Aceite de girasol refinado (€/100 kg)	75,20	74,56	-0,64	-0,85

Posición comercial:

(1) Entrada industria; (2) Salida bodega; (3) Salida almazara; (4) Granel sobre almacén

(*) (**) En los vinos con DOP/IGP los precios son mensuales.

(*) Precio Julio 2018. (**) Precio Agosto 2018

COMENTARIOS DE MERCADO

● **CEREALES (▼▲)**: Diferente comportamiento en los precios medios de los cereales grano con descensos en maíz grano (-1,59%), trigo blando (-1,03%), cebada pienso (-0,31%) y arroz cáscara (-2,15%). Las subidas han correspondido a cebada malta 2,09% y trigo duro 2,04%.

● **VINOS (▲▼=)**: También diferente comportamiento en los vinos sin DOP/IGP, con subidas en tinto 1,24% y descensos en blanco con (-0,67%). Los vinos con DOP/IGP blanco RUEDA y tinto RIOJA mantienen los precios; ya que la campaña está prácticamente terminada y no hay transacciones de vinos a granel.

● **ACEITES VEGETALES (▼)**: Descensos generalizados en los precios medios de los aceites. Aceite de orujo crudo (-1,09%), oliva refinado (-0,96%), lampante (-0,63%), orujo refinado (-0,51%), virgen (-0,60%) y virgen extra (-0,23%). El aceite de girasol refinado también desciende un (-0,85%).

PRECIOS MEDIOS NACIONALES AGRÍCOLAS (2)

PRODUCTOS AGRÍCOLAS (especificaciones)		Semana 38 17-23/09	Semana 39 24-30/09	Variación semanal euros	Variación semanal %
FRUTAS					
(4)	Clementina (€/100 kg)	37,03	35,86	-1,17	-3,16
(4)	Limón (€/100 kg)	50,83	58,77	7,93	15,60
(4)	Naranja (€/100 kg)	20,84	20,39	-0,46	-2,18
(4)	Aguacate (€/100 kg)	132,00	132,00	0,00	0,00
(4)	Ciruela (€/100 kg)	63,33	55,00	-8,33	-13,16
(4)	Melocotón (€/100 kg)	52,16	51,19	-0,97	-1,87
(4)	Higo fresco (€/100 kg)	128,46	123,78	-4,68	-3,65
(4)	Manzana Golden (€/100 kg)	50,41	55,09	4,68	9,29
(4)	Pera Blanquilla (€/100 kg)	56,56	55,96	-0,60	-1,05
(4)	Uva de mesa (€/100 kg)	65,35	66,31	0,97	1,48
(4)	Plátano (€/100 kg)	84,69	85,00	0,31	0,37
HORTALIZAS					
(4)	Acelga (€/100kg)	43,50	43,83	0,32	0,75
(4)	Ajo seco (€/100kg)	108,34	107,78	-0,55	-0,51
(4)	Berenjena (€/100 kg)	52,83	41,85	-10,98	-20,79
(4)	Calabacín (€/100 kg)	22,60	17,99	-4,60	-20,37
(4)	Cebolla (€/100 kg)	17,46	17,46	-0,00	-0,02
(4)	Champiñón (€/100kg)	152,14	152,14	0,00	0,00
(4)	Coliflor (€/100kg)	62,63	53,46	-9,17	-14,64
(4)	Col-repollo (€/100kg)	26,07	26,66	0,59	2,28
(4)	Judía verde tipo plana (€/100 kg)	157,25	155,85	-1,40	-0,89
(4)	Lechuga Romana (€/100 ud)	21,54	21,79	0,25	1,17
(4)	Melón (€/100 kg)	20,71	20,46	-0,25	-1,21
(4)	Pepino (€/100 kg)	32,76	30,45	-2,31	-7,05
(4)	Pimiento verde tipo italiano (€/100 kg)	43,54	44,42	0,88	2,01
(4)	Sandía (€/100 kg)	15,91	17,05	1,15	7,21
(4)	Tomate liso (€/100 kg)	82,34	92,22	9,87	11,99
(4)	Zanahoria (€/100 kg)	18,41	18,39	-0,01	-0,07
(4)	Patata (€/100 kg)	24,68	23,73	-0,95	-3,85

Posición comercial:

(4) Granel: sobre árbol, finca, almacén, agricultor, alhóndiga, lonja

COMENTARIOS DE MERCADO

- **CÍTRICOS (▲):** La generalización, habitual a estas alturas del año, de la comercialización en origen de la variedad Fino, más cotizada, impulsa de nuevo esta semana la cotización del *limón* (15,6%). Las de *clementina* (-3,16%) y *naranja* (-2,18%) retroceden ligeramente a medida que se incrementa su oferta según avanza la campaña.
- **FRUTAS DE HUESO (▼):** Vuelve a descender el precio medio en origen de la *ciruela* (-13,16%); también lo hace, en menor medida, el del *melocotón* (-1,87%).
- **FRUTAS DE PEPITA (▲▼):** Se deja sentir el comienzo de las cotizaciones en los mercados de Gerona, habitualmente más orientados hacia la exportación comunitaria, incrementándose significativamente el precio medio nacional en origen de la *manzana Golden* (9,29%). El de la *pera Blanquilla* (-1,05%) desciende levemente.
- **HORTALIZAS (▼▲):** Descensos notables esta semana en las cotizaciones de la *berenjena* (-20,79%), el *calabacín* (-20,37%) y la *coliflor* (-14,64%). Entre las subidas, menos abundantes, vuelve a destacar la del *tomate redondo liso* (11,99%), que se incrementa por quinta semana consecutiva. La *patata* sigue bajando (-3,85%).

PRECIOS MEDIOS NACIONALES AGRÍCOLAS

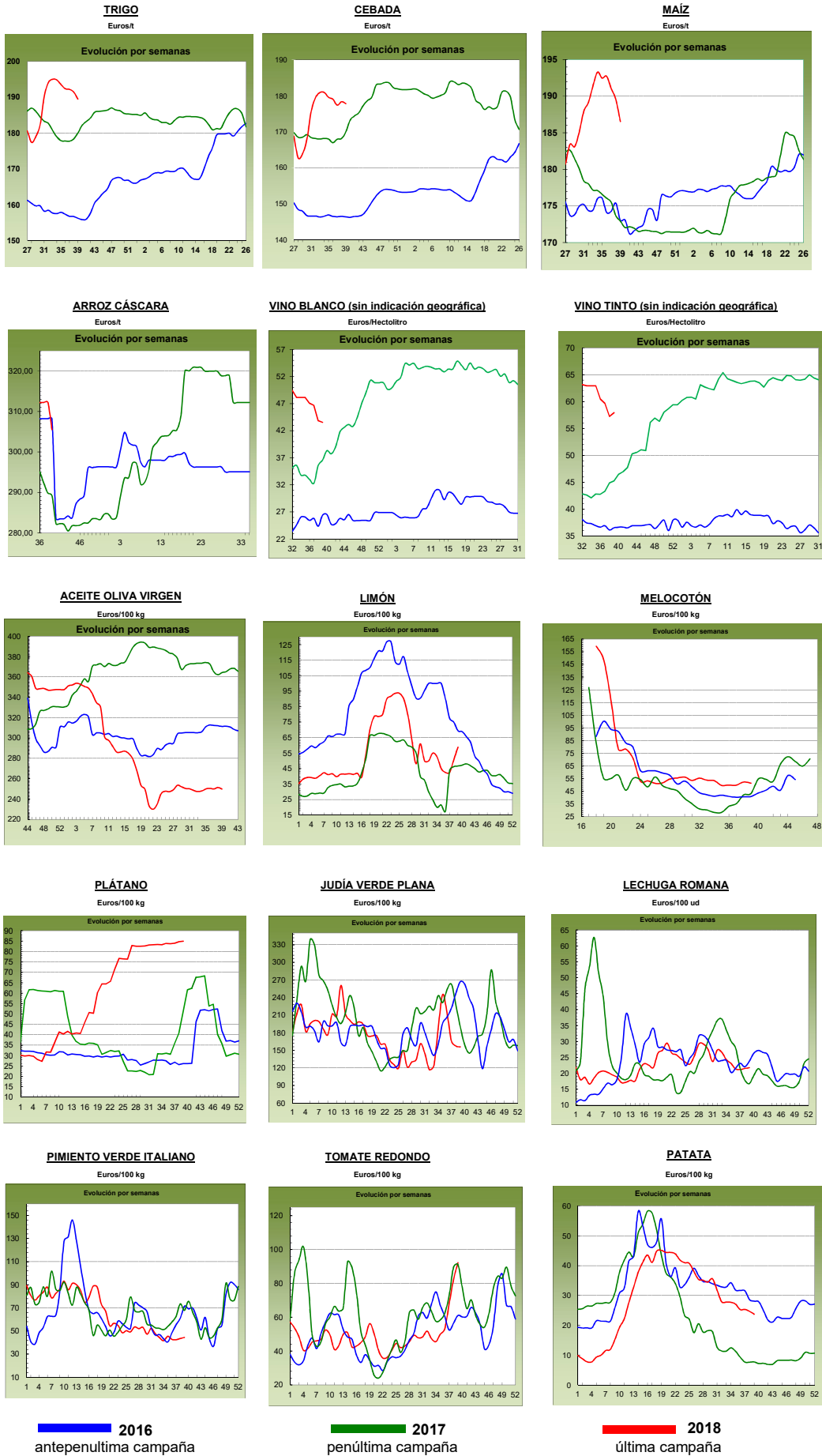

PRECIOS MEDIOS NACIONALES GANADEROS

PRODUCTOS GANADEROS (especificaciones)		Semana 38 17-23/09	Semana 39 24-30/09	Variación semanal euros	Variación semanal %
VACUNO					
(5)	Ternera, 180-300 kilos (€/100 kg canal)	387,99	387,51	-0,48	-0,12
(5)	Machos de 12 a 24 meses (Clase R) (€/100 kg canal)	381,38	375,81	-5,57	-1,46
(5)	Animales de 8 a 12 meses (Clase R) (€/100 kg canal)	396,56	393,62	-2,94	-0,74
(5)	Bovino vivo, conjunto categorías (€/100 kg vivo)	198,38	198,88	0,50	0,25
CORDERO					
(5)	Corderos 9-19 kilos (€/100 kg canal)	628,29	628,27	-0,02	0,00
(5)	Corderos 12-16 kilos (€/100 kg canal)	601,56	601,56	0,00	0,00
PORCINO					
(5)	Porcino >60% magro (Clase S) (€/100 kg canal)	151,86	148,07	-3,79	-2,50
(5)	Porcino 60-55% magro (Clase E) (€/100 kg canal)	146,82	144,57	-2,25	-1,53
(5)	Porcino 55-50% magro (Clase U) (€/100 kg canal)	153,43	149,79	-3,64	-2,37
(5)	Porcino 50-45% magro (Clase R) (€/100 kg canal)	152,54	149,19	-3,35	-2,20
(5)	Lechon 20 kg (€/unidad)	26,66	26,66	0,00	0,00
POLLO					
(6)	Pollo, media de canales del 83% y 65% rdto. (€/100 kg canal)	166,97	162,95	-4,02	-2,41
(6)	Pollo P10 (83% rdto.) (€/100 kg canal)	165,38	164,09	-1,29	-0,78
(6)	Pollo P90 (65% rdto.) (€/100 kg canal)	167,16	162,81	-4,35	-2,60
HUEVOS					
(7)	Huevos, media Clase L y M (€/100 kg)	91,65	93,07	1,42	1,55
(7)	Huevos - Clase L (€/docena)	0,79	0,80	0,01	1,27
(7)	Huevos - Clase M (€/docena)	0,59	0,61	0,02	3,39
CONEJO					
(8)	Conejo 1,8-2,2 kilo, vivo (€/100 kg)	198,51	199,90	1,39	0,70
LECHE Y PRODUCTOS LÁCTEOS					
(10)	Suero de leche en polvo (€/100 kg)	76,90	68,74	-8,16	-10,61
(9)	Leche de vaca (€/100 litros). Fuente: FEAGA	Precio agosto 2018: 31,40 €/100 litros			
MIEL					
(11)	Miel multifloral a granel (€/100 kg)	Precio julio 2018: 305,18 €/100 kg			

Posición comercial:

(5) Entrada matadero; (6) Salida muelle matadero; (7) Salida muelle centro de embalaje; (8) Salida granja; (9) Precio pagado al ganadero
(10) Precio franco fábrica sin impuestos ni costes; (11) Venta a la industria o mayorista

COMENTARIOS DE MERCADO

- **VACUNO (▼):** Las cotizaciones de las **canales de vacuno** bajan (-0,12% en las de las hembras, -1,46% en las de los machos 12-24 meses y -0,74% en las de los animales 8-12 meses), debido al importante descenso en la demanda exterior que propicia que la oferta supere ampliamente a la demanda. Leve subida del 0,25% en las cotizaciones del **bovino de vida** (=). La comercialización de este tipo de animales hacia el exterior está prácticamente parada y los precios se han mantenido gracias a la compra/venta dentro del territorio nacional.
- **OVINO (=):** Todos los operadores describen la situación semanal del mercado del ovino como “tranquilo”, destacando la estabilidad en las cotizaciones de las **canales de los corderos**.
- **PORCINO (▼):** La tendencia bajista se consolida en la evolución de las cotizaciones de las **canales del porcino de capa blanca** (-2,15%, esta semana y -5,21% en este mes de septiembre). La oferta supera ampliamente a la demanda que, tanto a nivel nacional como internacional, baja, no sólo por las temperaturas, sino también por la incertidumbre que traen los diferentes casos de peste porcina africana (PPA) en ya, demasiados países. Las cotizaciones de los **lechones base 20 kg** (=) se mantienen estables una semana más (0,00% de variación). Los lechones con procedencia Holanda han dejado de entrar a nuestro país, y la producción nacional abastece sobradamente la demanda existente, pues, mientras los precios del porcino de cebo no muestren mejoría, los cebadores se cuidarán de meter más animales de los que puedan dar salida a buen precio.
- **POLLOS (▼):** Bajada del (-2,41%) en los precios medios de las **canales de pollo**. El descenso en el consumo de las últimas semanas marca la tendencia descendente en las cotizaciones.
- **HUEVOS (▲):** El aumento de la demanda sigue siendo el factor principal en la subida de las cotizaciones de los huevos, anotándose subidas del 1,27% en la docena de la Clase L y del 3,39% en la de la Clase M.
- **CONEJO (▲):** Una semana más, la falta de oferta provoca un aumento en el precio del **conejo vivo de granja** (0,70%).
- **PRODUCTOS LÁCTEOS:** Descenso del (-10,61%) en los precios semanales del **suero de leche en polvo** (▼). En el mes de agosto, respecto a julio, se registró una subida del 0,64% en el precio de la **leche de vaca** (Fuente: FEAGA).

PRECIOS MEDIOS NACIONALES GANADEROS

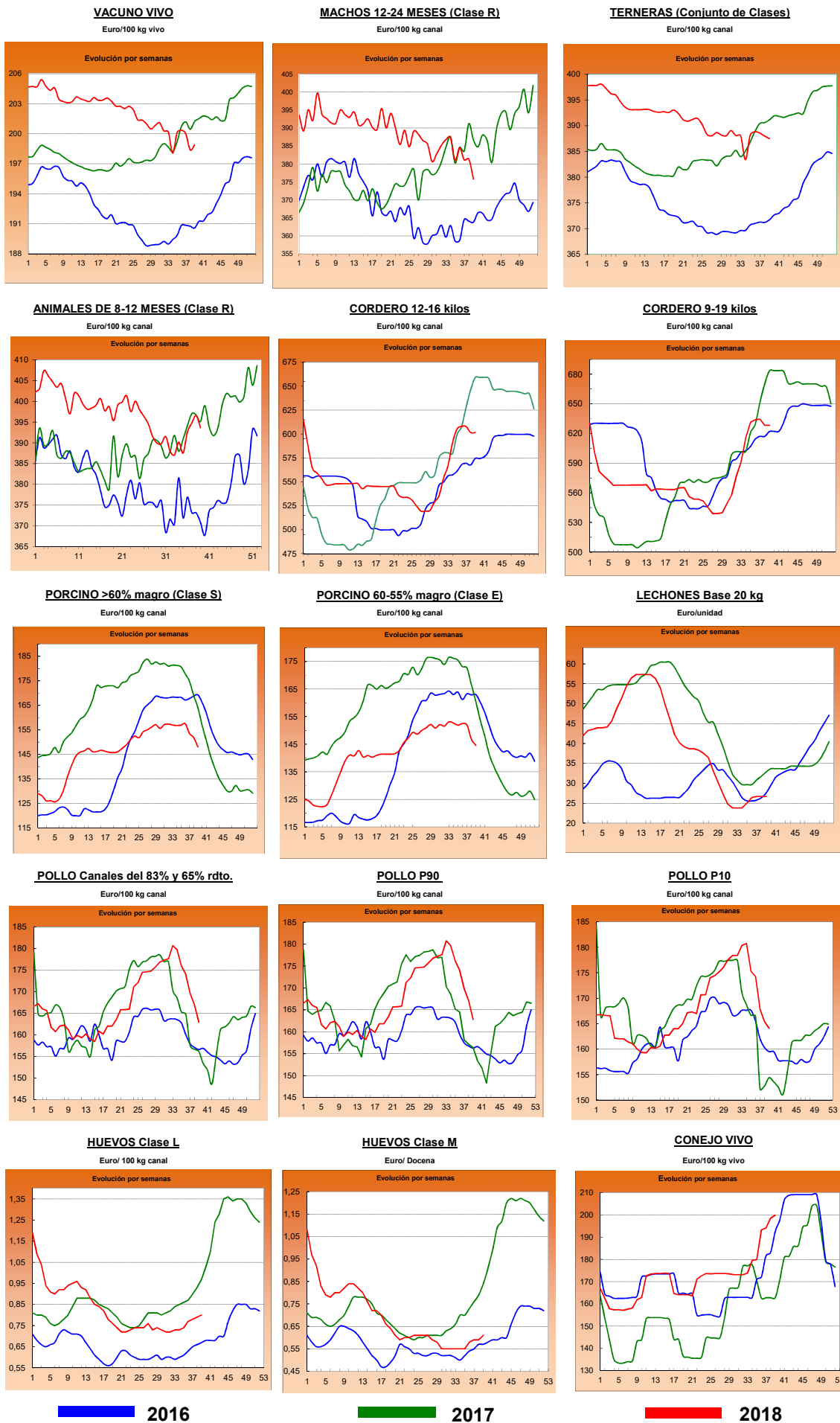

I-2 PRECIOS EN MERCADOS REPRESENTATIVOS - CEREAL

Precios en Euro/Tonelada

REGLAMENTO (UE) 2017/1185 DE LA COMISION. Artículo 11, Anexo I. 1.
Precios de comercio al por mayor. Mercancía nacional y/o importada, sobre vehículo

PRODUCTO	MERCADO REPRESENTATIVO	Semana 17-23/09 2018	Semana 24-30/09 2018	Variación €
Trigo Blando Panificable	Albacete	190,00	190,00	0,00
	Ávila	190,00	190,00	0,00
	Barcelona	210,00	210,00	0,00
	Burgos	188,40	178,60	-9,80
	Cádiz	198,00	198,00	0,00
	Guadalajara	174,00	175,20	1,20
	Huesca	188,00	188,00	0,00
	León	187,40	187,40	0,00
	Lérida	190,00	190,00	0,00
	Madrid	174,00	174,00	0,00
	Murcia	198,00	198,00	0,00
	Navarra	199,00	198,00	-1,00
	Palencia	186,60	186,40	-0,20
	Pontevedra	202,00	202,00	0,00
	Salamanca	194,00	193,60	-0,40
	Segovia	189,20	189,00	-0,20
	Sevilla	198,00	198,00	0,00
	Soria	194,60	193,00	-1,60
	Tarragona	198,00	197,00	-1,00
	Valladolid	186,60	185,60	-1,00
Zamora	188,20	188,00	-0,20	
Zaragoza	194,00	193,00	-1,00	
Trigo Duro	Cádiz	190,00	190,00	0,00
	Córdoba	--	205,00	--
	Sevilla	190,00	190,00	0,00
	Zaragoza	202,00	205,00	3,00

I-2 PRECIOS EN MERCADOS REPRESENTATIVOS - CEREAL

Precios en Euro/Tonelada

REGLAMENTO (UE) 2017/1185 DE LA COMISION. Artículo 11, Anexo I. 1.

Precios de comercio al por mayor. Mercancía nacional y/o importada, sobre vehículo

PRODUCTO	MERCADO REPRESENTATIVO	Semana 17-23/09 2018	Semana 24-30/09 2018	Variación €
Cebada Pienso	Albacete	174,50	174,50	0,00
	Ávila	181,00	181,00	0,00
	Burgos	180,00	188,00	8,00
	Cádiz	186,00	185,00	-1,00
	Ciudad Real	176,80	176,60	-0,20
	Córdoba	175,00	174,00	-1,00
	La Coruña	205,00	192,00	-13,00
	Cuenca	176,00	176,00	0,00
	Granada	180,00	180,00	0,00
	Guadalajara	172,00	172,00	0,00
	Huesca	174,00	174,00	0,00
	León	182,00	180,00	-2,00
	Lérida	175,00	175,00	0,00
	Murcia	188,00	188,00	0,00
	Palencia	179,00	179,00	0,00
	Salamanca	185,00	185,00	0,00
	Segovia	181,00	181,00	0,00
	Soria	178,00	175,00	-3,00
	Teruel	175,00	175,00	0,00
	Toledo	177,00	176,80	-0,20
	Valladolid	178,00	177,00	-1,00
	Zamora	182,00	180,00	-2,00
	Zaragoza	175,00	175,00	0,00
Cebada Malta	Albacete	202,00	202,00	0,00
	Burgos	183,20	189,40	6,20
	Ciudad Real	183,00	183,80	0,80
	Cuenca	182,00	202,00	20,00
	Guadalajara	176,80	178,40	1,60
	Huesca	181,00	181,00	0,00
	Lérida	181,00	190,00	9,00
	Madrid	179,00	181,00	2,00
	Navarra	187,00	198,00	11,00
	Palencia	183,00	183,60	0,60
	Salamanca	190,00	191,00	1,00
	Segovia	187,00	188,00	1,00
	Soria	183,00	182,00	-1,00
	Teruel	--	182,00	--
	Toledo	186,00	186,00	0,00
	Valladolid	181,76	181,60	-0,16
	Zamora	188,00	187,00	-1,00
Zaragoza	--	182,00	--	

I-2 PRECIOS EN MERCADOS REPRESENTATIVOS - CEREAL

Precios en Euro/Tonelada

REGLAMENTO (UE) 2017/1185 DE LA COMISION. Artículo 11, Anexo I. 1. Cereales y 2 Arroz**Maíz grano, precios de comercio al por mayor. Mercancía nacional y/o importada, sobre vehículo****Arroz cáscara, arroz blanco precios salida almacén agricultor**

PRODUCTO	MERCADO REPRESENTATIVO	Semana 17-23/09 2018	Semana 24-30/09 2018	Variación €
Maiz Grano	Albacete	183,60	180,40	-3,20
	Badajoz	201,00	201,00	0,00
	Cáceres	201,00	201,00	0,00
	Ciudad Real	190,80	190,00	-0,80
	Córdoba	183,00	181,00	-2,00
	La Coruña	180,00	177,00	-3,00
	Gerona	182,00	180,00	-2,00
	Huesca	180,00	178,00	-2,00
	León	191,80	188,60	-3,20
	Lérida	178,00	178,00	0,00
	Madrid	182,00	182,00	0,00
	Navarra	194,00	184,00	-10,00
	Pontevedra	186,00	185,00	-1,00
	Salamanca	195,00	195,00	0,00
	Sevilla	190,00	190,00	0,00
	Toledo	186,00	186,00	0,00
	Valladolid	190,00	189,00	-1,00
	Zamora	194,00	190,00	-4,00
	Zaragoza	194,00	174,00	-20,00
Arroz cáscara (Indica)	Sevilla	314,00	314,00	0,00
Arroz cáscara (Japónica)	Sevilla	310,67	310,67	0,00
Arroz blanco (Indica)	Badajoz	535,00	535,00	0,00
	Sevilla	490,00	490,00	0,00
	Valencia	557,50	557,50	0,00
Arroz blanco (Japónica)	Badajoz	550,00	550,00	0,00
	Sevilla	500,00	500,00	0,00
	Valencia	572,50	572,50	0,00
Arroz blanco vaporizado (Indica)	Sevilla	612,00	612,00	0,00
	Valencia	595,00	595,00	0,00
Arroz partido	Sevilla	307,00	307,00	0,00
	Valencia	310,00	310,00	0,00

**II-3 PRECIOS EN MERCADOS REPRESENTATIVOS
VINOS BLANCOS Y TINTOS**

R. EJECUCIÓN (UE) 2017/1185 de la COMISIÓN. Art 11 Anexo II. 3.

En €/hectolitro, salida bodega, a granel, pago al contado sin I.V.A.

PRODUCTO	MERCADO REPRESENTATIVO	Semana 17 al 23/ 09	Semana 24 al 30/ 09	Variación €
		38 2018	39 2018	
VINO BLANCO sin DOP/IGP				
	Albacete	55,72	56,76	1,04
	Badajoz	44,59	42,56	-2,03
	Ciudad Real	42,05	42,05	0,00
	Cuenca	48,56	48,56	0,00
	Toledo	44,37	45,80	1,43
VINO TINTO sin DOP/IGP				
	Precio de vino tinto referido al producto de 12 puntos de color			
	Albacete	62,94	64,36	1,42
	Ciudad Real	53,66	53,66	0,00
	Cuenca	60,43	60,43	0,00
	Badajoz	55,41	55,41	0,00
	Murcia	55,76	57,62	1,86
	Toledo	55,60	58,00	2,40
	Valencia	55,60	55,25	-0,35
PRODUCTO	ZONA DOP / IGP	Euros / Hectolitro		Variación €
		Julio	Agosto	
VINO BLANCO con DOP/IGP	RUEDA	273,90	273,90	0,00
VINO TINTO con DOP/IGP	RIOJA	240,30	240,30	0,00

I-4 PRECIOS EN MERCADOS REPRESENTATIVOS DE ACEITES

Aceites. Precios sobre almazara, en €/100 kg, sin I.V.A. Rgto. 2017/1185. Art.11. Anexo I.3.
Semilla de girasol. Precios en centros de demanda, en €/100 kg, sin I.V.A. Rgto 2017/1185. Art. 8

PRODUCTO Y ESPECIFICACIONES	MERCADO REPRESENTATIVO	Semana 38 17 - 23/ 09 2018	Semana 39 24 - 30/ 09 2018	Variación €
ACEITE DE OLIVA VIRGEN EXTRA Menos de 0,8°	Badajoz	285,00	280,00	-5,00
	Ciudad Real	273,00	274,00	1,00
	Córdoba	271,50	270,00	-1,50
	Granada	276,75	272,50	-4,25
	Jaén	274,69	275,84	1,16
	Málaga	281,00	281,00	0,00
	Sevilla	289,07	289,07	0,00
	Tarragona	282,50	277,50	-5,00
ACEITE DE OLIVA VIRGEN De 0,8° a 2°	Badajoz	255,00	250,00	-5,00
	Córdoba	251,00	248,50	-2,50
	Granada	254,88	251,00	-3,88
	Jaén	250,15	250,15	0,00
	Sevilla	256,25	256,25	0,00
	Cadiz	247,50	252,25	4,75
	Tarragona	250,00	250,00	0,00
	Toledo	251,00	252,00	1,00
ACEITE DE OLIVA LAMPANTE Más de 2°	Córdoba	242,50	240,00	-2,50
	Granada	244,75	241,75	-3,00
	Jaén	242,14	240,85	-1,29
	Málaga	244,00	244,80	0,80
	Sevilla	246,40	246,40	0,00
	Tarragona	225,00	225,00	0,00
	Badajoz	242,50	237,50	-5,00
ACEITE DE OLIVA REFINADO	Córdoba	248,00	245,00	-3,00
	Jaén	247,00	242,99	-4,01
	Sevilla	248,25	248,25	0,00
	Tarragona	247,50	245,00	-2,50
ACEITE DE ORUJO CRUDO	Córdoba	125,50	125,50	0,00
	Jaén	126,00	122,00	-4,00
	Tarragona	115,00	115,00	0,00
ACEITE DE ORUJO REFINADO	Córdoba	161,50	161,50	0,00
	Jaén	165,00	162,50	-2,50
	Tarragona	160,00	160,00	0,00
ACEITE DE GIRASOL REFINADO	Córdoba	75,61	75,11	-0,50
	Sevilla	75,50	75,08	-0,42
	Tarragona	74,50	73,50	-1,00
PIPA DE GIRASOL (9 - 2 - 44)	Sur	322,04	315,55	-6,49
	Centro	300,54	301,40	0,86
	Norte	300,54	291,77	-8,76

I-5 PRECIOS EN MERCADOS REPRESENTATIVOS - FRUTAS Y HORTALIZAS

PRECIOS DE PRODUCTOS NACIONALES

Mercados representativos de producción

Precios a la salida del centro de acondicionamiento de productos seleccionados, embalados y, en su caso, en palés (€/100 kg peso neto)

CITRICOS

PRODUCTO	MERCADO	VARIEDAD O TIPO	CAT.	CALIBRE	DIA/MES							
					24/9	25/9	26/9	27/9	28/9	29/9	30/9	PMPS
CLEMENTINA	Castellón	Clemenrubi/PRI23	I	1x-3	150,90	150,90	150,90	150,90	150,90	--	--	150,90
	Valencia	Clemenrubi/PRI23	I	1x-3	140,00	140,00	140,00	140,00	140,00	--	--	140,00
	Valencia	Clemensoon	I	1x-3	110,00	110,00	110,00	110,00	110,00	--	--	110,00
	Valencia	Oronules	I	1x-3	116,76	116,76	116,76	116,76	116,76	--	--	116,76
LIMÓN	Alicante	Fino	I	3-4	140,33	140,33	140,33	140,33	140,33	--	--	140,33
SATSUMA	Valencia	Clausellina/Okitsu	I	1x-3	65,17	65,17	65,17	65,17	65,17	--	--	65,17
	Valencia	Iwasaki	I	1x-3	55,60	55,60	55,60	55,60	55,60	--	--	55,60

FRUTAS DE PEPITA

PRODUCTO	MERCADO	VARIEDAD O TIPO	CAT.	CALIBRE mm	DIA/MES							
					24/9	25/9	26/9	27/9	28/9	29/9	30/9	PMPS
MANZANA	Gerona	Golden Delicious	I	70-80	104,06	104,06	104,06	104,06	104,06	--	--	104,06
	Lérida	Golden Delicious	I	70-80	75,00	72,00	75,00	69,00	68,00	--	--	71,70
	Zaragoza	Golden Delicious	I	70-80	119,60	--	109,00	128,06	99,65	--	--	108,74
	Gerona	Granny Smith	I	70-80	102,67	102,67	102,67	102,67	102,67	--	--	102,67
	Gerona	Red Delicious	I	70-80	83,80	83,80	83,80	83,80	83,80	--	--	83,80
	Zaragoza	Reineta	I	70-80	79,30	--	83,18	76,67	87,77	--	--	83,55
	Gerona	Royal Gala	I	70-80	86,17	86,17	86,17	86,17	86,17	--	--	86,17
	Lérida	Royal Gala	I	70-80	64,00	69,00	69,00	69,00	70,00	--	--	67,76
	Zaragoza	Royal Gala	I	70-80	99,90	--	97,84	--	97,19	--	--	98,15
	PERA	Lérida	Abbé Fétel	I	70-75	95,00	--	95,00	--	--	--	--
Lérida		Blanquilla	I	55-60	--	67,58	60,46	62,40	57,37	--	--	60,95
Zaragoza		Blanquilla	I	55-60	85,47	--	95,00	86,36	85,39	--	--	86,48
Lérida		Conferencia	I	60-65+	62,00	62,00	62,00	62,00	62,00	--	--	62,00
Zaragoza		Conferencia	I	60-65+	77,10	74,00	78,00	77,00	76,00	--	--	76,60
Lérida		Ercolini	I	55-60	79,00	79,00	79,00	71,00	84,82	--	--	75,96
Murcia		Ercolini	I	55-60	152,00	152,00	152,00	152,00	152,00	--	--	152,00
Lérida		Limonera	I	60-65	56,00	59,00	63,00	64,17	63,00	--	--	61,03
Zaragoza		Packham's Triumph	I	60-65	--	--	--	--	67,90	--	--	67,90
UVA DE MESA		Murcia	Autumn Royal	I	-	170,00	172,00	173,00	173,00	175,00	--	--
	Murcia	Crimson Seedless	I	-	195,00	195,00	195,00	195,00	195,00	--	--	195,00
	Alicante	D.ª María	I	-	111,70	111,70	111,70	111,70	111,70	--	--	111,70
	Alicante	Moscatel Italia	I	-	106,70	106,70	106,70	106,70	106,70	--	--	106,70
	Alicante	Ideal	I	-	107,85	107,85	107,85	107,85	107,85	--	--	107,85
	Alicante	Red Globe	I	-	107,69	107,69	107,69	107,69	107,69	--	--	107,69

FRUTAS DE HUESO

PRODUCTO	MERCADO	VARIEDAD O TIPO	CAT.	CALIBRE	DIA/MES							
					24/9	25/9	26/9	27/9	28/9	29/9	30/9	PMPS
CIRUELA	Zaragoza	Europeas	-	35 mm o superior	106,70	--	106,70	--	--	--	--	106,70
	Zaragoza	Reina Claudia	-	35 mm o superior	72,88	--	77,49	53,62	85,52	--	--	62,87
MELOCOTÓN	Lérida	Pulpa Amarilla	I	A/B	58,50	66,87	60,61	62,62	63,44	--	--	62,12
	Teruel	Pulpa Amarilla	I	A/B	--	--	--	--	86,84	--	--	86,84
	Zaragoza	Pulpa Amarilla	I	A/B	67,64	--	67,64	65,02	71,40	--	--	68,58
	Lérida	Pulpa Blanca	I	A/B	72,52	81,47	67,34	65,07	66,43	--	--	70,53
NECTARINA	Lérida	Pulpa Amarilla	I	A/B	71,37	61,53	56,69	59,41	73,03	--	--	66,19
	Zaragoza	Pulpa Amarilla	I	A/B	78,60	--	79,40	77,94	81,55	--	--	79,80
PARAGUAYA	Lérida	--	-	A/B	74,00	73,00	70,64	73,00	73,00	--	--	72,38
	Zaragoza	--	-	A/B	74,91	--	74,91	--	--	--	--	74,91

I-5 b FRUTAS Y HORTALIZAS
PRECIOS DE PRODUCTOS NACIONALES
Mercados representativos de producción

Referencia: Reglamento Delegado (UE) 2017/891 de la Comisión, de 13 de marzo (DOUE de 25 de mayo). Art. 55 y Anexo VI

Precios a la salida del centro de acondicionamiento de productos seleccionados, embalados y, en su caso, en palés (€/100kg peso neto)

CÍTRICOS

PRODUCTO	MERCADO	VARIEDAD O TIPO	CAT.	CALIBRE	PRECIO MEDIO PONDERADO SEMANAL NACIONAL Semana 39 - 2018: 24/09 - 30/09
CLEMENTINA	ESPAÑA	Todas las variedades	I	1X-3	140,12
LIMÓN	ESPAÑA	Todas las variedades	I	3-4	140,33
SATSUMA	ESPAÑA	Todas las variedades	I	1X-3	64,50

FRUTAS DE PEPITA

PRODUCTO	MERCADO	VARIEDAD O TIPO	CAT.	CALIBRE mm	PRECIO MEDIO PONDERADO SEMANAL NACIONAL Semana 39 - 2018: 24/09 - 30/09
MANZANA	ESPAÑA	Golden delicious	I	70/80	88,11
	ESPAÑA	Granny Smith	I	70/80	102,67
	ESPAÑA	Red Delicious y demás Var. Rojas	I	70/80	83,80
PERA	ESPAÑA	Abbé Fétel	I	70-75	95,00
	ESPAÑA	Blanquilla	I	55-60	66,11
	ESPAÑA	Conferencia	I	60/65+	71,63
UVA DE MESA	ESPAÑA	Todas las variedades con pepitas	I	-	108,93
	ESPAÑA	Todas las variedades sin pepitas	I	-	178,34

FRUTAS DE HUESO

PRODUCTO	MERCADO	VARIEDAD O TIPO	CAT.	CALIBRE	PRECIO MEDIO PONDERADO SEMANAL NACIONAL Semana 39 - 2018: 24/09 - 30/09
CIRUELA	ESPAÑA	Todos los tipos y variedades	-	35-40 mm o superior	67,36
MELOCOTÓN	ESPAÑA	Pulpa Amarilla	I	A/B	66,11
	ESPAÑA	Pulpa Blanca	I	A/B	70,53
NECTARINA	ESPAÑA	Pulpa Amarilla	I	A/B	68,75

I-5 PRECIOS EN MERCADOS REPRESENTATIVOS - FRUTAS Y HORTALIZAS

PRECIOS DE PRODUCTOS NACIONALES

Mercados representativos de producción

Precios a la salida del centro de acondicionamiento de productos seleccionados, embalados y, en su caso, en palé/100 kg peso neto)

HORTALIZAS

PRODUCTO	MERCADO	VARIEDAD O TIPO	CAT.	CALIBRE	DÍA/MES							
					24/9	25/9	26/9	27/9	28/9	29/9	30/9	PMPS
AJO	Cuenca	Blanco	-	50-60 mm	180,00	180,00	180,00	180,00	180,00	--	--	180,00
	Valladolid	Blanco	-	50-60 mm	180,00	180,00	180,00	180,00	180,00	--	--	180,00
	Albacete	Morado	-	50-80 mm	180,00	180,00	180,00	180,00	180,00	--	--	180,00
	Córdoba	Morado	-	50-80 mm	170,00	170,00	170,00	170,00	170,00	--	--	170,00
	Cuenca	Morado	-	50-80 mm	265,00	265,00	265,00	265,00	265,00	--	--	265,00
	Valladolid	Morado	-	50-80 mm	190,00	190,00	190,00	190,00	190,00	--	--	190,00
	Albacete	Primavera	-	50-60 mm	120,00	120,00	120,00	120,00	120,00	--	--	120,00
	Córdoba	Primavera	-	50-60 mm	149,88	149,90	149,91	149,92	149,93	98,14	--	123,69
	Cuenca	Primavera	-	50-60 mm	174,62	174,62	174,62	174,62	174,62	--	--	174,62
	Valladolid	Primavera	-	50-60 mm	130,00	130,00	130,00	130,00	130,00	--	--	130,00
ALCACHOFA	Granada	--	-	-	145,00	--	159,00	--	163,00	145,00	--	150,53
BERENJENA	Almería	Todos los tipos y variedades	-	-	67,34	56,47	55,50	56,00	63,50	--	--	62,05
CALABACÍN	Almería Murcia	Todas las variedades	-	14-21 g	23,00	21,43	29,26	25,71	33,43	--	--	27,22
		Todas las variedades	-	14-21 g	52,00	49,00	47,00	45,00	45,00	--	--	47,17
CEBOLLA	Albacete	Todos los tipos y variedades	-	40-80 mm	22,25	22,25	22,25	22,25	22,25	--	--	22,25
	Ciudad Real	Todos los tipos y variedades	-	40-80 mm	30,00	30,00	30,00	30,00	30,00	--	--	30,00
	Cuenca	Babosa	-	40-80 mm	20,00	20,00	20,00	20,00	20,00	--	--	20,00
	Cuenca	Grano	-	40-80 mm	31,00	31,00	31,00	31,00	31,00	--	--	31,00
	Murcia	Grano	-	40-80 mm	21,00	22,00	21,00	24,00	20,00	--	--	21,65
	Valencia	Grano	-	40-80 mm	27,00	27,00	27,00	27,00	27,00	--	--	27,00
CHAMPIÑÓN	Albacete	Cerrado	-	30-65 mm	180,55	180,55	180,55	180,55	180,55	--	--	180,55
	Cuenca	Cerrado	-	30-65 mm	195,00	195,00	195,00	195,00	195,00	--	--	195,00
	La Rioja	Cerrado	-	30-65 mm	222,21	222,41	222,48	222,79	222,79	--	--	222,55
	Navarra	Cerrado	-	30-65 mm	190,00	190,00	190,00	190,00	190,00	--	--	190,00
COLIFLOR	La Rioja Navarra	Todos los tipos y variedades	-	-	55,00	55,00	60,00	60,00	60,00	--	--	58,05
		Todos los tipos y variedades	-	-	59,00	59,00	59,00	59,00	59,00	--	--	59,00
COL-REPOLLO	León Toledo	Todos los tipos y variedades	-	-	23,00	23,00	23,00	23,00	23,00	--	--	23,00
		Todos los tipos y variedades	-	-	58,00	58,00	58,00	58,00	58,00	--	--	58,00
ESPARRAGO	Granada	Verde	-	10-16+	500,00	500,00	500,00	500,00	500,00	500,00	500,00	500,00
JUDÍA VERDE	Almería	Emerite	-	-	257,00	--	--	--	--	--	--	257,00
	Almería	Plana	-	-	128,29	127,14	121,50	137,43	126,00	--	--	124,86
	Granada	Plana	-	-	236,00	254,00	--	103,00	--	274,00	--	231,10
LECHUGA	Murcia	Baby	I	-	92,00	97,00	97,00	100,00	102,00	--	--	97,41
	Murcia	Iceberg	I	400g y+	110,00	112,00	112,00	115,00	116,00	--	--	113,24
	Murcia	Romana	I	400g y+	105,00	103,00	105,00	105,00	107,00	--	--	105,00
MELÓN	Ciudad Real	Todos los tipos y variedades	-	-	28,00	28,00	28,00	28,00	28,00	--	--	28,00
PEPINO	Almería	De Almería	-	350-500 g	61,44	56,08	62,48	64,21	70,12	--	--	62,70
	Murcia	Español	-	M (20-25 cm)	86,00	88,00	88,00	90,00	90,00	--	--	88,37
	Almería	Morico	-	-	66,00	--	65,00	--	59,00	--	--	63,19
PIMIENTO	Almería	Cuadrado Color	I	70 mm y +	97,00	--	102,00	--	100,00	--	--	100,28
	Murcia	Cuadrado Color	I	70 mm y +	50,00	54,00	54,00	52,00	54,00	--	--	52,56
	Almería	Cuadrado Verde	I	70 mm y +	58,82	68,24	74,12	71,76	64,00	--	--	67,39
	Murcia	Cuadrado Verde	I	70 mm y +	35,00	35,00	33,00	34,00	34,00	--	--	34,07
	Almería	Italiano Verde	I	40 mm y +	66,00	--	75,00	--	78,00	--	--	71,38
	Ciudad Real	Italiano Verde	I	40 mm y +	62,00	62,00	62,00	62,00	62,00	--	--	62,00
PUERRO	Segovia	Todos los tipos y variedades	-	-	63,00	63,00	63,00	63,00	63,00	--	--	63,00
	Valladolid	Todos los tipos y variedades	-	-	64,00	64,00	64,00	64,00	64,00	--	--	64,00
SANDÍA	Alicante	Con semillas	-	-	35,09	35,09	35,09	35,09	35,09	--	--	35,09
	Murcia	Sin semillas	-	-	31,00	32,00	27,00	30,00	33,00	--	--	31,01
	Toledo	Sin semillas	-	-	26,00	26,00	26,00	26,00	26,00	--	--	26,00
	Ciudad Real	Todos los tipos y variedades	-	-	21,00	21,00	21,00	21,00	21,00	--	--	21,00
SETAS CULTIVADAS	La Rioja	Pleurotus ostreatus	-	-	238,57	240,91	256,30	239,18	239,18	--	--	242,83
TOMATE TOMATE	Granada	Cereza	I	-	143,00	143,00	143,00	--	143,00	162,00	--	146,02
	Murcia	Cereza	I	-	201,00	202,00	202,00	203,00	205,00	--	--	202,46
	Almería	Redondo	I	57-100mm	90,00	96,00	99,00	103,00	95,00	--	--	96,60
	Murcia	Redondo	I	57-100mm	105,00	107,00	107,00	108,00	110,00	--	--	107,42
ZANAHORIA	Segovia	Todos los tipos y variedades	-	-	35,00	35,00	35,00	35,00	35,00	--	--	35,00
	Toledo	Todos los tipos y variedades	-	-	38,00	38,00	38,00	38,00	38,00	--	--	38,00
	Valladolid	Todos los tipos y variedades	-	-	37,00	37,00	37,00	37,00	37,00	--	--	37,00

I-5 b FRUTAS Y HORTALIZAS
PRECIOS DE PRODUCTOS NACIONALES
Mercados representativos de producción

Referencia: Reglamento Delegado (UE) 2017/891 de la Comisión, de 13 de marzo (DOUE de 25 de mayo). Art. 55 y Anexo VI

Precios a la salida del centro de acondicionamiento de productos seleccionados, embalados y, en su caso, en palés (€/100kg peso neto)

HORTALIZAS

PRODUCTO	MERCADO	VARIEDAD O TIPO	CAT.	CALIBRE	PRECIO MEDIO PONDERADO SEMANAL NACIONAL Semana 39 - 2018: 24/09 - 30/09
AJO	ESPAÑA	Blanco	-	50-60 mm	180,00
	ESPAÑA	Morado	-	45-55 mm	200,46
	ESPAÑA	Primavera	-	50-60 mm	134,72
BERENJENA	ESPAÑA	Todos los tipos y variedades	-	40+/70+	62,05
CALABACÍN	ESPAÑA	Todas las variedades	-	14-21	27,94
CEBOLLA	ESPAÑA	Todos los tipos y variedades	-	40-80	25,34
CHAMPIÑÓN (SETAS CULTIVADAS)	ESPAÑA	Cerrado	-	Medio (30-65 mm)	208,80
COLIFLOR	ESPAÑA	Todos los tipos y variedades	-	-	58,62
COL-REPOLLO	ESPAÑA	Todos los tipos y variedades	-	-	42,34
ESPÁRRAGO	ESPAÑA	Todos los tipos y variedades	-	10-16+	500,00
JUDÍA (VERDE)	ESPAÑA	Todos los tipos y variedades	-	-	167,78
LECHUGA	ESPAÑA	Todos los tipos y variedades	I	400 g o superior	109,94
MELÓN	ESPAÑA	Todos los tipos y variedades	-	-	28,00
PEPINO	ESPAÑA	Variedades lisas	-	350-500 g	62,70
PIMIENTO DULCE	ESPAÑA	Todos los tipos y variedades	I	40 mm o superior	78,77
PUERRO	ESPAÑA	Todos los tipos y variedades	-	-	63,19
SANDÍA	ESPAÑA	Todos los tipos y variedades	-	-	23,89
TOMATE	ESPAÑA	Cereza	I	-	185,61
	ESPAÑA	Redondo	I	57-100mm	104,72
ZANAHORIA	ESPAÑA	Todos los tipos y variedades	-	-	36,05

I-6 PRECIOS MEDIOS NACIONALES EN MERCADOS REPRESENTATIVOS VACUNO Y OVINO
A) BOVINO
1.- PRECIO MEDIO NACIONAL DE LAS CANALES DE BOVINO PESADO PROCEDENTES DE MATADEROS, SEGÚN MODELO DE CLASIFICACIÓN (R(CE) No 1308/2013. Annex IV. A).

(Commission Regulation - R 2017/1185 Art. 11 - Annex I.6) . Euro/100 kg canal

CATEGORÍA	CLASE DE CONFORMACION Y DE ESTADO DE ENGRASAMIENTO	Semana 17-23/09 2018	Semana 24-30/09 2018	Variación €
Categoría A: Canales de machos jóvenes sin castrar de más de un año y menos de dos años	Muy buena y poco cubierta (U-2)	394,00	390,94	-3,06
	Muy buena y cubierta (U-3)	391,36	390,26	-1,10
	Precio medio ponderado Categoría U	392,58	390,57	-2,01
	Buena y poco cubierta (R-2)	383,88	378,43	-5,45
	Buena y cubierta (R-3)	378,53	372,81	-5,71
	Precio medio ponderado Categoría R	381,38	375,81	-5,57
Categoría D: Canales de hembras que hayan parido	Menos buena y poco cubierta (O-2)	354,06	351,17	-2,89
	Menos buena y cubierta (O-3)	363,36	354,82	-8,54
	Precio medio ponderado Categoría O	357,23	352,41	-4,81
	Mediocre y poco cubierta (P-2)	202,62	208,39	5,77
	Mediocre y cubierta (P-3)	228,39	237,12	8,72
	Precio medio ponderado Categoría P	204,32	210,28	5,97
	Buena y cubierta (R-3)	277,96	269,54	-8,43
	Buena y grasa (R-4)	311,58	314,79	3,21
Precio medio ponderado Categoría R	289,26	284,74	-4,52	
Categoría E: Canales de otras hembras (de 12 meses ó más)	Menos buena y poco cubierta (O-2)	236,90	227,28	-9,62
	Menos buena y cubierta (O-3)	251,21	249,71	-1,51
	Menos buena y grasa (O-4)	278,18	282,28	4,11
	Precio medio ponderado Categoría O	248,00	243,71	-4,29
	Muy buena y poco cubierta (U-2)	406,94	414,04	7,10
	Muy buena y cubierta (U-3)	403,86	405,10	1,24
	Precio medio ponderado Categoría U	404,40	406,68	2,28
	Buena y poco cubierta (R-2)	380,21	395,97	15,76
Buena y cubierta (R-3)	372,50	373,09	0,59	
Buena y grasa (R-4)	357,51	355,25	-2,26	
Precio medio ponderado Categoría R	371,96	373,53	1,57	
Categoría Z: Canales de animales desde 8 a menos de 12 meses	Menos buena y poco cubierta (O-2)	321,66	333,47	11,81
	Menos buena y cubierta (O-3)	327,49	336,72	9,23
	Menos buena y grasa (O-4)	356,14	371,16	15,02
	Precio medio ponderado Categoría O	326,74	336,50	9,76
	Muy buena y poco cubierta (U-2)	412,56	408,94	-3,62
	Muy buena y cubierta (U-3)	408,90	408,62	-0,28
	Precio medio ponderado Categoría U	410,63	408,77	-1,85
	Buena y poco cubierta (R-2)	398,42	390,11	-8,31
Buena y cubierta (R-3)	395,88	394,91	-0,97	
Precio medio ponderado Categoría R	396,56	393,62	-2,94	
Categoría O: Canales de animales desde 12 meses ó más	Menos buena y poco cubierta (O-2)	349,31	333,47	-15,84
	Menos buena y cubierta (O-3)	362,40	351,87	-10,53
	Precio medio ponderado Categoría O	354,77	341,14	-13,63

I-6 PRECIOS MEDIOS NACIONALES EN MERCADOS REPRESENTATIVOS VACUNO Y OVINO**1.-PRECIO MEDIO NACIONAL DE DISTINTAS CATEGORÍAS DE BOVINO (Euro/100 kg)**

BOVINO VIVO	Semana 17-23/09 2018	Semana 24-30/09 2018	Variación €
Machos hasta 480 Kg. vivo	229,25	228,48	-0,77
Machos de más de 480 kg. vivo	204,00	203,71	-0,29
Hembras que hayan parido	98,18	100,00	1,82
Otras hembras de hasta 380 Kg. vivo	228,57	228,77	0,20
Otras hembras de más de 380 Kg. vivo	216,28	216,60	0,32

2.-PRECIO MEDIO NACIONAL DE ANIMALES VIVOS DE LA ESPECIE BOVINA (Commission Regulation - R 2017/1185 Art. 11 - Annex I.6)

OTROS BOVINOS	Semana 17-23/09 2018	Semana 24-30/09 2018	Variación €
Terneros de ocho días a cuatro semanas			
tipo cruzado	165,36	173,19	7,82
tipo frisón/país	105,18	103,79	-1,39
<i>Media ponderada nacional (Euro/Cabeza)</i>	135,27	138,49	3,21
Bovinos ligeros comprendidos entre seis y doce meses			
<i>Media ponderada nacional (Euro/100 kg Vivo)</i>	268,42	267,68	-0,74

B) CORDEROS**3.- PRECIOS MEDIOS NACIONALES DE LAS CANALES DE LA ESPECIES OVINA, SEGÚN MODELO DE CLASIFICACIÓN (R(CE) No 1308/2013. Annex IV. C) (Commission Regulation - R 2017/1185 Art. 11 - Annex I.6). Euro/100 kg Canal)**

CORDEROS I y II	Semana 17-23/09 2018	Semana 24-30/09 2018	Variación €
Corderos I (12 a 13 kg/canal)	625,30	625,30	-0,00
Corderos II (13,1 a 16 kg/canal)	577,81	577,81	0,00
<i>Media ponderada</i>	601,56	601,56	0,00

4.-PRECIOS MEDIOS NACIONALES DE LAS CANALES DE CORDERO EN MERCADOS REPRESENTATIVOS (R(CE) No 1308/2013. Annex IV. B) (Commission Regulation - R 2017/1185 Art. 11 - Annex I.6). Euro/100 Kg.)

MERCADO REPRESENTATIVO Cordero 9-19 kg	Semana 17-23/09 2018	Semana 24-30/09 2018	Variación €
Barcelona	698,58	698,06	-0,52
Madrid	750,08	750,08	0,00
Valencia	694,25	694,25	0,00
Albacete	609,16	609,16	0,00
Extremadura	613,36	613,35	-0,00
Segovia	614,70	614,70	0,00
Toledo	630,69	630,69	0,00
Zaragoza	648,46	648,46	0,00
<i>Media ponderada</i>	628,29	628,26	-0,03

PRECIOS MEDIOS NACIONALES EN MERCADOS REPRESENTATIVOS - PRODUCTOS**D-1)PRECIOS MEDIOS NACIONALES DE LAS CANALES DE LA ESPECIE PORCINA, SEGÚN MODELO DE CLASIFICACIÓN (R(CE) No 1308/2013. Annex IV. B). (Commission Regulation - R 2017/1185 Art. 11 - Annex I.6)**

Euro/100 kg Canal

	Clase S			Clase E			Clase U		
	Semana 17-23/09 2018	Semana 24-30/09 2018	Variación €	Semana 17-23/09 2018	Semana 24-30/09 2018	Variación €	Semana 17-23/09 2018	Semana 24-30/09 2018	Variación €
PRECIO MEDIO NACIONAL	151,86	148,06	-3,80	146,82	144,57	-2,25	153,43	149,79	-3,64

	Clase R			Clase O			Clase P		
	Semana 17-23/09 2018	Semana 24-30/09 2018	Variación €	Semana 17-23/09 2018	Semana 24-30/09 2018	Variación €	Semana 17-23/09 2018	Semana 24-30/09 2018	Variación €
PRECIO MEDIO NACIONAL	152,54	149,19	-3,34	150,56	147,01	-3,56	137,99	135,50	-2,48

D-2)-PORCINO CEBADO

Euros/kg vivo

MERCADO REPRESENTATIVO	SELECTO			NORMAL			GRASO		
	Semana 17-23/09 2018	Semana 24-30/09 2018	Variación €	Semana 17-23/09 2018	Semana 24-30/09 2018	Variación €	Semana 17-23/09 2018	Semana 24-30/09 2018	Variación €
Albacete	--	--	--	--	--	--	--	--	--
Barcelona	--	--	--	1,23	1,20	-0,02	1,20	1,17	-0,03
Huesca	1,23	1,20	-0,03	1,21	1,18	-0,03	1,19	1,16	-0,03
Lleida	1,21	1,18	-0,03	1,20	1,17	-0,03	1,19	1,16	-0,03
Murcia	1,22	1,20	-0,02	1,21	1,19	-0,02	1,20	1,18	-0,02
Pontevedra	1,20	1,17	-0,03	1,18	1,14	-0,03	1,53	1,49	-0,04
Salamanca	1,22	1,18	-0,03	1,20	1,18	-0,03	1,34	1,32	-0,02
Segovia	1,18	1,15	-0,03	1,17	1,14	-0,03	1,35	1,34	-0,02
Zaragoza	1,24	1,21	-0,03	1,20	1,17	-0,03	1,19	1,16	-0,03

PRECIOS MEDIOS NACIONALES EN MERCADOS REPRESENTATIVOS - PRODUCTOS**E) - PORCINO PRECOZ
LECHONES, OTRAS CALIDADES.**

Euro/100 Kg vivo

Cerdas de Desvieje	Semana 17-23/09 2018	Semana 24-30/09 2018	Variación €
Cerdas de Desvieje	51,66	48,93	-2,73
CERDOS CEBADOS			
Categoría U	118,14	115,34	-2,80
LECHONES			
Lleida.Base 20kg de peso.	112,50	112,50	0,00
Segovia.Base 20kg de peso.	165,00	165,00	0,00
Media nacional. Calidad Normal. Base 20 kg de peso	133,30	133,30	0,00

F) - TRONCO IBÉRICO

Euro/100 Kg vivo

TOSTONES	Semana 17-23/09 2018	Semana 24-30/09 2018	Variación €
De 5 a 9 kilos	329,29	325,00	-4,29
De 9 a 12 kilos	499,29	490,00	-9,29
LECHONES			
Lechón Ibérico Cruzado Base 23 kg	349,00	347,18	-1,82
MARRANOS			
Marranos Ibéricos de 35 a 60 kg	--	--	--
PRIMALES			
Primals Ibéricos de 60 a 100 kg	256,52	256,51	-0,01
CERDO CEBADO			
Cerdo Cebado (Intensivo)	207,05	206,89	-0,16
Cerdo Cebado de Campo (Extensivo)	215,19	215,04	-0,16
Cerdo Cebado de Bellota 100% Ibérico	--	--	--
DESVIEJE			
Reproductores de desvieje	108,70	108,70	0,00
REPRODUCTORES			
Reproductores >6 meses	374,50	374,50	0,00
CASTRONAS			
Castronas	100,00	100,00	0,00

Denominaciones de acuerdo con la Norma de Calidad (RD 4/2014)

PRECIOS DE MERCADO. PAÍSES MIEMBROS UE

Semana 38 (del 17 al 23 de septiembre). Año 2018

1.- PRECIO MEDIO NACIONAL DE LAS CANALES DE BOVINO PESADO SEGÚN MODELO DE CLASIFICACIÓN (R(CE) No 1308/2013. Annex IV. A)
(Commission Regulation - R 2017/1185 Art. 11 - Annex I.6)
(Euros/100 kg)

CATEGORIA	CLASE DE CONFORMACIÓN Y DE ESTADO DE ENGRASAMIENTO	Alemania (DE)	Irlanda (IE)	España (ES)	Francia (FR)	Italia (IT)	Polonia (PL)	Portugal (PT)	Reino Unido (UK)	UE-28	% España / UE
Categoría A: Canales de machos jóvenes sin castrar de más de 12 y menos 24 meses	Muy buena y poco cubierta (U-2)	394,3	373,6	394,0	406,0	415,8	349,8	397,4	414,2	398,6	-1,1
	Muy buena y cubierta (U-3)	391,0	374,8	391,4	386,0	407,7	345,4	396,3	412,4	389,6	0,5
	Buena y poco cubierta (R-2)	388,6	361,8	383,9	376,0	364,2	334,4	373,4	399,2	372,9	3,0
	Buena y cubierta (R-3)	384,0	365,6	378,5	368,0	362,2	338,9	385,6	404,5	374,5	1,1
	Menos buena y poco cubierta (O-2)	348,6	344,4	354,1	325,0	312,2	320,9	343,0	356,5	337,6	4,9
	Menos buena y cubierta (O-3)	353,7	348,6	363,4	323,0	311,6	324,0	364,9	370,1	346,3	4,9
	Categoría A		380,2	363,6	385,2	375,2	403,6	328,7	378,9	391,6	373,4
Categoría D: Hembras paridas	Buena y cubierta (R-3)	315,0	316,4	278,0	379,0	316,5	294,6	249,9	327,6	345,3	-19,5
	Buena y grasa (R-4)	314,7	317,6	311,6	365,0	287,2	300,9	237,1	324,5	315,6	-1,3
	Menos buena y poco cubierta (O-2)	284,8	292,1	236,9	331,0	270,2	271,8	216,8	291,6	270,3	-12,3
	Menos buena y cubierta (O-3)	290,1	294,3	251,2	327,0	275,3	283,2	217,9	303,8	291,3	-13,8
	Menos buena y grasa (O-4)	297,2	295,3	278,2	315,0	289,0	284,4	216,3	305,0	294,0	-5,4
	Mediocre y poco cubierta (P-2)	237,3	257,6	202,6	273,0	232,4	238,1	199,7	258,1	240,2	-15,6
	Mediocre y cubierta (P-3)	248,4	281,5	228,4	298,0	246,0	256,0	201,7	278,4	277,0	-17,6
Categoría D		282,7	289,2	241,4	328,8	251,1	273,2	211,3	294,3	290,4	-16,9
Categoría E: Hembras de más de 12 meses	Muy buena y poco cubierta (U-2)	388,8	390,6	406,9	436,0	446,6	340,0	400,8	424,2	431,1	-5,6
	Muy buena y cubierta (U-3)	382,9	392,0	403,9	446,0	456,7	329,1	394,7	430,5	424,3	-4,8
	Buena y poco cubierta (R-2)	378,5	375,9	380,2	382,0	428,4	319,8	389,7	413,3	376,7	0,9
	Buena y cubierta (R-3)	375,9	380,3	372,5	390,0	422,2	325,8	380,4	420,9	382,1	-2,5
	Buena y grasa (R-4)	370,3	380,0	357,5	376,0	390,5	315,1	385,9	421,5	396,0	-9,7
	Menos buena y poco cubierta (O-2)	285,4	348,5	321,7	311,0	300,6	291,1	362,8	368,5	301,4	6,7
	Menos buena y cubierta (O-3)	295,1	363,1	327,5	334,0	294,7	305,6	347,2	399,1	330,1	-0,8
	Menos buena y grasa (O-4)	301,5	360,6	356,1			292,5		405,3	370,1	-3,8
Categoría E		351,5	374,7	386,0	405,7	444,8	308,5	377,8	415,4	383,7	0,6
Categoría Z: Canales de machos y hembras de más de 8 y menos de 12 meses	Muy buena y poco cubierta (U-2)			412,6		457,6		396,1		416,3	-0,9
	Muy buena y cubierta (U-3)			408,9		559,0		396,3		412,8	-1,0
	Buena y poco cubierta (R-2)			398,4		389,7		361,2	279,4	382,7	4,1
	Buena y cubierta (R-3)			395,9			318,4	381,3		369,9	7,0
	Menos buena y poco cubierta (O-2)			349,3		400,3	283,9	334,6		346,7	0,8
	Menos buena y cubierta (O-3)			362,4		355,9		359,1	251,2	337,5	7,4
	Categoría Z			406,3		421,9	293,6	351,0	257,0	371,5	9,4

https://ec.europa.eu/agriculture/market-observatory/meat/beef/weekly-carcase-prices_en

2.- PRECIO MEDIO NACIONAL DE ANIMALES VIVOS DE LA ESPECIE BOVINA
(Commission Regulation - R 2017/1185 Art. 11 - Annex I.6)

CATEGORIA	Alemania (DE)	Irlanda (IE)	España (ES)	Francia (FR)	Italia (IT)	Polonia (PL)	Reino Unido (UK)	UE-28	% España / UE
Bovinos de mas de 6 y menos de 12 meses (Euros/kg vivo) <i>(Media ponderada Frison y Cruzado)</i>	1,95	2,22	2,68	2,73	2,92	2,47	1,76	2,33	15,00
Terneros de 8 días a 4 semanas (Euros/cabeza):									
. FRISON/PAIS	87,35	120,40	105,18	44,00	125,88	143,06	46,63	89,05	18,11
. CRUZADO	172,30	217,50	165,36	197,00	262,17	188,00	203,43	206,10	-19,77

https://ec.europa.eu/agriculture/market-observatory/meat/beef/weekly-live-prices_en

PRECIOS DE MERCADO. PAÍSES MIEMBROS UE

Semana 38 (del 17 al 23 de septiembre). Año 2018

B) OVINO

PRECIOS MEDIOS NACIONALES DE LAS CANALES DE LA ESPECIES OVINA, SEGÚN MODELO DE CLASIFICACIÓN (R(CE) No 1308/2013. Annex IV. C)
(Commission Regulation - R 2017/1185 Art. 11 - Annex I.6)
(EUROS\100 kg CANAL)

CATEGORIA	Bélgica (BE)	Alemania (DE)	España (ES)	Francia (FR)	Irlanda (IE)	Italia (IT)	Holanda (NL)	Polonia (PL)	Portugal (PT)	Reino Unido (UK)	UE-28	% España / UE
Canales de Corderos Pesados (>13 kg)	466,40	548,11	577,81	637,00	422,64	510,00	518,78	(*)		442,49	485,17	19,09
Canales de Corderos Ligeros (<13 kg)			625,30			600,00		(*)	568,00		570,89	9,53

CATEGORIA	Bulgaria (BG)	Estonia (EE)	Grecia (EL)	Croacia (HR)	Letonia (LV)	Hungría (HU)	Rumanía (RO)	Eslovenia (SI)	Eslovaquia (SK)	UE-28	% Croacia/UE
Canales de Corderos Pesados (>13 kg)		365,00		585,78	336,69	(*)	187,16			485,17	20,74
Canales de Corderos Ligeros (<13 kg)	542,95		474,97	597,02	371,70	580,13	(*)	553,29	c	570,89	4,58

(*) Data unavailable

c Confidential

https://ec.europa.eu/agriculture/sheep-goats/presentations_en

C) PORCINO

PRECIOS MEDIOS NACIONALES DE LAS CANALES DE LA ESPECIE PORCINA, SEGÚN MODELO DE CLASIFICACIÓN (R(CE) No 1308/2013. Annex IV. B)
(Commission Regulation - R 2017/1185 Art. 11 - Annex I.6)
(EUROS\100 kg CANAL)

CATEGORIA	Bélgica (BE)	Alemania (DE)	España (ES)	Francia (FR)	Irlanda (IE)	Italia (IT)	Holanda (NL)	Polonia (PL)	Portugal (PT)	Reino Unido (UK)	UE-28	% España / UE
Porcino. Clase S (>60% magro)	126,10	150,17	151,86	147,00	(*)		127,44	142,33	169,00	165,98	147,65	2,85
Porcino. Clase E (60-55% magro)	119,10	146,74	146,82	139,00	(*)	0,00	126,30	140,46	170,00	163,27	143,59	2,25
Porcino. Clase R (50-45% magro)		118,67	152,53			203,58				93,97	171,07	-10,84
Lechones (Euros/unidad)	27,50	37,00	26,66	21,80		70,38	17,50	41,11	38,00	56,44	35,31	-24,50

(*) Data unavailable

https://ec.europa.eu/agriculture/market-observatory/meat/pigmeat/statistics_en

D) POLLOS Y HUEVOS

PRECIO MEDIO NACIONAL DE CANALES DE POLLOS (65% RENDIMIENTO), Y DE HUEVOS (MEDIA DE LAS CLASES L Y M)
(Commission Regulation - R 2017/1185 Art. 11 - Annex I.8 (Eggs) y Annex I.9 (chicken))

CATEGORIA	Bélgica (BE)	Alemania (DE)	España (ES)	Francia (FR)	Irlanda (IE)	Italia (IT)	Holanda (NL)	Polonia (PL)	Portugal (PT)	Reino Unido (UK)	UE-28	% España / UE
Pollos. 65% de rendimiento (Euros/100kg canal)	180,00	280,00	167,16	230,00	96,90	203,75	176,00	128,19	155,00	(*)	187,17	-10,69
Huevos. Media Clases L y M (Euros/100 kg)	105,65	114,34	91,65	121,57	145,50	159,92	102,00	144,03	124,34	(*)	121,14	-24,35

(*) Data unavailable

https://ec.europa.eu/agriculture/poultry/presentations_en



GOBIERNO
DE ESPAÑA

MINISTERIO
DE AGRICULTURA, PESCA
Y ALIMENTACIÓN