



9 de mayo 2018

Índice:

1. Precios Medios Nacionales, comentarios y gráficos

2. Precios en Mercados Representativos UE (nacionales)

- 2.1 Cereales
- 2.2 Vinos
- 2.3 Aceites y Semillas
- 2.4 Frutas y Hortalizas
- 2.5 Vacuno
- 2.6 Ovino
- 2.7 Porcino

3. Precios en Mercados Representativos UE (semana anterior)



GOBIERNO
DE ESPAÑA

MINISTERIO
DE AGRICULTURA Y PESCA,
ALIMENTACIÓN Y MEDIO AMBIENTE

SECRETARÍA GENERAL TÉCNICA

Subdirección General de Estadística

sgestadi@mapama.es

<http://www.mapama.gob.es/es/estadistica/temas/default.aspx>

Publicación elaborada por la
Secretaría General Técnica
Subdirección General de Estadística



**MINISTERIO
DE AGRICULTURA Y PESCA,
ALIMENTACIÓN Y MEDIO AMBIENTE**

Edita

© Ministerio de Agricultura y Pesca, Alimentación y Medio Ambiente
Secretaría General Técnica
Centro de Publicaciones
Catálogo de Publicaciones de la Administración General del Estado:
<http://publicacionesoficiales.boe.es/>

N.I.P.O.: 013-18-086-0

Se permite la utilización, copia o reproducción de los datos de este Boletín siempre que se cite expresamente su procedencia

PRECIOS MEDIOS NACIONALES AGRÍCOLAS

PRODUCTOS AGRÍCOLAS (especificaciones)		Semana 17 23-29/04	Semana 18 30/04-06/05	Variación semanal euros	Variación semanal %
CEREALES, alfalfa y paja de girasol					
(1)	Trigo blando panificable (€/t)	182,62	180,98	-1,64	-0,90
(1)	Trigo duro (€/t)	200,66	200,66	0,00	0,00
(1)	Cebada pienso (€/t)	177,86	176,22	-1,64	-0,92
(1)	Cebada malta (€/t)	178,15	181,05	2,90	1,63
(1)	Maíz grano (€/t)	178,46	178,86	0,40	0,22
(4)	Arroz cáscara (€/t)	305,47	308,91	3,44	1,13
(1)	Alfalfa (€/t)	158,74	155,36	-3,37	-2,13
(1)	Paja de girasol (€/t)	327,88	327,88	0,00	0,00
VINOS					
(2)	Vino blanco sin DOP/IGP (€/hectolitro)	54,84	54,10	-0,73	-1,34
(2)	Vino tinto sin DOP/IGP, 12 p. color (€/hectolitro)	63,82	63,50	-0,32	-0,50
(2)	Vino con DOP/IGP blanco RUEDA (€/hectolitro)	(*) 268,40	(**) 269,23	0,83	0,31
(2)	Vino con DOP/IGP tinto RIOJA (€/hectolitro)	(*) 249,58	(**) 243,44	6,14	-2,46
ACEITES VEGETALES					
(3)	Aceite de oliva virgen extra < 0,8° (€/100 kg)	303,92	291,76	-12,16	-4,00
(3)	Aceite de oliva virgen, de 0,8° a 2° (€/100 kg)	278,96	267,57	-11,39	-4,08
(3)	Aceite de oliva lampante > 2° (€/100 kg)	262,27	244,24	-18,03	-6,88
(3)	Aceite de oliva refinado (€/100 kg)	268,25	253,63	-14,63	-5,45
(3)	Aceite de oliva orujo crudo (€/100 kg)	148,83	145,83	-3,00	-2,02
(3)	Aceite de oliva orujo refinado (€/100 kg)	201,50	196,20	-5,30	-2,63
(3)	Aceite de girasol refinado (€/100 kg)	73,33	73,33	0,00	0,00
FRUTAS					
(4)	Limón (€/100 kg)	54,22	70,29	16,07	29,64
(4)	Naranja (€/100 kg)	32,68	32,86	0,18	0,54
(4)	Aguacate (€/100 kg)	259,79	268,51	8,72	3,36
(4)	Albaricoque (€/100 kg)	-	107,50	-	-
(4)	Melocotón (€/100 kg)	-	159,30	-	-
(4)	Nispero (€/100 kg)	134,01	115,31	-18,69	-13,95
(4)	Manzana Golden (€/100 kg)	75,62	76,98	1,36	1,80
(4)	Pera Blanquilla (€/100 kg)	55,00	55,00	0,00	0,00
(4)	Plátano (€/100 kg)	50,67	50,30	-0,37	-0,73
HORTALIZAS					
(4)	Acelga (€/100kg)	41,63	43,38	1,75	4,21
(4)	Alcachofa (€/100kg)	40,30	37,72	-2,59	-6,42
(4)	Berenjena (€/100 kg)	27,21	25,97	-1,25	-4,59
(4)	Calabacín (€/100 kg)	28,31	35,27	6,96	24,59
(4)	Cebolla (€/100 kg)	30,91	33,19	2,28	7,36
(4)	Champiñón (€/100kg)	149,72	149,72	0,00	0,00
(4)	Coliflor (€/100 kg)	36,90	44,33	7,43	20,12
(4)	Espárrago (€/100 ud)	121,90	154,91	33,01	27,08
(4)	Fresa (€/100 kg)	103,00	98,00	-5,00	-4,85
(4)	Haba verde (€/100 kg)	128,14	120,82	-7,32	-5,72
(4)	Judía verde tipo plana (€/100 kg)	194,36	175,04	-19,32	-9,94
(4)	Lechuga Romana (€/100 ud)	22,56	21,87	-0,69	-3,07
(4)	Pepino (€/100 kg)	32,00	37,67	5,67	17,71
(4)	Pimiento verde tipo italiano (€/100 kg)	88,72	87,95	-0,77	-0,86
(4)	Tomate liso (€/100 kg)	45,00	48,35	3,35	7,45
(4)	Zanahoria (€/100 kg)	40,79	42,12	1,33	3,26
(4)	Patata (€/100 kg)	41,08	44,89	3,80	9,26

Posición comercial:

(1) Entrada industria; (2) Salida bodega; (3) Salida almazara; (4) Granel: sobre árbol, finca, almacén, agricultor, alhóndiga, lonja

(*) (**) En los vinos con DOP/IGP los precios son mensuales.

(*) Precio Marzo 2018. (**) Precio Abril 2018

COMENTARIOS DE MERCADO

● **CEREALES** (▼▲): Diferente comportamiento en los precios medios de los cereales grano, con subidas en cebada malta 1,63%, arroz cáscara 1,13% y maíz grano 0,22%. Las bajadas se han producido en cebada pienso (-0,92%) y trigo blando (-0,90%). El precio medio del trigo duro permanece estable.

● **VINOS** (▼▲): Ligeros descensos en los precios medios de los vinos sin DOP/IGP. El vino blanco desciende un (-1,34%) y el tinto un (-0,50%).

En los vinos con DOP/IGP el blanco RUEDA tiene un ligero movimiento al alza del 0,31%; mientras que el tinto RIOJA desciende un (-2,46%), ambos respecto del mes anterior.

● **ACEITES VEGETALES** (▼): Continúa el descenso generalizado en los precios medios de los aceites. Aceite lampante (-6,88%), aceite de oliva refinado (-5,45%), aceite virgen (-4,08%), virgen extra (-4,00%), aceite de orujo refinado (-2,63%) y aceite de orujo crudo (-2,02%).

El precio medio del aceite de girasol permanece estable.

● **CÍTRICOS** (▲): Gana protagonismo de forma muy importante la comercialización en origen de la variedad Verna, a precios interesantes, al tiempo que va desapareciendo rápidamente la del limón Fino, lo que conlleva que esta semana siga incrementándose notablemente la cotización media del limón (29,64%); la de la naranja tipo Navel (0,54%), aproximándose al final de su campaña, también sube, pero muy ligeramente.

● **FRUTA DE HUESO**: Con el comienzo del mes de mayo, se registran los primeros precios medios nacionales en origen de albaricoque (107,5 €/100 kg) y melocotón (159,3 €/kg).

● **FRUTA DE PÉPITA** (▲): Prosigue el incremento de la cotización de la manzana Golden (1,8%), mientras que, enfilando la recta final de su temporada, una semana más, no varía la de la pera Blanquilla.

● **HORTALIZAS** (▲▼): Tres productos de este sector registran esta semana subidas por encima del 20%: espárrago (27,08%) —que, recupera parte de lo perdido la semana anterior, de nuevo a la estela de los mercados granadinos—, calabacín (24,59%) y coliflor (20,12%). Entre los descensos, menos significativos relativamente —ninguno supera el 10%—, podría reseñarse el de la judía verde plana (-9,94%). La patata (9,26%) retoma la senda alcista, espoleada principalmente desde los mercados andaluces.

PRECIOS MEDIOS NACIONALES AGRÍCOLAS

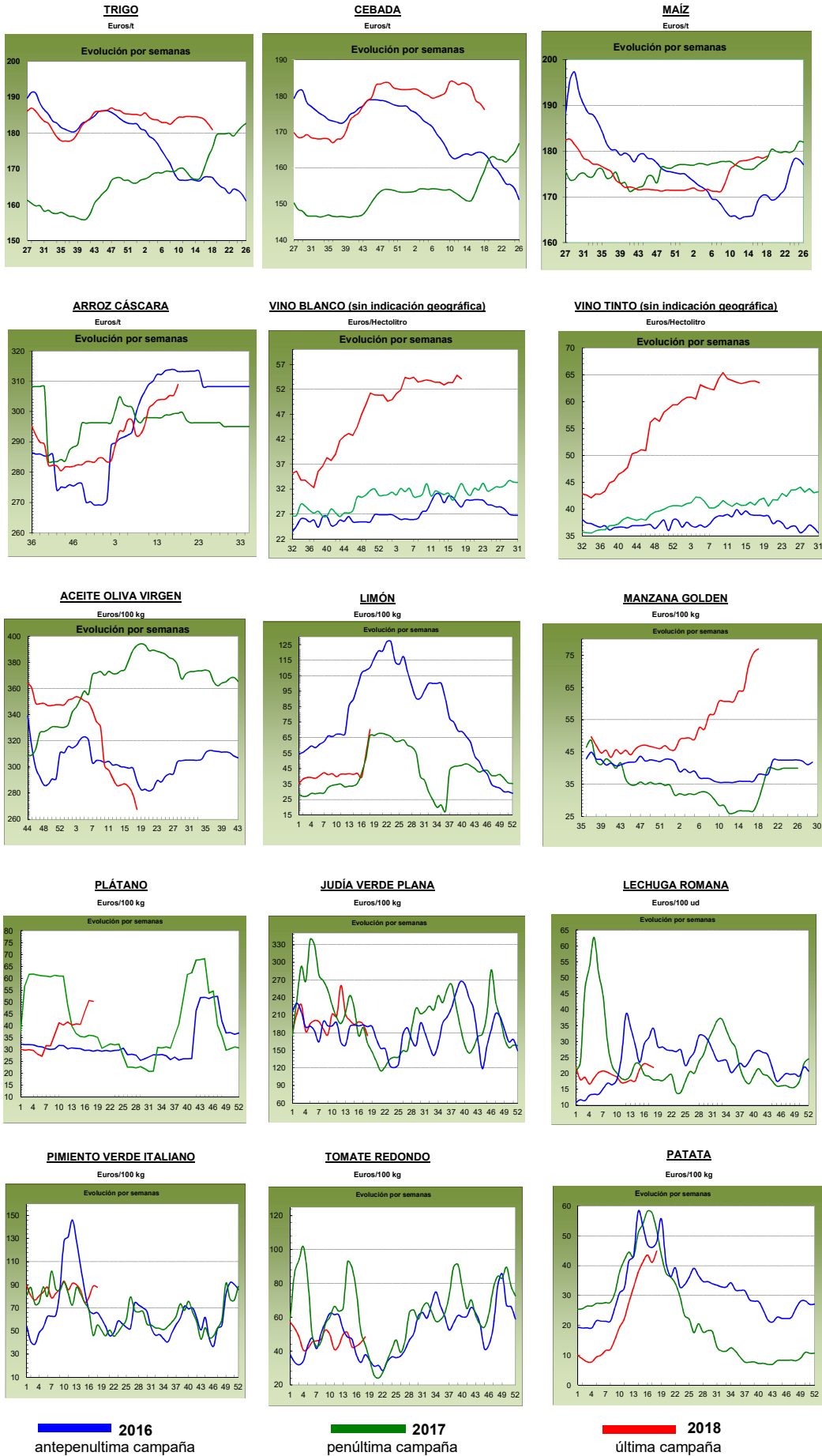

PRECIOS MEDIOS NACIONALES GANADEROS

PRODUCTOS GANADEROS (especificaciones)		Semana 17 23-29/04	Semana 18 30/04-06/05	Variación semanal euros	Variación semanal %
VACUNO					
(5)	Ternera, 180-300 kilos (€/100 kg canal)	392,74	392,57	-0,17	-0,04
(5)	Machos de 12 a 24 meses (Clase R) (€/100 kg canal)	390,15	389,59	-0,56	-0,14
(5)	Animales de 8 a 12 meses (Clase R) (€/100 kg canal)	397,73	398,74	1,01	0,25
(5)	Bovino vivo, conjunto categorías (€/100 kg vivo)	203,34	203,36	0,02	0,01
CORDERO					
(5)	Corderos 9-19 kilos (€/100 kg canal)	563,47	563,30	-0,17	-0,03
(5)	Corderos 12-16 kilos (€/100 kg canal)	545,29	545,11	-0,18	-0,03
PORCINO					
(5)	Porcino >60% magro (Clase S) (€/100 kg canal)	146,26	145,84	-0,42	-0,29
(5)	Porcino 60-55% magro (Clase E) (€/100 kg canal)	140,96	141,38	0,42	0,30
(5)	Porcino 55-50% magro (Clase U) (€/100 kg canal)	147,57	148,09	0,52	0,35
(5)	Porcino 50-45% magro (Clase R) (€/100 kg canal)	147,73	147,56	-0,17	-0,12
(5)	Lechon 20 kg (€/unidad)	53,96	49,81	-4,15	-7,69
POLLO					
(6)	Pollo, media de canales del 83% y 65% rdto. (€/100 kg canal)	160,20	162,04	1,84	1,15
(6)	Pollo P10 (83% rdto.) (€/100 kg canal)	162,75	164,00	1,25	0,77
(6)	Pollo P90 (65% rdto.) (€/100 kg canal)	159,88	161,81	1,93	1,21
HUEVOS					
(7)	Huevos, media Clase L y M (€/100 kg)	100,59	94,92	-5,67	-5,64
(7)	Huevos - Clase L (€/docena)	0,82	0,78	-0,04	-4,88
(7)	Huevos - Clase M (€/docena)	0,70	0,66	-0,04	-5,71
CONEJO					
(8)	Conejo 1,8-2,2 kilo, vivo (€/100 kg)	164,65	164,15	-0,50	-0,30
LECHE Y PRODUCTOS LÁCTEOS					
(10)	Suero de leche en polvo (€/100 kg)	59,42	64,65	5,23	8,80
(9)	Leche de vaca (€/100 litros). Fuente: FEAGA	Precio marzo 2018: 32,40 €/100 litros			
MIEL					
(11)	Miel multifloral a granel (€/100 kg)	Precio marzo 2018: 327,94 €/100 kg			

Posición comercial:

(5) Entrada matadero; (6) Salida muelle matadero; (7) Salida muelle centro de embalaje; (8) Salida granja; (9) Precio pagado al ganadero
(10) Precio franco fábrica sin impuestos ni costes; (11) Venta a la industria o mayorista

COMENTARIOS DE MERCADO

- **VACUNO:** Las cotizaciones de las **canales de vacuno** dependen de la demanda que tenga cada categoría, así, se registran bajadas del (-0,04%) en las de terneras, del (-0,14%) en las de los machos 12-24 meses y subidas del 0,25% en las de los animales 8-12 meses. Estabilidad en las cotizaciones del **vacuno con destino vida** (=) debido a que la demanda que se esperaba del exterior no ha sido todo lo elevada que se preveía. Salen animales vivos hacia los países árabes, Portugal y Francia, pero en volumen inferior al esperado.
- **OVINO** (=): Las canales de los corderos registraron esta semana precios estables (-0,03%, de media en sus diferentes clasificaciones). La demanda por parte de los países árabes para preparar la Fiesta del Ramadán no es todo lo elevada que se esperaba y, dado que sólo queda una semana para que se celebre, no es fácil que se produzca una demanda extra de última hora. El consumo de cordero, principalmente lechal, en España sigue bajo mínimos. Los precios en el sector se están manteniendo gracias a la demanda procedente de Francia, que elige nuestro producto gracias a su calidad.
- **PORCINO** (=): La variación media en las cotizaciones semanales de las **canales de porcino de capa blanca** se sitúan en el 0,06%. La demanda de animales vivos se mantiene, pero el problema llega en la carne, con pocos movimientos comercializadores, sobre todo al extranjero. Descenso del (-7,69%) en las cotizaciones de los **lechones base 20 kg** (▼). La incertidumbre del mercado y los precios que mantienen los cerdos cebados hacen que haya reticencias entre los ganaderos a la hora de reponer los espacios que les quedan vacíos en las explotaciones. Se busca la rentabilidad pagando menos por los animales pequeños destinados a cebo.
- **POLLOS** (▲): Incremento en la demanda de las canales de pollo, con lo que esta semana se anota una subida del 1,15% en las cotizaciones de las mismas.
- **HUEVOS** (▼): Una semana más, la demanda sigue muy baja, tanto de la industria como del exterior, con lo que la oferta supera claramente a la misma. Los precios registran descensos del (-4,88%) en la Clase L y del (-5,71%) en la M.
- **CONEJO** (▼): Bajada del (-0,30%) en las cotizaciones del conejo vivo de granja. El aumento en la oferta, principalmente, y el descenso en el consumo son las causas del comportamiento de los precios.
- **PRODUCTOS LÁCTEOS:** Subida del 8,80% en el precio del **suero de leche en polvo** (▲).
- **MIEL** (▲): El precio de la **miel multifloral a granel** subió en el mes de marzo un 2,20% respecto a febrero.

PRECIOS MEDIOS NACIONALES GANADEROS

VACUNO VIVO

Euro/100 kg vivo

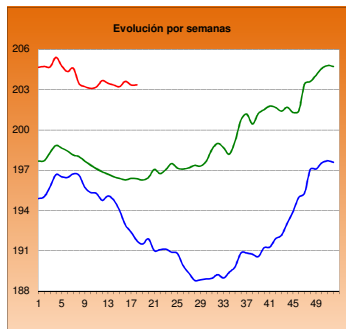

MACHOS 12-24 MESES (Clase R)

Euro/100 kg canal

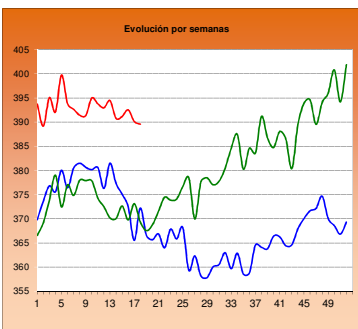

TERNERAS (Conjunto de Clases)

Euro/100 kg canal

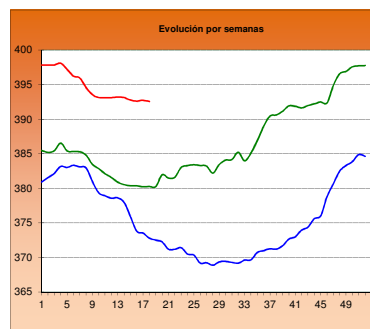

ANIMALES DE 8-12 MESES (Clase R)

Euro/100 kg canal

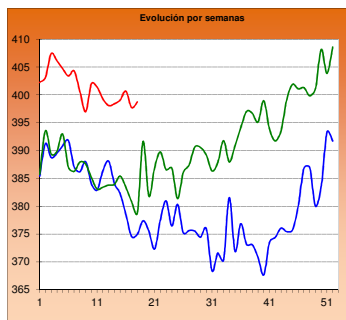

CORDERO 12-16 kilos

Euro/100 kg canal

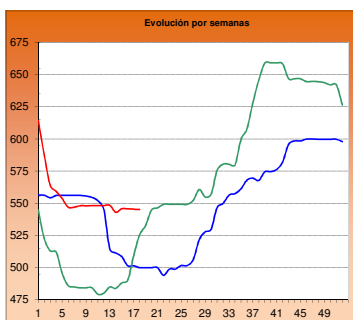

CORDERO 9-19 kilos

Euro/100 kg canal

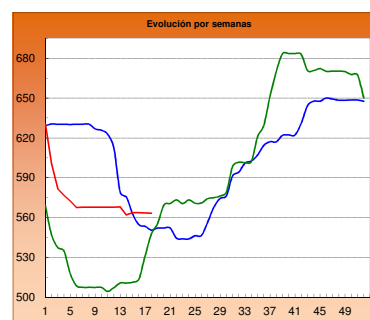

PORCINO >60% magro (Clase S)

Euro/100 kg canal

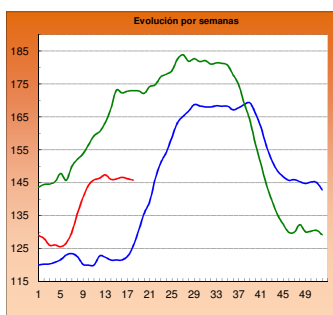

PORCINO 60-55% magro (Clase E)

Euro/100 kg canal

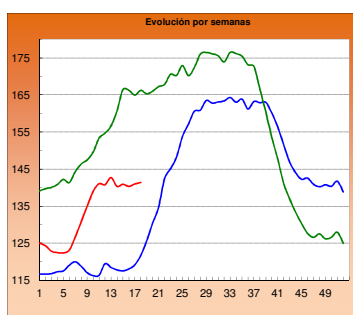

LECHONES Base 20 kg

Euro/unidad

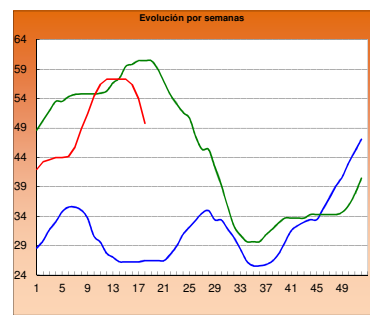

POLLO Canales del 83% y 65% rdto.

Euro/100 kg canal

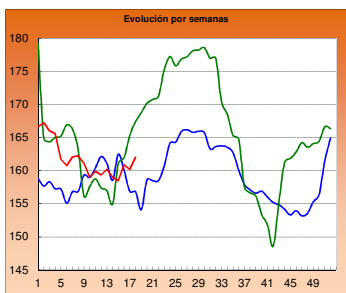

POLLO P90

Euro/100 kg canal

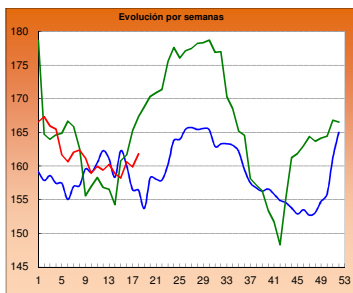

POLLO P10

Euro/100 kg canal

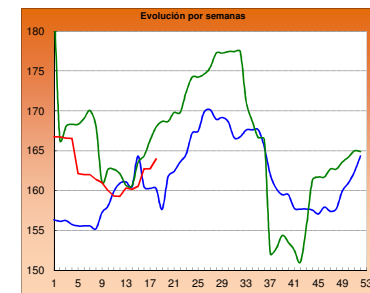

HUEVOS Clase L

Euro/ 100 kg canal

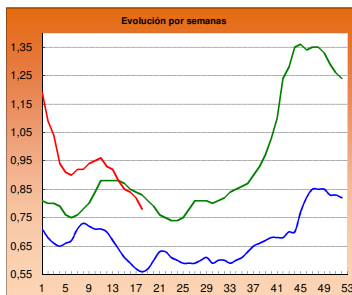

HUEVOS Clase M

Euro/ Docena

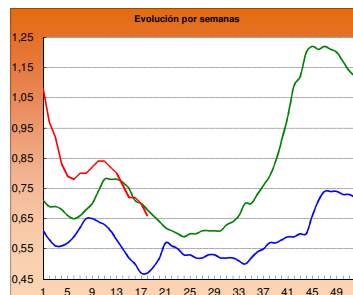

CONEJO VIVO

Euro/100 kg vivo

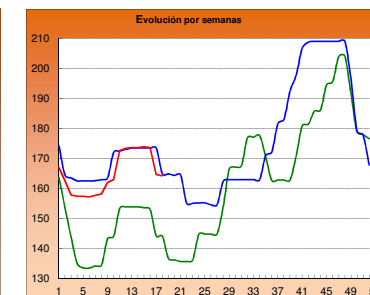

2016

2017

2018

I-2 PRECIOS EN MERCADOS REPRESENTATIVOS - CEREAL

Precios en Euro/Tonelada

REGLAMENTO (UE) 2017/1185 DE LA COMISION. Artículo 11, Anexo I. 1.
Precios de comercio al por mayor. Mercancia nacional y/o importada, sobre vehículo

PRODUCTO	MERCADO REPRESENTATIVO	Semana 23-29/04 2018	Semana 30/04-06/05 2018	Variación €
Trigo Blando Panificable	Albacete	185,00	185,00	0,00
	Ávila	183,00	182,00	-1,00
	Barcelona	193,00	193,00	0,00
	Burgos	179,80	174,60	-5,20
	Cádiz	185,00	185,00	0,00
	Huesca	183,00	185,00	2,00
	León	184,00	180,00	-4,00
	Lérida	183,00	183,00	0,00
	Madrid	182,00	180,00	-2,00
	Murcia	182,00	180,00	-2,00
	Navarra	183,00	180,00	-3,00
	Palencia	176,60	174,80	-1,80
	Pontevedra	195,00	193,00	-2,00
	Salamanca	186,40	185,40	-1,00
	Segovia	183,80	178,80	-5,00
	Sevilla	183,00	183,00	0,00
	Soria	179,80	180,90	1,10
	Tarragona	182,00	182,00	0,00
	Valladolid	179,00	178,00	-1,00
Zamora	182,00	178,40	-3,60	
Trigo Duro	Cádiz	195,00	195,00	0,00
	Córdoba	200,00	200,00	0,00
	Sevilla	195,00	195,00	0,00
	Zaragoza	215,00	215,00	0,00

I-2 PRECIOS EN MERCADOS REPRESENTATIVOS - CEREAL

Precios en Euro/Tonelada

REGLAMENTO (UE) 2017/1185 DE LA COMISION. Artículo 11, Anexo I. 1.

Precios de comercio al por mayor. Mercancía nacional y/o importada, sobre vehículo

PRODUCTO	MERCADO REPRESENTATIVO	Semana 23-29/04 2018	Semana 30/04-06/05 2018	Variación €
Cebada Pienso	Albacete	167,10	166,30	-0,80
	Ávila	182,00	178,00	-4,00
	Ciudad Real	175,80	173,20	-2,60
	La Coruña	187,00	187,00	0,00
	Cuenca	169,00	168,00	-1,00
	Gerona	184,00	183,00	-1,00
	Granada	177,00	177,00	0,00
	Huesca	170,00	170,00	0,00
	León	178,00	177,00	-1,00
	Lérida	175,00	173,00	-2,00
	Murcia	175,00	175,00	0,00
	Palencia	175,00	173,00	-2,00
	Pontevedra	188,00	187,00	-1,00
	Segovia	180,00	170,00	-10,00
	Sevilla	189,00	189,00	0,00
	Teruel	176,00	176,00	0,00
	Valladolid	178,00	176,00	-2,00
	Zamora	178,00	177,00	-1,00
	Zaragoza	176,00	176,00	0,00
Cebada Malta	Albacete	194,00	194,00	0,00
	Burgos	172,00	170,00	-2,00
	Cuenca	194,00	194,00	0,00
	Huesca	185,00	185,00	0,00
	Navarra	190,00	190,00	0,00
	Palencia	172,00	170,00	-2,00
	Valladolid	150,00	169,00	19,00

I-2 PRECIOS EN MERCADOS REPRESENTATIVOS - CEREAL

Precios en Euro/Tonelada

REGLAMENTO (UE) 2017/1185 DE LA COMISION. Artículo 11, Anexo I. 1. Cereales y 2 Arroz
 Maíz grano, precios de comercio al por mayor. Mercancía nacional y/o importada, sobre vehículo
 Arroz cáscara, arroz blanco precios salida almacén agricultor

PRODUCTO	MERCADO REPRESENTATIVO	Semana 23-29/04 2018	Semana 30/04-06/05 2018	Variación €
Maíz Grano	Badajoz	182,00	182,00	0,00
	Barcelona	181,00	182,00	1,00
	Cáceres	182,00	182,00	0,00
	La Coruña	180,00	180,00	0,00
	Gerona	181,00	182,00	1,00
	Huesca	173,00	175,00	2,00
	León	181,00	181,00	0,00
	Lérida	175,00	174,00	-1,00
	Madrid	177,00	176,00	-1,00
	Murcia	176,00	176,00	0,00
	Navarra	177,00	180,00	3,00
	Sevilla	182,00	182,00	0,00
	Valencia	179,00	179,00	0,00
	Zaragoza	180,00	180,00	0,00
	Arroz cáscara (Indica)	Badajoz	263,00	268,00
Sevilla		310,13	312,08	1,94
Valencia		265,00	265,00	0,00
Arroz cáscara (Japónica)	Badajoz	283,00	285,00	2,00
	Sevilla	315,40	316,04	0,65
	Valencia	330,00	330,00	0,00
Arroz blanco (Indica)	Badajoz	535,00	535,00	0,00
	Sevilla	490,00	490,00	0,00
	Valencia	557,50	557,50	0,00
Arroz blanco (Japónica)	Badajoz	550,00	550,00	0,00
	Sevilla	500,00	500,00	0,00
	Valencia	572,50	572,50	0,00
Arroz blanco vaporizado (Indica)	Sevilla	612,00	612,00	0,00
	Valencia	595,00	595,00	0,00
Arroz partido	Sevilla	307,00	307,00	0,00
	Valencia	325,00	325,00	0,00

**II-3 PRECIOS EN MERCADOS REPRESENTATIVOS
VINOS BLANCOS Y TINTOS**

R. EJECUCIÓN (UE) 2017/1185 de la COMISIÓN. Art 11 Anexo II. 3.

En €/hectolitro, salida bodega, a granel, pago al contado sin I.V.A.

PRODUCTO	MERCADO REPRESENTATIVO	Semana 23 - 29/04	Semana 30/04 - 6/05	Variación €
		17 2018	18 2018	
VINO BLANCO sin DOP/IGP				
	Albacete	58,02	56,29	-1,73
	Badajoz	55,99	55,67	-0,32
	Ciudad Real	55,47	53,53	-1,94
	Cuenca	51,69	53,56	1,87
	Toledo	51,58	53,35	1,77
VINO TINTO sin DOP/IGP				
Precio de vino tinto referido al producto de 12 puntos de color				
	Albacete	64,34	63,21	-1,13
	Ciudad Real	64,28	64,28	0,00
	Cuenca	60,64	62,23	1,59
	Badajoz	64,13	64,13	0,00
	Murcia	58,08	60,47	2,39
	Toledo	64,82	63,03	-1,79
	Valencia	64,27	64,27	0,00
PRODUCTO	ZONA DOP / IGP	Euros / Hectolitro		Variación €
		Marzo	Abril	
VINO BLANCO con DOP/IGP	RUEDA	268,40	269,23	0,84
VINO TINTO con DOP/IGP	RIOJA	249,58	243,44	-6,14

I-4 PRECIOS EN MERCADOS REPRESENTATIVOS DE ACEITES

Aceites. Precios sobre almazara, en €/100 kg, sin I.V.A. Rgto. 2017/1185. Art.11. Anexo I.3.

Semilla de girasol. Precios en centros de demanda, en €/100 kg, sin I.V.A. Rgto 2017/1185. Art. 8

PRODUCTO Y ESPECIFICACIONES	MERCADO REPRESENTATIVO	Semana	Semana	Variación €
		17 23 - 29/04 2018	18 30/04 - 6/05 2018	
ACEITE DE OLIVA VIRGEN EXTRA Menos de 0,8°	Badajoz	290,00	285,00	-5,00
	Ciudad Real	305,00	293,00	-12,00
	Córdoba	305,00	291,00	-14,00
	Granada	302,00	289,00	-13,00
	Jaén	299,37	287,67	-11,70
	Málaga	306,00	295,13	-10,88
	Sevilla	318,39	302,25	-16,15
	Tarragona	290,00	285,00	-5,00
	Toledo	302,00	292,00	-10,00
ACEITE DE OLIVA VIRGEN De 0,8° a 2°	Badajoz	255,00	255,00	0,00
	Córdoba	286,00	271,00	-15,00
	Granada	277,00	267,00	-10,00
	Jaén	272,83	263,88	-8,95
	Sevilla	288,48	278,68	-9,80
	Cadiz	265,00	264,00	-1,00
	Tarragona	270,00	257,50	-12,50
	Toledo	280,00	258,00	-22,00
ACEITE DE OLIVA LAMPANTE Más de 2°	Córdoba	265,00	248,50	-16,50
	Granada	265,00	246,00	-19,00
	Jaén	261,64	241,97	-19,67
	Málaga	270,00	258,74	-11,26
	Sevilla	273,09	266,75	-6,35
	Tarragona	240,00	217,50	-22,50
	Badajoz	245,00	235,00	-10,00
ACEITE DE OLIVA REFINADO	Córdoba	274,50	256,00	-18,50
	Jaén	267,50	252,50	-15,00
	Sevilla	276,00	261,00	-15,00
	Tarragona	255,00	245,00	-10,00
ACEITE DE ORUJO CRUDO	Córdoba	155,00	149,50	-5,50
	Jaén	151,50	148,00	-3,50
	Tarragona	140,00	140,00	0,00
ACEITE DE ORUJO REFINADO	Córdoba	200,00	195,00	-5,00
	Jaén	204,50	198,59	-5,92
	Tarragona	200,00	195,00	-5,00
ACEITE DE GIRASOL REFINADO	Córdoba	72,50	72,50	0,00
	Sevilla	72,48	72,48	0,00
	Tarragona	75,00	75,00	0,00
PIPA DE GIRASOL	Andalucía	336,60	336,60	0,00
	Centro-Norte	322,06	322,06	0,00

I-5 PRECIOS EN MERCADOS REPRESENTATIVOS - FRUTAS Y HORTALIZAS

PRECIOS DE PRODUCTOS NACIONALES

Mercados representativos de producción

Precios a la salida del centro de acondicionamiento de productos seleccionados, embalados y, en su caso, en palé/(100 kg peso neto)

CÍTRICOS

PRODUCTO	MERCADO	VARIEDAD O TIPO	CAT.	CALIBRE	DIA/MES							PMPS
					30/4	1/5	2/5	3/5	4/5	5/5	6/5	
LIMÓN	Alicante	Fino	I	3-4	110,00	--	82,57	--	--	--	--	87,39
	Alicante	Verna	I	3-4	150,00	--	151,00	153,63	151,00	--	--	151,42
	Málaga	Verna	I	3-4	170,00	--	168,00	167,00	170,00	--	--	168,75
	Murcia	Verna	I	3-4	160,00	--	163,00	162,00	160,00	--	--	161,24
MANDARINA	Valencia	Murcott	I	1-2	--	--	--	--	115,40	--	--	115,40
	Valencia	Nadorcott	I	1-2	--	--	--	135,38	145,02	136,92	--	139,13
	Valencia	Orri	I	1-2	--	--	--	135,21	166,47	--	--	143,35
	Castellón	Ortanique	I	1-2	--	--	--	65,00	70,54	--	--	68,22
	Valencia	Ortanique	I	1-2	--	--	58,13	59,79	62,50	64,20	--	58,62
NARANJA	Valencia	Navel Lane Late	I	3-6	--	--	63,54	63,73	60,09	61,00	--	60,52
	Castellón	Navel Powell	I	3-6	--	--	--	65,44	60,92	--	--	61,51
	Valencia	Navel Powell	I	3-6	--	--	--	--	73,44	60,93	--	73,41
	Castellón	Navelate	I	3-6	--	--	--	--	76,41	--	--	76,41
	Castellón	Valencia Late	I	3-6	--	--	68,80	74,03	--	--	--	73,61
	Valencia	Valencia Late	I	3-6	--	--	75,14	52,49	70,85	--	--	66,89

FRUTAS DE PEPITA

PRODUCTO	MERCADO	VARIEDAD O TIPO	CAT.	CALIBRE mm	DIA/MES							PMPS
					30/4	1/5	2/5	3/5	4/5	5/5	6/5	
MANZANA	Gerona	Fuji	I	70-80	110,15	--	110,15	110,15	110,15	--	--	110,15
	Zaragoza	Fuji	I	70-80	--	--	85,00	--	--	--	--	85,00
	Gerona	Golden Delicious	I	70-80	83,33	--	83,33	83,33	83,33	--	--	83,33
	Lérida	Golden Delicious	I	70-80	79,95	--	81,02	77,94	77,48	--	--	79,00
	Zaragoza	Golden Delicious	I	70-80	--	--	56,60	121,69	--	--	--	101,39
	Gerona	Granny Smith	I	70-80	90,35	--	90,35	90,35	90,35	--	--	90,35
	Lérida	Granny Smith	I	70-80	59,50	--	59,50	59,50	59,50	--	--	59,50
	Lérida	Red Chief	I	70-80	62,57	--	62,76	62,50	62,50	--	--	62,57
	Gerona	Red Delicious	I	70-80	92,00	--	92,00	92,00	92,00	--	--	92,00
	PERA	Lérida	Blanquilla	I	55-60	68,00	--	--	--	--	--	--
Zaragoza		Blanquilla	I	55-60	--	--	40,27	77,27	40,23	--	--	42,84
Lérida		Condesa (Alexandrina)	I	55-60	63,00	--	64,00	60,00	66,00	--	--	62,60
La Rioja		Conferencia	I	60-65+	78,00	78,00	78,00	78,00	78,00	--	--	78,00
Lérida		Conferencia	I	60-65+	75,48	--	73,74	75,74	72,39	--	--	74,29
Zaragoza		Conferencia	I	60-65+	--	--	81,88	81,77	--	--	--	81,84

FRUTAS DE HUESO

PRODUCTO	MERCADO	VARIEDAD O TIPO	CAT.	CALIBRE	DIA/MES							PMPS
					30/4	1/5	2/5	3/5	4/5	5/5	6/5	
AGUACATE	Granada	Hass	-	-	315,00	--	315,00	315,00	315,00	--	--	315,00
ALBARICOQUE	Murcia	Todos los tipos y variedades	-	45-50 mm	290,00	--	290,00	305,00	305,00	--	--	299,52
MELOCOTÓN	Murcia	Pulpa Amarilla	I	A/B	216,39	--	211,11	205,83	211,11	--	--	210,44
NECTARINA	Murcia	Pulpa Amarilla	I	A/B	242,78	--	232,22	221,67	232,22	--	--	230,97

I-5 b FRUTAS Y HORTALIZAS
PRECIOS DE PRODUCTOS NACIONALES
 Mercados representativos de producción

Referencia: Reglamento Delegado (UE) 2017/891 de la Comisión, de 13 de marzo (DOUE de 25 de mayo). Art. 55 y Anexo VI

Precios a la salida del centro de acondicionamiento de productos seleccionados, embalados y, en su caso, en palés €/100kg peso neto)

CÍTRICOS

PRODUCTO	MERCADO	VARIEDAD O TIPO	CAT.	CALIBRE	PRECIO MEDIO PONDERADO SEMANAL NACIONAL Semana 18 - 2018: 30/04 - 06/05
LIMÓN	ESPAÑA	Todas las variedades	I	3-4	159,83
MANDARINA	ESPAÑA	Todas las variedades	I	1-2	120,89
NARANJA	ESPAÑA	Lanelate	I	3-6	60,52
	ESPAÑA	Navelate	I	3-6	76,41
	ESPAÑA	Valencia Late	I	3-6	67,61

FRUTAS DE PEPITA

PRODUCTO	MERCADO	VARIEDAD O TIPO	CAT.	CALIBRE mm	PRECIO MEDIO PONDERADO SEMANAL NACIONAL Semana 18 - 2018: 30/04 - 06/05
MANZANA	ESPAÑA	Fuji	I	70/80	105,12
	ESPAÑA	Golden delicious	I	70/80	82,25
	ESPAÑA	Granny Smith	I	70/80	65,67
	ESPAÑA	Red Delicious y demás variedades rojas	I	70/80	72,87
PERA	ESPAÑA	Blanquilla	I	55/60	65,48
	ESPAÑA	Conferencia	I	60/65+	75,78

FRUTAS DE HUESO

PRODUCTO	MERCADO	VARIEDAD O TIPO	CAT.	CALIBRE	PRECIO MEDIO PONDERADO SEMANAL NACIONAL Semana 18 - 2018: 30/04 - 06/05
AGUACATE	ESPAÑA	Hass	-	-	315,00
ALBARICOQUE	ESPAÑA	Todos los tipos y variedades	-	45-50 mm	299,52
MELOCOTÓN	ESPAÑA	Pulpa Amarilla	I	A/B	210,44
NECTARINA	ESPAÑA	Pulpa Amarilla	I	A/B	230,97

I-5 PRECIOS EN MERCADOS REPRESENTATIVOS - FRUTAS Y HORTALIZAS

PRECIOS DE PRODUCTOS NACIONALES

Mercados representativos de producción

Precios a la salida del centro de acondicionamiento de productos seleccionados, embalados y, en su caso, en palé/100 kg peso neto)

HORTALIZAS

PRODUCTO	MERCADO	VARIEDAD O TIPO	CAT.	CALIBRE	DIA/MES							
					30/4	1/5	2/5	3/5	4/5	5/5	6/5	PMPS
AJO	Cuenca	Blanco	-	50-60 mm	180,00	--	180,00	180,00	180,00	--	--	180,00
	Albacete	Morado	-	50-80 mm	193,00	--	193,00	193,00	193,00	--	--	193,00
	Córdoba	Morado	-	50-80 mm	179,72	175,00	179,63	179,64	179,68	--	--	179,59
	Cuenca	Morado	-	50-80 mm	219,85	--	219,85	219,85	219,85	--	--	219,85
	Albacete	Primavera	-	50-60 mm	138,00	--	138,00	138,00	138,00	--	--	138,00
	Córdoba	Primavera	-	50-60 mm	154,72	140,00	154,72	154,72	154,72	--	--	154,71
Cuenca	Primavera	-	50-60 mm	188,00	--	188,00	188,00	188,00	--	--	188,00	
ALCACHOFA	Granada	-	-	-	--	80,00	80,00	80,00	80,00	--	80,00	80,00
	Murcia	-	-	-	50,00	--	50,00	51,00	57,00	--	--	52,10
BERENJENA	Almería	-	-	-	28,09	21,43	34,75	31,43	38,20	--	--	32,42
BRÓCOLI	Almería	-	-	-	--	--	--	89,00	--	--	--	89,00
	Murcia	-	-	-	85,00	--	85,00	85,00	90,00	--	--	86,40
CALABACÍN	Almería	-	-	14-21 g	55,47	55,29	55,14	58,82	80,25	--	--	59,55
	Murcia	-	-	14-21 g	42,00	--	40,00	45,00	47,00	--	--	43,83
CEBOLLA	Albacete	Todos los tipos y variedades	-	40-80 mm	--	--	--	--	--	38,50	--	38,50
	Valencia	Spring	-	40-80 mm	31,10	--	31,10	31,10	31,10	--	--	31,10
CHAMPIÑÓN	Albacete	Cerrado	-	30-65 mm	176,75	--	176,75	176,75	176,75	--	--	176,75
	Cuenca	Cerrado	-	30-65 mm	210,00	--	210,00	210,00	210,00	--	--	210,00
	La Rioja	Cerrado	-	30-65 mm	221,87	221,71	222,72	222,53	222,53	--	--	222,26
	Navarra	Cerrado	-	30-65 mm	190,00	--	190,00	190,00	190,00	--	--	190,00
COLIFLOR	Alicante	Blanca	-	-	--	--	--	--	--	60,00	--	60,00
	Castellón	Blanca	-	-	--	--	--	--	--	58,00	--	58,00
	La Rioja	Todos los tipos y variedades	-	-	43,64	43,64	43,64	43,64	43,64	--	--	43,64
	Murcia	Todos los tipos y variedades	-	-	65,00	--	66,00	66,00	65,00	--	--	65,59
ESPÁRRAGO	Granada	Morado	-	10-16+ mm	640,00	500,00	485,00	560,00	535,00	570,00	560,00	529,67
	Navarra	Todos los tipos y variedades	-	10-16+ mm	413,00	--	413,00	413,00	413,00	--	--	413,00
	Granada	Verde	-	10-16+ mm	275,49	314,14	350,22	262,32	329,06	363,86	276,91	311,57
FRESA	Huelva	Todas las variedades	-	-	153,00	--	153,00	153,00	153,00	--	--	153,00
JUDÍA VERDE	Almería	Emerite	-	-	248,00	--	266,00	--	252,00	--	--	257,09
	Almería	Plana	-	-	140,00	189,00	170,50	187,00	167,00	--	--	162,45
	Granada	Plana	-	-	197,00	--	220,00	--	196,00	215,00	--	206,27
LECHUGA	Murcia	Baby	I	-	97,00	--	100,00	95,00	95,00	--	--	96,69
	Alicante	Iceberg	I	400g y+	--	--	84,00	--	--	--	--	84,00
	Almería	Iceberg	I	400g y+	--	--	--	59,00	--	--	--	59,00
	Murcia	Iceberg	I	400g y+	127,00	--	130,00	135,00	130,00	--	--	130,19
	Murcia	Romana	I	-	94,00	--	94,00	92,00	92,00	--	--	93,01
PEPINO	Almería	De Almería	-	350-500 g	43,00	50,08	50,40	48,56	68,00	71,08	--	55,31
	Murcia	Español	-	M (20-25 cm)	82,00	--	79,00	79,00	81,00	--	--	80,33
	Almería	Morico	-	-	48,00	--	47,00	--	70,00	--	--	50,92
PIMIENTO	Alicante	Cuadrado Color	I	70 mm y +	--	--	136,79	--	--	--	--	136,79
	Almería	Cuadrado Color	I	70 mm y +	56,47	--	57,14	--	54,12	--	--	56,04
	Murcia	Cuadrado Color	I	70 mm y +	116,76	--	113,53	117,02	114,80	--	--	115,45
	Alicante	Cuadrado Verde	I	70 mm y +	--	--	115,38	98,51	--	--	--	111,42
	Almería	Cuadrado Verde	I	70 mm y +	62,46	64,55	69,88	60,86	57,56	--	--	63,06
	Murcia	Cuadrado Verde	I	70 mm y +	99,15	--	113,38	116,81	117,69	--	--	111,52
	Almería	Italiano Verde	I	40 mm y +	123,00	--	108,00	--	80,00	--	--	85,94
SETAS CULTIVADAS	La Rioja	Pleurotus ostreatus	-	-	224,46	222,71	221,92	220,00	220,00	--	--	221,92
TOMATE	Alicante	Cereza	I	-	--	--	--	--	135,63	--	--	135,63
	Almería	Cereza	I	-	--	83,00	92,00	72,00	68,00	78,00	--	76,47
	Granada	Cereza	I	-	176,00	--	173,00	168,00	167,00	165,00	--	170,03
	Murcia	Cereza	I	-	185,00	--	190,00	185,00	185,00	--	--	186,12
	Almería	Racimo	I	-	--	43,00	42,00	34,00	33,00	31,00	--	37,32
	Alicante	Redondo	I	57-100mm	--	--	--	--	56,54	--	--	56,54
	Almería	Redondo	I	57-100mm	65,00	53,03	47,44	50,18	43,65	47,14	--	49,82
	Granada	Redondo	I	57-100mm	62,00	--	65,00	63,00	62,00	63,00	--	63,09
	Murcia	Redondo	I	57-100mm	75,00	--	75,00	76,00	78,00	--	--	76,06

I-5 b FRUTAS Y HORTALIZAS
PRECIOS DE PRODUCTOS NACIONALES
Mercados representativos de producción

Referencia: Reglamento Delegado (UE) 2017/891 de la Comisión, de 13 de marzo (DOUE de 25 de mayo). Art. 55 y Anexo VI

Precios a la salida del centro de acondicionamiento de productos seleccionados, embalados y, en su caso, en palés (€/100kg peso neto)

HORTALIZAS

PRODUCTO	MERCADO	VARIEDAD O TIPO	CAT.	CALIBRE	PRECIO MEDIO PONDERADO SEMANAL NACIONAL Semana 18 - 2018: 30/04 - 06/05
AJO	ESPAÑA	Blanco	-	50-60 mm	180,00
	ESPAÑA	Morado	-	45-55 mm	188,31
	ESPAÑA	Primavera	-	50-60 mm	156,54
BERENJENA	ESPAÑA	Todos los tipos y variedades	-	40+/70+	32,42
CALABACÍN	ESPAÑA	Todas las variedades	-	14-21	59,39
CEBOLLA	ESPAÑA	Todos los tipos y variedades	-	40-80	34,80
CHAMPIÑÓN (SETAS CULTIVADAS)	ESPAÑA	Cerrado	-	Medio (30-65 mm)	212,49
COLIFLOR	ESPAÑA	Todos los tipos y variedades	-	16-20 cm	55,75
ESPÁRRAGO	ESPAÑA	Todos los tipos y variedades	-	10-16/16+ mm	318,33
FRESA	ESPAÑA	Todas las variedades	-	-	153,00
JUDÍA (VERDE)	ESPAÑA	Todos los tipos y variedades	-	-	192,59
LECHUGA	ESPAÑA	Todos los tipos y variedades	I	400 g o superior	110,48
PEPINO	ESPAÑA	Variedades lisas	-	350-500 g	55,31
PIMIENTO DULCE	ESPAÑA	Todos los tipos y variedades	I	40 mm o superior	97,61
TOMATE	ESPAÑA	"Cereza"	I	57-100 mm	114,07
	ESPAÑA	Racimo	I	-	37,32
	ESPAÑA	Redondo	I	-	57,27

I-6 PRECIOS EN MERCADOS REPRESENTATIVOS VACUNO Y OVINO

A) BOVINO

1.- PRECIO MEDIO NACIONAL (Euro/100 kg Canal) DE CANALES DE BOVINO PESADO SEGÚN MODELO COMUNITARIO DE CLASIFICACIÓN (R(CE) No 1249/2008 y R(UE) No 148/2014).

CATEGORÍA	CLASE DE CONFORMACIÓN Y DE ESTADO DE ENGRASAMIENTO	Semana 23-29/04 2018	Semana 30/04-06/05 2018	Variación €
Categoría A: Canales de machos jóvenes sin castrar de más de un año y menos de dos años	Muy buena y poco cubierta (U-2)	411,52	408,58	-2,94
	Muy buena y cubierta (U-3)	409,89	405,01	-4,88
	Precio medio ponderado Categoría U	410,65	406,66	-3,99
	Buena y poco cubierta (R-2)	393,32	389,19	-4,13
	Buena y cubierta (R-3)	386,54	390,05	3,50
	Precio medio ponderado Categoría R	390,15	389,59	-0,56
	Menos buena y poco cubierta(O-2)	360,62	354,94	-5,68
Menos buena y cubierta (O-3)	365,82	356,12	-9,69	
Precio medio ponderado Categoría O	362,39	355,34	-7,04	
Categoría D: Canales de hembras que hayan parido	Mediocre y poco cubierta (P-2)	193,60	198,56	4,96
	Mediocre y cubierta (P-3)	251,52	239,51	-12,02
	Precio medio ponderado Categoría P	197,42	201,26	3,84
	Buena y cubierta (R-3)	261,80	272,58	10,77
	Buena y grasa (R-4)	313,52	316,85	3,33
	Precio medio ponderado Categoría R	279,18	287,45	8,27
	Menos buena y poco cubierta(O-2)	231,64	235,12	3,48
Menos buena y cubierta (O-3)	227,40	236,29	8,90	
Menos buena y grasa (O-4)	262,33	269,62	7,28	
Precio medio ponderado Categoría O	232,60	239,11	6,51	
Categoría E: Canales de otras hembras (de 12 meses ó más)	Muy buena y poco cubierta (U-2)	419,18	420,29	1,11
	Muy buena y cubierta (U-3)	415,04	411,92	-3,12
	Precio medio ponderado Categoría U	415,77	413,40	-2,37
	Buena y poco cubierta (R-2)	403,38	399,47	-3,91
	Buena y cubierta (R-3)	400,39	396,28	-4,11
	Buena y grasa (R-4)	396,72	392,29	-4,42
	Precio medio ponderado Categoría R	400,34	396,23	-4,12
Menos buena y poco cubierta(O-2)	338,73	338,64	-0,09	
Menos buena y cubierta (O-3)	355,99	348,71	-7,28	
Menos buena y grasa (O-4)	347,00	350,70	3,70	
Precio medio ponderado Categoría O	352,74	346,90	-5,84	
Categoría Z: Canales de animales desde 8 a menos de 12 meses	Muy buena y poco cubierta (U-2)	423,35	423,72	0,37
	Muy buena y cubierta (U-3)	416,10	412,26	-3,84
	Precio medio ponderado Categoría U	419,52	417,66	-1,86
	Buena y poco cubierta (R-2)	400,71	395,92	-4,79
	Buena y cubierta (R-3)	396,63	399,78	3,14
	Precio medio ponderado Categoría R	397,73	398,74	1,02
	Menos buena y poco cubierta(O-2)	347,16	350,56	3,40
Menos buena y cubierta (O-3)	348,34	354,66	6,33	
Precio medio ponderado Categoría O	347,65	352,27	4,62	

I-6 PRECIOS EN MERCADOS REPRESENTATIVOS VACUNO Y OVINO
2.-PRECIO MEDIO NACIONAL DEL BOVINO (Euro/100 kg)

BOVINO VIVO	Semana 23-29/04 2018	Semana 30/04-06/05 2018	Variación €
Machos hasta 480 Kg. vivo	232,66	232,62	-0,04
Machos de más de 480 kg. vivo	212,34	212,31	-0,03
Hembras que hayan parido	99,64	99,91	0,28
Otras hembras de hasta 380 Kg. vivo	230,76	230,62	-0,15
Otras hembras de más de 380 Kg. vivo	221,84	221,25	-0,60

3.-PRECIO MEDIO NACIONAL DE OTROS ANIMALES DE LA ESPECIE BOVINA ((R(UE) No 807/2013)).

OTROS BOVINOS	Semana 23-29/04 2018	Semana 30/04-06/05 2018	Variación €
Terneros de ocho días a cuatro semanas tipo cruzado	197,56	198,74	1,18
tipo frisón/país	110,78	112,49	1,71
<i>Media ponderada nacional (Euro/Cabeza)</i>	154,17	155,62	1,44
Bovinos ligeros comprendidos entre seis y doce meses			
<i>Media ponderada nacional (Euro/100 kg Vivo)</i>	270,13	271,26	1,13

B) CORDEROS
**1.-PRECIOS MEDIOS NACIONALES DE CANALES DE OVINO FRESCAS O REFRIGERADAS R(CE) N° 315/2002
Euro/100 kg Canal**

CORDEROS I y II	Semana 23-29/04 2018	Semana 30/04-06/05 2018	Variación €
Corderos I (12 a 13 kg/canal)	568,80	568,62	-0,18
Corderos II (13,1 a 16 kg/canal)	521,78	521,60	-0,18
<i>Media ponderada</i>	545,29	545,11	-0,18

**2.-PRECIOS MEDIOS DE CANALES DE OVINO FRESCAS O REFRIGERADAS EN LOS MERCADOS NACIONALES
REPRESENTATIVOS PARA LA C.E.**

MERCADO REPRESENTATIVO Cordero 9-19 kg	Semana 23-29/04 2018	Semana 30/04-06/05 2018	Variación €
Barcelona	621,44	621,44	0,00
Madrid	630,08	610,08	-20,00
Valencia	689,30	689,38	0,07
Albacete	544,77	544,77	0,00
Extremadura	557,86	557,86	0,00
Segovia	555,32	555,32	0,00
Toledo	543,62	543,62	0,00
Zaragoza	569,33	569,33	0,00
<i>Media ponderada</i>	563,47	563,30	-0,17

PRECIOS EN MERCADOS REPRESENTATIVOS - PRODUCTOS GANADEROS

D-1)-CANAL PORCINO CAPA BLANCA
CLASIFICACIÓN EUROP (R(CE) No 1249/2008 y R(UE) No 148/2014)
Euro/100 kg Canal

	Clase S			Clase E			Clase U		
	Semana 23-29/04 2018	Semana 30/04-06/05 2018	Variación €	Semana 23-29/04 2018	Semana 30/04-06/05 2018	Variación €	Semana 23-29/04 2018	Semana 30/04-06/05 2018	Variación €
PRECIO MEDIO NACIONAL	146,26	145,84	-0,43	140,96	141,38	0,43	147,57	148,09	0,51

	Clase R			Clase O			Clase P		
	Semana 23-29/04 2018	Semana 30/04-06/05 2018	Variación €	Semana 23-29/04 2018	Semana 30/04-06/05 2018	Variación €	Semana 23-29/04 2018	Semana 30/04-06/05 2018	Variación €
PRECIO MEDIO NACIONAL	147,73	147,56	-0,17	145,04	144,89	-0,15	135,52	139,62	4,10

D-2)-PORCINO CEBADO

Euros/kg vivo

MERCADO REPRESENTATIVO	SELECTO			NORMAL			GRASO		
	Semana 23-29/04 2018	Semana 30/04-06/05 2018	Variación €	Semana 23-29/04 2018	Semana 30/04-06/05 2018	Variación €	Semana 23-29/04 2018	Semana 30/04-06/05 2018	Variación €
Albacete	--	--	--	--	--	--	--	--	--
Barcelona	--	--	--	1,21	1,21	0,00	1,18	1,18	0,00
Huesca	1,18	1,18	0,00	1,16	1,16	0,00	1,14	1,14	0,00
Lleida	1,17	1,17	0,00	1,16	1,16	0,00	1,14	1,14	0,00
Murcia	1,21	1,21	0,00	1,20	1,20	0,00	1,19	1,19	0,00
Pontevedra	1,21	1,21	0,00	1,18	1,18	0,00	1,54	1,54	0,00
Salamanca	1,16	1,16	0,00	1,14	1,14	0,00	1,32	1,32	0,00
Segovia	1,17	1,17	0,00	1,16	1,16	0,00	1,33	1,33	0,00
Zaragoza	1,20	1,20	0,00	1,16	1,16	0,00	1,14	1,14	0,00

PRECIOS EN MERCADOS REPRESENTATIVOS - PRODUCTOS GANADEROS - PORCINO

**E) - PORCINO PRECOZ
LECHONES, OTRAS CALIDADES.**

Euro/100 Kg vivo

Cerdas de Desvieje	Semana 23-29/04 2018	Semana 30/04-06/05 2018	Variación €
Cerdas de Desvieje	56,14	55,63	-0,50
CERDOS CEBADOS			
Categoría U	113,63	114,03	0,40
LECHONES			
Lleida.Base 20kg de peso.	250,00	230,00	-20,00
Segovia.Base 20kg de peso.	300,00	275,00	-25,00
Media nacional. Calidad Normal. Base 20 kg de peso	269,78	249,07	-20,71

F) - TRONCO IBÉRICO

Euro/100 Kg vivo

TOSTONES	Semana 23-29/04 2018	Semana 30/04-06/05 2018	Variación €
De 5 a 9 kilos	367,86	345,71	-22,14
De 9 a 12 kilos	697,86	680,00	-17,86
LECHONES			
Lechón Ibérico Cruzado Base 23 kg	517,23	513,42	-3,80
MARRANOS			
Marranos Ibéricos de 35 a 60 kg	356,97	356,37	-0,60
PRIMALES			
Primals Ibéricos de 60 a 100 kg	--	--	--
CERDO CEBADO			
Cerdo Cebado (Intensivo)	227,68	223,57	-4,11
Cerdo Cebado de Campo (Extensivo)	239,06	233,94	-5,12
Cerdo Cebado de Bellota 100% Ibérico	--	--	--
DESVEJE			
Reproductores de desvieje	139,13	139,13	0,00
REPRODUCTORES			
Reproductores >6 meses	374,50	374,50	0,00
CASTRONAS			
Castronas	104,35	104,35	0,00

Denominaciones de acuerdo con la Norma de Calidad (RD 4/2014)

PRECIOS DE MERCADO. PAÍSES MIEMBROS UE

Semana 17 (del 23 al 29 de abril). Año 2018

1.- PRECIO MEDIO NACIONAL DE LAS CANALES DE BOVINO PESADO SEGÚN MODELO DE CLASIFICACIÓN (R(CE) No 1308/2013. Annex IV. A)
(Commission Regulation - R 2017/1185 Art. 11 - Annex I.6)
(Euros/100 kg)

CATEGORIA	CLASE DE CONFORMACIÓN Y DE ESTADO DE ENGRASAMIENTO	Alemania (DE)	Irlanda (IE)	España (ES)	Francia (FR)	Italia (IT)	Polonia (PL)	Portugal (PT)	Reino Unido (UK)	UE-28	% España / UE
Categoría A: Canales de machos jóvenes sin castrar de más de 12 y menos 24 meses	Muy buena y poco cubierta (U-2)	400,0	403,6	411,5	412,0	424,6	349,7	406,3	415,1	407,8	0,9
	Muy buena y cubierta (U-3)	396,2	403,2	409,9	390,0	410,8	352,3	402,6	415,4	397,3	3,2
	Buena y poco cubierta (R-2)	394,0	391,1	393,3	379,0	382,5	339,7	386,4	400,3	380,3	3,4
	Buena y cubierta (R-3)	391,5	393,3	386,6	374,0	414,0	343,5	389,3	407,5	382,3	1,1
	Menos buena y poco cubierta (O-2)	363,3	372,9	360,6	332,0	337,5	331,8	346,5	361,0	347,9	3,7
	Menos buena y cubierta (O-3)	369,5	375,6	365,8	333,0	332,6	332,3	384,0	370,3	357,1	2,4
	Categoría A	387,9	392,5	395,7	380,5	415,0	336,6	386,3	392,8	382,3	3,5
Categoría D: Hembras paridas	Buena y cubierta (R-3)	339,1	359,2	261,8	371,0	326,9	308,3	261,6	352,8	348,6	-24,9
	Buena y grasa (R-4)	339,0	358,3	313,5	350,0	347,0	307,3	262,9	347,2	336,2	-6,8
	Menos buena y poco cubierta (O-2)	313,2	330,6	231,7	326,0	287,3	288,3	223,5	317,6	284,6	-18,6
	Menos buena y cubierta (O-3)	321,4	338,0	227,4	317,0	304,0	299,7	227,0	328,0	304,1	-25,2
	Menos buena y grasa (O-4)	325,5	338,1	262,3	303,0	322,1	299,3	237,1	327,0	315,1	-16,7
	Mediocre y poco cubierta (P-2)	260,1	297,7	193,6	262,0	259,0	252,9	213,6	276,9	254,5	-23,9
	Mediocre y cubierta (P-3)	271,7	326,9	251,5	287,0	282,1	256,0	217,5	295,9	287,8	-12,6
Categoría D	310,0	332,8	236,5	319,4	279,2	287,6	223,7	316,5	299,1	-20,9	
Categoría E: Hembras de más de 12 meses	Muy buena y poco cubierta (U-2)	395,5	422,2	419,2	434,0	462,6	334,7	409,5	429,5	445,5	-5,9
	Muy buena y cubierta (U-3)	386,7	424,9	415,0	442,0	467,8	336,1	403,1	432,7	428,8	-3,2
	Buena y poco cubierta (R-2)	382,6	405,8	403,4	368,0	445,4	331,6	397,6	414,0	386,1	4,5
	Buena y cubierta (R-3)	379,6	410,5	400,4	386,0	446,6	331,1	382,5	422,7	391,7	2,2
	Buena y grasa (R-4)	372,2	410,0	396,7	369,0	428,2	321,8	385,0	422,4	406,7	-2,5
	Menos buena y poco cubierta (O-2)	310,7	381,4	338,7	317,0	276,1	307,8	364,0	379,3	317,3	6,7
	Menos buena y cubierta (O-3)	322,1	394,4	356,0	329,0	312,9	314,7	341,9	401,3	347,5	2,5
	Menos buena y grasa (O-4)	321,9	392,8	347,0	323,0		315,2	347,7	406,3	384,4	-9,7
	Categoría E	362,2	406,1	404,4	400,9	459,4	319,1	382,3	417,0	394,7	2,5
Categoría Z: Canales de machos y hembras de más de 8 y menos de 12 meses	Muy buena y poco cubierta (U-2)			423,4		478,8		408,4		435,9	-2,9
	Muy buena y cubierta (U-3)			416,1				402,0		414,8	0,3
	Buena y poco cubierta (R-2)			400,7		417,2		377,8		397,9	0,7
	Buena y cubierta (R-3)			396,6				392,5	425,9	395,6	0,3
	Menos buena y poco cubierta (O-2)			347,2		441,4	308,5	338,8	350,2	347,5	-0,1
	Menos buena y cubierta (O-3)			348,3		368,6	310,0	373,6	349,8	346,0	0,7
	Categoría Z			379,6		452,5	308,9	360,8	360,9	377,5	0,6

https://ec.europa.eu/agriculture/market-observatory/meat/beef/weekly-carcase-prices_en

2.- PRECIO MEDIO NACIONAL DE ANIMALES VIVOS DE LA ESPECIE BOVINA
(Commission Regulation - R 2017/1185 Art. 11 - Annex I.6)

CATEGORIA	Alemania (DE)	Irlanda (IE)	España (ES)	Francia (FR)	Italia (IT)	Polonia (PL)	Reino Unido (UK)	UE-28	% España / UE
Bovinos de mas de 6 y menos de 12 meses (Euros/kg vivo) (Media ponderada Frison y Cruzado)	1,95	2,39	2,70	2,73	2,92	2,30	2,49	2,46	9,65
Terneros de 8 días a 4 semanas (Euros/cabeza):									
· FRISON/PAIS	121,19	139,49	110,78	126,00	139,68	153,15	58,53	121,71	-8,98
· CRUZADO	195,30	184,20	197,56	254,00	279,03	210,02	211,28	226,08	-12,61

https://ec.europa.eu/agriculture/market-observatory/meat/beef/weekly-live-prices_en

Semana 17 (del 23 al 29 de abril). Año 2018

B) OVINO

PRECIOS MEDIOS NACIONALES DE LAS CANALES DE LA ESPECIE OVINA, SEGÚN MODELO DE CLASIFICACIÓN (R(CE) No 1308/2013. Annex IV. C)
(Commission Regulation - R 2017/1185 Art. 11 - Annex I.6)
(EUROS\100 kg CANAL)

CATEGORIA	Bélgica (BE)	Alemania (DE)	España (ES)	Francia (FR)	Irlanda (IE)	Italia (IT)	Holanda (NL)	Polonia (PL)	Portugal (PT)	Reino Unido (UK)	UE-28	% España / UE
Canales de Corderos Pesados (>13 kg)	593,10	595,86	521,78	625,00	603,38	518,00	630,50	(*)		629,06	607,16	-14,06
Canales de Corderos Ligeros (<13 kg)			568,80			529,00		(*)	550,00		518,37	9,73

CATEGORIA	Bulgaria (BG)	Estonia (EE)	Grecia (EL)	Croacia (HR)	Letonia (LV)	Hungría (HU)	Rumanía (RO)	Eslovenia (SI)	Eslovaquia (SK)	UE-28	% Croacia/UE
Canales de Corderos Pesados (>13 kg)		312,00		555,67	342,70		287,38			607,16	-8,48
Canales de Corderos Ligeros (<13 kg)	562,36	(*)	432,50	642,83	370,41	544,78	(*)	538,31	c	518,37	24,01

(*) Data unavailable

c Confidential

https://ec.europa.eu/agriculture/sheep-goats/presentations_en

C) PORCINO

PRECIOS MEDIOS NACIONALES DE LAS CANALES DE LA ESPECIE PORCINA, SEGÚN MODELO DE CLASIFICACIÓN (R(CE) No 1308/2013. Annex IV. B)
(Commission Regulation - R 2017/1185 Art. 11 - Annex I.6)
(EUROS\100 kg CANAL)

CATEGORIA	Bélgica (BE)	Alemania (DE)	España (ES)	Francia (FR)	Irlanda (IE)	Italia (IT)	Holanda (NL)	Polonia (PL)	Portugal (PT)	Reino Unido (UK)	UE-28	% España / UE
Porcino. Clase S (>60% magro)	128,10	149,94	(*)	138,00	139,16		128,22	(*)	164,00	169,10	145,16	-
Porcino. Clase E (60-55% magro)	118,60	146,38	(*)	130,00	139,54	(*)	127,08	(*)	165,00	164,85	143,08	-
Porcino. Clase R (50-45% magro)		117,89	(*)			178,60				156,15	156,35	-
Lechones (Euros/unidad)	46,50	52,90	(*)	33,40		102,37	41,75	(*)	42,00	57,32	52,10	-

(*) Data unavailable

https://ec.europa.eu/agriculture/market-observatory/meat/pigmeat/statistics_en

D) POLLOS Y HUEVOS

PRECIO MEDIO NACIONAL DE CANALES DE POLLOS (65% RENDIMIENTO), Y DE HUEVOS (MEDIA DE LAS CLASES L Y M)
(Commission Regulation - R 2017/1185 Art. 11 - Annex I.8 (Eggs) y Annex I.9 (chicken))

CATEGORIA	Bélgica (BE)	Alemania (DE)	España (ES)	Francia (FR)	Irlanda (IE)	Italia (IT)	Holanda (NL)	Polonia (PL)	Portugal (PT)	Reino Unido (UK)	UE-28	% España / UE
Pollos. 65% de rendimiento (Euros/100kg canal)	166,00	272,00	(*)	230,00	96,04	212,50	176,00	(*)	147,00	158,36	184,63	-
Huevos. Media Clases L y M (Euros/100 kg)	106,12	122,43	(*)	137,52	150,46	184,92	105,00	(*)	123,02	105,50	130,54	-

(*) Data unavailable

https://ec.europa.eu/agriculture/poultry/presentations_en
https://ec.europa.eu/agriculture/eggs/presentations_en



GOBIERNO
DE ESPAÑA

MINISTERIO
DE AGRICULTURA Y PESCA,
ALIMENTACIÓN Y MEDIO AMBIENTE