



22 de junio 2016

Índice:

1. Precios Medios Nacionales, comentarios y gráficos
2. Precios en Mercados Representativos UE (nacionales)
 - 2.1 Cereales
 - 2.2 Vinos de mesa
 - 2.3 Aceites y Semillas
 - 2.4 Frutas y Hortalizas
 - 2.5 Vacuno
 - 2.6 Ovino
 - 2.7 Porcino
3. Precios en Mercados Representativos UE (semana anterior)



GOBIERNO
DE ESPAÑA

MINISTERIO
DE AGRICULTURA, ALIMENTACIÓN
Y MEDIO AMBIENTE

SECRETARÍA GENERAL TÉCNICA

Subdirección General de Estadística

sgestadi@magrama.es

<http://www.magrama.gob.es/es/estadistica/temas/default.aspx>

Publicación elaborada por la
Secretaría General Técnica
Subdirección General de Estadística



MINISTERIO DE AGRICULTURA, ALIMENTACIÓN Y MEDIO AMBIENTE

Edita

© Ministerio de Agricultura, Alimentación y Medio Ambiente
Secretaría General Técnica
Centro de Publicaciones
Catálogo de Publicaciones de la Administración General del Estado:
<http://publicacionesoficiales.boe.es/>

N.I.P.O.: 280-15-017-3

Se permite la utilización, copia o reproducción de los datos de este Boletín siempre que se cite expresamente su procedencia

PRECIOS MEDIOS NACIONALES AGRÍCOLAS

PRODUCTOS AGRÍCOLAS (especificaciones)		Semana 23 06-12/06	Semana 24 13-19/06	Variación semanal euros	Variación semanal %
CEREALES, alfalfa y pira de girasol					
(1)	Trigo blando panificable (€/t)	164,36	164,04	-0,32	-0,19
(1)	Cebada pienso (€/t)	155,55	155,35	-0,20	-0,13
(1)	Maíz grano (€/t)	175,69	178,26	2,57	1,46
(4)	Arroz cáscara (€/t)	313,36	308,22	-5,14	-1,64
(1)	Alfalfa (€/t)	156,43	155,85	-0,58	-0,37
(1)	Pipa de girasol (€/t)	370,73	370,73	0,00	0,00
VINOS (sin Indicación Geográfica)					
(2)	Vino blanco (€/hgdo)	2,48	2,41	-0,07	-2,82
(2)	Vino tinto, 12 puntos de color (€/hgdo)	2,88	2,80	-0,08	-2,78
ACEITES VEGETALES					
(3)	Aceite de oliva virgen, de 0,8° a 2° (€/100 kg)	289,65	288,59	-1,06	-0,37
(3)	Aceite de oliva lampante, más de 2° (€/100 kg)	278,87	279,83	0,96	0,34
(3)	Aceite de orujo crudo (€/100 kg)	98,44	98,39	-0,05	-0,05
(3)	Aceite girasol refinado (€/100 kg)	84,17	84,17	0,00	0,00
FRUTAS					
(4)	Limón (€/100 kg)	126,89	114,05	-12,84	-10,12
(4)	Naranja (€/100 kg)	41,76	48,21	6,45	15,45
(4)	Albaricoque (€/100kg)	81,54	63,54	-18,00	-22,07
(4)	Cereza (€/100kg)	195,78	167,33	-28,45	-14,53
(4)	Ciruella (€/100kg)	78,66	75,50	-3,16	-4,02
(4)	Melocotón (€/100kg)	79,50	61,22	-18,28	-23,00
(4)	Manzana Golden (€/100 kg)	42,50	42,50	0,00	0,00
(4)	Plátano (€/100kg)	29,64	29,82	0,18	0,61
HORTALIZAS					
(4)	Acelga (€/100kg)	45,20	43,79	-1,41	-3,13
(4)	Calabacín (€/100kg)	26,82	23,03	-3,79	-14,12
(4)	Cebolla (€/100kg)	30,09	28,88	-1,21	-4,01
(4)	Judía verde tipo plana (€/100 kg)	124,69	120,46	-4,23	-3,39
(4)	Lechuga Romana (€/100 kg)	26,84	27,37	0,54	2,00
(4)	Melón Piel de Sapo (€/100kg)	43,94	42,61	-1,33	-3,02
(4)	Pepino (€/100 kg)	42,78	37,16	-5,62	-13,14
(4)	Pimiento verde tipo italiano (€/100 kg)	58,47	56,39	-2,08	-3,56
(4)	Tomate liso (€/100 kg)	33,76	36,50	2,74	8,13
(4)	Zanahoria (€/100kg)	30,00	30,00	0,00	0,00
(4)	Patata (€/100 kg)	32,84	33,60	0,76	2,30

Posición comercial:

(1) Entrada industria; (2) Salida bodega; (3) Salida almazara; (4) Granel: sobre árbol, finca, almacén, agricultor, alhóndiga, lonja

- **CEREALES (▼):** Ligeros descensos en los precios medios de los cereales grano, excepto en el maíz que continúa su línea ascendente con un 1,46%. Trigo blando panificable (-0,19%), cebada pienso (-0,13%) y arroz cáscara (-1,64%).
- **VINOS SIN DOP/IGP (▼):** Nueva caída en los precios medios de los vinos sin DOP/IGP. Vino blanco (-2,82%) y vino tinto (-2,78%).
- **ACEITES VEGETALES (▲▼):** Continúan las ligeras oscilaciones al alza y a la baja en los precios medios de los aceites. Descienden el aceite de oliva virgen (-0,37%) y el aceite de orujo crudo (-0,05%); mientras que sube el precio del aceite de oliva lampante 0,34%. El precio del aceite de girasol refinado permanece estable.
- **CÍTRICOS (▲▼):** Tras la finalización de la campaña de los limones de cosecha, la entrada en comercialización de limones rojos comienza a hacer descender la cotización media en origen del producto (-10,12%). Repunta por el contrario esta semana el precio medio de la naranja Valencia Late (15,45%).
- **FRUTA DE HUESO (▼):** El incremento considerable de la oferta a medida que avanza la temporada provoca caídas generalizadas en los precios medios de la fruta de hueso: melocotón (-23%), albaricoque (-22,07%), cereza (-14,53%) y ciruela (-4,02%).
- **FRUTA DE PEPITA Y PLÁTANO (=):** Una semana más no se mueve la cotización de la manzana Golden (0,0%) ni, apenas, la del plátano (0,61%).
- **HORTALIZAS (▼):** Descensos de los precios medios de la mayoría de los productos hortícolas, entre los que cabe resaltar los del calabacín (-14,12%), el pepino (-13,14%) o la cebolla (-4,01%). Reseñable también, en sentido contrario y continuando con la tendencia de la semana anterior, el incremento de la cotización del tomate redondo liso (8,13%). Ligeros ascensos del precio en origen de la patata (2,30%).

PRECIOS MEDIOS NACIONALES AGRÍCOLAS

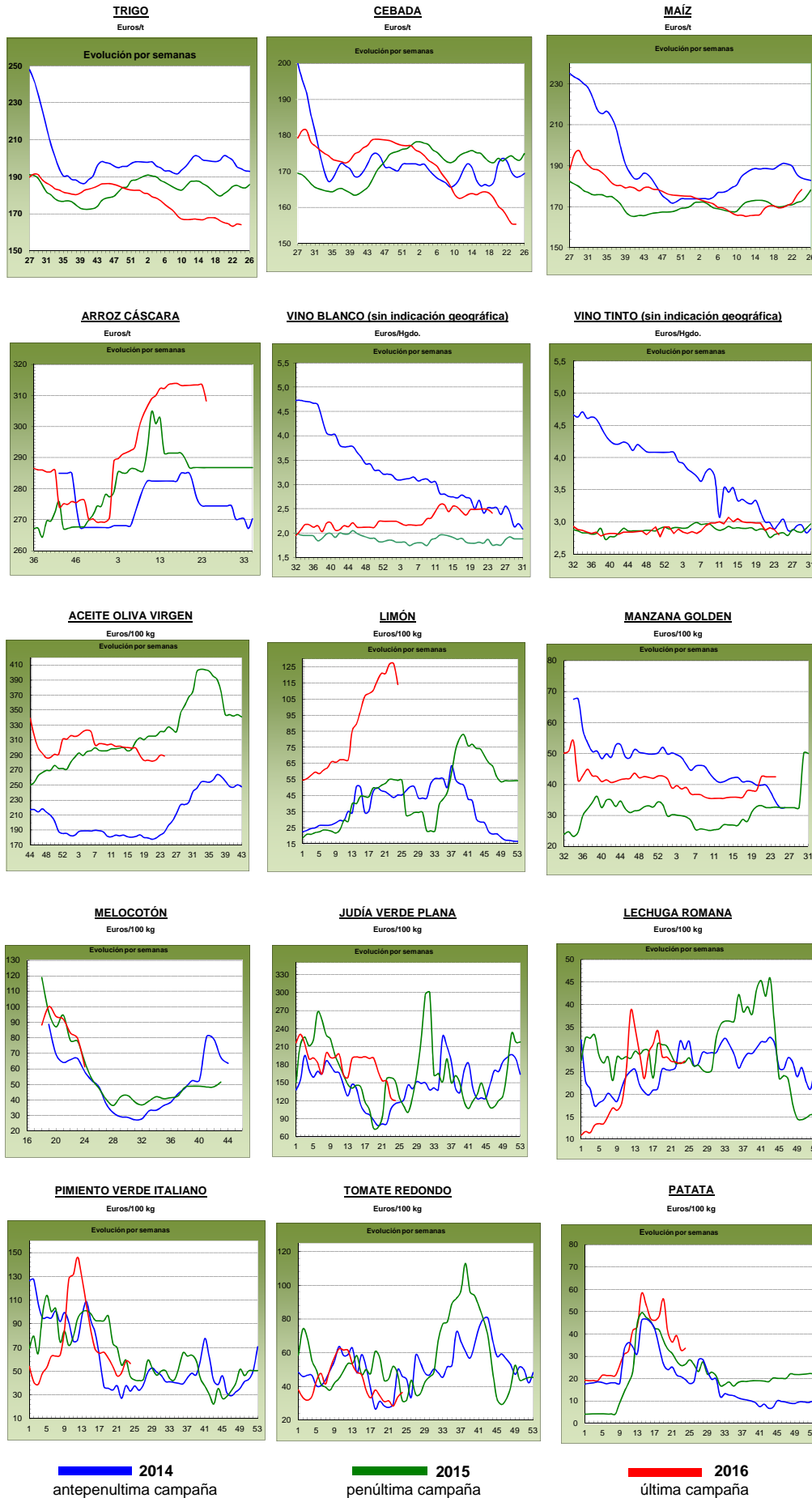

PRECIOS MEDIOS NACIONALES GANADEROS

PRODUCTOS GANADEROS (especificaciones)		Semana 23 06-12/06	Semana 24 13-19/06	Variación semanal euros	Variación semanal %
VACUNO					
(5)	Ternera, 180-300 kilos (€100 kg canal)	371,43	370,51	-0,92	-0,25
(5)	Machos de 12 a 24 meses (Clase R) (€100 kg canal)	367,86	365,85	-2,01	-0,55
(5)	Animales de 8 a 12 meses (Clase R) (€100 kg canal)	380,96	376,46	-4,50	-1,18
(5)	Bovino vivo, conjunto categorías (€100 kg vivo)	191,13	190,90	-0,23	-0,12
CORDERO					
(5)	Corderos 9-19 kilos (€100 kg canal)	544,05	543,99	-0,06	-0,01
(5)	Corderos 12-16 kilos (€100 kg canal)	498,77	498,77	0,00	0,00
PORCINO					
(5)	Porcino >60% magro (Clase S) (€100 kg canal)	151,14	154,33	3,19	2,11
(5)	Porcino 60-55% magro (Clase E) (€100 kg canal)	145,08	148,22	3,14	2,16
(5)	Porcino 55-50% magro (Clase U) (€100 kg canal)	151,51	155,49	3,98	2,63
(5)	Porcino 50-45% magro (Clase R) (€100 kg canal)	154,38	157,23	2,85	1,85
(5)	Lechon 20 kg (€unidad)	28,96	30,94	1,98	6,84
POLLO					
(6)	Pollo, media de canales del 83% y 65% rdto. (€100 kg canal)	160,69	164,15	3,46	2,15
(6)	Pollo P10 (83% rdto.) (€100 kg canal)	164,57	167,22	2,65	1,61
(6)	Pollo P90 (65% rdto.) (€100 kg canal)	160,24	163,80	3,56	2,22
HUEVOS					
(7)	Huevos, media Clase L y M (€100 kg)	76,77	74,81	-1,96	-2,55
(7)	Huevos - Clase L (€docena)	0,61	0,60	-0,01	-1,64
(7)	Huevos - Clase M (€docena)	0,55	0,53	-0,02	-3,64
CONEJO					
(8)	Conejo 1,8-2,2 kilo, vivo (€100 kg)	136,07	144,71	8,64	6,35
LECHE Y PRODUCTOS LÁCTEOS					
(10)	Suero de leche en polvo (€100 kg)	52,56	53,01	0,45	0,86
(9)	Leche de vaca (€100 litros). Fuente: FEAGA	Precio abril 2016: 29,80 €100 litros			
MIEL					
(11)	Miel multifloral a granel (€100 kg)	Precio abril 2016: 328,46 €100 kg			

Posición comercial:

- (5) Entrada matadero; (6) Salida muelle matadero; (7) Salida muelle centro de embalaje; (8) Salida granja; (9) Precio pagado al ganadero
 (10) Precio franco fábrica sin impuestos ni costes; (11) Venta a la industria o mayorista

COMENTARIOS DE MERCADO

- **VACUNO** (▼): Descensos en los precios de las **canales de vacuno**, encabezados por el (-1,18%) de las canales de los animales 8-12 meses, el (-0,55%) de las de los machos 12-24 meses y el (-0,25%) de las de las terneras. Las cotizaciones de los **animales con destino vida** descienden el (-0,12%).
- **CORDERO** (=): Sin variación en los precios de las canales de cordero (0,00% de media) debido a una oferta y una demanda equilibradas en las últimas semanas. El consumo interior sigue siendo muy bajo a pesar de haber llegado las buenas temperaturas y, nuevamente, es la demanda exterior la que sostiene las cotizaciones.
- **PORCINO** (▲): Aumento en los precios de las **canales de porcino de capa blanca** (2,19% de media), sumando ya ocho semanas consecutivas de precios al alza. Las cotizaciones empiezan a converger con las reseñadas en esta misma semana de 2015. La oferta sigue disminuyendo, tanto en peso como en unidades, mientras la demanda por parte de China sigue en aumento. El sector mantuvo los precios más bajos de Europa en semanas anteriores, lo que contribuyó a ganar competitividad entre sus competidores, pero las últimas subidas de precios han equiparado los precios españoles a los de Alemania, por lo que habrá que estar atentos a cómo influye este factor en la comercialización del porcino en próximas semanas. Los precios de los **lechones base 20 kg** (▲) subieron el 6,84%, impulsados por una demanda que supera a la oferta, la cual va disminuyendo según pasan las semanas. Las continuas subidas en los precios del porcino de cebo impulsan los precios de los lechones al alza, no sólo en España, sino en toda Europa.
- **POLLOS** (▲): Sigue el buen comportamiento de la demanda de canales de pollo, con un consumo al alza que eleva las cotizaciones (2,15%).
- **HUEVOS** (▼): Una semana más, la falta de actividad en este sector marca la evolución de los precios de los huevos (-1,64% la variación en la Clase L y -3,64% en la Clase M). La demanda, tanto nacional como exterior, ha disminuido.
- **CONEJO** (▲): Si se une un ligero descenso en la oferta de conejos vivos de granja a un ligero aumento en la demanda, se obtiene una subida de precios del 6,35%. Los precios de este producto no subían desde mediados del mes de marzo de este mismo año.
- **PRODUCTOS LÁCTEOS**: Los precios del **suero de leche en polvo** (=) registran una leve subida del (0,86%).

PRECIOS MEDIOS NACIONALES GANADEROS

VACUNO VIVO

Euro/100 kg vivo

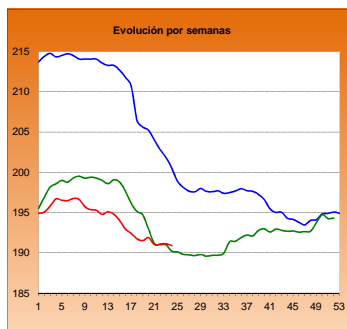

MACHOS 12-24 MESES (Clase R)

Euro/100 kg canal

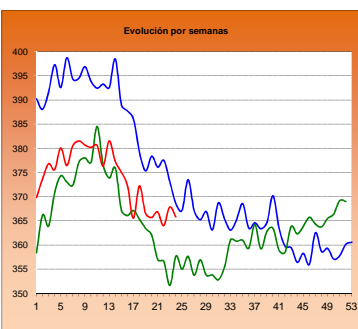

TERNERAS (Conjunto de Clases)

Euro/100 kg canal

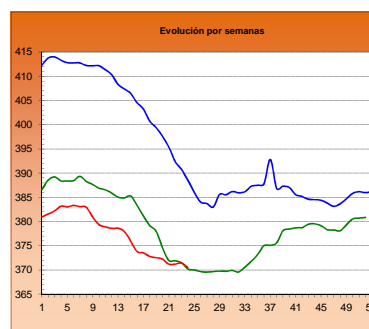

ANIMALES DE 8-12 MESES (Clase R)

Euro/100 kg canal

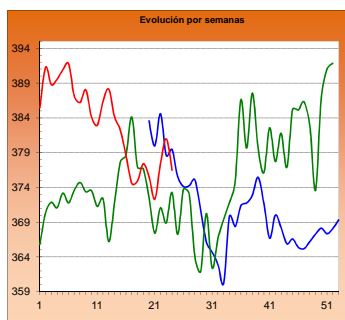

CORDERO 12-16 kilos

Euro/100 kg canal

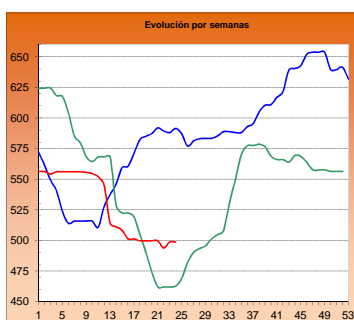

CORDERO 9-19 kilos

Euro/100 kg canal

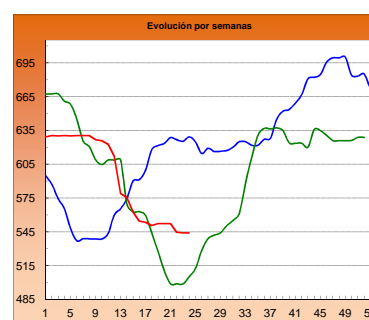

PORCINO >60% magro (Clase S)

Euro/100 kg canal

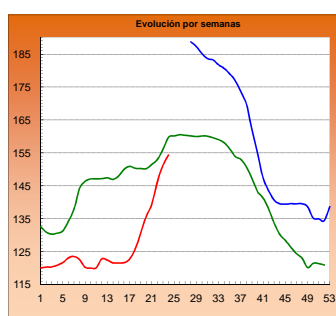

PORCINO 60-55% magro (Clase E)

Euro/100 kg canal

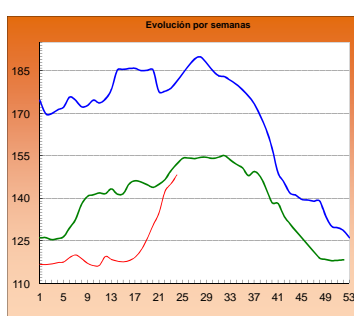

LECHONES Base 20 kg

Euro/unidad

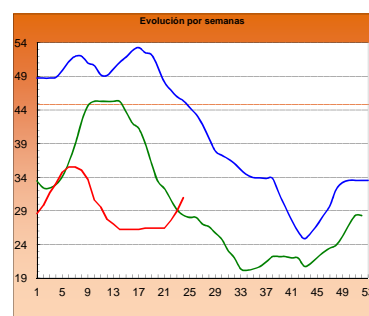

POLLO Canales del 83% y 65% rdto.

Euro/100 kg canal

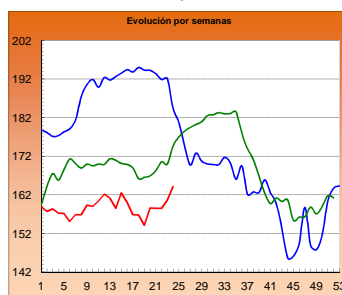

POLLO P90

Euro/100 kg canal

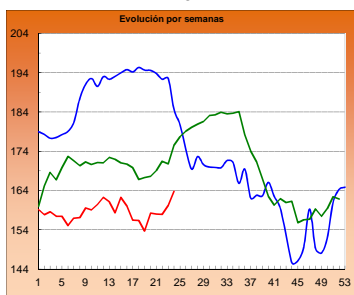

POLLO P10

Euro/100 kg canal

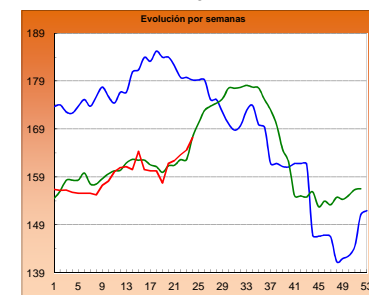

HUEVOS Clase L

Euro/ 100 kg canal

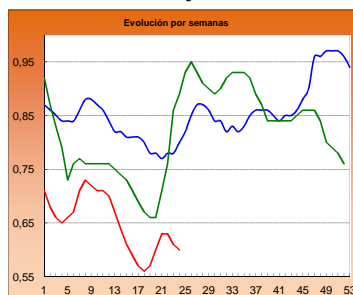

HUEVOS Clase M

Euro/ Docena

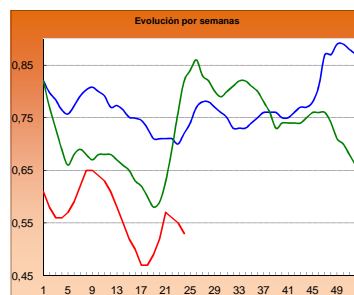

CONEJO VIVO

Euro/100 kg vivo

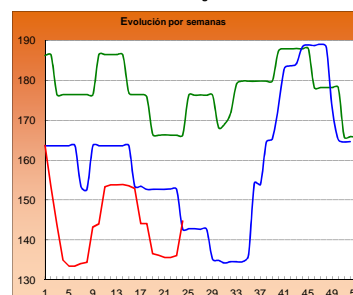

2014

2015

2016

I-2 PRECIOS EN MERCADOS REPRESENTATIVOS - CEREAL

Precios en Euro/Tonelada

REGLAMENTO (UE) N° 1272/2009 DE LA COMISION. Artículo 56, apartado 3.

Precios de comercio al por mayor. Mercancía nacional y/o importada, sobre vehículo

PRODUCTO	MERCADO REPRESENTATIVO	Semana 06-12/06 2016	Semana 13-19/06 2016	Variación €
Trigo Blando Panificable	Álava	160,00	160,00	0,00
	Albacete	158,00	158,00	0,00
	Ávila	162,00	162,00	0,00
	Badajoz	173,00	171,00	-2,00
	Barcelona	184,00	182,00	-2,00
	Burgos	161,25	160,27	-0,97
	Cádiz	189,00	188,00	-1,00
	Ciudad Real	168,00	168,00	0,00
	Córdoba	180,00	156,00	-24,00
	La Coruña	172,00	172,00	0,00
	Cuenca	158,00	158,00	0,00
	Gerona	184,00	182,00	-2,00
	Guadalajara	165,00	165,00	0,00
	Huesca	170,00	170,00	0,00
	León	161,40	162,20	0,80
	Lérida	168,00	168,00	0,00
	La Rioja	160,00	162,00	2,00
	Madrid	165,00	165,00	0,00
	Navarra	162,00	165,00	3,00
	Orense	175,00	176,00	1,00
	Palencia	158,60	158,60	0,00
	Salamanca	164,20	164,20	0,00
	Segovia	162,00	162,00	0,00
	Sevilla	188,00	187,00	-1,00
	Soria	161,30	160,40	-0,90
	Tarragona	174,00	173,00	-1,00
	Teruel	166,00	166,00	0,00
Toledo	168,00	168,00	0,00	
Valencia	178,00	174,00	-4,00	
Valladolid	162,30	162,40	0,10	
Zamora	159,40	160,40	1,00	
Zaragoza	166,00	166,00	0,00	
Trigo Duro	Córdoba	--	230,00	--
	Zaragoza	224,00	240,00	16,00

I-2 PRECIOS EN MERCADOS REPRESENTATIVOS - CEREAL

Precios en Euro/Tonelada

REGLAMENTO (UE) N° 1272/2009 DE LA COMISION. Artículo 56, apartado 3.

Precios de comercio al por mayor. Mercancía nacional y/o importada, sobre vehículo

PRODUCTO	MERCADO REPRESENTATIVO	Semana 06-12/06 2016	Semana 13-19/06 2016	Variación €
Cebada Pienso	Albacete	149,20	148,60	-0,60
	Ávila	160,00	160,00	0,00
	Barcelona	165,00	162,00	-3,00
	Burgos	158,19	157,19	-1,00
	Cádiz	173,00	172,00	-1,00
	Ciudad Real	158,80	156,40	-2,40
	Córdoba	160,00	153,00	-7,00
	La Coruña	163,00	163,00	0,00
	Cuenca	150,00	150,00	0,00
	Gerona	165,00	162,00	-3,00
	Granada	163,00	162,00	-1,00
	Guadalajara	154,60	153,80	-0,80
	Huelva	175,00	174,00	-1,00
	Huesca	157,00	155,00	-2,00
	León	161,00	162,00	1,00
	Lérida	156,00	156,00	0,00
	Murcia	160,00	162,00	2,00
	Navarra	153,00	156,00	3,00
	Orense	169,00	170,00	1,00
	Asturias	166,00	170,00	4,00
	Palencia	155,80	155,80	0,00
	Salamanca	164,60	164,20	-0,40
	Segovia	153,20	153,20	0,00
	Soria	153,40	152,40	-1,00
	Teruel	154,00	155,00	1,00
	Toledo	158,20	154,20	-4,00
	Valladolid	158,66	158,40	-0,26
Zamora	155,60	159,60	4,00	
Zaragoza	154,00	155,00	1,00	
Cebada Malta	Albacete	174,00	174,00	0,00
	Cuenca	174,00	174,00	0,00
	Huesca	169,00	169,00	0,00
	La Rioja	164,00	170,00	6,00
	Navarra	170,00	170,00	0,00
	Segovia	153,00	153,00	0,00
	Soria	165,00	163,00	-2,00
	Valencia	163,00	162,00	-1,00
Valladolid	163,00	162,00	-1,00	

I-2 PRECIOS EN MERCADOS REPRESENTATIVOS - CEREAL

Precios en Euro/Tonelada

REGLAMENTO (UE) N° 1272/2009 DE LA COMISION. Artículo 56, apartado 3.

Maíz grano, precios de comercio al por mayor. Mercancía nacional y/o importada, sobre vehículo

Arroz cáscara, arroz blanco precios salida almacén agricultor

PRODUCTO	MERCADO REPRESENTATIVO	Semana 06-12/06 2016	Semana 13-19/06 2016	Variación €
Maíz Grano	Albacete	177,40	179,80	2,40
	Badajoz	175,00	179,00	4,00
	Barcelona	191,00	191,00	0,00
	Cáceres	175,00	179,00	4,00
	Ciudad Real	180,00	180,00	0,00
	Córdoba	175,00	179,00	4,00
	La Coruña	178,00	180,00	2,00
	Gerona	191,00	191,00	0,00
	Guadalajara	180,00	180,00	0,00
	Huelva	177,00	188,00	11,00
	Huesca	177,00	180,00	3,00
	León	169,40	170,80	1,40
	Lérida	178,00	178,00	0,00
	Madrid	180,00	180,00	0,00
	Murcia	183,00	186,00	3,00
	Navarra	175,00	180,00	5,00
	Pontevedra	178,00	180,00	2,00
	Salamanca	174,80	175,80	1,00
	Sevilla	180,00	190,00	10,00
	Tarragona	183,00	183,00	0,00
Toledo	178,00	180,00	2,00	
Valencia	188,00	190,00	2,00	
Valladolid	172,50	173,15	0,65	
Zamora	169,60	170,80	1,20	
Zaragoza	179,00	180,00	1,00	
Arroz cáscara (Indica)	Badajoz	295,78	295,78	0,00
	Sevilla	309,07	309,07	0,00
Arroz cáscara (Japónica)	Badajoz	318,25	318,25	0,00
	Sevilla	342,50	342,50	0,00
Arroz blanco (Indica)	Badajoz	572,36	572,36	0,00
	Sevilla	535,04	535,04	0,00
	Valencia	540,00	540,00	0,00
Arroz blanco (Japónica)	Badajoz	591,30	591,30	0,00
	Sevilla	537,78	537,78	0,00
	Valencia	606,00	606,00	0,00
Arroz blanco vaporizado (Indica)	Badajoz	638,00	638,00	0,00
	Sevilla	749,36	749,36	0,00
	Valencia	595,00	600,00	5,00
Arroz partido	Badajoz	322,00	322,00	0,00
	Valencia	327,50	325,00	-2,50

**I-3 PRECIOS EN MERCADOS REPRESENTATIVOS
VINOS BLANCO Y TINTO SIN INDICACION GEOGRAFICA
Reglamentos UE Nº 479/2008 y 144/2013**

**En €/hgdo, salida bodega, a granel, pago al contado sin I.V.A.
Precio de vino tinto referido al producto de 12 puntos de color**

PRODUCTO	MERCADO REPRESENTATIVO	Semana 6 - 12/06 23 2016	Semana 13 - 19/06 24 2016	Variación €
VINO BLANCO	Albacete	2,86	2,90	0,03
	Badajoz	2,61	2,50	-0,11
	Ciudad Real	2,47	2,30	-0,16
	Cuenca	2,44	2,44	0,00
	Toledo	2,32	2,46	0,14
VINO TINTO	Albacete	2,90	2,81	-0,10
	Ciudad Real	2,74	2,74	0,00
	Cuenca	3,21	3,15	-0,07
	Badajoz	2,42	2,42	0,00
	Murcia	2,87	2,83	-0,04
	Toledo	3,30	3,08	-0,22
	Valencia	2,96	2,86	-0,11

I-4 PRECIOS EN MERCADOS REPRESENTATIVOS DE ACEITES

Aceites. Precios sobre almazara, en €/100 kg, sin I.V.A.Rgtos C.E. 865/04 y 826/08

Semilla de girasol. Precios en centros de demanda, en €/100 kg, sin I.V.A. Rgto C.E.E. 3405/93

PRODUCTO Y ESPECIFICACIONES	MERCADO REPRESENTATIVO	Semana 23 6 -12/06 2016	Semana 24 13 -19/06 2016	Variación €
ACEITE DE OLIVA VIRGEN EXTRA Menos de 0,8°	Badajoz	297,50	302,50	5,00
	Ciudad Real	293,00	296,00	3,00
	Córdoba	300,30	299,30	-1,00
	Granada	296,63	296,25	-0,38
	Jaén	298,21	299,61	1,39
	Málaga	296,75	299,65	2,90
	Sevilla	305,00	305,00	0,00
	Tarragona	310,00	312,50	2,50
	Toledo	295,00	298,00	3,00
ACEITE DE OLIVA VIRGEN De 0,8° a 2°	Badajoz	285,00	290,00	5,00
	Córdoba	289,95	288,95	-1,00
	Granada	286,36	286,36	0,00
	Jaén	290,01	288,28	-1,73
	Sevilla	291,50	291,50	0,00
	Cadiz	282,00	288,00	6,00
	Tarragona	300,00	302,50	2,50
	Toledo	286,00	289,00	3,00
	ACEITE DE OLIVA LAMPANTE Más de 2°	Córdoba	279,54	282,04
Granada		276,76	276,76	0,00
Jaén		279,65	279,98	0,33
Málaga		275,23	278,28	3,05
Sevilla		284,13	284,13	0,00
Tarragona		260,00	265,00	5,00
Badajoz		277,50	277,50	0,00
ACEITE DE OLIVA REFINADO		Córdoba	288,75	293,00
	Jaén	290,34	294,65	4,31
	Tarragona	292,50	295,00	2,50
ACEITE DE ORUJO CRUDO	Córdoba	99,63	99,63	0,00
	Jaén	98,68	98,55	-0,13
	Tarragona	97,00	97,00	0,00
ACEITE DE ORUJO REFINADO	Córdoba	141,13	141,63	0,50
	Jaén	138,75	137,75	-1,00
	Tarragona	135,00	135,00	0,00
ACEITE DE GIRASOL REFINADO	Córdoba	84,18	84,18	0,00
	Sevilla	83,33	83,33	0,00
	Tarragona	85,00	85,00	0,00
PIPA DE GIRASOL	Andalucía	372,46	372,46	0,00
	Centro-Norte	369,00	369,00	0,00

I-5 PRECIOS EN MERCADOS REPRESENTATIVOS - FRUTAS Y HORTALIZAS

PRECIOS DE PRODUCTOS NACIONALES

Mercados representativos de producción

Rgtos. CE 1234/2007 y 543/2011

En €/100 kg, a salida agrupación de productores, envasado, sin I.V.A, incluyendo el precio del envase.

CÍTRICOS

PRODUCTO	MERCADO	VARIEDAD O TIPO	CAT.	CALIBRE mm.	DIA/MES						
					13/6	14/6	15/6	16/6	17/6	18/6	19/6
LIMÓN	Alicante	Verna	I	3-4	170,00	173,32	174,81	170,00	173,00	-	-
	Murcia	Verna	I	3-4	181,00	183,00	182,00	181,00	180,00	-	-
	Málaga	Verna	I	3-4	186,00	190,00	187,00	188,00	187,00	-	-
NARANJA	Alicante	Valencia Late	I	6-9	-	-	-	70,97	-	-	-
	Valencia	Navel Lane Late	I	6-9	-	-	-	67,04	-	-	-
	Valencia	Valencia Late	I	6-9	66,71	66,71	-	66,71	-	-	-

FRUTAS DE PEPITA

PRODUCTO	MERCADO	VARIEDAD O TIPO	CAT.	CALIBRE mm.	DIA/MES						
					13/6	14/6	15/6	16/6	17/6	18/6	19/6
MANZANA	Lleida	Golden Delicious	I	70-80	57,69	62,45	54,59	58,26	56,16	-	-
	Lleida	Granny Smith	I	70-80	54,50	54,50	54,50	54,50	54,50	-	-
	Girona	Golden Delicious	I	70-80	76,21	76,21	76,21	76,21	76,21	-	-
	Girona	Fuji	I	70-80	72,02	72,02	72,02	72,02	72,02	-	-
	Girona	Granny Smith	I	70-80	69,37	69,37	69,37	69,37	69,37	-	-
	Girona	Red Delicious	I	70-80	84,54	84,54	84,54	84,54	84,54	-	-
PERA	Lleida	Conferencia	I	60-65+	67,06	68,03	67,29	69,48	67,69	-	-

FRUTAS DE HUESO

PRODUCTO	MERCADO	VARIEDAD O TIPO	CAT.	CALIBRE mm.	DIA/MES						
					13/6	14/6	15/6	16/6	17/6	18/6	19/6
ALBARICOQUE	Murcia	-		45-50	105,00	105,00	105,00	103,00	105,00	-	-
	Valencia	Flopria		45-50	-	-	110,00	-	100,00	-	-
	Valencia	Galta Roja		45-50	75,79	-	-	90,00	-	-	-
CEREZA	Zaragoza	-		22 y más	232,02	235,49	228,48	204,71	242,40	213,08	-
MELOCOTON	Lleida	Pulpa amarilla	I	A/B	78,00	78,00	78,00	87,00	85,00	-	-
	Lleida	Pulpa blanca	I	A/B	-	-	-	-	89,00	-	-
	Murcia	Pulpa amarilla	I	A/B	85,00	85,00	85,00	85,00	80,00	-	-
NECTARINA	Lleida	Pulpa amarilla	I	A/B	91,00	87,62	88,00	86,00	88,00	-	-
	Lleida	Pulpa blanca	I	A/B	-	-	91,00	-	93,00	-	-
	Murcia	Pulpa amarilla	I	A/B	90,00	90,00	90,00	90,00	85,00	-	-
	Murcia	Pulpa blanca	I	A/B	90,00	90,00	90,00	90,00	85,00	-	-
PARAGUAYA	Lleida	-	I	A/B	88,00	89,00	87,00	87,00	86,00	-	-
	Murcia	-	I	A/B	90,00	90,00	90,00	90,00	90,00	-	-

I-5 PRECIOS EN MERCADOS REPRESENTATIVOS - FRUTAS Y HORTALIZAS

PRECIOS DE PRODUCTOS NACIONALES

Mercados representativos de producción

Rgtos. CE 1234/2007 y 543/2011

En €/100 kg, a salida agrupación de productores, envasado, sin I.V.A, incluyendo el precio del envase.

HORTALIZAS

PRODUCTO	MERCADO	VARIEDAD O TIPO	CAT.	CALIBRE mm.	DIA/MES						
					13/6	14/6	15/6	16/6	17/6	18/6	19/6
AJO	Córdoba	Morado		45-55	265,00	265,00	265,00	265,00	265,00	-	-
	Córdoba	Spring Blanco		50-60	265,00	265,00	265,00	265,00	265,00	-	-
	Córdoba	Spring Violeta		50-60	230,00	230,00	230,00	230,00	230,00	-	-
	Cuenca	Spring Blanco		50-60	280,00	280,00	280,00	280,00	280,00	-	-
BERENJENA	Almería	Alargada		40y+	47,14	44,50	45,23	47,65	49,61	-	-
CALABACÍN	Almería	-		14-21	23,34	25,50	27,50	29,00	48,50	-	-
CHAMPIÑÓN	La Rioja	Cerrado		30-65	146,31	145,05	145,40	145,81	145,29	-	-
COLIFLOR	La Rioja	-		-	22,73	22,73	22,73	-	22,73	-	-
ESPÁRRAGO	Navarra	Blanco		20+	365,00	365,00	365,00	365,00	365,00	-	-
JUDÍA VERDE	Almería	Plana		-	94,00	-	-	76,00	-	-	-
	Granada	Plana		-	168,00	164,00	164,00	166,00	175,00	172,00	-
LECHUGA	Almería	Iceberg	I	400 g y +	48,82	49,25	36,72	54,73	51,57	52,35	-
	Murcia	Iceberg	I	400 g y +	110,00	110,00	110,00	110,00	110,00	-	-
	Murcia	Baby	I	-	118,00	118,00	115,00	130,00	115,00	-	-
	Murcia	Romana	I	-	102,00	105,00	105,00	105,00	105,00	-	-
MELÓN	Almería	Piel de Sapo		-	40,00	-	30,00	-	45,00	-	-
	Murcia	Amarillo		-	55,00	55,00	55,00	55,00	55,00	-	-
	Murcia	Galia		-	80,00	80,00	80,00	80,00	80,00	-	-
PEPINO	Almería	Liso		350-500 g	30,50	28,50	27,14	26,00	24,71	-	-
PIMIENTO	Murcia	Cuadrado Color (rojo o amarillo)	I	70 mm y +	182,20	184,69	187,14	184,69	172,72	-	-
	Murcia	Cuadrado Verde	I	70 mm y +	120,15	123,27	118,39	119,17	119,52	-	-
SANDÍA	Almería	Sin semillas		-	25,62	-	-	-	-	-	-
	Murcia	Sin semillas		-	35,00	35,00	40,00	40,00	35,00	-	-
TOMATE	Almería	Redondo	I	57-100 mm	49,29	40,75	36,50	52,00	36,25	42,00	-
	Almería	Racimo	I	-	-	54,00	51,00	46,00	48,00	47,00	-
	Almería	Cereza	I	-	-	76,00	91,00	106,00	117,00	138,00	-
	Granada	Redondo	I	57-100 mm	51,00	54,00	54,00	55,00	51,00	45,00	-
	Granada	Cereza	I	-	112,00	111,00	115,00	119,00	119,00	115,00	-
	Murcia	Redondo	I	57-100 mm	62,63	61,49	62,70	63,53	62,74	-	-

I-6 PRECIOS EN MERCADOS REPRESENTATIVOS VACUNO Y OVINO

A) BOVINO

1.- PRECIO MEDIO NACIONAL (Euro/100 kg Canal) DE CANALES DE BOVINO PESADO SEGÚN MODELO COMUNITARIO DE CLASIFICACIÓN (R(CE) No 1249/2008 y R(UE) No 148/2014).

CATEGORÍA	CLASE DE CONFORMACIÓN Y DE ESTADO DE ENGRASAMIENTO	Semana 06-12/06 2016	Semana 13-19/06 2016	Variación €
Categoría A: Canales de machos jóvenes sin castrar de más de un año y menos de dos años	Muy buena y poco cubierta (U-2)	387,12	380,95	-6,17
	Muy buena y cubierta (U-3)	381,64	380,63	-1,01
	Precio medio ponderado	384,06	380,77	-3,28
	Buena y poco cubierta (R-2)	373,06	367,09	-5,97
	Buena y cubierta (R-3)	363,81	364,88	1,08
	Precio medio ponderado	367,86	365,85	-2,01
	Menos buena y poco cubierta(O-2)	348,26	346,11	-2,15
Menos buena y cubierta (O-3)	339,05	339,64	0,60	
Precio medio ponderado	344,97	343,80	-1,17	
Categoría D: Canales de hembras que hayan parido	Mediocre y poco cubierta (P-2)	178,90	175,66	-3,24
	Mediocre y cubierta (P-3)	235,85	237,00	1,15
	Precio medio ponderado	183,29	180,38	-2,90
	Buena y cubierta (R-3)	244,54	246,62	2,08
	Buena y grasa (R-4)	264,56	266,95	2,39
	Precio medio ponderado	250,56	252,73	2,18
	Menos buena y poco cubierta(O-2)	207,27	210,12	2,84
	Menos buena y cubierta (O-3)	223,34	219,65	-3,69
Menos buena y grasa (O-4)	239,04	236,89	-2,15	
Precio medio ponderado	218,12	217,51	-0,61	
Categoría E: Canales de otras hembras (de 12 meses ó más)	Muy buena y poco cubierta (U-2)	395,24	396,67	1,43
	Muy buena y cubierta (U-3)	382,94	381,58	-1,36
	Precio medio ponderado	385,90	385,22	-0,69
	Buena y poco cubierta (R-2)	377,95	379,35	1,40
	Buena y cubierta (R-3)	380,73	373,31	-7,42
	Buena y grasa (R-4)	360,35	361,66	1,32
	Precio medio ponderado	378,73	373,09	-5,64
	Menos buena y poco cubierta(O-2)	333,07	324,86	-8,20
	Menos buena y cubierta (O-3)	345,86	345,44	-0,41
Menos buena y grasa (O-4)	351,00	351,00	0,00	
Precio medio ponderado	343,65	341,24	-2,42	
Categoría Z: Canales de animales desde 8 a menos de 12 meses	Muy buena y poco cubierta (U-2)	405,68	400,33	-5,36
	Muy buena y cubierta (U-3)	399,62	401,49	1,88
	Precio medio ponderado	402,38	400,96	-1,41
	Buena y poco cubierta (R-2)	382,86	381,91	-0,95
	Buena y cubierta (R-3)	380,27	374,46	-5,80
	Precio medio ponderado	380,96	376,46	-4,50
	Menos buena y poco cubierta(O-2)	316,45	322,11	5,66
Menos buena y cubierta (O-3)	330,24	333,07	2,83	
Precio medio ponderado	321,50	326,12	4,62	

I-6 PRECIOS EN MERCADOS REPRESENTATIVOS VACUNO Y OVINO**2.-PRECIO MEDIO NACIONAL DEL BOVINO (Euro/100 kg)**

BOVINO VIVO	Semana 06-12/06 2016	Semana 13-19/06 2016	Variación €
Machos hasta 480 Kg. vivo	218,25	218,20	-0,05
Machos de más de 480 kg. vivo	199,94	199,88	-0,06
Hembras que hayan parido	91,20	91,24	0,05
Otras hembras de hasta 380 Kg. vivo	220,04	219,01	-1,03
Otras hembras de más de 380 Kg. vivo	208,34	208,42	0,08

3.-PRECIO MEDIO NACIONAL DE OTROS ANIMALES DE LA ESPECIE BOVINA (R(CE) N° 2273/2002).

OTROS BOVINOS	Semana 06-12/06 2016	Semana 13-19/06 2016	Variación €
Terneros de ocho días a cuatro semanas			
tipo cruzado	251,25	248,75	-2,50
tipo frisón/país	111,25	111,25	0,00
<i>Media ponderada nacional (Euro/Cabeza)</i>	181,25	180,00	-1,25
Bovinos ligeros comprendidos entre seis y doce meses			
tipo cruzado	270,57	271,96	1,40
tipo frisón/país	152,44	153,84	1,40
<i>Media ponderada nacional (Euro/100 kg Vivo)</i>	229,23	230,62	1,40

B) CORDEROS**1.-PRECIOS MEDIOS NACIONALES DE CANALES DE OVINO FRESCAS O REFRIGERADAS R(CE) N° 315/2002
Euro/100 kg Canal**

CORDEROS I y II	Semana 06-12/06 2016	Semana 13-19/06 2016	Variación €
Corderos I (12 a 13 kg/canal)	541,16	541,13	-0,02
Corderos II (13,1 a 16 kg/canal)	456,38	456,40	0,02
<i>Media ponderada</i>	498,77	498,76	-0,00

**2.-PRECIOS MEDIOS DE CANALES DE OVINO FRESCAS O REFRIGERADAS EN LOS MERCADOS NACIONALES
REPRESENTATIVOS PARA LA C.E.**

MERCADO REPRESENTATIVO Cordero 9-19 kg	Semana 06-12/06 2016	Semana 13-19/06 2016	Variación €
Escorxador Mercabarna	551,81	550,77	-1,04
Mat. Valencia	589,29	589,14	-0,15
Mercamadrid	562,64	562,64	0,00
Albacete	497,38	497,38	0,00
Extremadura	473,56	473,56	0,00
Medina del Campo	650,00	650,00	0,00
Talavera de la Reina	510,35	510,35	0,00
Zaragoza	526,28	526,28	0,00
<i>Media ponderada</i>	544,05	543,99	-0,06

PRECIOS EN MERCADOS REPRESENTATIVOS - PRODUCTOS GANADEROS**D-1)-CANAL PORCINO CAPA BLANCA
CLASIFICACIÓN EUROP R(CE) N° 1249/2008**

Euro/100 kg Canal

	Clase S			Clase E			Clase U		
	Semana 06-12/06 2016	Semana 13-19/06 2016	Variación €	Semana 06-12/06 2016	Semana 13-19/06 2016	Variación €	Semana 06-12/06 2016	Semana 13-19/06 2016	Variación €
PRECIO MEDIO NACIONAL	151,14	154,33	3,19	145,08	148,22	3,14	151,51	155,49	3,98

	Clase R			Clase O			Clase P		
	Semana 06-12/06 2016	Semana 13-19/06 2016	Variación €	Semana 06-12/06 2016	Semana 13-19/06 2016	Variación €	Semana 06-12/06 2016	Semana 13-19/06 2016	Variación €
PRECIO MEDIO NACIONAL	154,38	157,23	2,85	152,73	154,56	1,82	142,78	143,38	0,60

D-2)-PORCINO CEBADO

Euros/kg vivo

LONJAS	SELECTO			NORMAL			GRASO		
	Semana 06-12/06 2016	Semana 13-19/06 2016	Variación €	Semana 06-12/06 2016	Semana 13-19/06 2016	Variación €	Semana 06-12/06 2016	Semana 13-19/06 2016	Variación €
Albacete	1,46	1,48	0,02	1,43	1,45	0,02	1,39	1,41	0,02
Barcelona	--	--	--	1,27	1,31	0,04	1,24	1,28	0,04
Huesca	1,21	1,23	0,02	1,19	1,21	0,02	1,17	1,19	0,02
Lleida	1,20	1,22	0,02	1,18	1,21	0,02	1,17	1,20	0,02
Murcia	1,26	1,29	0,03	1,24	1,28	0,03	1,24	1,27	0,03
Pontevedra	1,22	1,26	0,03	1,20	1,23	0,03	1,56	1,60	0,04
Salamanca	1,20	1,22	0,02	1,20	1,22	0,02	1,16	1,18	0,02
Segovia	1,23	1,26	0,03	1,22	1,25	0,03	1,31	1,33	0,02
Zaragoza	1,23	1,25	0,02	1,18	1,21	0,02	1,17	1,20	0,02

PRECIOS EN MERCADOS REPRESENTATIVOS - PRODUCTOS GANADEROS - PORCINO**E) - PORCINO PRECOZ
LECHONES, OTRAS CALIDADES.**

Euro/100 Kg vivo

Cerdas de Desvieje	Semana 06-12/06 2016	Semana 13-19/06 2016	Variación €
Cerdas de Desvieje	57,65	57,65	0,00
CERDOS CEBADOS			
Categoría U	116,66	119,73	3,06
LECHONES			
Lleida.Base 20kg de peso.	140,00	150,00	10,00
Segovia.Base 20kg de peso.	130,00	140,00	10,00
Media nacional. Calidad Normal. Base 20 kg de peso	144,78	154,70	9,92

F) - TRONCO IBÉRICO

Euro/100 Kg vivo

TOSTONES	Semana 06-12/06 2016	Semana 13-19/06 2016	Variación €
De 5 a 9 kilos	223,61	222,20	-1,41
De 9 a 12 kilos	320,15	313,03	-7,11
LECHONES			
Lechón Ibérico Cruzado Base 23 kg	275,98	272,10	-3,88
MARRANOS			
Marranos Ibéricos de 35 a 60 kg	231,02	231,02	0,00
PRIMALES			
Primales Ibéricos de 60 a 100 kg	--	--	--
CERDO CEBADO			
Cerdo Cebado (Intensivo)	177,02	176,89	-0,13
Cerdo Cebado de Campo (Extensivo)	187,92	187,78	-0,13
Cerdo Cebado de Bellota 100% Ibérico	--	--	--
DESVEJE			
Reproductores de desvieje	91,30	91,30	0,00
REPRODUCTORES			
Reproductores >6 meses	322,07	322,07	0,00
CASTRONAS			
Castronas	86,96	86,96	0,00

Denominaciones de acuerdo con la Norma de Calidad (RD 4/2014)

PRECIOS DE MERCADO. PAÍSES MIEMBROS UE

Semana 23 (6 al 12 de junio). Año 2016

**1.- PRECIO MEDIO NACIONAL (EUROS\100 kg CANAL) DE CANALES DE BOVINO PESADO
SEGÚN MODELO COMUNITARIO DE CLASIFICACIÓN (R(CE) No 1249/2008 y R(UE) No 148/2014)
(Euros/100 kg)**

CATEGORIA	CLASE DE CONFORMACIÓN Y DE ESTADO DE ENGRASAMIENTO	Alemania (DE)	Irlanda (IE)	España (ES)	Francia (FR)	Italia (IT)	Polonia (PL)	Portugal (PT)	Reino Unido (UK)	UE-28	% España / UE
Categoría A: Canales de machos jóvenes sin castrar de más de 12 y menos 24 meses	Muy buena y poco cubierta (U-2)	360,0	401,1	387,1	393,0	396,2	326,7	374,9	415,0	383,1	1,1
	Muy buena y cubierta (U-3)	356,5	403,8	381,6	370,0	399,9	320,0	374,5	418,5	372,8	2,4
	Buena y poco cubierta (R-2)	354,9	390,3	373,1	360,0	371,6	308,5	363,7	397,6	358,2	4,2
	Buena y cubierta (R-3)	349,0	393,8	363,8	352,0	384,8	311,7	366,5	406,4	360,5	0,9
	Menos buena y poco cubierta (O-2)	327,7	372,6	348,3	307,0	297,4	299,3	333,1	353,2	330,1	5,5
	Menos buena y cubierta (O-3)	332,7	376,0	339,0	306,0	311,3	302,1	360,7	367,9	335,8	1,0
	Categoría A		348,2	391,0	368,4	359,0	389,8	305,5	360,9	388,1	360,0
Categoría D: Hembras paridas	Buena y cubierta (R-3)	296,2	342,7	244,5	366,0	284,1	263,7	245,9	335,1	333,9	-26,8
	Buena y grasa (R-4)	298,0	342,5	264,6	344,0	307,9	273,1	236,1	329,3	315,1	-16,0
	Menos buena y poco cubierta (O-2)	265,3	314,3	207,3	318,0	229,0	246,0	205,5	290,2	253,3	-18,2
	Menos buena y cubierta (O-3)	272,0	320,5	223,3	308,0	266,4	254,8	207,5	300,9	278,8	-19,9
	Menos buena y grasa (O-4)	277,9	321,5	239,0	293,0	269,9	257,2	208,0	304,4	289,8	-17,5
	Mediocre y poco cubierta (P-2)	211,6	299,7	178,9	249,0	214,2	222,1	192,1	246,5	227,3	-21,3
	Mediocre y cubierta (P-3)	221,6	314,7	235,8	274,0	238,2	228,2	196,4	267,9	266,5	-11,5
	Categoría D		263,2	320,0	221,9	313,3	234,7	247,5	202,8	293,6	276,9
Categoría E: Hembras de más de 12 meses	Muy buena y poco cubierta (U-2)	366,5	425,0	395,2	451,0	426,0	303,6	377,3	430,1	416,7	-5,2
	Muy buena y cubierta (U-3)	352,2	428,7	382,9	445,0	440,6	310,5	378,9	433,0	413,8	-7,4
	Buena y poco cubierta (R-2)	354,1	406,3	378,0	374,0	417,8	299,5	371,2	412,0	370,7	2,0
	Buena y cubierta (R-3)	348,3	413,8	380,7	385,0	381,3	299,6	361,6	420,6	381,0	-0,1
	Buena y grasa (R-4)	339,4	413,1	360,3	363,0	402,8	301,0	368,9	419,0	404,8	-11,0
	Menos buena y poco cubierta (O-2)	270,2	381,4	333,1	299,0	276,0	278,0	353,6	367,7	304,3	9,4
	Menos buena y cubierta (O-3)	276,8	398,3	345,9	323,0	278,3	284,4	348,3	390,0	333,7	3,6
	Menos buena y grasa (O-4)	278,0	399,4	351,0	305,0	280,0	287,0	355,8	403,0	380,4	-7,7
	Categoría E		326,2	409,2	378,3	398,7	424,8	289,2	363,9	412,5	381,9
Categoría Z: Canales de machos y hembras de más de 12 meses	Muy buena y poco cubierta (U-2)			405,7		447,4		377,8		415,6	-2,4
	Muy buena y cubierta (U-3)			399,6		399,4		378,6		397,7	0,5
	Buena y poco cubierta (R-2)			382,9		398,0	306,1	356,1		377,7	1,4
	Buena y cubierta (R-3)			380,3			279,2	371,4	400,4	379,1	0,3
	Menos buena y poco cubierta (O-2)			316,5		504,5	294,9	333,2		320,3	-1,2
	Menos buena y cubierta (O-3)			330,2			295,3	361,1	330,5	334,7	-1,3
	Categoría Z			358,9		437,4	294,7	349,2	340,2	357,8	0,3

**2.- PRECIO MEDIO NACIONAL DE ANIMALES VIVOS DE LA ESPECIE BOVINA EN MERCADOS REPRESENTATIVOS
(R(UE) Nº 807/2013.)**

CATEGORIA	Alemania (DE)	Irlanda (IE)	España (ES)	Francia (FR)	Italia (IT)	Polonia (PL)	Reino Unido (UK)	UE-28	% España / UE
Bovinos de más de 6 y menos de 12 meses (Euros/100 kg vivo) (Media ponderada Frison y Cruzado)	179,00	245,00	229,23	263,00	283,00	233,75	233,12	238,53	-3,90
Terneros de 8 días a 4 semanas (Euros/cabeza):									
. FRISON/PAIS	118,25	169,20	111,25	119,00	157,74	135,32	72,14	120,57	-7,73
. CRUZADO	188,70	238,59	251,25	265,00	223,65	170,26	317,50	243,16	3,33

PRECIOS DE MERCADO. PAÍSES MIEMBROS UE

Semana 23 (6 al 12 de junio). Año 2016

B) OVINO**PRECIO MEDIO NACIONAL DE CANALES DE OVINO EN MERCADOS REPRESENTATIVOS (R(CE) No 315/2002)
(EUROS\100 kg CANAL)**

CATEGORIA	Bulgaria (BG)	Alemania (DE)	España (ES)	Francia (FR)	Irlanda (IE)	Italia (IT)	Holanda (NL)	Polonia (PL)	Portugal (PT)	Reino Unido (UK)	UE-28	% España / UE
Canales de Corderos Pesados (>13 kg)		558,51	456,38	564,00	505,50		565,79	366,62		551,05	516,92	-11,71
Canales de Corderos Ligeros (<13 kg)	563,62		616,79			524,29			412,00		545,04	13,16

C) PORCINO**PRECIO MEDIO NACIONAL DE LA ESPECIE PORCINA, SEGÚN MODELO COMUNITARIO DE CLASIFICACIÓN (R(CE) No 1249/2008 y R(UE) No 148/2014)
(EUROS\100 kg CANAL)**

CATEGORIA	Bulgaria (BG)	Alemania (DE)	España (ES)	Francia (FR)	Irlanda (IE)	Italia (IT)	Holanda (NL)	Polonia (PL)	Portugal (PT)	Reino Unido (UK)	UE-28	% España / UE
Porcino. Clase S (>60% magro)		158,97	151,14	147,00	145,02		135,27	151,99	161,00	155,11	151,05	0,06
Porcino. Clase E (60-55% magro)	166,82	154,24	145,08	139,00	144,24	149,18	134,13	149,11	161,00	152,30	148,58	-2,36
Porcino. Clase R (50-45% magro)			154,38			167,69				134,17	167,24	-7,69
Lechones (Euros/unidad)		51,40	28,96	32,20		67,94	36,75	35,88	37,00	51,67	41,91	-30,91

D) POLLOS Y HUEVOS**PRECIO MEDIO NACIONAL DE CANALES DE POLLOS (65% RENDIMIENTO), Y DE HUEVOS, MEDIA DE LAS CLASES L Y M
SEGÚN MODELO COMUNITARIO DE CLASIFICACIÓN (R(CE) Nº 546/2003)**

CATEGORIA	Bulgaria (BG)	Alemania (DE)	España (ES)	Francia (FR)	Irlanda (IE)	Italia (IT)	Holanda (NL)	Polonia (PL)	Portugal (PT)	Reino Unido (UK)	UE-28	% España / UE
Pollos. 65% de rendimiento (Euros/100kg canal)	145,04	267,00	160,24	225,00	97,94	202,50	186,00	118,01	162,00	159,75	181,33	-11,63
Huevos. Media Clases L y M (Euros/100 kg)	89,35	96,15	76,77	93,24	138,89	150,40	81,00	125,16	93,92	122,43	106,62	-28,00



GOBIERNO
DE ESPAÑA

MINISTERIO
DE AGRICULTURA, ALIMENTACIÓN
Y MEDIO AMBIENTE