



8 de junio 2016

---

**Índice:**

---

- 1. Precios Medios Nacionales, comentarios y gráficos**
- 2. Precios en Mercados Representativos UE (nacionales)**
  - 2.1 Cereales
  - 2.2 Vinos de mesa
  - 2.3 Aceites y Semillas
  - 2.4 Frutas y Hortalizas
  - 2.5 Vacuno
  - 2.6 Ovino
  - 2.7 Porcino
- 3. Precios en Mercados Representativos UE (semana anterior)**



GOBIERNO  
DE ESPAÑA

MINISTERIO  
DE AGRICULTURA, ALIMENTACIÓN  
Y MEDIO AMBIENTE

## **SECRETARÍA GENERAL TÉCNICA**

Subdirección General de Estadística

[sgestadi@magrama.es](mailto:sgestadi@magrama.es)

<http://www.magrama.gob.es/es/estadistica/temas/default.aspx>

Publicación elaborada por la  
Secretaría General Técnica  
Subdirección General de Estadística



**MINISTERIO DE AGRICULTURA, ALIMENTACIÓN Y MEDIO AMBIENTE**

### **Edita**

© Ministerio de Agricultura, Alimentación y Medio Ambiente  
Secretaría General Técnica  
Centro de Publicaciones  
Catálogo de Publicaciones de la Administración General del Estado:  
<http://publicacionesoficiales.boe.es/>

N.I.P.O.: 280-15-017-3

Se permite la utilización, copia o reproducción de los datos de este Boletín siempre que se cite expresamente su procedencia

## PRECIOS MEDIOS NACIONALES AGRÍCOLAS

PRODUCTOS AGRÍCOLAS (especificaciones)		Semana 21 23-29/05	Semana 22 30/05-05/06	Variación semanal euros	Variación semanal %
<b>CEREALES, alfalfa y pisa de girasol</b>					
(1)	Trigo blando panificable (€/t)	164,48	163,18	-1,30	-0,79
(1)	Cebada pienso (€/t)	159,27	157,43	-1,84	-1,16
(1)	Maíz grano (€/t)	170,65	171,89	1,24	0,73
(4)	Arroz cáscara (€/t)	313,36	313,36	0,00	0,00
(1)	Alfalfa (€/t)	158,68	156,90	-1,78	-1,12
(1)	Pisa de girasol (€/t)	371,39	370,73	-0,66	-0,18
<b>VINOS (sin Indicación Geográfica)</b>					
(2)	Vino blanco (€/hgdo)	2,49	2,49	0,00	0,00
(2)	Vino tinto, 12 puntos de color (€/hgdo)	2,87	2,91	0,04	1,39
<b>ACEITES VEGETALES</b>					
(3)	Aceite de oliva virgen, de 0,8° a 2° (€/100 kg)	281,65	283,51	1,86	0,66
(3)	Aceite de oliva lampante, más de 2° (€/100 kg)	270,94	273,00	2,06	0,76
(3)	Aceite de orujo crudo (€/100 kg)	99,10	99,14	0,04	0,04
(3)	Aceite girasol refinado (€/100 kg)	84,50	84,50	0,00	0,00
<b>FRUTAS</b>					
(4)	Limón (€/100 kg)	120,95	126,89	5,94	4,91
(4)	Naranja (€/100 kg)	35,35	37,91	2,57	7,26
(4)	Albaricoque (€/100kg)	89,88	82,75	-7,13	-7,94
(4)	Cereza (€/100kg)	344,53	269,82	-74,71	-21,68
(4)	Melocotón (€/100kg)	92,01	83,07	-8,94	-9,72
(4)	Manzana Golden (€/100 kg)	42,50	42,50	0,00	0,00
(4)	Plátano (€/100kg)	29,62	29,35	-0,27	-0,91
<b>HORTALIZAS</b>					
(4)	Acelga (€/100kg)	41,83	41,30	-0,52	-1,25
(4)	Calabacín (€/100kg)	20,27	22,42	2,15	10,58
(4)	Cebolla (€/100kg)	37,04	35,17	-1,87	-5,05
(4)	Judía verde tipo plana (€/100 kg)	153,15	152,51	-0,64	-0,42
(4)	Lechuga Romana (€/100 kg)	27,34	27,19	-0,15	-0,57
(4)	Melón Piel de Sapo (€/100kg)	56,00	46,11	-9,89	-17,66
(4)	Pepino (€/100 kg)	23,34	25,69	2,35	10,08
(4)	Pimiento verde tipo italiano (€/100 kg)	45,86	48,57	2,71	5,90
(4)	Tomate liso (€/100 kg)	31,45	28,44	-3,02	-9,59
(4)	Zanahoria (€/100kg)	34,57	32,29	-2,29	-6,61
(4)	Patata (€/100 kg)	36,35	39,29	2,94	8,09

Posición comercial:

(1) Entrada industria; (2) Salida bodega; (3) Salida almazara; (4) Granel: sobre árbol, finca, almacén, agricultor, alhóndiga, lonja

- **CEREALES** (▼): Continúa el ligero descenso en los precios medios de los cereales grano, excepto en el maíz que sube un 0,73%. Cebada pienso (-1,16%) y trigo blando panificable (-0,79%). El arroz cáscara permanece estable.
- **VINOS SIN DOP/IGP** (▲): Incremento del 1,39% en el precio medio del vino tinto. El precio medio del vino blanco se mantiene sin cambios.
- **ACEITES VEGETALES** (▲): Cambio de tendencia en los precios medios de los aceites de oliva. Aceite de oliva virgen 0,66%, aceite de oliva lampante 0,76% y aceite de orujo crudo 0,04%. El precio medio del aceite de girasol refinado permanece estable.
- **CÍTRICOS** (▲): Incrementos de los precios medios en origen tanto del limón (4,91%) como de la naranja Valencia Late (7,26%).
- **FRUTAS NO CÍTRICAS** (▼): A medida que avanza la campaña, los incrementos de la oferta originan descensos en las cotizaciones de la fruta de hueso: cereza (-21,68%), melocotón (-9,72%) y albaricoque (-7,94%). Desciende también ligeramente el precio del plátano (-0,91%), mientras que permanece estable el de la manzana Golden.
- **HORTALIZAS** (▲▼): Disparidad de tendencias esta semana en los mercados de los productos hortícolas: destacan los descensos del melón piel de Sapo (-17,66%) o el tomate redondo liso (-9,59%), que contrastan con las subidas del calabacín (10,58%) o el pepino (10,08%). Sube la patata (8,09%).

# PRECIOS MEDIOS NACIONALES AGRÍCOLAS

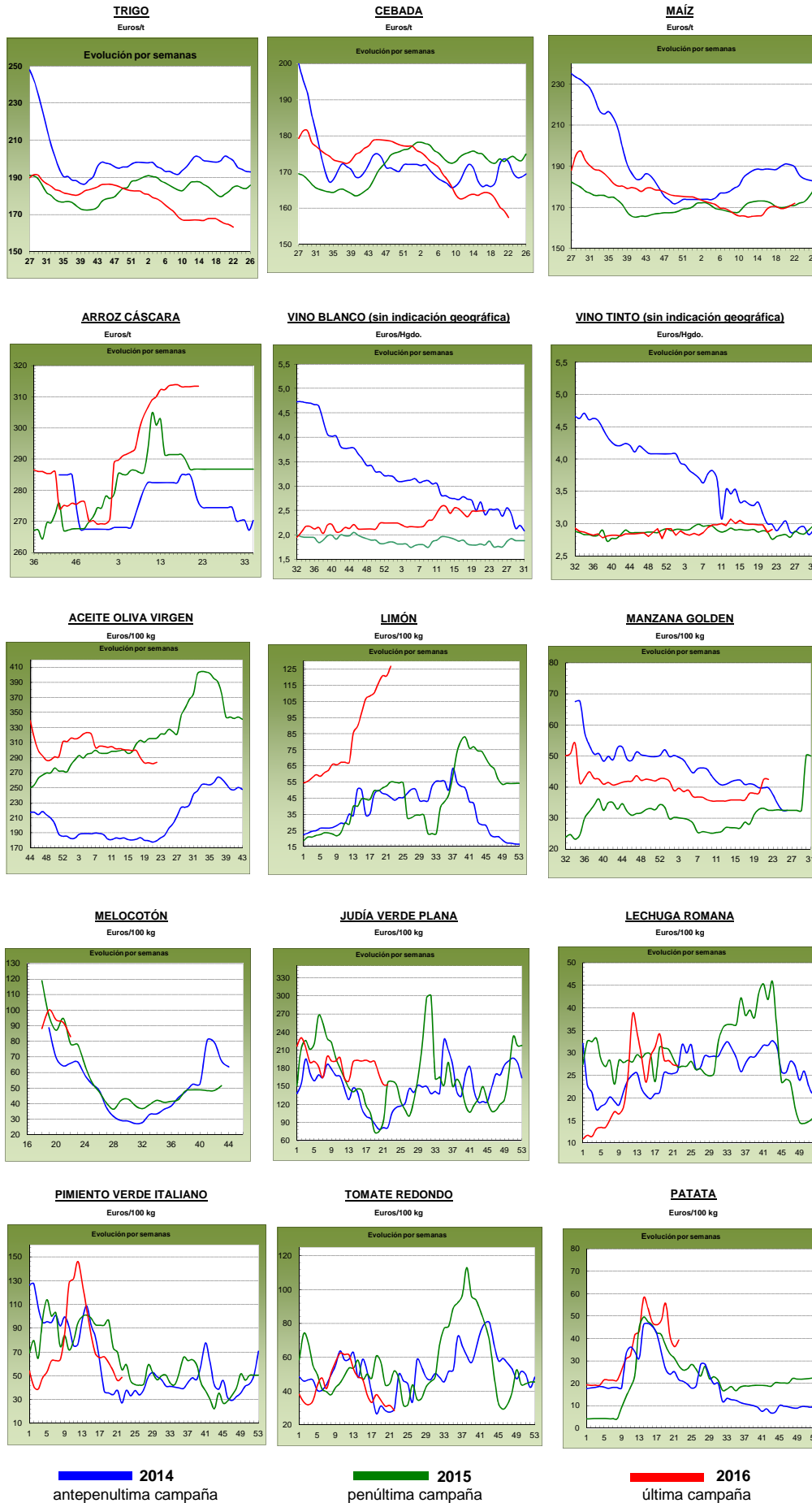

## PRECIOS MEDIOS NACIONALES GANADEROS

PRODUCTOS GANADEROS (especificaciones)		Semana 21 23-29/05	Semana 22 30/05-5/06	Variación semanal euros	Variación semanal %
<b>VACUNO</b>					
(5)	Ternera, 180-300 kilos (€100 kg canal)	371,20	371,20	0,00	0,00
(5)	Machos de 12 a 24 meses (Clase R) (€100 kg canal)	366,88	364,01	-2,87	-0,78
(5)	Animales de 8 a 12 meses (Clase R) (€100 kg canal)	372,30	377,51	5,21	1,40
(5)	Bovino vivo, conjunto categorías (€100 kg vivo)	191,02	191,09	0,07	0,04
<b>CORDERO</b>					
(5)	Corderos 9-19 kilos (€100 kg canal)	552,18	544,61	-7,57	-1,37
(5)	Corderos 12-16 kilos (€100 kg canal)	499,86	493,93	-5,93	-1,19
<b>PORCINO</b>					
(5)	Porcino >60% magro (Clase S) (€100 kg canal)	139,36	146,23	6,87	4,93
(5)	Porcino 60-55% magro (Clase E) (€100 kg canal)	134,77	142,43	7,66	5,68
(5)	Porcino 55-50% magro (Clase U) (€100 kg canal)	141,13	146,07	4,94	3,50
(5)	Porcino 50-45% magro (Clase R) (€100 kg canal)	143,22	148,31	5,09	3,55
(5)	Lechon 20 kg (€unidad)	26,46	27,56	1,10	4,16
<b>POLLO</b>					
(6)	Pollo, media de canales del 83% y 65% rdto. (€100 kg canal)	158,48	158,51	0,03	0,02
(6)	Pollo P10 (83% rdto.) (€100 kg canal)	162,42	163,61	1,19	0,73
(6)	Pollo P90 (65% rdto.) (€100 kg canal)	158,03	157,93	-0,10	-0,06
<b>HUEVOS</b>					
(7)	Huevos, media Clase L y M (€100 kg)	78,97	78,44	-0,53	-0,67
(7)	Huevos - Clase L (€docena)	0,63	0,63	0,00	0,00
(7)	Huevos - Clase M (€docena)	0,57	0,56	-0,01	-1,75
<b>CONEJO</b>					
(8)	Conejo 1,8-2,2 kilo, vivo (€100 kg)	135,59	135,59	0,00	0,00
<b>LECHE Y PRODUCTOS LÁCTEOS</b>					
(10)	Suero de leche en polvo (€100 kg)	49,43	57,82	8,39	16,97
(9)	Leche de vaca (€100 litros). Fuente: FEAGA	Precio abril 2016: 29,80 €100 litros			
<b>MIEL</b>					
(11)	Miel multifloral a granel (€100 kg)	Precio abril 2016: 328,46 €100 kg			

Posición comercial:

- (5) Entrada matadero; (6) Salida muelle matadero; (7) Salida muelle centro de embalaje; (8) Salida granja; (9) Precio pagado al ganadero  
 (10) Precio franco fábrica sin impuestos ni costes; (11) Venta a la industria o mayorista

### COMENTARIOS DE MERCADO

- **VACUNO**: Diversidad de precios según la demanda de cada tipo de **canal de vacuno**, con variaciones del 1,40% en las canales de los animales 8-12 meses, del 0,00% en las de terneras y del (-0,78%) en las de los machos 12-24 meses. Las cotizaciones de los **animales con destino vida** apenas varían (0,04%).
- **CORDERO** (▼): Descenso de precios en las canales de los corderos (-1,28%, de media), debido a la fuerte competencia en el envío de animales a los países árabes, que obligada a la bajada de precios para dar salida a los animales. En España, el consumo de este tipo de carne está siendo escaso, con una demanda que no se activa ni con la llegada del buen tiempo.
- **PORCINO** (▲): Subida semanal del 4,42%, de media, en el precio de la **canal de porcino de capa blanca**. La oferta es inferior a la demanda, que sigue elevadísima desde China, principalmente, y desde centro Europa que, con la llegada del buen tiempo, ha empezado un nivel de consumo importante. El descenso de la oferta y el aumento de la demanda es lo que permite que los precios sigan al alza (incrementos del 20,00% desde mediados de marzo). La gran demanda de porcino de cebo y el incremento de los precios de éstos, ha propiciado que la demanda de los **lechones base 20 kg** (▲) aumentase para cubrir las plazas que quedan vacantes. A pesar de la gran oferta que hay de estos animales, la demanda supera a la oferta y los precios se incrementan un 4,16%, empujados por las continuas alzas en el precio de la carne de porcino.
- **POLLOS** (=): Se mantienen los precios estables en las canales de pollo (0,02%).
- **HUEVOS** (=): Estabilidad en el precio de los huevos (0,00% en la Clase L y -1,75% en la M) en una semana donde ha predominado el equilibrio entre oferta y demanda.
- **CONEJO** (=): Sin variación en el precio del conejo vivo de granja (0,00%).
- **PRODUCTOS LÁCTEOS**: En el mes de abril, el precio recogido de la **leche de vaca** (fuente: FEAGA) (▼) fue un (-1,65%) inferior al recogido en marzo. Subida semanal del precio del **suero de leche en polvo** (▲) del 16,97%.
- **MIEL** (▼): En el mes de abril, el precio de la **miel multifloral a granel** bajó un (-2,27%) respecto a marzo.

## PRECIOS MEDIOS NACIONALES GANADEROS

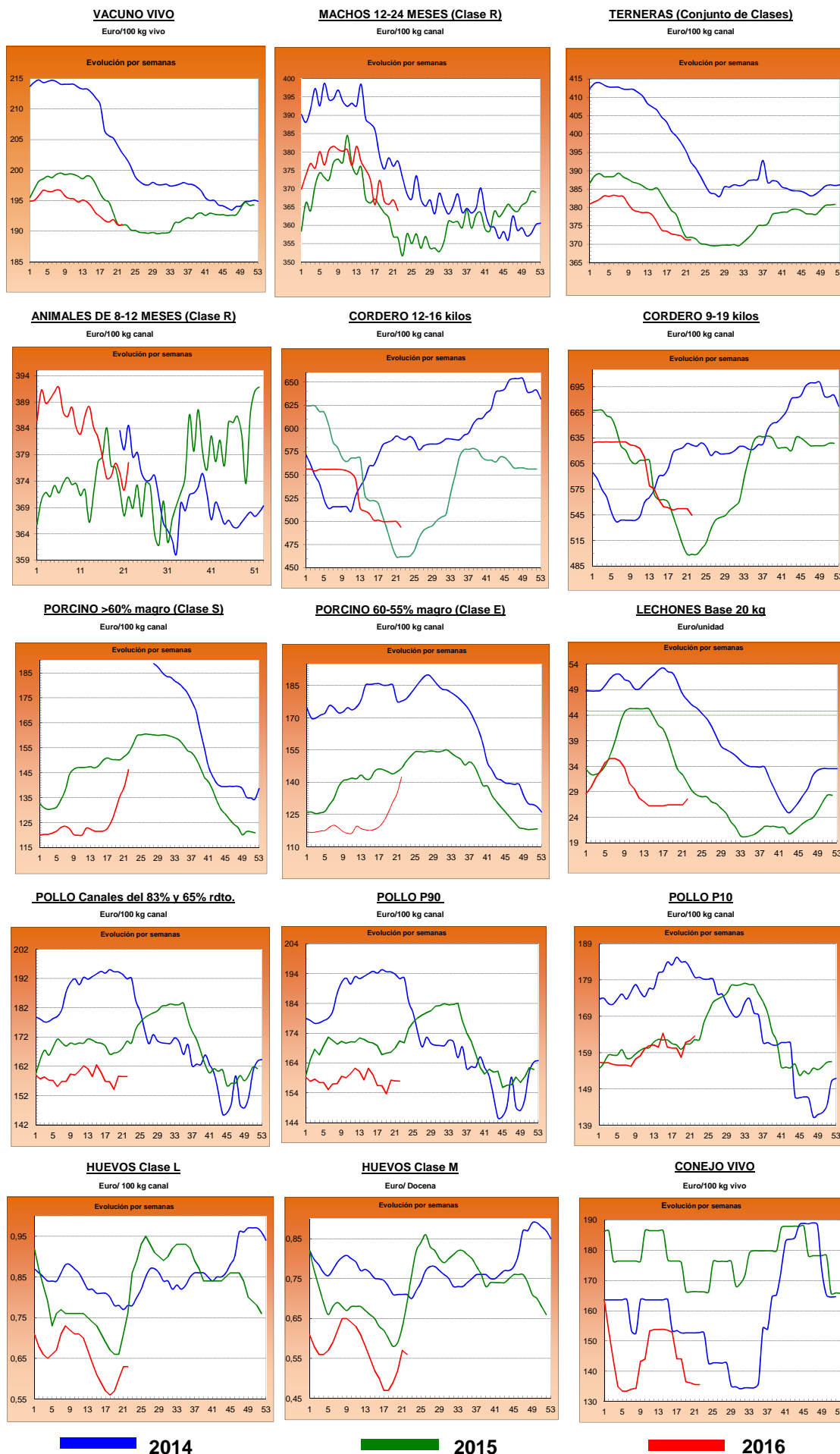

■ 2014

■ 2015

■ 2016

**I-2 PRECIOS EN MERCADOS REPRESENTATIVOS - CEREAL**

Precios en Euro/Tonelada

**REGLAMENTO (UE) N° 1272/2009 DE LA COMISION. Artículo 56, apartado 3.**

**Precios de comercio al por mayor. Mercancia nacional y/o importada, sobre vehículo**

<b>PRODUCTO</b>	<b>MERCADO REPRESENTATIVO</b>	Semana 23-29/05 2016	Semana 30/05-05/06 2016	<b>Variación €</b>
<b>Trigo Blando Panificable</b>	Álava	164,00	160,00	-4,00
	Albacete	160,00	160,00	0,00
	Ávila	162,00	161,00	-1,00
	Badajoz	173,00	173,00	0,00
	Barcelona	173,00	178,00	5,00
	Burgos	158,30	158,81	0,51
	Cádiz	188,00	188,00	0,00
	Ciudad Real	168,00	167,00	-1,00
	La Coruña	172,00	172,00	0,00
	Cuenca	160,00	160,00	0,00
	Gerona	173,00	178,00	5,00
	Guadalajara	166,00	162,00	-4,00
	Huesca	164,00	166,00	2,00
	León	162,60	161,60	-1,00
	Lérida	165,00	168,00	3,00
	La Rioja	164,00	159,00	-5,00
	Madrid	166,00	162,00	-4,00
	Navarra	165,00	162,00	-3,00
	Orense	176,00	175,00	-1,00
	Palencia	160,80	158,60	-2,20
	Salamanca	164,60	163,60	-1,00
	Segovia	163,20	162,00	-1,20
	Sevilla	187,00	187,00	0,00
	Soria	165,20	160,80	-4,40
	Tarragona	167,00	170,00	3,00
	Teruel	168,00	166,00	-2,00
	Toledo	168,00	168,00	0,00
	Valencia	172,00	172,00	0,00
	Valladolid	161,80	160,00	-1,80
	Zamora	160,70	159,60	-1,10
Zaragoza	168,00	166,00	-2,00	
<b>Trigo Duro</b>	Cádiz	225,00	235,00	10,00
	Huelva	225,00	235,00	10,00
	Sevilla	225,00	235,00	10,00
	Zaragoza	226,00	224,00	-2,00

**I-2 PRECIOS EN MERCADOS REPRESENTATIVOS - CEREAL**

Precios en Euro/Tonelada

**REGLAMENTO (UE) N° 1272/2009 DE LA COMISION. Artículo 56, apartado 3.**

**Precios de comercio al por mayor. Mercancia nacional y/o importada, sobre vehículo**

<b>PRODUCTO</b>	<b>MERCADO REPRESENTATIVO</b>	Semana 23-29/05 2016	Semana 30/05-05/06 2016	<b>Variación €</b>
<b>Cebada Pienso</b>	Albacete	154,00	153,60	-0,40
	Ávila	160,00	159,00	-1,00
	Barcelona	165,00	165,00	0,00
	Burgos	156,29	157,07	0,78
	Cádiz	172,00	172,00	0,00
	Ciudad Real	160,80	159,00	-1,80
	Córdoba	175,00	156,00	-19,00
	La Coruña	163,00	163,00	0,00
	Cuenca	155,00	155,00	0,00
	Gerona	165,00	165,00	0,00
	Granada	165,00	165,00	0,00
	Guadalajara	156,20	152,20	-4,00
	Huelva	174,00	174,00	0,00
	Huesca	157,00	157,00	0,00
	León	165,00	164,00	-1,00
	Lérida	161,00	159,00	-2,00
	Murcia	165,00	165,00	0,00
	Navarra	160,00	156,00	-4,00
	Orense	170,00	169,00	-1,00
	Asturias	170,00	169,00	-1,00
	Palencia	158,20	155,80	-2,40
	Salamanca	165,80	164,80	-1,00
	Segovia	156,20	153,20	-3,00
	Soria	158,50	155,90	-2,60
	Teruel	160,00	155,00	-5,00
	Toledo	163,80	162,00	-1,80
	Valladolid	159,30	157,40	-1,90
Zamora	160,00	158,80	-1,20	
Zaragoza	160,00	155,00	-5,00	
<b>Cebada Malta</b>	Albacete	176,00	176,00	0,00
	Cuenca	176,00	176,00	0,00
	Huesca	169,00	169,00	0,00
	La Rioja	168,00	164,00	-4,00
	Navarra	176,00	170,00	-6,00
	Segovia	156,00	153,00	-3,00
	Soria	166,00	165,00	-1,00
	Valencia	--	164,00	--
Valladolid	166,00	165,00	-1,00	



## I-2 PRECIOS EN MERCADOS REPRESENTATIVOS - CEREAL

Precios en Euro/Tonelada

REGLAMENTO (UE) N° 1272/2009 DE LA COMISION. Artículo 56, apartado 3.

Maíz grano, precios de comercio al por mayor. Mercancía nacional y/o importada, sobre vehículo

Arroz cáscara, arroz blanco precios salida almacén agricultor

PRODUCTO	MERCADO REPRESENTATIVO	Semana 23-29/05 2016	Semana 30/05-05/06 2016	Variación €
Maíz Grano	Albacete	172,20	172,60	0,40
	Badajoz	175,00	175,00	0,00
	Barcelona	179,00	186,00	7,00
	Cáceres	175,00	175,00	0,00
	Ciudad Real	178,00	178,00	0,00
	Córdoba	172,00	173,00	1,00
	La Coruña	178,00	178,00	0,00
	Gerona	179,00	186,00	7,00
	Guadalajara	178,00	174,00	-4,00
	Huelva	176,00	176,00	0,00
	Huesca	169,00	171,00	2,00
	León	163,20	163,20	0,00
	Lérida	165,00	170,00	5,00
	Madrid	178,00	174,00	-4,00
	Murcia	177,00	177,00	0,00
	Navarra	170,00	172,00	2,00
	Pontevedra	178,00	178,00	0,00
	Salamanca	169,60	169,80	0,20
	Sevilla	179,00	179,00	0,00
	Tarragona	173,00	179,00	6,00
Toledo	170,00	175,00	5,00	
Valencia	178,00	184,00	6,00	
Valladolid	167,15	169,15	2,00	
Zamora	163,80	163,80	0,00	
Zaragoza	175,00	179,00	4,00	
Arroz cáscara (Indica)	Badajoz	295,78	295,78	0,00
	Sevilla	309,07	309,07	0,00
Arroz cáscara (Japónica)	Badajoz	318,25	318,25	0,00
	Sevilla	342,50	342,50	0,00
	Valencia	350,00	350,00	0,00
Arroz blanco (Indica)	Badajoz	572,36	572,36	0,00
	Sevilla	535,04	535,04	0,00
	Valencia	540,00	540,00	0,00
Arroz blanco (Japónica)	Badajoz	591,30	591,30	0,00
	Sevilla	537,78	537,78	0,00
	Valencia	606,00	606,00	0,00
Arroz blanco vaporizado (Indica)	Badajoz	638,00	638,00	0,00
	Sevilla	749,36	749,36	0,00
	Valencia	595,00	595,00	0,00
Arroz partido	Badajoz	322,00	322,00	0,00
	Valencia	327,50	327,50	0,00

**I-3 PRECIOS EN MERCADOS REPRESENTATIVOS  
VINOS BLANCO Y TINTO SIN INDICACION GEOGRAFICA  
Reglamentos UE Nº 479/2008 y 144/2013**

**En €/hgdo, salida bodega, a granel, pago al contado sin I.V.A.  
Precio de vino tinto referido al producto de 12 puntos de color**

<b>PRODUCTO</b>	<b>MERCADO REPRESENTATIVO</b>	<b>Semana 23 - 29/05 21 2016</b>	<b>Semana 30/05 - 5/06 22 2016</b>	<b>Variación €</b>
<b>VINO BLANCO</b>	<b>Albacete</b>	<b>2,71</b>	<b>2,82</b>	<b>0,11</b>
	<b>Badajoz</b>	<b>2,61</b>	<b>2,61</b>	<b>0,00</b>
	<b>Ciudad Real</b>	<b>2,47</b>	<b>2,47</b>	<b>0,00</b>
	<b>Cuenca</b>	<b>2,62</b>	<b>2,44</b>	<b>-0,18</b>
	<b>Toledo</b>	<b>2,36</b>	<b>2,36</b>	<b>0,00</b>
<b>VINO TINTO</b>	<b>Albacete</b>	<b>2,70</b>	<b>2,92</b>	<b>0,22</b>
	<b>Ciudad Real</b>	<b>2,74</b>	<b>2,74</b>	<b>0,00</b>
	<b>Cuenca</b>	<b>3,39</b>	<b>3,39</b>	<b>0,00</b>
	<b>Badajoz</b>	<b>2,42</b>	<b>2,42</b>	<b>0,00</b>
	<b>Murcia</b>	<b>3,29</b>	<b>3,13</b>	<b>-0,16</b>
	<b>Toledo</b>	<b>3,30</b>	<b>3,30</b>	<b>0,00</b>
	<b>Valencia</b>	<b>2,94</b>	<b>2,92</b>	<b>-0,02</b>

**I-4 PRECIOS EN MERCADOS REPRESENTATIVOS DE ACEITES**

Aceites. Precios sobre almazara, en €/100 kg, sin I.V.A.Rgtos C.E. 865/04 y 826/08

Semilla de girasol. Precios en centros de demanda, en €/100 kg, sin I.V.A. Rgto C.E.E. 3405/93

PRODUCTO Y ESPECIFICACIONES	MERCADO REPRESENTATIVO	Semana 21 23 - 29/05 2016	Semana 22 30/05 - 5/06 2016	Variación €
ACEITE DE OLIVA VIRGEN EXTRA Menos de 0,8°	Badajoz	300,00	297,50	-2,50
	Ciudad Real	293,00	290,00	-3,00
	Córdoba	296,80	295,80	-1,00
	Granada	296,94	293,87	-3,07
	Jaén	293,39	294,20	0,81
	Málaga	296,35	294,55	-1,80
	Sevilla	309,27	302,50	-6,77
	Tarragona	307,50	307,50	0,00
	Toledo	298,00	298,00	0,00
ACEITE DE OLIVA VIRGEN De 0,8° a 2°	Badajoz	287,50	285,00	-2,50
	Córdoba	283,82	285,82	2,00
	Granada	280,05	280,05	0,00
	Jaén	279,68	282,11	2,43
	Sevilla	284,50	282,00	-2,50
	Cadiz	277,00	278,00	1,00
	Tarragona	285,00	285,00	0,00
	Toledo	279,00	281,00	2,00
	ACEITE DE OLIVA LAMPANTE Más de 2°	Córdoba	271,35	275,35
Granada		273,64	273,64	0,00
Jaén		271,63	273,66	2,02
Málaga		273,20	273,75	0,55
Sevilla		277,00	274,50	-2,50
Tarragona		240,00	240,00	0,00
Badajoz		272,50	272,50	0,00
ACEITE DE OLIVA REFINADO		Córdoba	283,25	285,75
	Jaén	284,30	287,15	2,85
	Tarragona	277,50	277,50	0,00
ACEITE DE ORUJO CRUDO	Córdoba	99,63	99,43	-0,20
	Jaén	98,68	98,98	0,30
	Tarragona	99,00	99,00	0,00
ACEITE DE ORUJO REFINADO	Córdoba	154,85	154,35	-0,50
	Jaén	138,25	138,25	0,00
	Tarragona	137,00	137,00	0,00
ACEITE DE GIRASOL REFINADO	Córdoba	84,18	84,18	0,00
	Sevilla	83,83	83,83	0,00
	Tarragona	85,50	85,50	0,00
PIPA DE GIRASOL	Andalucía	373,78	372,46	-1,31
	Centro-Norte	369,00	369,00	0,00

## I-5 PRECIOS EN MERCADOS REPRESENTATIVOS - FRUTAS Y HORTALIZAS

## PRECIOS DE PRODUCTOS NACIONALES

Mercados representativos de producción

Rgtos. CE 1234/2007 y 543/2011

En €/100 kg, a salida agrupación de productores, envasado, sin I.V.A, incluyendo el precio del envase.

## CÍTRICOS

PRODUCTO	MERCADO	VARIEDAD O TIPO	CAT.	CALIBRE mm.	DIA/MES						
					30/5	31/5	1/6	2/6	3/6	4/6	5/6
LIMÓN	Alicante	Verna	I	3-4	168,36	169,71	175,70	173,83	171,90	-	-
	Murcia	Verna	I	3-4	180,00	184,00	183,00	184,00	180,00	-	-
	Málaga	Verna	I	3-4	190,00	186,00	188,00	190,00	190,00	-	-
MANDARINA	Valencia	Ortanique	I	1-2	-	-	60,26	-	-	-	-
NARANJA	Valencia	Navel Lane Late	I	6-9	-	-	65,08	-	-	-	-

## FRUTAS DE PEPITA

PRODUCTO	MERCADO	VARIEDAD O TIPO	CAT.	CALIBRE mm.	DIA/MES						
					30/5	31/5	1/6	2/6	3/6	4/6	5/6
MANZANA	Lleida	Golden Delicious	I	70-80	54,03	52,11	55,33	55,76	54,43	-	-
	Lleida	Granny Smith	I	70-80	54,00	54,00	54,00	54,00	54,00	-	-
	Lleida	Red Chief	I	70-80	57,00	57,00	57,00	57,00	57,00	-	-
	Girona	Golden Delicious	I	70-80	80,56	80,56	80,56	80,56	80,56	-	-
	Girona	Fuji	I	70-80	81,22	81,22	81,22	81,22	81,22	-	-
	Girona	Granny Smith	I	70-80	70,20	70,20	70,20	70,20	70,20	-	-
	Girona	Red Delicious	I	70-80	88,22	88,22	88,22	88,22	88,22	-	-
	PERA	Lleida	Conferencia	I	60-65+	70,26	69,04	73,92	72,49	67,94	-
Zaragoza		Conferencia	I	60-65+	77,19	77,19	77,19	-	-	77,19	-

## FRUTAS DE HUESO

PRODUCTO	MERCADO	VARIEDAD O TIPO	CAT.	CALIBRE mm.	DIA/MES						
					30/5	31/5	1/6	2/6	3/6	4/6	5/6
ALBARICOQUE	Murcia	-		45-50	130,00	130,00	130,00	130,00	130,00	-	-
	Valencia	Galta Roja		45-50	-	-	-	110,00	100,00	-	-
	Valencia	Mirlo Naranja		45-50	-	130,00	-	130,00	120,00	-	-
	Valencia	Mogador		45-50	138,86	-	-	-	130,77	-	-
CEREZA	Zaragoza	-		22 y más	361,19	295,12	287,95	227,62	282,87	192,60	-
MELOCOTÓN	Murcia	Pulpa amarilla	I	A/B	147,50	143,33	142,14	147,80	145,00	-	-
NECTARINA	Murcia	Pulpa amarilla	I	A/B	145,00	145,00	145,00	140,00	140,00	-	-
		Pulpa blanca	I	A/B	145,00	145,00	145,00	140,00	140,00	-	-
PARAGUAYA	Murcia	-	I	A/B	125,00	125,00	125,00	130,00	135,00	-	-

## I-5 PRECIOS EN MERCADOS REPRESENTATIVOS - FRUTAS Y HORTALIZAS

## PRECIOS DE PRODUCTOS NACIONALES

Mercados representativos de producción

Rgtos. CE 1234/2007 y 543/2011

En €/100 kg, a salida agrupación de productores, envasado, sin I.V.A, incluyendo el precio del envase.

## HORTALIZAS

PRODUCTO	MERCADO	VARIEDAD O TIPO	CAT.	CALIBRE mm.	DIA/MES						
					30/5	31/5	1/6	2/6	3/6	4/6	5/6
AJO	Córdoba	Morado		45-55	265,00	265,00	265,00	265,00	265,00	-	-
	Córdoba	Spring Blanco		50-60	255,00	255,00	255,00	255,00	255,00	-	-
	Cuenca	Morado		45-55	270,00	270,00	270,00	270,00	270,00	-	-
BERENJENA	Almería	Alargada		40y+	27,50	32,50	51,00	53,50	49,37	-	-
BRÓCOLI	Murcia	-		-	140,00	150,00	150,00	135,00	140,00	-	-
CALABACÍN	Almería	-		14-21	25,29	27,65	30,00	34,00	39,00	-	-
CHAMPIÑÓN	La Rioja	Cerrado		30-65	147,78	148,00	148,17	148,84	147,19	-	-
COLIFLOR	La Rioja	-		-	27,27	27,27	27,27	27,27	27,27	-	-
ESPÁRRAGO	Navarra	Blanco		20+	415,00	415,00	415,00	415,00	415,00	-	-
JUDÍA VERDE	Almería	Plana		-	86,82	94,50	105,00	115,00	93,00	-	-
	Granada	Plana		-	141,00	140,00	131,00	133,00	137,00	138,00	-
LECHUGA	Almería	Iceberg	I	400 g y +	72,48	74,54	66,65	55,84	54,03	68,19	-
	Murcia	Iceberg	I	400 g y +	120,00	120,00	120,00	115,00	120,00	-	-
	Murcia	Baby	I	-	140,00	150,00	150,00	140,00	145,00	-	-
	Murcia	Romana	I	-	115,00	115,00	115,00	115,00	115,00	-	-
MELÓN	Almería	Piel de Sapo		0,00	32,00	-	-	-	55,00	-	-
	Murcia	Amarillo		-	65,00	65,00	65,00	65,00	65,00	-	-
PEPINO	Almería	Liso		350-500 g	28,75	29,00	27,50	23,00	39,50	-	-
PIMIENTO	Almería	Verde alargado	I	40 mm y +	-	-	-	-	42,00	-	-
	Murcia	Cuadrado Color (rojo o amarillo)	I	70 mm y +	153,48	151,79	148,15	150,64	151,73	-	-
	Murcia	Cuadrado Verde	I	70 mm y +	142,21	139,79	142,81	138,70	140,00	-	-
SANDÍA	Almería	Sin semillas		-	31,51	-	-	-	28,26	-	-
TOMATE	Almería	Redondo	I	57-100 mm	23,50	25,00	23,00	33,00	45,00	34,00	-
	Almería	Racimo	I	-	-	27,00	25,00	20,00	26,00	35,00	-
	Almería	Cereza	I	-	-	47,00	32,00	29,00	27,00	38,00	-
	Granada	Redondo	I	57-100 mm	46,00	44,00	43,00	113,00	47,00	42,00	-
	Granada	Cereza	I	-	113,00	113,00	107,00	-	110,00	113,00	-
	Murcia	Redondo	I	57-100 mm	60,00	60,00	60,00	60,00	60,00	-	-
ZANAHORIA	Cádiz	Nantesa		-	68,80	-	-	-	68,80	-	-

## I-6 PRECIOS EN MERCADOS REPRESENTATIVOS VACUNO Y OVINO

## A) BOVINO

## 1.- PRECIO MEDIO NACIONAL (Euro/100 kg Canal) DE CANALES DE BOVINO PESADO SEGÚN MODELO COMUNITARIO DE CLASIFICACIÓN (R(CE) No 1249/2008 y R(UE) No 148/2014).

CATEGORÍA	CLASE DE CONFORMACIÓN Y DE ESTADO DE ENGRASAMIENTO	Semana 23-29/05 2016	Semana 30/05-05/06 2016	Variación €
<b>Categoría A: Canales de machos jóvenes sin castrar de más de un año y menos de dos años</b>	Muy buena y poco cubierta (U-2)	387,98	383,73	-4,26
	Muy buena y cubierta (U-3)	387,51	381,90	-5,61
	<b>Precio medio ponderado</b>	<b>387,72</b>	<b>382,70</b>	<b>-5,01</b>
	Buena y poco cubierta (R-2)	369,94	365,81	-4,14
	Buena y cubierta (R-3)	364,51	362,60	-1,90
	<b>Precio medio ponderado</b>	<b>366,88</b>	<b>364,00</b>	<b>-2,88</b>
	Menos buena y poco cubierta(O-2)	345,85	340,03	-5,82
<b>Categoría D: Canales de hembras que hayan parido</b>	Menos buena y cubierta (O-3)	340,32	342,12	1,80
	<b>Precio medio ponderado</b>	<b>343,87</b>	<b>340,78</b>	<b>-3,10</b>
	Mediocre y poco cubierta (P-2)	179,54	173,71	-5,83
	Mediocre y cubierta (P-3)	235,00	237,00	2,00
	<b>Precio medio ponderado</b>	<b>183,81</b>	<b>178,59</b>	<b>-5,23</b>
	Buena y cubierta (R-3)	261,22	254,71	-6,50
	Buena y grasa (R-4)	271,71	265,32	-6,39
<b>Categoría E: Canales de otras hembras (de 12 meses ó más)</b>	<b>Precio medio ponderado</b>	<b>264,37</b>	<b>257,90</b>	<b>-6,47</b>
	Menos buena y poco cubierta(O-2)	212,40	209,55	-2,86
	Menos buena y cubierta (O-3)	227,87	225,11	-2,76
	Menos buena y grasa (O-4)	244,12	236,09	-8,03
	<b>Precio medio ponderado</b>	<b>222,98</b>	<b>219,54</b>	<b>-3,44</b>
	Muy buena y poco cubierta (U-2)	393,84	393,76	-0,08
	Muy buena y cubierta (U-3)	379,56	377,83	-1,73
<b>Categoría Z: Canales de animales desde 8 a menos de 12 meses</b>	<b>Precio medio ponderado</b>	<b>383,00</b>	<b>381,67</b>	<b>-1,33</b>
	Buena y poco cubierta (R-2)	377,73	381,35	3,62
	Buena y cubierta (R-3)	377,54	372,93	-4,61
	Buena y grasa (R-4)	370,01	364,97	-5,04
	<b>Precio medio ponderado</b>	<b>376,95</b>	<b>373,30</b>	<b>-3,65</b>
	Menos buena y poco cubierta(O-2)	327,32	334,21	6,89
	Menos buena y cubierta (O-3)	341,24	338,68	-2,56
<b>Categoría Z: Canales de animales desde 8 a menos de 12 meses</b>	Menos buena y grasa (O-4)	360,00	350,60	-9,40
	<b>Precio medio ponderado</b>	<b>338,88</b>	<b>338,67</b>	<b>-0,20</b>
	Muy buena y poco cubierta (U-2)	404,66	404,65	-0,01
	Muy buena y cubierta (U-3)	397,27	392,00	-5,27
	<b>Precio medio ponderado</b>	<b>400,63</b>	<b>397,75</b>	<b>-2,88</b>
	Buena y poco cubierta (R-2)	374,12	378,38	4,26
	Buena y cubierta (R-3)	371,63	377,18	5,56
<b>Categoría Z: Canales de animales desde 8 a menos de 12 meses</b>	<b>Precio medio ponderado</b>	<b>372,30</b>	<b>377,50</b>	<b>5,21</b>
	Menos buena y poco cubierta(O-2)	334,06	326,57	-7,49
	Menos buena y cubierta (O-3)	333,05	339,22	6,18
<b>Precio medio ponderado</b>	<b>333,69</b>	<b>331,20</b>	<b>-2,49</b>	

**I-6 PRECIOS EN MERCADOS REPRESENTATIVOS VACUNO Y OVINO**

**2.-PRECIO MEDIO NACIONAL DEL BOVINO (Euro/100 kg)**

<b>BOVINO VIVO</b>	Semana 23-29/05 2016	Semana 30/05-05/06 2016	<b>Variación €</b>
Machos hasta 480 Kg. vivo	218,25	218,25	0,00
Machos de más de 480 kg. vivo	199,94	200,11	0,17
Hembras que hayan parido	91,20	91,20	0,00
Otras hembras de hasta 380 Kg. vivo	219,76	219,76	0,00
Otras hembras de más de 380 Kg. vivo	208,55	208,54	-0,01

**3.-PRECIO MEDIO NACIONAL DE OTROS ANIMALES DE LA ESPECIE BOVINA ( R(CE) N° 2273/2002 ).**

<b>OTROS BOVINOS</b>	Semana 23-29/05 2016	Semana 30/05-05/06 2016	<b>Variación €</b>
Terneros de ocho días a cuatro semanas			
tipo cruzado	241,25	248,75	7,50
tipo frisón/país	102,50	108,75	6,25
<i>Media ponderada nacional (Euro/Cabeza)</i>	171,88	178,75	6,88
Bovinos ligeros comprendidos entre seis y doce meses			
tipo cruzado	271,96	270,57	-1,40
tipo frisón/país	153,84	152,44	-1,40
<i>Media ponderada nacional (Euro/100 kg Vivo)</i>	230,62	229,23	-1,40

**B) CORDEROS**

**1.-PRECIOS MEDIOS NACIONALES DE CANALES DE OVINO FRESCAS O REFRIGERADAS R(CE) N° 315/2002  
Euro/100 kg Canal**

<b>CORDEROS I y II</b>	Semana 23-29/05 2016	Semana 30/05-05/06 2016	<b>Variación €</b>
Corderos I (12 a 13 kg/canal)	543,95	536,66	-7,30
Corderos II (13,1 a 16 kg/canal)	455,76	451,20	-4,56
<i>Media ponderada</i>	499,86	493,93	-5,93

**2.-PRECIOS MEDIOS DE CANALES DE OVINO FRESCAS O REFRIGERADAS EN LOS MERCADOS NACIONALES  
REPRESENTATIVOS PARA LA C.E.**

<b>MERCADO REPRESENTATIVO Cordero 9-19 kg</b>	Semana 23-29/05 2016	Semana 30/05-05/06 2016	<b>Variación €</b>
Escorxador Mercabarna	552,86	552,86	0,00
Mat. Valencia	589,29	589,29	0,00
Mercamadrid	562,64	562,64	0,00
Albacete	542,43	497,38	-45,05
Extremadura	485,61	475,44	-10,17
Medina del Campo	650,00	650,00	0,00
Talavera de la Reina	510,35	510,35	0,00
Zaragoza	526,28	526,28	0,00
<i>Media ponderada</i>	552,18	544,61	-7,56

**PRECIOS EN MERCADOS REPRESENTATIVOS - PRODUCTOS GANADEROS****D-1)-CANAL PORCINO CAPA BLANCA  
CLASIFICACIÓN EUROP R(CE) N° 1249/2008**

Euro/100 kg Canal

	Clase S			Clase E			Clase U		
	Semana 23-29/05 2016	Semana 30/05-05/06 2016	Variación €	Semana 23-29/05 2016	Semana 30/05-05/06 2016	Variación €	Semana 23-29/05 2016	Semana 30/05-05/06 2016	Variación €
<b>PRECIO MEDIO NACIONAL</b>	139,36	146,23	6,88	134,77	142,43	7,66	141,13	146,07	4,95

	Clase R			Clase O			Clase P		
	Semana 23-29/05 2016	Semana 30/05-05/06 2016	Variación €	Semana 23-29/05 2016	Semana 30/05-05/06 2016	Variación €	Semana 23-29/05 2016	Semana 30/05-05/06 2016	Variación €
<b>PRECIO MEDIO NACIONAL</b>	143,22	148,31	5,09	140,69	145,81	5,12	130,16	137,38	7,22

**D-2)-PORCINO CEBADO**

Euros/kg vivo

LONJAS	SELECTO			NORMAL			GRASO		
	Semana 23-29/05 2016	Semana 30/05-05/06 2016	Variación €	Semana 23-29/05 2016	Semana 30/05-05/06 2016	Variación €	Semana 23-29/05 2016	Semana 30/05-05/06 2016	Variación €
Albacete	1,38	1,42	0,04	1,35	1,39	0,04	1,31	1,35	0,04
Barcelona	--	--	--	1,20	1,24	0,04	1,17	1,21	0,04
Huesca	1,12	1,17	0,05	1,10	1,15	0,05	1,08	1,13	0,05
Lleida	1,11	1,16	0,05	1,10	1,14	0,05	1,08	1,13	0,05
Murcia	1,18	1,23	0,04	1,18	1,22	0,04	1,16	1,21	0,04
Pontevedra	1,12	1,18	0,05	1,10	1,15	0,05	1,43	1,49	0,06
Salamanca	1,10	1,16	0,05	1,10	1,14	0,05	1,06	1,10	0,05
Segovia	1,15	1,19	0,04	1,14	1,18	0,04	1,26	1,28	0,02
Zaragoza	1,14	1,18	0,05	1,10	1,14	0,05	1,08	1,13	0,05



**PRECIOS EN MERCADOS REPRESENTATIVOS - PRODUCTOS GANADEROS - PORCINO****E) - PORCINO PRECOZ  
LECHONES, OTRAS CALIDADES.**

Euro/100 Kg vivo

<b>Cerdas de Desvieje</b>	Semana 23-29/05 2016	Semana 30/05-05/06 2016	<b>Variación €</b>
Cerdas de Desvieje	54,55	57,35	2,80
<b>CERDOS CEBADOS</b>			
Categoría U	108,67	112,48	3,81
<b>LECHONES</b>			
Lleida.Base 20kg de peso.	127,50	132,50	5,00
Segovia.Base 20kg de peso.	120,00	125,00	5,00
Media nacional. Calidad Normal. Base 20 kg de peso	132,30	137,78	5,48

**F) - TRONCO IBÉRICO**

Euro/100 Kg vivo

<b>TOSTONES</b>	Semana 23-29/05 2016	Semana 30/05-05/06 2016	<b>Variación €</b>
De 5 a 9 kilos	226,42	226,42	0,00
De 9 a 12 kilos	334,37	325,78	-8,60
<b>LECHONES</b>			
Lechón Ibérico Cruzado Base 23 kg	291,08	283,08	-8,00
<b>MARRANOS</b>			
Marranos Ibéricos de 35 a 60 kg	234,78	234,78	0,00
<b>PRIMALES</b>			
Primales Ibéricos de 60 a 100 kg	--	--	--
<b>CERDO CEBADO</b>			
Cerdo Cebado (Intensivo)	177,96	177,56	-0,39
Cerdo Cebado de Campo (Extensivo)	188,81	188,47	-0,34
Cerdo Cebado de Bellota 100% Ibérico	--	--	--
<b>DESVEJE</b>			
Reproductores de desvieje	91,30	91,30	0,00
<b>REPRODUCTORES</b>			
Reproductores >6 meses	322,07	322,07	0,00
<b>CASTRONAS</b>			
Castronas	86,96	86,96	0,00

Denominaciones de acuerdo con la Norma de Calidad (RD 4/2014)

**PRECIOS DE MERCADO. PAÍSES MIEMBROS UE**

Semana 21 (23 al 29 de mayo). Año 2016

**1.- PRECIO MEDIO NACIONAL (EUROS\100 kg CANAL) DE CANALES DE BOVINO PESADO  
SEGÚN MODELO COMUNITARIO DE CLASIFICACIÓN (R(CE) No 1249/2008 y R(UE) No 148/2014)  
(Euros/100 kg)**

CATEGORIA	CLASE DE CONFORMACIÓN Y DE ESTADO DE ENGRASAMIENTO	Alemania (DE)	Irlanda (IE)	España (ES)	Francia (FR)	Italia (IT)	Polonia (PL)	Portugal (PT)	Reino Unido (UK)	UE-28	% España / UE
<b>Categoría A: Canales de machos jóvenes sin castrar de más de 12 y menos 24 meses</b>	Muy buena y poco cubierta (U-2)	355,7	396,8	<b>388,0</b>	392,0	395,1	313,5	377,8	419,8	<b>381,8</b>	<b>1,6</b>
	Muy buena y cubierta (U-3)	352,3	400,4	<b>387,5</b>	370,0	391,6	319,4	378,7	421,7	<b>372,3</b>	<b>4,1</b>
	Buena y poco cubierta (R-2)	348,7	385,6	<b>369,9</b>	359,0	372,4	305,3	366,1	401,8	<b>355,4</b>	<b>4,1</b>
	Buena y cubierta (R-3)	346,1	391,0	<b>364,5</b>	351,0	371,8	309,3	369,8	410,0	<b>358,9</b>	<b>1,6</b>
	Menos buena y poco cubierta (O-2)	323,7	368,4	<b>345,9</b>	313,0	303,0	295,0	334,3	357,8	<b>328,0</b>	<b>5,4</b>
	Menos buena y cubierta (O-3)	328,2	371,3	<b>340,3</b>	308,0	311,3	300,1	360,8	369,8	<b>333,6</b>	<b>2,0</b>
	<b>Categoría A</b>		<b>343,8</b>	<b>387,2</b>	<b>369,7</b>	<b>359,1</b>	<b>387,8</b>	<b>301,8</b>	<b>363,3</b>	<b>391,6</b>	<b>358,3</b>
<b>Categoría D: Hembras paridas</b>	Buena y cubierta (R-3)	287,3	342,6	<b>261,2</b>	366,0	275,4	255,2	241,9	336,5	<b>332,8</b>	<b>-21,5</b>
	Buena y grasa (R-4)	287,8	341,2	<b>271,7</b>	347,0	304,3	265,6	236,9	330,5	<b>312,9</b>	<b>-13,2</b>
	Menos buena y poco cubierta (O-2)	255,4	313,8	<b>212,4</b>	320,0	227,0	235,8	205,3	288,4	<b>248,9</b>	<b>-14,7</b>
	Menos buena y cubierta (O-3)	262,5	318,9	<b>227,9</b>	309,0	258,5	247,7	207,9	304,0	<b>275,2</b>	<b>-17,2</b>
	Menos buena y grasa (O-4)	268,3	319,5	<b>244,1</b>	294,0	270,0	254,4	209,6	305,6	<b>288,7</b>	<b>-15,5</b>
	Mediocre y poco cubierta (P-2)	201,4	288,8	<b>179,5</b>	251,0	209,7	215,5	191,2	245,9	<b>223,3</b>	<b>-19,6</b>
	Mediocre y cubierta (P-3)	212,3	312,3	<b>235,0</b>	276,0	234,7	226,6	195,8	269,1	<b>265,3</b>	<b>-11,4</b>
	<b>Categoría D</b>		<b>253,6</b>	<b>317,0</b>	<b>228,0</b>	<b>314,3</b>	<b>230,1</b>	<b>239,5</b>	<b>202,4</b>	<b>294,6</b>	<b>274,1</b>
<b>Categoría E: Hembras de más de 12 meses</b>	Muy buena y poco cubierta (U-2)	358,1	418,4	<b>393,8</b>	437,0	437,0	301,1	379,9	429,3	<b>423,2</b>	<b>-6,9</b>
	Muy buena y cubierta (U-3)	348,8	423,9	<b>379,6</b>	439,0	452,8	296,9	379,4	439,5	<b>414,8</b>	<b>-8,5</b>
	Buena y poco cubierta (R-2)	350,1	400,5	<b>377,7</b>	371,0	397,0	289,9	373,0	414,3	<b>367,7</b>	<b>2,7</b>
	Buena y cubierta (R-3)	345,6	409,8	<b>377,5</b>	384,0	379,8	293,6	366,3	425,4	<b>380,3</b>	<b>-0,7</b>
	Buena y grasa (R-4)	337,9	408,4	<b>370,0</b>	361,0	376,9	295,4	372,9	424,1	<b>407,5</b>	<b>-9,2</b>
	Menos buena y poco cubierta (O-2)	262,4	374,0	<b>327,3</b>	304,0	279,7	263,1	356,4	373,6	<b>302,7</b>	<b>8,1</b>
	Menos buena y cubierta (O-3)	273,8	392,9	<b>341,2</b>	323,0	279,7	274,0	349,9	394,7	<b>331,9</b>	<b>2,8</b>
	Menos buena y grasa (O-4)	272,8	394,5	<b>360,0</b>	315,0	286,4	275,5	361,4	405,1	<b>379,6</b>	<b>-5,2</b>
	<b>Categoría E</b>		<b>322,6</b>	<b>404,3</b>	<b>375,9</b>	<b>396,0</b>	<b>433,1</b>	<b>278,8</b>	<b>366,4</b>	<b>416,8</b>	<b>382,2</b>
<b>Categoría Z: Canales de machos y hembras de más de 12 meses</b>	Muy buena y poco cubierta (U-2)	355,2	397,9	<b>404,7</b>		444,9		380,6		<b>415,4</b>	<b>-2,6</b>
	Muy buena y cubierta (U-3)			<b>397,3</b>				383,1		<b>396,8</b>	<b>0,1</b>
	Buena y poco cubierta (R-2)	330,6		<b>374,1</b>		377,3	296,6	356,7		<b>367,7</b>	<b>1,7</b>
	Buena y cubierta (R-3)			<b>371,6</b>			307,3	373,8	276,8	<b>371,4</b>	<b>0,1</b>
	Menos buena y poco cubierta (O-2)	264,3		<b>334,1</b>		449,5	265,0	333,7		<b>332,3</b>	<b>0,5</b>
	Menos buena y cubierta (O-3)			<b>333,0</b>			276,3	364,8		<b>337,3</b>	<b>-1,3</b>
	<b>Categoría Z</b>		<b>298,7</b>	<b>397,9</b>	<b>360,3</b>		<b>433,4</b>	<b>277,5</b>	<b>350,5</b>	<b>276,8</b>	<b>359,2</b>

**2.- PRECIO MEDIO NACIONAL DE ANIMALES VIVOS DE LA ESPECIE BOVINA EN MERCADOS REPRESENTATIVOS  
(R(UE) N° 807/2013.)**

CATEGORIA	Alemania (DE)	Irlanda (IE)	España (ES)	Francia (FR)	Italia (IT)	Polonia (PL)	Reino Unido (UK)	UE-28	% España / UE
<b>Bovinos de más de 6 y menos de 12 meses (Euros/100 kg vivo) (Media ponderada Frison y Cruzado)</b>	179,00	247,00	<b>230,62</b>	261,00	283,00	210,41	251,51	<b>239,64</b>	<b>-3,76</b>
<b>Terneros de 8 días a 4 semanas (Euros/cabeza):</b>									
. FRISON/PAIS	110,76	158,75	<b>102,50</b>	112,00	145,14	128,97	68,84	<b>112,92</b>	<b>-9,23</b>
. CRUZADO	183,60	224,33	<b>241,25</b>	258,00	219,46	161,06	306,49	<b>241,32</b>	<b>-0,03</b>

**PRECIOS DE MERCADO. PAÍSES MIEMBROS UE**

Semana 21 (23 al 29 de mayo). Año 2016

**B) OVINO****PRECIO MEDIO NACIONAL DE CANALES DE OVINO EN MERCADOS REPRESENTATIVOS (R(CE) No 315/2002)  
(EUROS\100 kg CANAL)**

CATEGORIA	Bulgaria (BG)	Alemania (DE)	España (ES)	Francia (FR)	Irlanda (IE)	Italia (IT)	Holanda (NL)	Polonia (PL)	Portugal (PT)	Reino Unido (UK)	UE-28	% España / UE
<b>Canales de Corderos Pesados (&gt;13 kg)</b>		558,29	<b>455,76</b>	582,00	492,30		470,02	355,09		556,82	<b>520,44</b>	<b>-12,43</b>
<b>Canales de Corderos Ligeros (&lt;13 kg)</b>	563,47		<b>618,88</b>			520,00			412,00		<b>546,43</b>	<b>13,26</b>

**C) PORCINO****PRECIO MEDIO NACIONAL DE LA ESPECIE PORCINA, SEGÚN MODELO COMUNITARIO DE CLASIFICACIÓN (R(CE) No 1249/2008 y R(UE) No 148/2014)  
(EUROS\100 kg CANAL)**

CATEGORIA	Bulgaria (BG)	Alemania (DE)	España (ES)	Francia (FR)	Irlanda (IE)	Italia (IT)	Holanda (NL)	Polonia (PL)	Portugal (PT)	Reino Unido (UK)	UE-28	% España / UE
<b>Porcino. Clase S (&gt;60% magro)</b>		153,06	<b>139,36</b>	141,00	140,92		129,52	142,67	148,00	155,77	<b>142,60</b>	<b>-2,27</b>
<b>Porcino. Clase E (60-55% magro)</b>	137,15	148,24	<b>134,77</b>	132,00	140,36	143,08	128,38	140,43	148,00	151,86	<b>140,76</b>	<b>-4,26</b>
<b>Porcino. Clase R (50-45% magro)</b>			<b>143,22</b>			163,95				157,13	<b>163,36</b>	<b>-12,33</b>
<b>Lechones (Euros/unidad)</b>		50,00	<b>26,46</b>	31,80		68,10	33,50	32,80	36,00	51,44	<b>40,24</b>	<b>-34,24</b>

**D) POLLOS Y HUEVOS****PRECIO MEDIO NACIONAL DE CANALES DE POLLOS (65% RENDIMIENTO), Y DE HUEVOS, MEDIA DE LAS CLASES L Y M  
SEGÚN MODELO COMUNITARIO DE CLASIFICACIÓN (R(CE) Nº 546/2003)**

CATEGORIA	Bulgaria (BG)	Alemania (DE)	España (ES)	Francia (FR)	Irlanda (IE)	Italia (IT)	Holanda (NL)	Polonia (PL)	Portugal (PT)	Reino Unido (UK)	UE-28	% España / UE
<b>Pollos. 65% de rendimiento (Euros/100kg canal)</b>	144,26	267,00	<b>158,03</b>	225,00	97,94	205,00	186,00	130,22	157,00	163,30	<b>183,18</b>	<b>-13,73</b>
<b>Huevos. Media Clases L y M (Euros/100 kg)</b>	94,84	97,17	<b>78,97</b>	85,06	138,89	150,40	75,00	123,49	89,95	125,15	<b>105,42</b>	<b>-25,09</b>



GOBIERNO  
DE ESPAÑA

MINISTERIO  
DE AGRICULTURA, ALIMENTACIÓN  
Y MEDIO AMBIENTE