



9 de diciembre 2015

---

**Índice:**

---

1. Precios Medios Nacionales, comentarios y gráficos
2. Precios en Mercados Representativos UE (nacionales)
  - 2.1 Cereales
  - 2.2 Vinos de mesa
  - 2.3 Aceites y Semillas
  - 2.4 Frutas y Hortalizas
  - 2.5 Vacuno
  - 2.6 Ovino
  - 2.7 Porcino
3. Precios en Mercados Representativos UE (semana anterior)



GOBIERNO  
DE ESPAÑA

MINISTERIO  
DE AGRICULTURA, ALIMENTACIÓN  
Y MEDIO AMBIENTE

## **SECRETARÍA GENERAL TÉCNICA**

Subdirección General de Estadística

[sgestadi@magrama.es](mailto:sgestadi@magrama.es)

<http://www.magrama.gob.es/es/estadistica/temas/default.aspx>

Publicación elaborada por la  
Secretaría General Técnica  
Subdirección General de Estadística



**MINISTERIO DE AGRICULTURA, ALIMENTACIÓN Y MEDIO AMBIENTE**

### **Edita**

© Ministerio de Agricultura, Alimentación y Medio Ambiente  
Secretaría General Técnica  
Centro de Publicaciones  
Catálogo de Publicaciones de la Administración General del Estado:  
<http://publicacionesoficiales.boe.es/>

N.I.P.O.: 280-15-017-3

Se permite la utilización, copia o reproducción de los datos de este Boletín siempre que se cite expresamente su procedencia

## PRECIOS MEDIOS NACIONALES AGRÍCOLAS

PRODUCTOS AGRÍCOLAS (especificaciones)		Semana 47 23-29/11	Semana 48 30/11-06/12	Variación semanal euros	Variación semanal %
<b>CEREALES, alfalfa y paja de girasol</b>					
(1)	Trigo blando panificable (€/t)	185,78	185,05	-0,73	-0,39
(1)	Cebada pienso (€/t)	178,72	178,58	-0,14	-0,08
(1)	Maíz grano (€/t)	177,38	176,22	-1,16	-0,65
(4)	Arroz cáscara (€/t)	276,30	276,16	-0,14	-0,05
(1)	Alfalfa (€/t)	164,91	164,91	0,00	0,00
(1)	Paja de girasol (€/t)	386,19	385,91	-0,28	-0,07
<b>VINOS (sin Indicación Geográfica)</b>					
(2)	Vino blanco (€/hgdo)	2,12	2,12	0,00	0,00
(2)	Vino tinto, 12 puntos de color (€/hgdo)	2,86	2,80	-0,06	-1,97
<b>ACEITES VEGETALES</b>					
(3)	Aceite de oliva virgen, de 0,8° a 2° (€/100 kg)	292,28	286,20	-6,08	-2,08
(3)	Aceite de oliva lampante, más de 2° (€/100 kg)	277,38	272,76	-4,62	-1,67
(3)	Aceite de orujo crudo (€/100 kg)	95,33	92,67	-2,66	-2,79
(3)	Aceite girasol refinado (€/100 kg)	88,25	88,36	0,11	0,12
<b>FRUTAS</b>					
(4)	Clementina (€/100 k.)	25,59	24,00	-1,59	-6,22
(4)	Limón (€/100 kg)	63,04	56,45	-6,59	-10,45
(4)	Naranja (€/100 kg)	17,34	17,26	-0,09	-0,49
(4)	Manzana Golden (€/100 kg)	43,66	42,18	-1,48	-3,39
(4)	Pera Blanquilla (€/100 kg)	57,60	58,56	0,96	1,66
(4)	Plátano (€/100kg)	76,40	61,55	-14,85	-19,44
<b>HORTALIZAS</b>					
(4)	Acelga (€/100kg)	38,54	35,67	-2,86	-7,43
(4)	Cebolla (€/100kg)	24,50	24,80	0,30	1,23
(4)	Coliflor (€/100 kg)	29,41	27,14	-2,27	-7,72
(4)	Judía verde tipo plana (€/100 kg)	110,16	120,36	10,20	9,26
(4)	Lechuga Romana (€/100 kg)	23,35	17,84	-5,51	-23,59
(4)	Pimiento verde tipo italiano (€/100 kg)	33,55	39,60	6,05	18,04
(4)	Tomate liso (€/100 kg)	32,20	39,33	7,14	22,17
(4)	Patata (€/100 kg)	20,08	22,13	2,05	10,23

Posición comercial:

(1) Entrada industria; (2) Salida bodega; (3) Salida almazara; (4) Granel: sobre árbol, finca, almacén, agricultor, alhóndiga, lonja

- **CEREALES (▼)**: Una semana más continúa el descenso generalizado de los precios medios de los cereales grano; destacando el descenso del maíz grano (-0,65%) y del trigo blando panificable (-0,39%). En menor medida descienden cebada pienso (-0,08%) y arroz cáscara (-0,05%).
- **VINOS SIN DOP/IGP (▼)**: Aunque se mantiene el precio medio de los vinos blancos, desciende una vez más el precio medio de los vinos tintos (-1,97%).
- **ACEITES VEGETALES (▼)**: Continúa la caída de los precios medios de los aceites de oliva. Aceite de oliva virgen (-2,08%), aceite de oliva lampante (-1,67%) y aceite de orujo crudo (-2,79%). El aceite de girasol refinado repunta ligeramente (0,12%).
- **CITRICOS (▼)**: Descensos generalizados en el mercado de los cítricos: Clementina (-6,22%), Limón (-10,45%) y Naranja (-0,49%).
- **FRUTAS DE PEPITA**: Estabilidad en el mercado de la fruta de pepita, Manzana Golden (-3,39%) y Pera Blanquilla (1,66%).
- **HORTALIZAS (▲)**: Remontan los precios de Tomate Redondo Liso (22,17%), Pimiento Verde Italiano (18,04%) y Judía Verde Plana (9,26%), al tiempo que descienden la Lechuga Romana (-23,59%), Acelga (7,43%) y Coliflor (-7,72%). La entrada en comercialización de variedades tardías con mayor cotización eleva el precio medio de la Patata (10,23%).

# PRECIOS MEDIOS NACIONALES AGRÍCOLAS

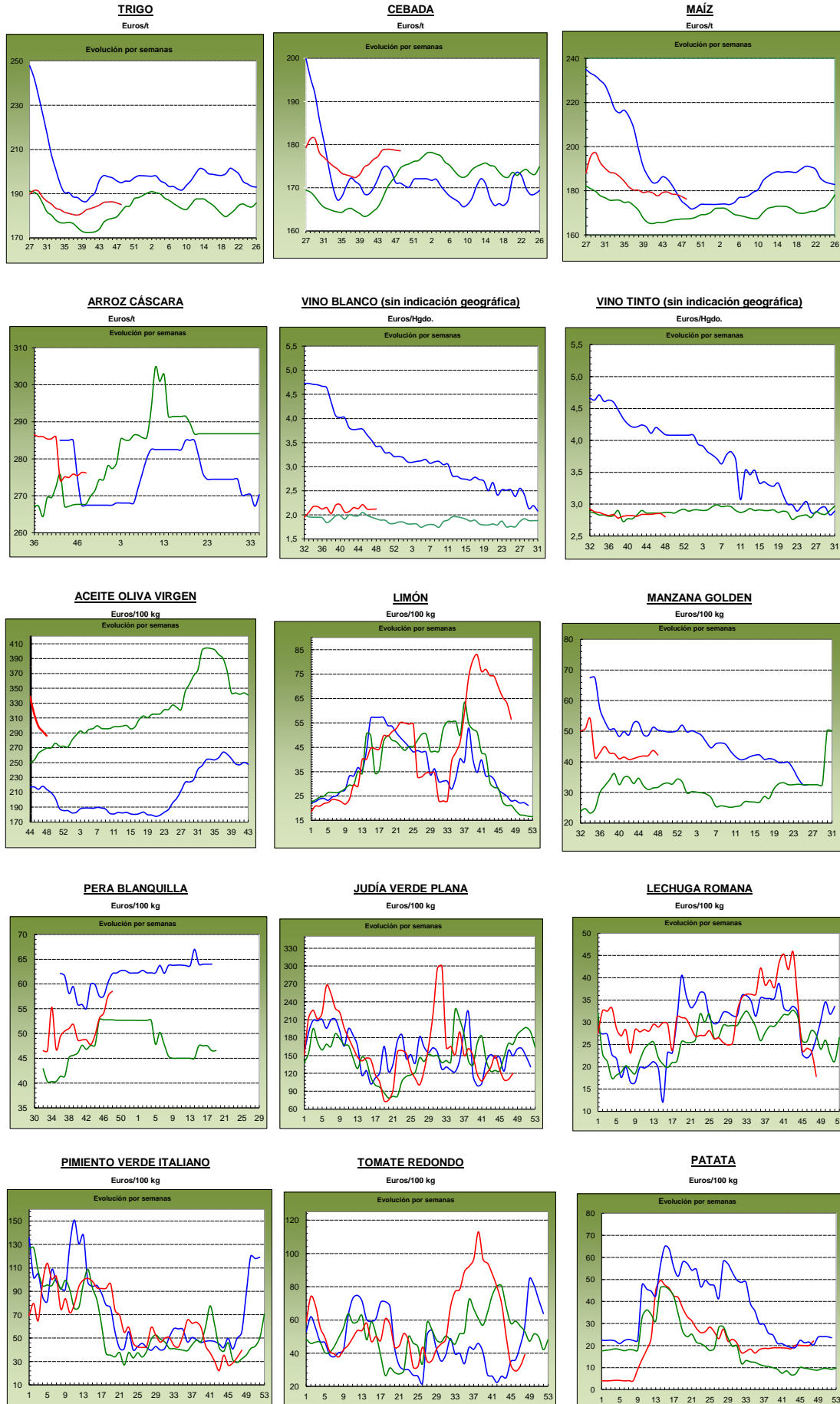

**2013**  
antepenúltima campaña

**2014**  
penúltima campaña

**2015**  
última campaña

## PRECIOS MEDIOS NACIONALES GANADEROS

PRODUCTOS GANADEROS (especificaciones)		Semana 47 23-29/11	Semana 48 30/11-6/12	Variación semanal euros	Variación semanal %
<b>VACUNO</b>					
(5)	Ternera, 180-300 kilos (€/100 kg canal)	378,28	378,08	-0,20	-0,05
(5)	Machos de 12 a 24 meses (Clase R) (€/100 kg canal)	364,32	363,73	-0,59	-0,16
(5)	Animales de 8 a 12 meses (Clase R) (€/100 kg canal)	386,29	382,94	-3,35	-0,87
(5)	Bovino vivo, conjunto categorías (€/100 kg vivo)	192,65	192,70	0,05	0,03
<b>CORDERO</b>					
(5)	Corderos 9-19 kilos (€/100 kg canal)	625,88	625,93	0,05	0,01
(5)	Corderos 12-16 kilos (€/100 kg canal)	557,68	557,68	0,00	0,00
<b>PORCINO</b>					
(5)	Porcino >60% magro (Clase S) (€/100 kg canal)	124,41	123,05	-1,36	-1,09
(5)	Porcino 60-55% magro (Clase E) (€/100 kg canal)	121,17	118,83	-2,34	-1,93
(5)	Porcino 55-50% magro (Clase U) (€/100 kg canal)	125,57	123,50	-2,07	-1,65
(5)	Porcino 50-45% magro (Clase R) (€/100 kg canal)	123,48	122,18	-1,30	-1,05
(5)	Lechon 20 kg (€/unidad)	23,48	23,93	0,45	1,92
<b>POLLO</b>					
(6)	Pollo, media de canales del 83% y 65% rdto. (€/100 kg canal)	156,35	158,84	2,49	1,59
(6)	Pollo P10 (83% rdto.) (€/100 kg canal)	153,14	154,70	1,56	1,02
(6)	Pollo P90 (65% rdto.) (€/100 kg canal)	156,72	159,32	2,60	1,66
<b>HUEVOS</b>					
(7)	Huevos, media Clase L y M (€/100 kg)	106,62	104,25	-2,37	-2,22
(7)	Huevos - Clase L (€/docena)	0,86	0,84	-0,02	-2,33
(7)	Huevos - Clase M (€/docena)	0,76	0,74	-0,02	-2,63
<b>CONEJO</b>					
(8)	Conejo 1,8-2,2 kilo,vivo (€/100 kg)	189,12	188,47	-0,65	-0,34
<b>LECHE Y PRODUCTOS LÁCTEOS</b>					
(10)	Suero de leche en polvo (€/100 kg)	55,57	53,17	-2,40	-4,32
(9)	Leche de vaca (€/100 litros). Fuente: FEAGA	Precio septiembre 2015: 30,40 €/100 litros			
<b>MIEL</b>					
(11)	Miel multifloral a granel (€/100 kg)	Precio octubre 2015: 363,57 €/100 kg			

### Posición comercial:

- (5) Entrada matadero; (6) Salida muelle matadero; (7) Salida muelle centro de embalaje; (8) Salida granja; (9) Precio pagado al ganadero  
(10) Precio franco fábrica sin impuestos ni costes; (11) Venta a la industria o mayorista

## COMENTARIOS DE MERCADO

- **VACUNO** (⇒): Precios estables en las **canales de vacuno** (-0,05% en las canales de ternera, -0,87% en las de los machos 12-24 meses y -0,16% en las de los animales 8-12 meses) en una semana sin apenas operaciones, a la espera de un repunte del consumo debido a las fiestas. Las cotizaciones de los **animales con destino vida** apenas varían (0,03%).
- **CORDERO** (⇒): Un repunte en las ventas nacionales y un incremento de la salida de animales hacía otros países europeos, debido a la llegada de las fiestas navideñas, han permitido que los precios de las canales de cordero dejasen de bajar, anotándose repeticiones de precios en la mayoría de plazas nacionales (0,01% de media en sus diferentes clasificaciones).
- **PORCINO** (▼): Las cotizaciones de las **canales de porcino de capa blanca** siguen bajando (-1,43% de media en sus diferentes clasificaciones). Estamos ante un mercado con exceso de oferta, tanto de animales vivos como de carne, con una competencia muy importante entre los propios países europeos y con EE.UU. y Brasil, lo que permite a los demandantes, países asiáticos, elegir al mejor postor. Hasta que la llegada del frío y el mayor consumo de los países norte europeos no llegue, no se esperan grandes cambios en la comercialización. Una semana más hay que hablar de subidas en los precios de los **lechones base 20 kg** (▲), esta vez del 1,92%, tendencia propia de esta época del año aunque a niveles muy inferiores a los de los meses de diciembre de años anteriores.
- **POLLOS** (▲): Subida del 1,59% en el precio de la canal de pollo. La demanda se ha activado esta semana y, a pesar de que la oferta sigue siendo abundante, la primera ha superado con creces a la segunda, permitiendo a los productores que aumentasen los precios de sus productos.
- **HUEVOS** (▼): Semana con precios a la baja en los huevos (-2,33% la Clase L y -2,63% la M), debido a una demanda que ha descendido mucho, tanto a nivel nacional como internacional.
- **CONEJO** (⇒): El mes de diciembre no es propicio para el consumo de carne de conejo, por lo que no cabe esperar subidas en los precios. En esta primera semana de mes la estabilidad de cotizaciones perdura, aunque el conejo vivo de granja anota un leve descenso del (-0,34%).
- **LECHE Y PRODUCTOS LÁCTEOS**: Subida del 1,64% en el precio mensual de la **leche de vaca** (▲). Prosigue la bajada de precios en el **suero de leche en polvo** (▼), esta semana se anota un descenso del (-4,32%).

# PRECIOS MEDIOS NACIONALES GANADEROS

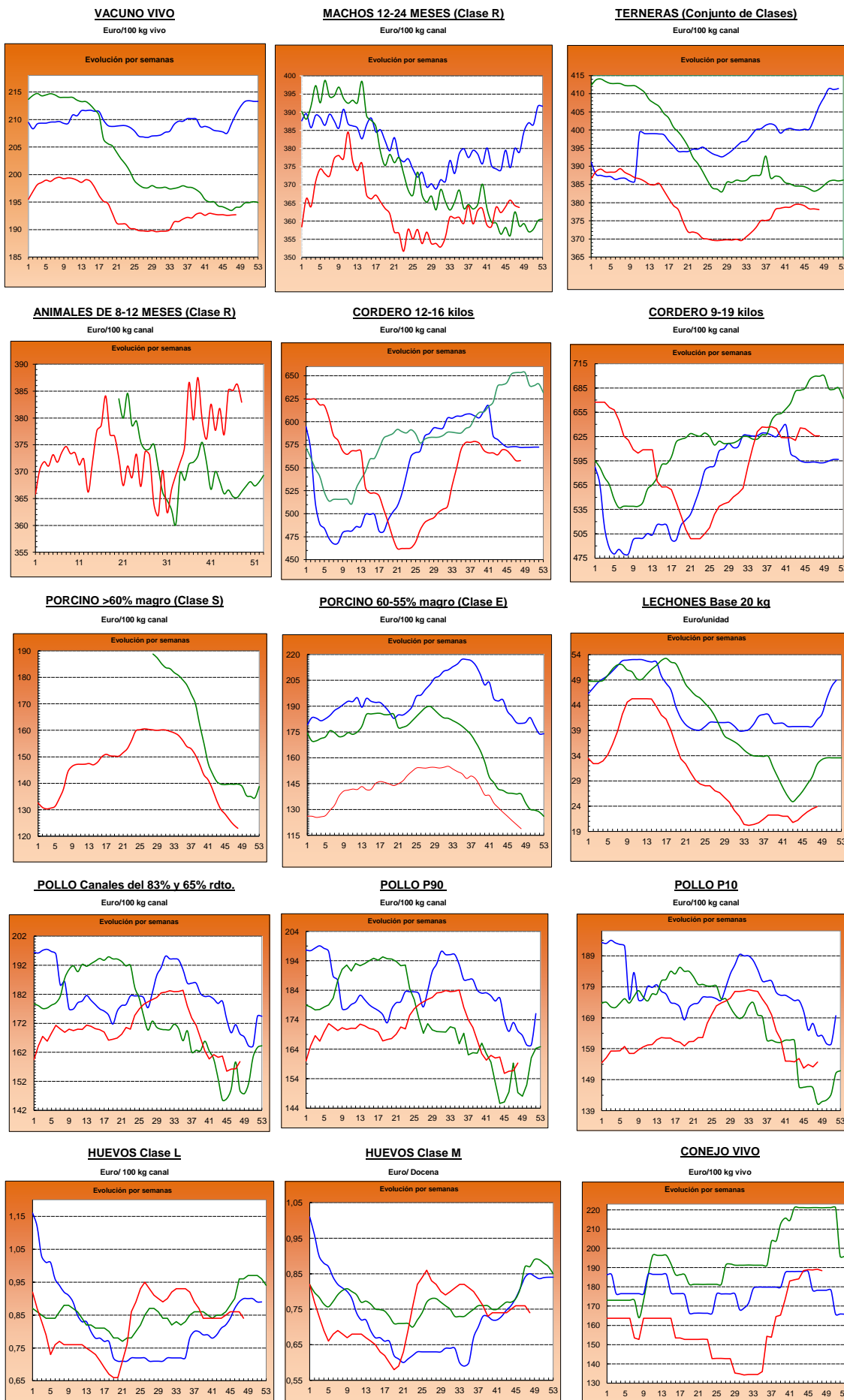

■ 2013

■ 2014

■ 2015

**I-2 PRECIOS EN MERCADOS REPRESENTATIVOS - CEREAL**

Precios en Euro/Tonelada

**REGLAMENTO (UE) N° 1272/2009 DE LA COMISION. Artículo 56, apartado 3.**

**Precios de comercio al por mayor. Mercancia nacional y/o importada, sobre vehículo**

<b>PRODUCTO</b>	<b>MERCADO REPRESENTATIVO</b>	Semana 23-29/11 2015	Semana 30/11-06/12 2015	<b>Variación €</b>
<b>Trigo Blando Panificable</b>	Álava	185,00	184,00	-1,00
	Albacete	190,00	190,00	0,00
	Ávila	187,00	184,00	-3,00
	Badajoz	194,00	194,00	0,00
	Barcelona	193,00	191,00	-2,00
	Burgos	178,60	177,70	-0,90
	Cádiz	195,00	195,00	0,00
	Ciudad Real	188,00	188,00	0,00
	Córdoba	195,00	195,00	0,00
	La Coruña	188,00	188,00	0,00
	Cuenca	190,00	190,00	0,00
	Gerona	193,00	191,00	-2,00
	Guadalajara	190,00	191,00	1,00
	Huesca	183,00	183,00	0,00
	León	184,00	184,00	0,00
	Lérida	182,00	182,00	0,00
	La Rioja	181,00	180,00	-1,00
	Madrid	190,00	191,00	1,00
	Navarra	188,00	187,00	-1,00
	Orense	190,00	190,00	0,00
	Palencia	184,00	182,00	-2,00
	Salamanca	189,00	186,60	-2,40
	Segovia	185,00	184,00	-1,00
	Sevilla	195,00	195,00	0,00
	Soria	187,00	188,00	1,00
	Tarragona	183,00	182,00	-1,00
	Teruel	190,00	187,00	-3,00
Toledo	191,00	191,00	0,00	
Valencia	193,00	193,00	0,00	
Valladolid	184,00	183,00	-1,00	
Zamora	182,80	182,80	0,00	
Zaragoza	190,00	187,00	-3,00	
<b>Trigo Duro</b>	Cádiz	260,00	260,00	0,00
	Córdoba	260,00	260,00	0,00
	Huelva	260,00	260,00	0,00
	Málaga	300,00	300,00	0,00
	Sevilla	260,00	260,00	0,00
	Zaragoza	260,00	260,00	0,00

**I-2 PRECIOS EN MERCADOS REPRESENTATIVOS - CEREAL**

Precios en Euro/Tonelada

**REGLAMENTO (UE) N° 1272/2009 DE LA COMISION. Artículo 56, apartado 3.**
**Precios de comercio al por mayor. Mercancía nacional y/o importada, sobre vehículo**

<b>PRODUCTO</b>	<b>MERCADO REPRESENTATIVO</b>	Semana 23-29/11 2015	Semana 30/11-06/12 2015	<b>Variación €</b>
<b>Cebada Pienso</b>	Albacete	175,60	175,60	0,00
	Ávila	184,00	182,00	-2,00
	Barcelona	183,00	182,00	-1,00
	Burgos	176,10	175,20	-0,90
	Cádiz	193,00	193,00	0,00
	Ciudad Real	178,60	178,60	0,00
	Córdoba	180,00	180,00	0,00
	La Coruña	179,00	179,00	0,00
	Cuenca	178,00	178,00	0,00
	Gerona	183,00	182,00	-1,00
	Granada	180,00	180,00	0,00
	Guadalajara	178,20	179,00	0,80
	Huelva	194,00	194,00	0,00
	Huesca	175,00	175,00	0,00
	León	182,00	182,00	0,00
	Lérida	177,00	177,00	0,00
	Murcia	188,00	185,00	-3,00
	Navarra	177,00	178,00	1,00
	Orense	189,00	189,00	0,00
	Asturias	189,00	189,00	0,00
	Palencia	179,00	178,00	-1,00
	Salamanca	186,40	184,80	-1,60
Segovia	179,00	178,00	-1,00	
Soria	175,00	176,80	1,80	
Teruel	177,00	177,00	0,00	
Toledo	181,80	181,80	0,00	
Valladolid	180,40	178,80	-1,60	
Zamora	182,00	182,00	0,00	
Zaragoza	177,00	177,00	0,00	
<b>Cebada Malta</b>	Albacete	193,00	193,00	0,00
	Burgos	186,00	186,00	0,00
	Cuenca	193,00	193,00	0,00
	Huesca	191,00	191,00	0,00
	La Rioja	184,00	183,00	-1,00
	Navarra	182,00	182,00	0,00
	Valencia	185,00	184,00	-1,00



**I-2 PRECIOS EN MERCADOS REPRESENTATIVOS - CEREAL**

Precios en Euro/Tonelada

**REGLAMENTO (UE) N° 1272/2009 DE LA COMISION. Artículo 56, apartado 3.**

**Maíz grano, precios de comercio al por mayor. Mercancia nacional y/o importada, sobre vehículo**

**Arroz cáscara, arroz blanco precios salida almacén agricultor**

<b>PRODUCTO</b>	<b>MERCADO REPRESENTATIVO</b>	Semana 23-29/11 2015	Semana 30/11-06/12 2015	<b>Variación €</b>
<b>Maiz Grano</b>	Albacete	179,80	178,20	-1,60
	Badajoz	181,00	181,00	0,00
	Barcelona	181,00	180,00	-1,00
	Cáceres	181,00	181,00	0,00
	Ciudad Real	184,00	184,00	0,00
	Córdoba	176,00	176,00	0,00
	La Coruña	177,00	177,00	0,00
	Gerona	181,00	180,00	-1,00
	Guadalajara	183,00	182,00	-1,00
	Huelva	185,00	185,00	0,00
	Huesca	172,00	172,00	0,00
	León	172,00	168,00	-4,00
	Lérida	173,00	173,00	0,00
	Madrid	183,00	182,00	-1,00
	Murcia	173,00	173,00	0,00
	Navarra	175,00	175,00	0,00
	Pontevedra	177,00	177,00	0,00
	Salamanca	185,80	182,20	-3,60
	Sevilla	185,00	185,00	0,00
	Tarragona	173,00	172,00	-1,00
Toledo	186,00	185,00	-1,00	
Valencia	180,00	180,00	0,00	
Valladolid	180,00	176,00	-4,00	
Zamora	172,00	168,00	-4,00	
Zaragoza	177,00	178,00	1,00	
<b>Arroz Cáscara (Indica)</b>	Badajoz	280,00	280,00	0,00
	Sevilla	266,50	266,50	0,00
<b>Arroz Cáscara (Japónica)</b>	Badajoz	290,00	290,00	0,00
	Sevilla	271,50	271,50	0,00
	Tarragona	285,00	285,00	0,00
	Valencia	303,00	310,00	7,00
<b>Arroz Blanco Extra</b>	Badajoz	570,00	570,00	0,00
	Sevilla	--	526,50	--
	Tarragona	580,00	580,00	0,00
	Valencia	597,50	600,00	2,50

**I-3 PRECIOS EN MERCADOS REPRESENTATIVOS  
VINOS BLANCO Y TINTO SIN INDICACION GEOGRAFICA  
Reglamentos UE Nº 479/2008 y 144/2013**

**En €/hgdo, salida bodega, a granel, pago al contado sin I.V.A.  
Precio de vino tinto referido al producto de 12 puntos de color**

<b>PRODUCTO</b>	<b>MERCADO REPRESENTATIVO</b>	<b>Semana 23-29/11 47 2015</b>	<b>Semana 30/11-6/12 48 2015</b>	<b>Variación €</b>
<b>VINO BLANCO</b>	<b>Albacete</b>	<b>2,47</b>	<b>2,44</b>	<b>-0,03</b>
	<b>Badajoz</b>	<b>1,84</b>	<b>1,84</b>	<b>0,00</b>
	<b>Ciudad Real</b>	<b>2,39</b>	<b>2,39</b>	<b>0,00</b>
	<b>Cuenca</b>	<b>2,19</b>	<b>2,19</b>	<b>0,00</b>
	<b>Toledo</b>	<b>1,80</b>	<b>1,80</b>	<b>0,00</b>
<b>VINO TINTO</b>	<b>Albacete</b>	<b>2,98</b>	<b>2,80</b>	<b>-0,18</b>
	<b>Ciudad Real</b>	<b>2,87</b>	<b>2,88</b>	<b>0,01</b>
	<b>Cuenca</b>	<b>2,97</b>	<b>2,97</b>	<b>0,00</b>
	<b>Badajoz</b>	<b>2,84</b>	<b>2,84</b>	<b>0,00</b>
	<b>Murcia</b>	<b>3,09</b>	<b>2,99</b>	<b>-0,10</b>
	<b>Toledo</b>	<b>2,65</b>	<b>2,65</b>	<b>0,00</b>
	<b>Valencia</b>	<b>2,68</b>	<b>2,61</b>	<b>-0,06</b>

**I-4 PRECIOS EN MERCADOS REPRESENTATIVOS DE ACEITES**

Aceites. Precios sobre almazara, en €/100 kg, sin I.V.A.Rgtos C.E. 865/04 y 826/08

Semilla de girasol. Precios en centros de demanda, en €/100 kg, sin I.V.A. Rgto C.E.E. 3405/93

PRODUCTO Y ESPECIFICACIONES	MERCADO REPRESENTATIVO	Semana 47 23-29/11 2015	Semana 48 30/11-6/12 2015	Variación €
ACEITE DE OLIVA VIRGEN EXTRA Menos de 0,8°	Badajoz	302,50	302,50	0,00
	Ciudad Real	340,00	325,00	-15,00
	Córdoba	305,00	300,88	-4,13
	Granada	313,50	299,13	-14,38
	Jaén	307,57	300,95	-6,63
	Málaga	306,95	297,55	-9,40
	Sevilla	315,85	301,78	-14,07
	Tarragona	292,50	292,50	0,00
	Toledo	335,00	320,00	-15,00
ACEITE DE OLIVA VIRGEN De 0,8° a 2°	Badajoz	290,00	290,00	0,00
	Córdoba	292,50	286,15	-6,35
	Granada	298,25	289,34	-8,91
	Jaén	291,18	285,55	-5,63
	Sevilla	297,85	289,63	-8,22
	Cadiz	290,00	283,00	-7,00
	Tarragona	280,00	280,00	0,00
	Toledo	300,00	290,00	-10,00
	ACEITE DE OLIVA LAMPANTE Más de 2°	Córdoba	276,50	277,50
Granada		286,58	278,77	-7,81
Jaén		277,81	272,03	-5,78
Málaga		289,08	271,40	-17,68
Sevilla		285,23	280,20	-5,03
Tarragona		240,00	240,00	0,00
Badajoz		275,00	275,00	0,00
ACEITE DE OLIVA REFINADO		Córdoba	295,23	294,38
	Jaén	292,38	291,60	-0,78
	Tarragona	280,00	280,00	0,00
ACEITE DE ORUJO CRUDO	Córdoba	94,50	89,18	-5,32
	Jaén	93,00	92,61	-0,40
	Tarragona	96,16	96,16	0,00
ACEITE DE ORUJO REFINADO	Córdoba	147,50	145,00	-2,50
	Jaén	145,50	144,91	-0,59
	Tarragona	147,25	147,25	0,00
ACEITE DE GIRASOL REFINADO	Córdoba	87,50	87,73	0,22
	Sevilla	88,73	88,50	-0,22
	Tarragona	89,00	89,00	0,00
PIPA DE GIRASOL	Andalucía	395,93	394,30	-1,63
	Centro-Norte	376,45	377,53	1,08

## I-5 PRECIOS EN MERCADOS REPRESENTATIVOS - FRUTAS Y HORTALIZAS

## PRECIOS DE PRODUCTOS NACIONALES

Mercados representativos de producción

Rgtos. CE 1234/2007 y 543/2011

En €/100 kg, a salida agrupación de productores, envasado, sin I.V.A. incluyendo el precio del envase.

## CÍTRICOS

PRODUCTO	MERCADO	VARIEDAD O TIPO	CAT.	CALIBRE mm.	DIA/MES						
					30/11	1/12	2/12	3/12	4/12	5/12	6/12
CLEMENTINA	Castellón Valencia	Clemenules	I	1-X-3	66,77	76,77	72,19	77,43	70,77	77,75	-
		Clemenules	I	1-X-3	-	65,00	-	-	62,83	60,00	-
LIMÓN	Alicante Murcia Málaga	Fino	I	3/4	113,45	115,18	110,59	114,98	115,51	-	-
		Fino	I	3/4	122,00	120,00	121,00	122,00	120,00	-	-
		Fino	I	3/4	125,00	124,00	125,00	125,00	124,00	-	-
MANDARINA	Castellón Valencia	Clemenvilla	I	1-2	74,87	74,87	74,87	74,87	74,87	-	-
		Clemenvilla	I	1-2	-	71,19	-	-	74,58	66,10	-
NARANJA	Alicante Valencia Valencia	Navelina	I	6-9	45,00	45,00	-	40,00	45,00	-	-
		Navelina	I	6-9	-	48,23	-	-	41,06	42,32	-
		Navel Lane Late	I	6-9	43,75	43,75	43,75	43,75	43,75	43,75	-

## FRUTAS DE PEPITA

PRODUCTO	MERCADO	VARIEDAD O TIPO	CAT.	CALIBRE mm.	DIA/MES						
					30/11	1/12	2/12	3/12	4/12	5/12	6/12
MANZANA	Lleida Lleida Lleida Lleida Lleida Girona Girona Girona Girona Girona Girona	Golden Delicious	I	70-80	48,78	49,98	49,04	54,00	49,62	-	-
		Fuji	I	70-80	63,00	63,00	63,00	63,00	63,00	-	-
		Granny Smith	I	70-80	54,00	54,00	54,00	54,00	54,00	-	-
		Red Chief	I	70-80	53,79	53,60	52,64	52,52	53,31	-	-
		Royal Gala	I	70-80	67,71	67,37	66,78	62,69	66,57	-	-
		Golden Delicious	I	70-80	68,90	68,90	68,90	68,90	68,90	-	-
		Fuji	I	70-80	94,26	94,26	94,26	94,26	94,26	-	-
		Granny Smith	I	70-80	69,22	69,22	69,22	69,22	69,22	-	-
		Red Delicious	I	70-80	77,76	77,76	77,76	77,76	77,76	-	-
		Royal Gala	I	70-80	79,66	79,66	79,66	79,66	79,66	-	-
		PERA	Lleida Lleida Lleida Lleida Zaragoza Zaragoza Zaragoza	Abbé Fétel	I	70-75	81,00	81,00	81,00	81,00	81,00
Blanquilla	I			55-60	79,67	77,83	75,85	76,14	76,63	-	-
Conferencia	I			60-65	76,00	75,63	76,33	75,76	75,81	-	-
Condesa (Alexandrina)	I			65-70	69,00	69,00	68,00	68,00	69,00	-	-
Blanquilla	I			75	-	75,00	-	-	-	-	-
Conferencia	I			60-65+	85,00	-	82,65	80,79	-	-	-
Williams	I			65+/75+	68,00	68,00	68,00	68,00	68,00	-	-
UVA DE MESA	Alicante Murcia Murcia	Aledo	I	-	163,25	163,25	163,25	163,25	163,25	163,25	-
		Dominga	I	-	110,00	110,00	105,00	105,00	110,00	-	-
		Napoléon	I	-	105,00	100,00	100,00	102,00	100,00	-	-

## FRUTAS DE HUESO

PRODUCTO	MERCADO	VARIEDAD O TIPO	CAT.	CALIBRE mm.	DIA/MES						
					30/11	1/12	2/12	3/12	4/12	5/12	6/12
AGUACATE	Granada	Hass	I	-	225,00	225,00	225,00	225,00	225,00	225,00	-

Subdirección General de Estadística

## I-5 PRECIOS EN MERCADOS REPRESENTATIVOS - FRUTAS Y HORTALIZAS

## PRECIOS DE PRODUCTOS NACIONALES

Mercados representativos de producción

Rgtos. CE 1234/2007 y 543/2011

En €/100 kg, a salida agrupación de productores, envasado, sin I.V.A, incluyendo el precio del envase.

## HORTALIZAS

PRODUCTO	MERCADO	VARIEDAD O TIPO	CAT.	CALIBRE mm.	DIA/MES					
					30/11	1/12	2/12	3/12	4/12	5/12
AJO	Córdoba Cuenca	Morado	I	45-55	230,00	230,00	230,00	230,00	230,00	-
		Morado	I	45-55	245,00	245,00	245,00	245,00	245,00	-
BERENJENA	Almería	Alargada	I	40y+	119,04	113,50	106,13	108,50	111,61	-
CALABACÍN	Almería	-	I	14-21	107,50	89,50	82,00	82,50	71,75	-
CHAMPIÑÓN	La Rioja	Cerrado	I	30-65	145,59	145,21	144,61	146,56	146,25	-
COLIFLOR	La Rioja	-	I	-	13,64	13,64	13,64	13,64	13,64	-
JUDIA VERDE	Almería Granada	Plana	I	-	136,29	-	171,43	191,18	-	-
		Plana	I	-	193,00	209,00	231,00	-	-	-
LECHUGA	Almería	Iceberg	I	400 g y +	63,28	57,61	60,86	60,12	49,41	-
	Murcia	Iceberg	I	400 g y +	65,00	67,00	65,00	68,00	63,00	-
	Murcia	Baby	I	-	130,00	130,00	135,00	130,00	133,00	-
	Murcia	Romana	I	-	93,00	90,00	90,00	95,00	95,00	-
PEPINO	Almería	Liso	I	350-500 g	42,00	39,50	40,50	42,00	42,50	-
PIMIENTO	Almería	Cuadrado Color (rojo o amarillo)	I	70 mm y +	62,00	-	64,00	-	60,00	-
	Almería	Cuadrado Verde	I	70 mm y +	76,00	82,00	126,00	83,50	74,00	-
	Almería	Verde alargado	I	40 mm y +	53,90	-	58,30	-	61,60	-
TOMATE	Almería	Redondo	I	57-100 mm	47,50	50,49	43,59	38,52	44,05	64,67
	Almería	Racimo	I	-	-	79,17	58,19	53,65	62,18	63,85
	Almería	Cereza	I	-	-	98,77	79,38	84,24	79,12	79,19
	Granada	Redondo	I	57-100 mm	59,00	-	59,00	-	55,00	55,00
	Granada	Racimo	I	-	96,00	96,00	96,00	96,00	96,00	96,00
	Granada	Cereza	I	-	116,00	118,00	118,00	116,00	116,00	117,00
	Granada	Redondo	I	57-100 mm	71,88	71,09	73,39	71,21	73,36	-

## I-6 PRECIOS EN MERCADOS REPRESENTATIVOS VACUNO Y OVINO

## A) BOVINO

## 1.- PRECIO MEDIO NACIONAL (Euro/100 kg Canal) DE CANALES DE BOVINO PESADO SEGÚN MODELO COMUNITARIO DE CLASIFICACIÓN (R(CE) No 1249/2008 y R(UE) No 148/2014).

CATEGORÍA	CLASE DE CONFORMACIÓN Y DE ESTADO DE ENGRASAMIENTO	Semana 23-29/11 2015	Semana 30/11-06/12 2015	Variación €
<b>Categoría A: Canales de machos jóvenes sin castrar de más de un año y menos de dos años</b>	Muy buena y poco cubierta (U-2)	388,87	383,77	-5,10
	Muy buena y cubierta (U-3)	385,88	384,97	-0,92
	<i>Precio medio ponderado</i>	387,05	384,50	-2,55
	Buena y poco cubierta (R-2)	365,51	364,18	-1,33
	Buena y cubierta (R-3)	363,64	363,47	-0,17
	<i>Precio medio ponderado</i>	364,32	363,73	-0,59
	Menos buena y poco cubierta(O-2)	339,19	339,50	0,30
Menos buena y cubierta (O-3)	334,24	336,54	2,31	
<i>Precio medio ponderado</i>	337,08	338,24	1,16	
<b>Categoría D: Canales de hembras que hayan parido</b>	Mediocre y poco cubierta (P-2)	184,19	176,01	-8,18
	Mediocre y cubierta (P-3)	202,30	199,85	-2,46
	<i>Precio medio ponderado</i>	188,10	181,17	-6,94
	Buena y cubierta (R-3)	252,77	258,80	6,04
	Buena y grasa (R-4)	274,68	269,15	-5,52
	<i>Precio medio ponderado</i>	257,77	261,17	3,40
	Menos buena y poco cubierta(O-2)	222,67	220,19	-2,48
Menos buena y cubierta (O-3)	231,79	223,52	-8,27	
Menos buena y grasa (O-4)	242,92	237,44	-5,48	
<i>Precio medio ponderado</i>	229,75	224,32	-5,44	
<b>Categoría E: Canales de otras hembras (de 12 meses ó más)</b>	Muy buena y poco cubierta (U-2)	397,95	401,54	3,60
	Muy buena y cubierta (U-3)	384,08	383,29	-0,79
	<i>Precio medio ponderado</i>	387,97	388,41	0,44
	Buena y poco cubierta (R-2)	376,37	376,81	0,44
	Buena y cubierta (R-3)	370,11	376,44	6,34
	Buena y grasa (R-4)	368,78	355,46	-13,32
	<i>Precio medio ponderado</i>	371,00	375,10	4,10
Menos buena y poco cubierta(O-2)	339,93	325,55	-14,38	
Menos buena y cubierta (O-3)	349,76	352,76	3,00	
Menos buena y grasa (O-4)	354,00	354,00	0,00	
<i>Precio medio ponderado</i>	346,78	344,43	-2,35	
<b>Categoría Z: Canales de animales desde 8 a menos de 12 meses</b>	Muy buena y poco cubierta (U-2)	403,89	405,03	1,15
	Muy buena y cubierta (U-3)	392,72	393,66	0,94
	<i>Precio medio ponderado</i>	397,40	398,43	1,03
	Buena y poco cubierta (R-2)	388,64	388,18	-0,45
	Buena y cubierta (R-3)	385,45	381,07	-4,38
	<i>Precio medio ponderado</i>	386,28	382,94	-3,35
	Menos buena y poco cubierta(O-2)	339,48	345,76	6,28
Menos buena y cubierta (O-3)	333,25	349,10	15,85	
<i>Precio medio ponderado</i>	337,07	347,05	9,98	

**I-6 PRECIOS EN MERCADOS REPRESENTATIVOS VACUNO Y OVINO**

**2.-PRECIO MEDIO NACIONAL DEL BOVINO (Euro/100 kg)**

<b>BOVINO VIVO</b>	Semana 23-29/11 2015	Semana 30/11-06/12 2015	<b>Variación €</b>
Machos hasta 480 Kg. vivo	221,04	220,63	-0,42
Machos de más de 480 kg. vivo	198,78	198,78	0,00
Hembras que hayan parido	91,70	91,85	0,15
Otras hembras de hasta 380 Kg. vivo	225,32	225,50	0,18
Otras hembras de más de 380 Kg. vivo	208,81	209,18	0,37

**3.-PRECIO MEDIO NACIONAL DE OTROS ANIMALES DE LA ESPECIE BOVINA ( R(CE) N° 2273/2002 ).**

<b>OTROS BOVINOS</b>	Semana 23-29/11 2015	Semana 30/11-06/12 2015	<b>Variación €</b>
Terneros de ocho días a cuatro semanas			
tipo cruzado	252,50	248,75	-3,75
tipo frisón/país	77,50	75,00	-2,50
<i>Media ponderada nacional (Euro/Cabeza)</i>	165,00	161,88	-3,12
Bovinos ligeros comprendidos entre seis y doce meses			
tipo cruzado	265,32	266,71	1,40
tipo frisón/país	155,06	157,96	2,91
<i>Media ponderada nacional (Euro/100 kg Vivo)</i>	226,72	228,65	1,92

**B) CORDEROS**

**1.-PRECIOS MEDIOS NACIONALES DE CANALES DE OVINO FRESCAS O REFRIGERADAS R(CE) N° 315/2002  
Euro/100 kg Canal**

<b>CORDEROS I y II</b>	Semana 23-29/11 2015	Semana 30/11-06/12 2015	<b>Variación €</b>
Corderos I (12 a 13 kg/canal)	613,10	613,10	0,00
Corderos II (13,1 a 16 kg/canal)	502,26	502,26	0,00
<i>Media ponderada</i>	557,68	557,68	0,00

**2.-PRECIOS MEDIOS DE CANALES DE OVINO FRESCAS O REFRIGERADAS EN LOS MERCADOS NACIONALES REPRESENTATIVOS PARA LA C.E.**

<b>MERCADO REPRESENTATIVO Cordero 9-19 kg</b>	Semana 23-29/11 2015	Semana 30/11-06/12 2015	<b>Variación €</b>
Escorxador Mercabarna	625,98	627,02	1,04
Mat. Valencia	637,78	637,63	-0,15
Mercamadrid	632,12	632,12	0,00
Albacete	592,24	592,24	0,00
Extremadura	580,50	580,50	0,00
Medina del Campo	690,00	690,00	0,00
Talavera de la Reina	603,78	603,78	0,00
Zaragoza	631,77	631,77	0,00
<i>Media ponderada</i>	625,88	625,93	0,05

**PRECIOS EN MERCADOS REPRESENTATIVOS - PRODUCTOS GANADEROS**

**D-1)-CANAL PORCINO CAPA BLANCA  
CLASIFICACIÓN EUROP R(CE) N° 1249/2008**

Euro/100 kg Canal

	Clase S			Clase E			Clase U		
	Semana 23-29/11 2015	Semana 30/11-06/12 2015	Variación €	Semana 23-29/11 2015	Semana 30/11-06/12 2015	Variación €	Semana 23-29/11 2015	Semana 30/11-06/12 2015	Variación €
<b>PRECIO MEDIO NACIONAL</b>	124,40	123,05	-1,36	121,17	118,83	-2,34	125,57	123,50	-2,06

	Clase R			Clase O			Clase P		
	Semana 23-29/11 2015	Semana 30/11-06/12 2015	Variación €	Semana 23-29/11 2015	Semana 30/11-06/12 2015	Variación €	Semana 23-29/11 2015	Semana 30/11-06/12 2015	Variación €
<b>PRECIO MEDIO NACIONAL</b>	123,48	122,18	-1,29	122,48	122,21	-0,27	113,31	111,42	-1,89

**D-2)-PORCINO CEBADO**

Euros/kg vivo

LONJAS	SELECTO			NORMAL			GRASO		
	Semana 23-29/11 2015	Semana 30/11-06/12 2015	Variación €	Semana 23-29/11 2015	Semana 30/11-06/12 2015	Variación €	Semana 23-29/11 2015	Semana 30/11-06/12 2015	Variación €
Albacete	1,27	1,26	-0,01	1,24	1,23	-0,01	1,21	1,20	-0,01
Barcelona	--	--	--	1,02	1,01	-0,01	0,99	0,98	-0,01
Huesca	1,00	0,98	-0,02	0,98	0,96	-0,02	0,96	0,94	-0,02
Lleida	0,99	0,98	-0,01	0,98	0,96	-0,01	0,96	0,95	-0,01
Murcia	1,02	1,01	-0,01	1,01	1,00	-0,01	1,00	0,99	-0,01
Pontevedra	0,94	0,90	-0,05	0,92	0,87	-0,05	1,20	1,13	-0,06
Salamanca	0,98	0,96	-0,01	0,96	0,96	-0,01	0,92	0,92	-0,01
Segovia	0,98	0,97	-0,01	0,97	0,96	-0,01	1,17	1,17	0,00
Zaragoza	1,02	1,00	-0,01	0,98	0,96	-0,01	0,96	0,95	-0,01



**PRECIOS EN MERCADOS REPRESENTATIVOS - PRODUCTOS GANADEROS - PORCINO**

**E) - PORCINO PRECOZ  
LECHONES, OTRAS CALIDADES.**

Euro/100 Kg vivo

<b>Cerdas de Desvieje</b>	Semana 23-29/11 2015	Semana 30/11-06/12 2015	Variación €
Cerdas de Desvieje	37,08	36,97	-0,12
<b>CERDOS CEBADOS</b>			
Categoría U	96,69	95,10	-1,59
<b>LECHONES</b>			
Lleida.Base 20kg de peso.	102,50	105,00	2,50
Segovia.Base 20kg de peso.	130,00	130,00	0,00
Media nacional. Calidad Normal. Base 20 kg de peso	117,39	119,66	2,28

**F) - TRONCO IBÉRICO**

Euro/100 Kg vivo

<b>TOSTONES</b>	Semana 23-29/11 2015	Semana 30/11-06/12 2015	Variación €
De 5 a 9 kilos	243,48	255,95	12,47
De 9 a 12 kilos	325,39	342,02	16,63
<b>LECHONES</b>			
Lechón Ibérico Cruzado Base 23 kg	248,12	259,30	11,18
<b>MARRANOS</b>			
Marranos Ibéricos de 35 a 60 kg	236,48	237,52	1,04
<b>PRIMALES</b>			
Primales Ibéricos de 60 a 100 kg	--	--	--
<b>CERDO CEBADO</b>			
Cerdo Cebado (Intensivo)	195,34	194,73	-0,60
Cerdo Cebado de Campo (Extensivo)	202,89	202,27	-0,62
Cerdo Cebado de Bellota 100% Ibérico	294,35	294,35	0,00
<b>DESVEJE</b>			
Reproductores de desvieje	108,70	108,70	0,00
<b>REPRODUCTORES</b>			
Reproductores >6 meses	329,34	329,34	0,00
<b>CASTRONAS</b>			
Castronas	102,17	102,17	0,00

Denominaciones de acuerdo con la Norma de Calidad (RD 4/2014)

**PRECIOS DE MERCADO. PAÍSES MIEMBROS UE**

Semana 47 (23 al 29 de noviembre). Año 2015

**1.- PRECIO MEDIO NACIONAL (EUROS\100 kg CANAL) DE CANALES DE BOVINO PESADO  
SEGÚN MODELO COMUNITARIO DE CLASIFICACIÓN R(CE) No 1249/2008 y R(UE) No 148/2014.  
(Euros/100 kg)**

CATEGORIA	CLASE DE CONFORMACIÓN Y DE ESTADO DE ENGRASAMIENTO	Alemania (DE)	Irlanda (IE)	España (ES)	Francia (FR)	Italia (IT)	Polonia (PL)	Portugal (PT)	Reino Unido (UK)	UE-28	% España / UE
<b>Categoría A:</b> Canales de machos jóvenes sin castrar de más de 12 y menos 24 meses	Muy buena y poco cubierta (U-2)	403,3	380,5	<b>388,9</b>	406,0	434,2	332,1	371,7	470,9	<b>411,9</b>	<b>-5,6</b>
	Muy buena y cubierta (U-3)	400,4	380,9	<b>385,9</b>	391,0	423,4	331,3	369,5	480,5	<b>397,5</b>	<b>-2,9</b>
	Buena y poco cubierta (R-2)	397,0	372,4	<b>365,5</b>	376,0	375,5	321,6	358,1	461,6	<b>378,6</b>	<b>-3,4</b>
	Buena y cubierta (R-3)	392,7	375,3	<b>363,6</b>	373,0	365,4	319,1	354,4	469,2	<b>380,6</b>	<b>-4,5</b>
	Menos buena y poco cubierta (O-2)	352,0	359,7	<b>339,2</b>	322,0	315,8	306,5	326,5	418,8	<b>339,0</b>	<b>0,1</b>
	Menos buena y cubierta (O-3)	359,1	362,0	<b>334,2</b>	328,0	325,1	309,9	349,7	432,8	<b>351,6</b>	<b>-4,9</b>
	<b>Categoría A</b>	<b>386,3</b>	<b>372,8</b>	<b>367,2</b>	<b>377,8</b>	<b>421,3</b>	<b>314,1</b>	<b>355,1</b>	<b>451,1</b>	<b>380,8</b>	<b>-3,6</b>
<b>Categoría D:</b> Hembras paridas	Buena y cubierta (R-3)	297,9	324,0	<b>252,8</b>	387,0	263,6	256,1	240,5	352,5	<b>346,8</b>	<b>-27,1</b>
	Buena y grasa (R-4)	295,2	323,7	<b>274,7</b>	361,0	315,0	263,6	232,5	349,4	<b>316,0</b>	<b>-13,1</b>
	Menos buena y poco cubierta (O-2)	262,6	294,5	<b>222,7</b>	316,0	237,0	235,3	212,6	303,3	<b>252,6</b>	<b>-11,9</b>
	Menos buena y cubierta (O-3)	263,0	303,2	<b>231,8</b>	305,0	251,5	245,7	212,8	319,6	<b>273,2</b>	<b>-15,2</b>
	Menos buena y grasa (O-4)	270,2	304,8	<b>242,9</b>	294,0	251,5	253,6	220,1	322,4	<b>288,9</b>	<b>-15,9</b>
	Mediocre y poco cubierta (P-2)	195,3	269,2	<b>184,2</b>	240,0	198,9	205,0	189,2	252,2	<b>217,7</b>	<b>-15,4</b>
	Mediocre y cubierta (P-3)	207,8	292,3	<b>202,3</b>	265,0	231,4	221,5	195,3	279,7	<b>257,4</b>	<b>-21,4</b>
	<b>Categoría D</b>	<b>255,9</b>	<b>299,6</b>	<b>229,8</b>	<b>316,6</b>	<b>223,8</b>	<b>236,9</b>	<b>204,5</b>	<b>308,9</b>	<b>274,5</b>	<b>-16,3</b>
<b>Categoría E:</b> Hembras de más de 12 meses	Muy buena y poco cubierta (U-2)	377,1	400,4	<b>397,9</b>	473,0	468,8	313,7	371,5	501,3	<b>449,2</b>	<b>-11,4</b>
	Muy buena y cubierta (U-3)	371,1	406,6	<b>384,1</b>	458,0	457,8	317,9	371,1	509,5	<b>429,3</b>	<b>-10,5</b>
	Buena y poco cubierta (R-2)	367,6	384,4	<b>376,4</b>	389,0	403,8	300,7	362,9	481,8	<b>376,4</b>	<b>0,0</b>
	Buena y cubierta (R-3)	363,7	395,0	<b>370,1</b>	399,0	381,4	305,5	354,2	492,2	<b>391,1</b>	<b>-5,4</b>
	Buena y grasa (R-4)	357,7	394,7	<b>368,8</b>	376,0		307,3	360,0	492,7	<b>443,9</b>	<b>-16,9</b>
	Menos buena y poco cubierta (O-2)	270,4	355,8	<b>339,9</b>	291,0	247,4	268,9	340,8	430,2	<b>300,7</b>	<b>13,1</b>
	Menos buena y cubierta (O-3)	273,1	381,6	<b>349,8</b>	320,0	258,6	284,5	337,8	454,6	<b>337,8</b>	<b>3,5</b>
	Menos buena y grasa (O-4)	275,6	381,2	<b>354,0</b>	308,0		271,2	349,5	468,3	<b>411,9</b>	<b>-14,1</b>
	<b>Categoría E</b>	<b>336,2</b>	<b>390,2</b>	<b>375,4</b>	<b>411,2</b>	<b>449,9</b>	<b>287,6</b>	<b>354,8</b>	<b>482,9</b>	<b>399,0</b>	<b>-5,9</b>
<b>Categoría Z:</b> Canales de machos y hembras de más de 8 y menos de 12 meses	Muy buena y poco cubierta (U-2)			<b>403,9</b>		447,1		370,7		<b>414,3</b>	<b>-2,5</b>
	Muy buena y cubierta (U-3)			<b>392,7</b>		424,7		372,7		<b>392,2</b>	<b>0,1</b>
	Buena y poco cubierta (R-2)	335,1		<b>388,6</b>		424,9	287,0	354,6		<b>381,1</b>	<b>2,0</b>
	Buena y cubierta (R-3)		381,8	<b>385,4</b>		389,8	318,1	361,8		<b>384,8</b>	<b>0,2</b>
	Menos buena y poco cubierta (O-2)	249,5		<b>339,5</b>		410,0	274,0	336,1		<b>343,3</b>	<b>-1,1</b>
	Menos buena y cubierta (O-3)			<b>333,3</b>			292,4	356,1		<b>341,7</b>	<b>-2,5</b>
	<b>Categoría Z</b>	<b>290,0</b>		<b>366,7</b>		<b>439,3</b>	<b>285,3</b>	<b>348,2</b>		<b>367,1</b>	<b>-0,1</b>

**2.- PRECIO MEDIO NACIONAL DE ANIMALES VIVOS DE LA ESPECIE BOVINA  
SEGÚN MODELO COMUNITARIO R(UE) Nº 807/2013.**

CATEGORIA	Alemania (DE)	Irlanda (IE)	España (ES)	Francia (FR)	Italia (IT)	Polonia (PL)	Reino Unido (UK)	UE-28	% España / UE
<b>Bovinos de más de 6 y menos de 12 meses (Euros/100 kg vivo) (Media ponderada Frison y Cruzado)</b>	172,00	230,00	<b>226,72</b>	254,00	291,00	238,18	260,11	<b>237,85</b>	<b>-4,68</b>
<b>Terneros de 8 días a 4 semanas (Euros/cabeza):</b>									
. FRISON/PAIS	76,81	145,44	<b>77,50</b>	43,00	113,70	127,89	69,69	<b>82,82</b>	<b>-6,4</b>
. CRUZADO	169,60	310,84	<b>252,50</b>	171,00	217,49	178,43	328,31	<b>219,40</b>	<b>15,08</b>

**PRECIOS DE MERCADO. PAÍSES MIEMBROS UE**

Semana 47 (23 al 29 de noviembre). Año 2015

**B) OVINO****PRECIO MEDIO NACIONAL DE CANALES DE OVINO, SEGÚN MODELO COMUNITARIO R(CE) N° 315/2002 y R(CE) N° 1249/2008 (EUROS\100 kg CANAL)**

CATEGORIA	Bulgaria (BG)	Alemania (DE)	España (ES)	Francia (FR)	Irlanda (IE)	Italia (IT)	Holanda (NL)	Polonia (PL)	Portugal (PT)	Reino Unido (UK)	UE-28	% España / UE
<b>Canales de Corderos Pesados (&gt;13 kg)</b>		510,12	<b>502,26</b>	626,00	448,29		473,55	361,81		501,74	<b>493,90</b>	<b>1,69</b>
<b>Canales de Corderos Ligeros (&lt;13 kg)</b>	626,08		<b>709,78</b>			644,15			452,00		<b>613,50</b>	<b>15,69</b>

**C) PORCINO****PRECIO MEDIO NACIONAL DE LA ESPECIE PORCINA, SEGÚN MODELO COMUNITARIO DE CLASIFICACIÓN R(CE) N° 1249/2008 y R(UE) No 148/2014. (EUROS\100 kg CANAL)**

CATEGORIA	Bulgaria (BG)	Alemania (DE)	España (ES)	Francia (FR)	Irlanda (IE)	Italia (IT)	Holanda (NL)	Polonia (PL)	Portugal (PT)	Reino Unido (UK)	UE-28	% España / UE
<b>Porcino. Clase S (&gt;60% magro)</b>		132,58	<b>124,49</b>	130,00	136,98		108,57	118,39		181,96	<b>130,65</b>	<b>-4,71</b>
<b>Porcino. Clase E (60-55% magro)</b>	167,92	128,85	<b>121,54</b>	121,00	135,97	134,15	107,43	117,02	123,00	176,55	<b>127,37</b>	<b>-4,58</b>
<b>Porcino. Clase R (50-45% magro)</b>			<b>123,48</b>			156,50				175,08	<b>155,90</b>	<b>-20,79</b>
<b>Lechones (Euros/unidad)</b>		34,50	<b>23,48</b>	23,40		60,72	19,75	32,41	35,00	57,69	<b>33,14</b>	<b>-29,14</b>

**D) POLLOS Y HUEVOS****PRECIO MEDIO NACIONAL DE CANALES DE POLLOS (65% RENDIMIENTO), Y DE HUEVOS, MEDIA DE LAS CLASES L Y M SEGÚN MODELO COMUNITARIO DE CLASIFICACIÓN R(CE) N° 546/2003.**

CATEGORIA	Bulgaria (BG)	Alemania (DE)	España (ES)	Francia (FR)	Irlanda (IE)	Italia (IT)	Holanda (NL)	Polonia (PL)	Portugal (PT)	Reino Unido (UK)	UE-28	% España / UE
<b>Pollos. 65% de rendimiento (Euros/100kg canal)</b>	151,16	260,00	<b>156,72</b>	225,00	180,00	185,00	191,00	114,30	145,00	173,31	<b>181,15</b>	<b>-13,49</b>
<b>Huevos. Media Clases L y M (Euros/100 kg)</b>	124,23	112,73	<b>106,62</b>	121,09	132,28	176,39	114,00	132,52	128,31	150,96	<b>130,70</b>	<b>-18,42</b>



GOBIERNO  
DE ESPAÑA

MINISTERIO  
DE AGRICULTURA, ALIMENTACIÓN  
Y MEDIO AMBIENTE