



21 de octubre 2015

Índice:

1. Precios Medios Nacionales, comentarios y gráficos
2. Precios en Mercados Representativos UE (nacionales)
 - 2.1 Cereales
 - 2.2 Vinos de mesa
 - 2.3 Aceites y Semillas
 - 2.4 Frutas y Hortalizas
 - 2.5 Vacuno
 - 2.6 Ovino
 - 2.7 Porcino
3. Precios en Mercados Representativos UE (semana anterior)



GOBIERNO
DE ESPAÑA

MINISTERIO
DE AGRICULTURA, ALIMENTACIÓN
Y MEDIO AMBIENTE

SECRETARÍA GENERAL TÉCNICA

Subdirección General de Estadística

sgestadi@magrama.es

<http://www.magrama.gob.es/es/estadistica/temas/default.aspx>

Publicación elaborada por la
Secretaría General Técnica
Subdirección General de Estadística



MINISTERIO DE AGRICULTURA, ALIMENTACIÓN Y MEDIO AMBIENTE

Edita

© Ministerio de Agricultura, Alimentación y Medio Ambiente
Secretaría General Técnica
Centro de Publicaciones
Catálogo de Publicaciones de la Administración General del Estado:
<http://publicacionesoficiales.boe.es/>

N.I.P.O.: 280-15-017-3

Se permite la utilización, copia o reproducción de los datos de este Boletín siempre que se cite expresamente su procedencia

PRECIOS MEDIOS NACIONALES AGRÍCOLAS

| PRODUCTOS AGRÍCOLAS (especificaciones) | | Semana 40 05-11/10 | Semana 41 12-18/10 | Variación semanal euros | Variación semanal % |
|--|---|-----------------------|-----------------------|-------------------------------|---------------------------|
| CEREALES, alfalfa y pisa de girasol | | | | | |
| (1) | Trigo blando panificable (€/t) | 182,69 | 183,28 | 0,59 | 0,32 |
| (1) | Cebada pienso (€/t) | 174,83 | 175,42 | 0,59 | 0,34 |
| (1) | Maíz grano (€/t) | 179,58 | 178,97 | -0,61 | -0,34 |
| (4) | Arroz cáscara (€/t) | 285,41 | 285,93 | 0,52 | 0,18 |
| (1) | Alfalfa (€/t) | 166,54 | 166,47 | -0,07 | -0,04 |
| (1) | Pisa de girasol (€/t) | 376,98 | 381,39 | 4,41 | 1,17 |
| VINOS (sin Indicación Geográfica) | | | | | |
| (2) | Vino blanco (€/hgdo) | 2,21 | 2,06 | -0,15 | -6,79 |
| (2) | Vino tinto, 12 puntos de color (€/hgdo) | 2,82 | 2,82 | 0,00 | 0,00 |
| ACEITES VEGETALES | | | | | |
| (3) | Aceite de oliva virgen, de 0,8° a 2° (€/100 kg) | 343,89 | 342,01 | -1,88 | -0,55 |
| (3) | Aceite de oliva lampante, más de 2° (€/100 kg) | 325,29 | 322,02 | -3,27 | -1,01 |
| (3) | Aceite de orujo crudo (€/100 kg) | 126,43 | 124,85 | -1,58 | -1,25 |
| (3) | Aceite girasol refinado (€/100 kg) | 87,00 | 85,63 | -1,38 | -1,58 |
| FRUTAS | | | | | |
| (4) | Clementina (€/100 k.) | 33,09 | 31,59 | -1,50 | -4,53 |
| (4) | Limón (€/100 kg) | 82,93 | 76,10 | -6,83 | -8,24 |
| (4) | Naranja (€/100 kg) | 19,41 | 18,58 | -0,84 | -4,31 |
| (4) | Manzana Golden (€/100 kg) | 40,95 | 41,51 | 0,57 | 1,38 |
| (4) | Pera Blanquilla (€/100 kg) | 48,72 | 48,72 | 0,00 | 0,00 |
| (4) | Ciruela (€/100kg) | 51,07 | 51,07 | 0,00 | 0,00 |
| (4) | Plátano (€/100kg) | 69,88 | - | | |
| HORTALIZAS | | | | | |
| (4) | Acelga (€/100kg) | 46,78 | 43,79 | -2,99 | -6,38 |
| (4) | Berenjena conjunto de tipos (€/100kg) | 20,67 | 17,45 | -3,22 | -15,59 |
| (4) | Cebolla (€/100kg) | 23,71 | 23,40 | -0,31 | -1,32 |
| (4) | Coliflor (€/100 kg) | 49,18 | 47,05 | -2,13 | -4,34 |
| (4) | Champiñon (€/100kg) | 114,75 | 114,16 | -0,59 | -0,51 |
| (4) | Judía verde tipo plana (€/100 kg) | 118,02 | 107,05 | -10,97 | -9,30 |
| (4) | Lechuga Romana (€/100 kg) | 43,42 | 45,32 | 1,90 | 4,37 |
| (4) | Pimiento verde tipo italiano (€/100 kg) | 46,00 | 37,30 | -8,70 | -18,91 |
| (4) | Tomate liso (€/100 kg) | 93,92 | 87,37 | -6,55 | -6,97 |
| (4) | Patata (€/100 kg) | 19,02 | 18,98 | -0,04 | -0,23 |

Posición comercial:

(1) Entrada industria; (2) Salida bodega; (3) Salida almazara; (4) Granel: sobre árbol, finca, almacén, agricultor, alhóndiga, lonja

- **CEREALES (▲)**: Ligeras subidas en los precios medios de los cereales grano, excepto en el maíz. Trigo blando panificable (0,32%), cebada pienso (0,34%) y arroz cáscara (0,18%). Maíz grano (-0,34%).
- **VINOS SIN DOP/IGP (▼)**: Desigual comportamiento en los precios medios de los vinos. Descenso significativo del vino blanco (-6,79%) y mantenimiento del precio en los vinos tintos.
- **ACEITES VEGETALES (▼)**: Ligeros descensos en los precios medios de todas las categorías de aceites. Aceite de oliva virgen (-0,55%), aceite de oliva lampante (-1,01%), aceite de orujo crudo (-1,25%) y aceite de girasol refinado (-1,58%).
- **CITRICOS (▼)**: En general, las transacciones permanecen muy paradas, a la espera los compradores de un aumento en el ritmo de recolección y los agricultores de mejores precios ante el buen comportamiento de la demanda en los mercados exteriores: Descenso de los precios de la Clementina (-4,53%), la Naranja (-4,31%) y el Limón (-8,24%).
- **FRUTAS DE PEPITA (▲)**: Ligeros ascensos en los precios de la Manzana Golden (1,38%) manteniéndose estables los de la Pera Blanquilla.
- **FRUTAS DE HUESO**: Sin cambios en la fruta de hueso, que va acabando la temporada.
- **HORTALIZAS (▼)**: Descenso generalizado a pesar del adelanto de la campaña de exportación de algunos productos. Destaca el de la Berenjena (-15,59%) por el incremento de la oferta frente a una demanda estancada. Descensos menos acusados en los precios de otros productos como la Cebolla (-1,32%) o la Coliflor (-4,34%), y algo más acentuados en los de la Acelga (-6,38%), el Tomate Liso (-6,97%) o la Judía verde Plana (-9,30%).

PRECIOS MEDIOS NACIONALES AGRÍCOLAS

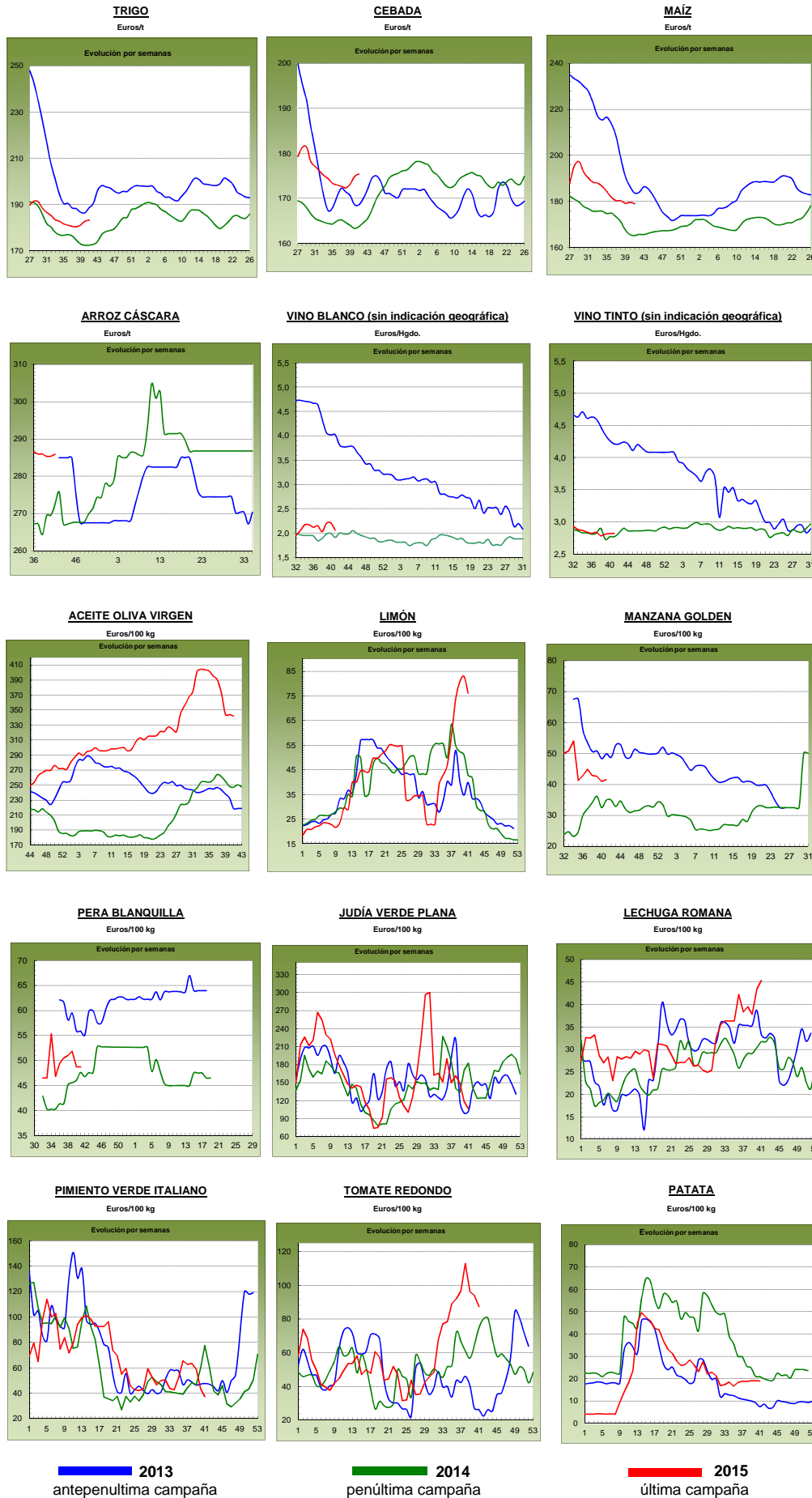

PRECIOS MEDIOS NACIONALES GANADEROS

| PRODUCTOS GANADEROS (especificaciones) | | Semana 40 5-11/10 | Semana 41 12-18/10 | Variación semanal euros | Variación semanal % |
|---|---|---------------------------------------|-----------------------|-------------------------------|---------------------------|
| VACUNO | | | | | |
| (5) | Ternera, 180-300 kilos (€100 kg canal) | 378,45 | 378,73 | 0,28 | 0,07 |
| (5) | Machos de 12 a 24 meses (Clase R) (€100 kg canal) | 363,46 | 358,91 | -4,55 | -1,25 |
| (5) | Animales de 8 a 12 meses (Clase R) (€100 kg canal) | 376,11 | 382,57 | 6,46 | 1,72 |
| (5) | Bovino vivo, conjunto categorías (€100 kg vivo) | 193,00 | 192,60 | -0,40 | -0,21 |
| CORDERO | | | | | |
| (5) | Corderos 9-19 kilos (€100 kg canal) | 623,89 | 623,59 | -0,30 | -0,05 |
| (5) | Corderos 12-16 kilos (€100 kg canal) | 568,69 | 566,05 | -2,64 | -0,46 |
| PORCINO | | | | | |
| (5) | Porcino >60% magro (Clase S) (€100 kg canal) | 143,21 | 141,33 | -1,88 | -1,31 |
| (5) | Porcino 60-55% magro (Clase E) (€100 kg canal) | 138,40 | 138,11 | -0,29 | -0,21 |
| (5) | Porcino 55-50% magro (Clase U) (€100 kg canal) | 143,77 | 140,36 | -3,41 | -2,37 |
| (5) | Porcino 50-45% magro (Clase R) (€100 kg canal) | 144,36 | 140,09 | -4,27 | -2,96 |
| (5) | Lechon 20 kg (€unidad) | 22,23 | 22,02 | -0,21 | -0,94 |
| POLLO | | | | | |
| (6) | Pollo, media de canales del 83% y 65% rdto. (€100 kg canal) | 162,42 | 159,75 | -2,67 | -1,64 |
| (6) | Pollo P10 (83% rdto.) (€100 kg canal) | 162,02 | 155,03 | -6,99 | -4,31 |
| (6) | Pollo P90 (65% rdto.) (€100 kg canal) | 162,46 | 160,30 | -2,16 | -1,33 |
| HUEVOS | | | | | |
| (7) | Huevos, media Clase L y M (€100 kg) | 104,21 | 104,51 | 0,30 | 0,29 |
| (7) | Huevos - Clase L (€docena) | 0,84 | 0,84 | 0,00 | 0,00 |
| (7) | Huevos - Clase M (€docena) | 0,74 | 0,74 | 0,00 | 0,00 |
| CONEJO | | | | | |
| (8) | Conejo 1,8-2,2 kilo, vivo (€100 kg) | 173,37 | 183,05 | 9,68 | 5,58 |
| LECHE Y PRODUCTOS LÁCTEOS | | | | | |
| (10) | Suero de leche en polvo (€100 kg) | 59,86 | 69,79 | 9,93 | 16,59 |
| (9) | Leche de vaca (€100 litros). Fuente: FEAGA | Precio agosto 2015: 29,90 €100 litros | | | |
| MIEL | | | | | |
| (11) | Miel multifloral a granel (€100 kg) | Precio agosto 2015: 374,50 €100 kg | | | |

Posición comercial:

(5) Entrada matadero; (6) Salida muelle matadero; (7) Salida muelle centro de embalaje; (8) Salida granja; (9) Precio pagado al ganadero
(10) Precio franco fábrica sin impuestos ni costes; (11) Venta a la industria o mayorista

COMENTARIOS DE MERCADO

- **VACUNO:** El descenso de oferta es quien marca el paso en este final de mes, con precios al alza en las **canales de vacuno**, con una demanda que se va activando (0,07% en las canales de ternera y 1,72% en las de los animales 8-12 meses) y bajadas en las de los machos 12-24 meses (-1,25%). En cuanto a los **animales para vida**, la estabilidad es la nota predominante (-0,21%), con unas salidas de animales muy constantes hacia el exterior.
- **CORDERO** (=): Estabilidad en el precio de las canales de cordero (-0,26%), con una oferta que disminuye y una demanda que, en sus menores tamaños, aumentó a nivel local.
- **PORCINO** (▼): La cotización de la **canal de porcino de capa blanca** cede esta semana (-1,71% de media en sus diferentes clasificaciones). Aumenta la oferta y también la demanda, sobre todo la dirigida a los países asiáticos. Con tanta exportación es necesario que la competitividad aumente, de ahí los descensos de precios, tanto en vivo como en carne. El precio del **lechón base 20 kg** (▼) anota un leve descenso (-0,94%) en un mercado apático. La salida de animales grandes sigue sin producirse, por lo que los animales pequeños siguen sin encontrar su sitio en las explotaciones.
- **POLLOS** (▼): Descenso (-1,64%) en la cotización de la canal de pollo. En las últimas siete semanas, el precio de este tipo de carne ha bajado (-12,91%), debido al exceso de oferta y el mantenimiento de la demanda.
- **HUEVOS** (=): Repetición en los precios de los huevos (0,00%) sea cual sea el gramaje. Este comportamiento se ha producido al juntarse la falta de oferta con la falta de demanda, aprovechándose para mantener los mismos precios que en la semana previa.
- **CONEJO** (▲): Nueva subida semanal de la cotización del conejo vivo de granja (5,58%). Con esta revaloración, el aumento de cotizaciones de este producto, desde el mes de septiembre, alcanza el 36,07%. Los descensos en la oferta han permitido esta apreciación de las cotizaciones.
- **LECHE Y PRODUCTOS LÁCTEOS:** El precio del **suero de leche en polvo** (▲) subió esta semana un 16,59%.

PRECIOS MEDIOS NACIONALES GANADEROS

VACUNO VIVO

Euro/100 kg vivo

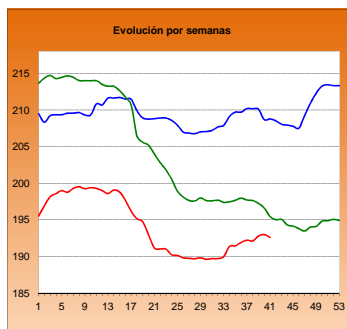

MACHOS 12-24 MESES (Clase R)

Euro/100 kg canal

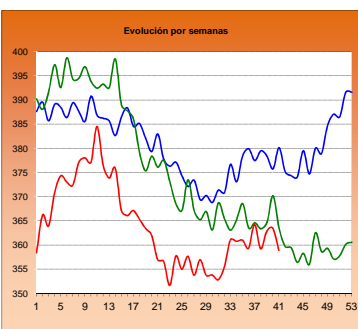

TERNERAS (Conjunto de Clases)

Euro/100 kg canal

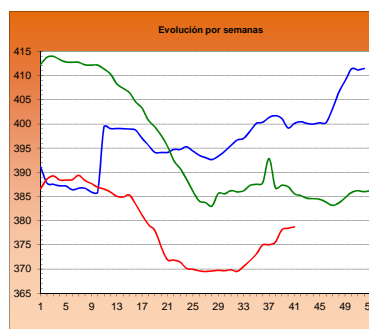

ANIMALES DE 8-12 MESES (Clase R)

Euro/100 kg canal

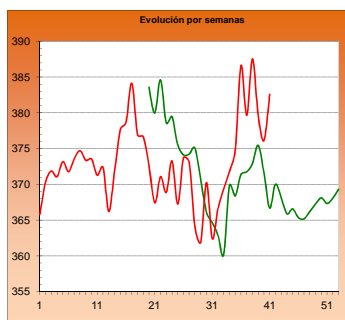

CORDERO 12-16 kilos

Euro/100 kg canal

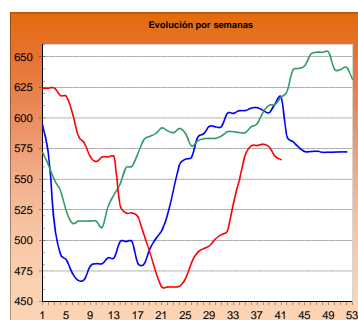

CORDERO 9-19 kilos

Euro/100 kg canal

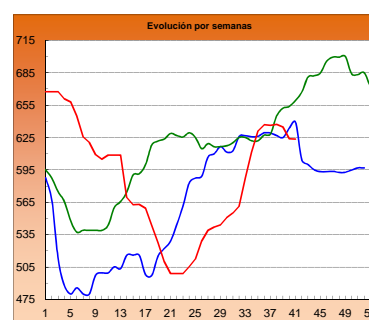

PORCINO >60% magro (Clase S)

Euro/100 kg canal

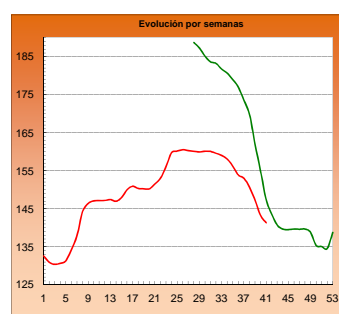

PORCINO 60-55% magro (Clase E)

Euro/100 kg canal

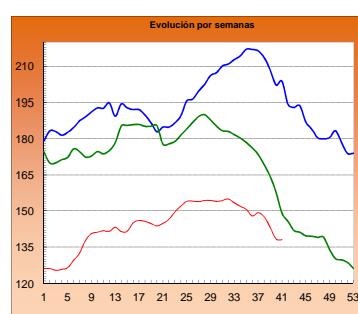

LECHONES Base 20 kg

Euro/unidad

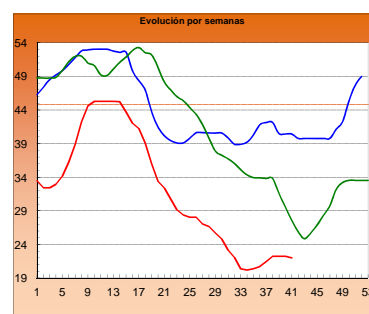

POLLO Canales del 83% y 65% rdto.

Euro/100 kg canal

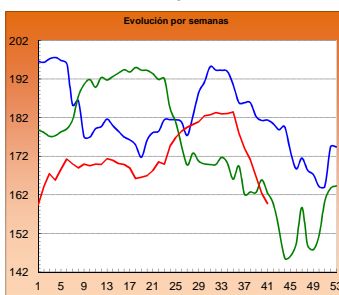

POLLO P90

Euro/100 kg canal

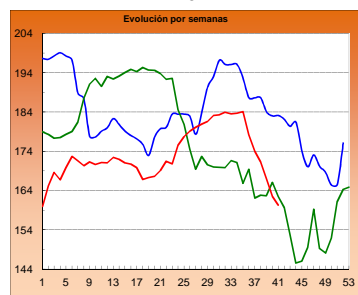

POLLO P10

Euro/100 kg canal

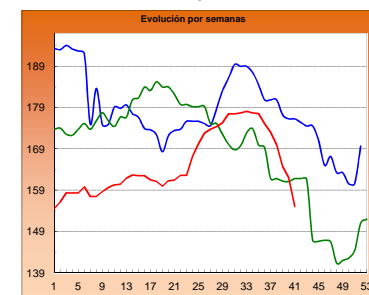

HUEVOS Clase L

Euro/ 100 kg canal

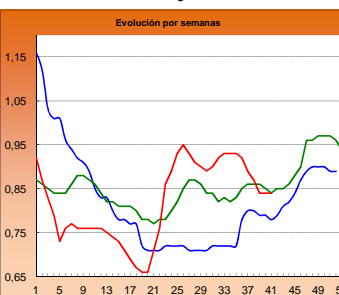

HUEVOS Clase M

Euro/ Docena

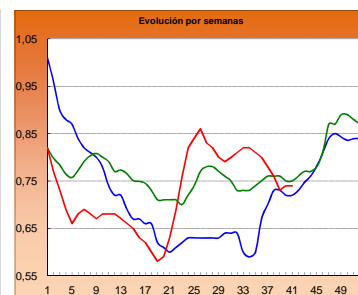

CONEJO VIVO

Euro/100 kg vivo

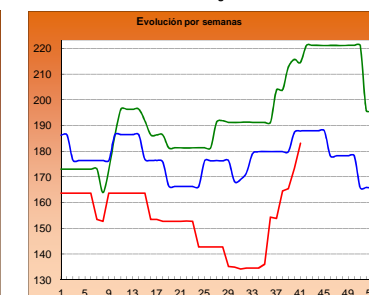

2013

2014

2015

I-2 PRECIOS EN MERCADOS REPRESENTATIVOS - CEREAL

Precios en Euro/Tonelada

REGLAMENTO (UE) N° 1272/2009 DE LA COMISION. Artículo 56, apartado 3.

Precios de comercio al por mayor. Mercancia nacional y/o importada, sobre vehículo

| PRODUCTO | MERCADO REPRESENTATIVO | Semana 05-11/10 2015 | Semana 12-18/10 2015 | Variación € |
|---------------------------------|-------------------------------|----------------------------|----------------------------|------------------------|
| Trigo Blando Panificable | Álava | 182,00 | 182,00 | 0,00 |
| | Albacete | 182,00 | 182,00 | 0,00 |
| | Ávila | 186,00 | 187,00 | 1,00 |
| | Badajoz | 188,00 | 187,00 | -1,00 |
| | Barcelona | 190,00 | 194,00 | 4,00 |
| | Burgos | 178,00 | 179,00 | 1,00 |
| | Cádiz | 190,00 | 190,00 | 0,00 |
| | Ciudad Real | 190,00 | 189,00 | -1,00 |
| | Córdoba | 187,00 | 187,00 | 0,00 |
| | La Coruña | 181,00 | 184,00 | 3,00 |
| | Cuenca | 182,00 | 182,00 | 0,00 |
| | Gerona | 190,00 | 194,00 | 4,00 |
| | Guadalajara | 187,00 | 188,00 | 1,00 |
| | Huesca | 180,00 | 180,00 | 0,00 |
| | León | 182,00 | 182,00 | 0,00 |
| | Lérida | 178,00 | 178,00 | 0,00 |
| | La Rioja | 175,00 | 177,00 | 2,00 |
| | Madrid | 187,00 | 188,00 | 1,00 |
| | Navarra | 186,00 | 186,00 | 0,00 |
| | Orense | 193,00 | 186,00 | -7,00 |
| | Palencia | 182,00 | 182,00 | 0,00 |
| | Salamanca | 186,20 | 187,00 | 0,80 |
| | Segovia | 181,00 | 182,00 | 1,00 |
| | Sevilla | 192,00 | 192,00 | 0,00 |
| | Soria | 184,40 | 184,80 | 0,40 |
| | Tarragona | 180,00 | 183,00 | 3,00 |
| Teruel | 183,00 | 183,00 | 0,00 | |
| Toledo | 188,00 | 189,00 | 1,00 | |
| Valencia | 190,00 | 190,00 | 0,00 | |
| Valladolid | 180,20 | 182,60 | 2,40 | |
| Zamora | 180,00 | 180,10 | 0,10 | |
| Zaragoza | 183,00 | 183,00 | 0,00 | |
| Trigo Duro | Málaga | 300,00 | 300,00 | 0,00 |
| | Zaragoza | 290,00 | 290,00 | 0,00 |

I-2 PRECIOS EN MERCADOS REPRESENTATIVOS - CEREAL

Precios en Euro/Tonelada

REGLAMENTO (UE) N° 1272/2009 DE LA COMISION. Artículo 56, apartado 3.

Precios de comercio al por mayor. Mercancía nacional y/o importada, sobre vehículo

| PRODUCTO | MERCADO REPRESENTATIVO | Semana 05-11/10 2015 | Semana 12-18/10 2015 | Variación € |
|----------------------|-------------------------------|----------------------------|----------------------------|------------------------|
| Cebada Pienso | Albacete | 170,00 | 170,80 | 0,80 |
| | Ávila | 182,00 | 183,00 | 1,00 |
| | Barcelona | 178,00 | 180,00 | 2,00 |
| | Burgos | 174,50 | 175,40 | 0,90 |
| | Cádiz | 185,00 | 185,00 | 0,00 |
| | Ciudad Real | 175,00 | 175,20 | 0,20 |
| | Córdoba | 175,00 | 175,00 | 0,00 |
| | La Coruña | 177,00 | 177,00 | 0,00 |
| | Cuenca | 172,00 | 174,00 | 2,00 |
| | Gerona | 178,00 | 180,00 | 2,00 |
| | Granada | 180,00 | 180,00 | 0,00 |
| | Guadalajara | 175,40 | 175,60 | 0,20 |
| | Huelva | 185,00 | 185,00 | 0,00 |
| | Huesca | 169,00 | 169,00 | 0,00 |
| | León | 181,00 | 181,00 | 0,00 |
| | Lérida | 170,00 | 170,00 | 0,00 |
| | Murcia | 175,00 | 177,00 | 2,00 |
| | Navarra | 176,00 | 176,00 | 0,00 |
| | Orense | 185,00 | 185,00 | 0,00 |
| | Asturias | 185,00 | 185,00 | 0,00 |
| | Palencia | 178,00 | 178,00 | 0,00 |
| | Salamanca | 184,60 | 185,40 | 0,80 |
| | Segovia | 175,00 | 176,00 | 1,00 |
| Soria | 172,40 | 174,40 | 2,00 | |
| Teruel | 173,00 | 173,00 | 0,00 | |
| Toledo | 177,60 | 178,80 | 1,20 | |
| Valladolid | 178,00 | 179,60 | 1,60 | |
| Zamora | 181,00 | 181,00 | 0,00 | |
| Zaragoza | 173,00 | 173,00 | 0,00 | |
| Cebada Malta | Albacete | 200,00 | 200,00 | 0,00 |
| | Burgos | 180,00 | 180,00 | 0,00 |
| | Cuenca | 200,00 | 200,00 | 0,00 |
| | Huesca | 185,00 | 188,00 | 3,00 |
| | La Rioja | 183,00 | 184,00 | 1,00 |
| | Navarra | 180,00 | 180,00 | 0,00 |
| | Valencia | -- | 180,00 | -- |

I-2 PRECIOS EN MERCADOS REPRESENTATIVOS - CEREAL

Precios en Euro/Tonelada

REGLAMENTO (UE) N° 1272/2009 DE LA COMISION. Artículo 56, apartado 3.

Maíz grano, precios de comercio al por mayor. Mercancia nacional y/o importada, sobre vehículo

Arroz cáscara, arroz blanco precios salida almacén agricultor

| PRODUCTO | MERCADO REPRESENTATIVO | Semana 05-11/10 2015 | Semana 12-18/10 2015 | Variación € |
|---------------------------------|-------------------------------|----------------------------|----------------------------|------------------------|
| Maiz Grano | Albacete | 179,00 | 179,00 | 0,00 |
| | Badajoz | 181,00 | 181,00 | 0,00 |
| | Barcelona | 178,00 | 179,00 | 1,00 |
| | Cáceres | 181,00 | 181,00 | 0,00 |
| | Ciudad Real | 186,00 | 185,00 | -1,00 |
| | Córdoba | 174,00 | 174,00 | 0,00 |
| | La Coruña | 180,00 | 177,00 | -3,00 |
| | Gerona | 178,00 | 179,00 | 1,00 |
| | Guadalajara | 181,00 | 184,00 | 3,00 |
| | Huelva | 190,00 | 190,00 | 0,00 |
| | Huesca | 173,00 | 173,00 | 0,00 |
| | León | 183,00 | 181,00 | -2,00 |
| | Lérida | 172,00 | 172,00 | 0,00 |
| | Madrid | 181,00 | 184,00 | 3,00 |
| | Murcia | 172,00 | 170,00 | -2,00 |
| | Navarra | 174,00 | 172,00 | -2,00 |
| | Pontevedra | 180,00 | 177,00 | -3,00 |
| | Salamanca | 188,40 | 188,40 | 0,00 |
| | Sevilla | 185,00 | 185,00 | 0,00 |
| | Tarragona | 171,00 | 171,00 | 0,00 |
| Toledo | 185,00 | 185,00 | 0,00 | |
| Valencia | 180,00 | 180,00 | 0,00 | |
| Valladolid | 185,20 | 182,80 | -2,40 | |
| Zamora | 183,00 | 181,00 | -2,00 | |
| Zaragoza | 176,00 | 174,00 | -2,00 | |
| Arroz Cáscara (Indica) | Badajoz | 280,00 | 280,00 | 0,00 |
| | Sevilla | 284,00 | 284,00 | 0,00 |
| Arroz Cáscara (Japónica) | Badajoz | 290,00 | 290,00 | 0,00 |
| | Sevilla | 291,50 | 291,50 | 0,00 |
| | Valencia | -- | 290,00 | -- |
| Arroz Blanco Extra | Badajoz | 570,00 | 570,00 | 0,00 |
| | Sevilla | 526,50 | 526,50 | 0,00 |
| | Tarragona | 580,00 | 580,00 | 0,00 |
| | Valencia | 597,50 | 597,50 | 0,00 |

**I-3 PRECIOS EN MERCADOS REPRESENTATIVOS
VINOS BLANCO Y TINTO SIN INDICACION GEOGRAFICA
Reglamentos UE Nº 479/2008 y 144/2013**

**En €/hgdo, salida bodega, a granel, pago al contado sin I.V.A.
Precio de vino tinto referido al producto de 12 puntos de color**

| PRODUCTO | MERCADO REPRESENTATIVO | Semana 5-11/10 40 2015 | Semana 12-18/10 41 2015 | Variación € |
|--------------------|-------------------------------|---|--|------------------------|
| VINO BLANCO | Albacete | 2,31 | 2,30 | -0,01 |
| | Badajoz | 2,18 | 2,08 | -0,10 |
| | Ciudad Real | 2,32 | 2,06 | -0,26 |
| | Cuenca | 2,19 | 2,19 | 0,00 |
| | Toledo | 2,00 | 2,00 | 0,00 |
| VINO TINTO | Albacete | 2,84 | 2,80 | -0,04 |
| | Ciudad Real | 2,57 | 2,88 | 0,30 |
| | Cuenca | 3,32 | 3,04 | -0,27 |
| | Badajoz | 3,10 | 2,88 | -0,23 |
| | Murcia | 2,80 | 2,80 | 0,00 |
| | Toledo | 2,61 | 2,65 | 0,04 |
| | Valencia | 2,72 | 2,73 | 0,00 |

I-4 PRECIOS EN MERCADOS REPRESENTATIVOS DE ACEITES

Aceites. Precios sobre almazara, en €/100 kg, sin I.V.A.Rgtos C.E. 865/04 y 826/08
Semilla de girasol. Precios en centros de demanda, en €/100 kg, sin I.V.A. Rgto C.E.E. 3405/93

| PRODUCTO Y ESPECIFICACIONES | MERCADO REPRESENTATIVO | Semana 40 5-11/10 2015 | Semana 41 12-18/10 2015 | Variación € |
|---|---------------------------|---------------------------------|----------------------------------|----------------|
| ACEITE DE OLIVA VIRGEN EXTRA Menos de 0,8° | Badajoz | 375,00 | 375,00 | 0,00 |
| | Ciudad Real | 370,00 | 375,00 | 5,00 |
| | Córdoba | 375,00 | 376,25 | 1,25 |
| | Granada | 386,50 | 367,50 | -19,00 |
| | Jaén | 382,63 | 379,14 | -3,50 |
| | Málaga | 381,10 | 371,90 | -9,20 |
| | Sevilla | 380,00 | 385,00 | 5,00 |
| | Tarragona | 385,00 | 380,00 | -5,00 |
| | Toledo | 370,00 | 372,00 | 2,00 |
| ACEITE DE OLIVA VIRGEN De 0,8° a 2° | Badajoz | 345,00 | 345,00 | 0,00 |
| | Córdoba | 340,50 | 342,50 | 2,00 |
| | Granada | 336,50 | 335,00 | -1,50 |
| | Jaén | 348,40 | 342,67 | -5,74 |
| | Sevilla | 352,50 | 352,50 | 0,00 |
| | Cadiz | 346,00 | 338,00 | -8,00 |
| | Tarragona | 330,00 | 340,00 | 10,00 |
| | Toledo | 340,00 | 340,00 | 0,00 |
| ACEITE DE OLIVA LAMPANTE Más de 2° | Córdoba | 316,00 | 323,50 | 7,50 |
| | Granada | 305,00 | 301,50 | -3,50 |
| | Jaén | 331,99 | 325,06 | -6,93 |
| | Málaga | 322,45 | 321,30 | -1,15 |
| | Sevilla | 327,50 | 325,73 | -1,77 |
| | Tarragona | 280,00 | 280,00 | 0,00 |
| | Badajoz | 315,00 | 315,00 | 0,00 |
| ACEITE DE OLIVA REFINADO | Córdoba | 336,00 | 335,00 | -1,00 |
| | Jaén | 339,35 | 336,09 | -3,26 |
| | Tarragona | 327,50 | 335,00 | 7,50 |
| ACEITE DE ORUJO CRUDO | Córdoba | 129,65 | 129,50 | -0,15 |
| | Jaén | 131,46 | 130,51 | -0,94 |
| | Tarragona | 123,21 | 120,20 | -3,01 |
| ACEITE DE ORUJO REFINADO | Córdoba | 179,48 | 175,00 | -4,48 |
| | Jaén | 175,53 | 173,50 | -2,03 |
| | Tarragona | 169,79 | 168,28 | -1,50 |
| ACEITE DE GIRASOL REFINADO | Córdoba | 86,00 | 84,25 | -1,75 |
| | Sevilla | 86,00 | 84,50 | -1,50 |
| | Tarragona | 88,00 | 87,00 | -1,00 |
| PIPA DE GIRASOL | Andalucía | 381,71 | 390,39 | 8,67 |
| | Centro-Norte | 372,25 | 372,40 | 0,15 |

I-5 PRECIOS EN MERCADOS REPRESENTATIVOS - FRUTAS Y HORTALIZAS

PRECIOS DE PRODUCTOS NACIONALES

Mercados representativos de producción

Rgts. CE 1234/2007 y 543/2011

En €/100 kg, a salida agrupación de productores, envasado, sin I.V.A. incluyendo el precio del envase.

CÍTRICOS

| PRODUCTO | MERCADO | VARIEDAD O TIPO | CAT. | CALIBRE mm. | DIA/MES | | | | | |
|------------|-----------|--------------------|------|----------------|---------|--------|--------|--------|--------|--------|
| | | | | | 12/10 | 13/10 | 14/10 | 15/10 | 16/10 | 17/10 |
| CLEMENTINA | Castellón | Arrufatina | I | 1-X-3 | - | 92,24 | 91,85 | 96,08 | 106,33 | 95,97 |
| | Castellón | Clemenpons | I | 1-X-3 | - | 90,00 | - | 90,00 | 96,96 | - |
| | Castellón | Clemenrubí | I | 3-4 | - | 129,16 | 130,00 | 110,00 | - | - |
| | Castellón | Marisol | I | 1-X-3 | - | 79,00 | 70,00 | 80,65 | 71,83 | 81,88 |
| | Castellón | Oronules | I | 1-X-3 | - | 119,38 | 118,76 | 125,94 | 107,57 | 107,87 |
| | Valencia | Clemenrubí | I | 3-4 | - | 106,08 | 106,08 | 106,08 | 106,08 | - |
| | Valencia | Marisol | I | 2-3 | - | 75,58 | 75,58 | 75,58 | 75,58 | - |
| LIMÓN | Alicante | Fino | I | 3/4 | 155,52 | 144,79 | 142,32 | 145,64 | 142,00 | - |
| | Murcia | Fino | I | 3/4 | - | 153,00 | 155,00 | 155,00 | 153,00 | - |
| | Málaga | Fino | I | 3/4 | - | 165,00 | 165,00 | 164,00 | 165,00 | - |
| SATSUMA | Valencia | Clausellina/Okitsu | I | 1-X-2 | - | 61,75 | 61,75 | 61,75 | 61,75 | - |

FRUTAS DE PEPITA

| PRODUCTO | MERCADO | VARIEDAD O TIPO | CAT. | CALIBRE mm. | DIA/MES | | | | | |
|-------------|----------|--------------------------------|------------|----------------|---------|--------|--------|--------|--------|-------|
| | | | | | 12/10 | 13/10 | 14/10 | 15/10 | 16/10 | 17/10 |
| MANZANA | Lleida | Golden Delicious | I | 70-80 | - | 51,20 | 49,74 | 50,39 | 48,26 | - |
| | Lleida | Granny Smith | I | 70-80 | - | 55,00 | 55,00 | 55,00 | 55,00 | - |
| | Lleida | Red Chief | I | 70-80 | - | 53,94 | 54,42 | 54,00 | 53,76 | - |
| | Lleida | Royal Gala | I | 70-80 | - | 68,14 | 67,13 | 67,95 | 66,07 | - |
| | Girona | Golden Delicious | I | 70-80 | - | 70,27 | 70,27 | 70,27 | 70,27 | - |
| | Girona | Fuji | I | 70-80 | - | 96,22 | 96,22 | 96,22 | 96,22 | - |
| | Girona | Granny Smith | I | 70-80 | - | 75,71 | 75,71 | 75,71 | 75,71 | - |
| | Girona | Red Delicious | I | 70-80 | - | 87,23 | 87,23 | 87,23 | 87,23 | - |
| | Girona | Royal Gala | I | 70-80 | - | 79,22 | 79,22 | 79,22 | 79,22 | - |
| | PERA | Lleida | Abbé Fétel | I | 70-75 | - | 81,60 | 81,60 | 81,60 | 81,60 |
| Lleida | | Blanquilla | I | 55-60 | - | 72,84 | 69,00 | 70,27 | 71,05 | - |
| Lleida | | Conferencia | I | 60-65 | - | 74,02 | 74,25 | 71,92 | 73,02 | - |
| Lleida | | Ercolini | I | <55 | - | 79,00 | 85,18 | 81,81 | 81,30 | - |
| Zaragoza | | Blanquilla | I | 55-60 | - | 80,00 | 80,00 | 82,22 | 83,62 | - |
| Zaragoza | | Conferencia | I | 60-65+ | - | - | 85,90 | 85,87 | 86,61 | - |
| Zaragoza | | Williams | I | 65+/75+ | - | 85,63 | 85,63 | 85,63 | 85,63 | - |
| UVA DE MESA | Alicante | Red Globe | I | - | - | 94,70 | 94,70 | 94,70 | 94,70 | 94,70 |
| | Alicante | Moscatel Italia | I | - | - | 86,67 | 86,67 | 86,67 | 86,67 | - |
| | Alicante | Mosc. Italia Embolsada (Ideal) | I | - | - | 96,90 | 96,90 | 96,90 | 96,90 | 96,90 |
| | Murcia | Autumn Royal | I | - | - | 165,00 | 163,00 | 168,00 | 170,00 | - |
| | Murcia | Crimson Seedless | I | - | - | 180,00 | 185,00 | 175,00 | 180,00 | - |

FRUTAS DE HUESO

| PRODUCTO | MERCADO | VARIEDAD O TIPO | CAT. | CALIBRE mm. | DIA/MES | | | | | |
|-----------|---------|--------------------|------|----------------|---------|-------|-------|-------|-------|-------|
| | | | | | 12/10 | 13/10 | 14/10 | 15/10 | 16/10 | 17/10 |
| MELOCOTÓN | Lleida | Pulpa amarilla | I | A/B | - | 51,00 | 50,00 | 53,11 | 48,37 | - |

I-5 PRECIOS EN MERCADOS REPRESENTATIVOS - FRUTAS Y HORTALIZAS

PRECIOS DE PRODUCTOS NACIONALES

Mercados representativos de producción

Rgtos. CE 1234/2007 y 543/2011

En €/100 kg, a salida agrupación de productores, envasado, sin I.V.A, incluyendo el precio del envase.

HORTALIZAS

| PRODUCTO | MERCADO | VARIEDAD O TIPO | CAT. | CALIBRE mm. | DIA/MES | | | | | |
|-------------|----------|----------------------------------|------|----------------|---------|--------|--------|--------|--------|--------|
| | | | | | 12/10 | 13/10 | 14/10 | 15/10 | 16/10 | 17/10 |
| AJO | Córdoba | Blanco | I | 50-60 | - | 170,00 | 170,00 | 170,00 | 170,00 | - |
| | Córdoba | Morado | I | 45-55 | - | 190,00 | 190,00 | 190,00 | 190,00 | - |
| | Cuenca | Blanco | I | 50-60 | - | 205,00 | 205,00 | 205,00 | 205,00 | - |
| | Cuenca | Morado | I | 45-55 | - | 230,00 | 230,00 | 230,00 | 230,00 | - |
| | Córdoba | Spring Blanco | I | 50-60 | - | 185,00 | 185,00 | 185,00 | 185,00 | - |
| | Córdoba | Spring Violeta | I | 50-60 | - | 180,00 | 180,00 | 180,00 | 180,00 | - |
| BERENJENA | Almería | Alargada | I | 40y+ | 22,75 | 23,00 | 16,00 | 14,50 | 35,70 | - |
| CALABACÍN | Almería | - | I | 14-21 | 78,29 | 78,79 | 83,79 | 87,04 | - | - |
| CHAMPIÑÓN | La Rioja | Cerrado | I | 30-65 | - | 147,98 | 148,62 | 148,28 | 148,51 | - |
| COLIFLOR | La Rioja | - | I | - | - | 34,09 | 34,09 | 34,09 | 34,09 | - |
| JUDIA VERDE | Almería | Plana | I | - | 143,16 | 155,50 | 154,00 | 145,00 | 141,00 | - |
| LECHUGA | Almería | Iceberg | I | 400 g y + | 125,79 | 104,63 | 125,67 | 118,46 | 99,91 | - |
| | Murcia | Iceberg | I | 400 g y + | - | 130,00 | 131,00 | 128,00 | 125,00 | - |
| | Murcia | Baby | I | - | - | 218,00 | 222,00 | 230,00 | 225,00 | - |
| | Murcia | Romana | I | - | - | 120,00 | 118,00 | 119,00 | 120,00 | - |
| PEPINO | Almería | Liso | I | 350-500 g | 47,95 | 48,10 | 48,20 | 47,70 | 47,95 | - |
| PIMIENTO | Almería | Cuadrado Color (rojo o amarillo) | I | 70 mm y + | 154,12 | 154,12 | 154,12 | 154,12 | 154,12 | - |
| | Almería | Cuadrado Verde | I | 70 mm y + | 69,50 | 63,00 | 55,29 | 47,06 | 45,29 | - |
| TOMATE | Almería | Redondo | I | 57-100 mm | 87,00 | 84,50 | 100,00 | 84,50 | 84,50 | 92,00 |
| | Almería | Racimo | I | - | - | - | 130,00 | 121,00 | - | 134,00 |
| | Almería | Cereza | I | - | - | 270,00 | 215,00 | 239,00 | 215,00 | 206,00 |
| | Granada | Redondo | I | 57-100 mm | - | - | 107,00 | - | 107,00 | 102,00 |
| | Granada | Cereza | I | - | 214,00 | 218,40 | 219,00 | 193,90 | 207,00 | 198,80 |
| | Murcia | Redondo | I | 57-100 mm | - | 117,45 | 120,66 | 128,89 | 125,05 | - |

I-6 PRECIOS EN MERCADOS REPRESENTATIVOS VACUNO Y OVINO

A) BOVINO

1.- PRECIO MEDIO NACIONAL (Euro/100 kg Canal) DE CANALES DE BOVINO PESADO SEGÚN MODELO COMUNITARIO DE CLASIFICACIÓN (R(CE) No 1249/2008 y R(UE) No 148/2014).

| CATEGORÍA | CLASE DE CONFORMACIÓN Y DE ESTADO DE ENGRASAMIENTO | Semana 05-11/10 2015 | Semana 12-18/10 2015 | Variación € |
|--|--|----------------------|----------------------|--------------|
| Categoría A: Canales de machos jóvenes sin castrar de más de un año y menos de dos años | Muy buena y poco cubierta (U-2) | 388,04 | 382,73 | -5,31 |
| | Muy buena y cubierta (U-3) | 381,68 | 380,62 | -1,06 |
| | Precio medio ponderado | 384,16 | 381,44 | -2,72 |
| | Buena y poco cubierta (R-2) | 366,39 | 369,96 | 3,58 |
| | Buena y cubierta (R-3) | 361,79 | 352,63 | -9,16 |
| | Precio medio ponderado | 363,46 | 358,91 | -4,54 |
| | Menos buena y poco cubierta(O-2) | 331,75 | 333,90 | 2,15 |
| Menos buena y cubierta (O-3) | 335,41 | 330,47 | -4,94 | |
| Precio medio ponderado | 333,31 | 332,44 | -0,87 | |
| Categoría D: Canales de hembras que hayan parido | Mediocre y poco cubierta (P-2) | 176,24 | 181,14 | 4,90 |
| | Mediocre y cubierta (P-3) | 204,35 | 204,09 | -0,27 |
| | Precio medio ponderado | 182,32 | 186,10 | 3,78 |
| | Buena y cubierta (R-3) | 265,87 | 260,05 | -5,82 |
| | Buena y grasa (R-4) | 283,79 | 279,88 | -3,92 |
| | Precio medio ponderado | 269,96 | 264,57 | -5,38 |
| | Menos buena y poco cubierta(O-2) | 233,73 | 227,50 | -6,23 |
| | Menos buena y cubierta (O-3) | 233,23 | 229,92 | -3,31 |
| Menos buena y grasa (O-4) | 251,95 | 250,07 | -1,88 | |
| Precio medio ponderado | 236,36 | 232,07 | -4,30 | |
| Categoría E: Canales de otras hembras (de 12 meses ó más) | Muy buena y poco cubierta (U-2) | 396,63 | 403,43 | 6,79 |
| | Muy buena y cubierta (U-3) | 387,06 | 388,48 | 1,43 |
| | Precio medio ponderado | 389,74 | 392,67 | 2,93 |
| | Buena y poco cubierta (R-2) | 371,96 | 379,83 | 7,87 |
| | Buena y cubierta (R-3) | 380,37 | 373,68 | -6,69 |
| | Buena y grasa (R-4) | 360,87 | 354,68 | -6,19 |
| | Precio medio ponderado | 377,75 | 373,39 | -4,37 |
| | Menos buena y poco cubierta(O-2) | 348,72 | 343,54 | -5,19 |
| | Menos buena y cubierta (O-3) | 342,82 | 343,60 | 0,78 |
| Menos buena y grasa (O-4) | 338,00 | 343,24 | 5,24 | |
| Precio medio ponderado | 344,59 | 343,57 | -1,02 | |
| Categoría Z: Canales de animales desde 8 a menos de 12 meses | Muy buena y poco cubierta (U-2) | 407,79 | 413,13 | 5,35 |
| | Muy buena y cubierta (U-3) | 393,79 | 404,76 | 10,98 |
| | Precio medio ponderado | 399,66 | 408,27 | 8,62 |
| | Buena y poco cubierta (R-2) | 390,03 | 391,44 | 1,41 |
| | Buena y cubierta (R-3) | 371,16 | 379,41 | 8,25 |
| | Precio medio ponderado | 376,11 | 382,57 | 6,46 |
| | Menos buena y poco cubierta(O-2) | 327,20 | 333,24 | 6,04 |
| | Menos buena y cubierta (O-3) | 332,96 | 336,48 | 3,52 |
| Precio medio ponderado | 329,42 | 334,49 | 5,07 | |

I-6 PRECIOS EN MERCADOS REPRESENTATIVOS VACUNO Y OVINO

2.-PRECIO MEDIO NACIONAL DEL BOVINO (Euro/100 kg)

| BOVINO VIVO | Semana 05-11/10 2015 | Semana 12-18/10 2015 | Variación € |
|--------------------------------------|----------------------------|----------------------------|------------------------|
| Machos hasta 480 Kg. vivo | 221,99 | 221,99 | 0,00 |
| Machos de más de 480 kg. vivo | 198,74 | 198,74 | 0,00 |
| Hembras que hayan parido | 95,22 | 92,53 | -2,69 |
| Otras hembras de hasta 380 Kg. vivo | 224,58 | 224,91 | 0,33 |
| Otras hembras de más de 380 Kg. vivo | 208,16 | 207,44 | -0,72 |

3.-PRECIO MEDIO NACIONAL DE OTROS ANIMALES DE LA ESPECIE BOVINA (R(CE) N° 2273/2002).

| OTROS BOVINOS | Semana 05-11/10 2015 | Semana 12-18/10 2015 | Variación € |
|--|----------------------------|----------------------------|------------------------|
| Terneros de ocho días a cuatro semanas | | | |
| tipo cruzado | 268,50 | 268,50 | 0,00 |
| tipo frisón/país | 101,25 | 97,25 | -4,00 |
| <i>Media ponderada nacional (Euro/Cabeza)</i> | 184,88 | 182,88 | -2,00 |
| Bovinos ligeros comprendidos entre seis y doce meses | | | |
| tipo cruzado | 269,56 | 265,26 | -4,30 |
| tipo frisón/país | 159,24 | 154,94 | -4,30 |
| <i>Media ponderada nacional (Euro/100 kg Vivo)</i> | 230,95 | 226,64 | -4,30 |

B) CORDEROS

**1.-PRECIOS MEDIOS NACIONALES DE CANALES DE OVINO FRESCAS O REFRIGERADAS R(CE) N° 315/2002
Euro/100 kg Canal**

| CORDEROS I y II | Semana 05-11/10 2015 | Semana 12-18/10 2015 | Variación € |
|----------------------------------|----------------------------|----------------------------|------------------------|
| Corderos I (12 a 13 kg/canal) | 618,37 | 618,37 | 0,00 |
| Corderos II (13,1 a 16 kg/canal) | 519,02 | 513,72 | -5,30 |
| <i>Media ponderada</i> | 568,69 | 566,04 | -2,65 |

**2.-PRECIOS MEDIOS DE CANALES DE OVINO FRESCAS O REFRIGERADAS EN LOS MERCADOS NACIONALES
REPRESENTATIVOS PARA LA C.E.**

| MERCADO REPRESENTATIVO Cordero 9-19 kg | Semana 05-11/10 2015 | Semana 12-18/10 2015 | Variación € |
|---|----------------------------|----------------------------|------------------------|
| Escorxador Mercabarna | 675,50 | 678,10 | 2,60 |
| Mat. Valencia | 652,63 | 652,56 | -0,08 |
| Mercamadrid | 672,12 | 672,12 | 0,00 |
| Albacete | 626,24 | 622,24 | -4,00 |
| Extremadura | 604,65 | 604,65 | 0,00 |
| Medina del Campo | 594,28 | 594,28 | 0,00 |
| Talavera de la Reina | 623,78 | 623,78 | 0,00 |
| Zaragoza | 681,77 | 681,77 | 0,00 |
| <i>Media ponderada</i> | 623,89 | 623,59 | -0,30 |

PRECIOS EN MERCADOS REPRESENTATIVOS - PRODUCTOS GANADEROS

**D-1)-CANAL PORCINO CAPA BLANCA
CLASIFICACIÓN EUROP R(CE) N° 1249/2008**

Euro/100 kg Canal

| | Clase S | | | Clase E | | | Clase U | | |
|------------------------------|----------------------------|----------------------------|----------------|----------------------------|----------------------------|----------------|----------------------------|----------------------------|----------------|
| | Semana 05-11/10 2015 | Semana 12-18/10 2015 | Variación € | Semana 05-11/10 2015 | Semana 12-18/10 2015 | Variación € | Semana 05-11/10 2015 | Semana 12-18/10 2015 | Variación € |
| PRECIO MEDIO NACIONAL | 143,21 | 141,33 | -1,88 | 138,40 | 138,11 | -0,29 | 143,76 | 140,36 | -3,41 |

| | Clase R | | | Clase O | | | Clase P | | |
|------------------------------|----------------------------|----------------------------|----------------|----------------------------|----------------------------|----------------|----------------------------|----------------------------|----------------|
| | Semana 05-11/10 2015 | Semana 12-18/10 2015 | Variación € | Semana 05-11/10 2015 | Semana 12-18/10 2015 | Variación € | Semana 05-11/10 2015 | Semana 12-18/10 2015 | Variación € |
| PRECIO MEDIO NACIONAL | 144,36 | 140,09 | -4,27 | 144,68 | 141,78 | -2,90 | 135,34 | 133,78 | -1,56 |

D-2)-PORCINO CEBADO

Euros/kg vivo

| LONJAS | SELECTO | | | NORMAL | | | GRASO | | |
|------------|----------------------------|----------------------------|----------------|----------------------------|----------------------------|----------------|----------------------------|----------------------------|----------------|
| | Semana 05-11/10 2015 | Semana 12-18/10 2015 | Variación € | Semana 05-11/10 2015 | Semana 12-18/10 2015 | Variación € | Semana 05-11/10 2015 | Semana 12-18/10 2015 | Variación € |
| Albacete | 1,40 | 1,38 | -0,02 | 1,37 | 1,35 | -0,02 | 1,34 | 1,32 | -0,02 |
| Barcelona | -- | -- | -- | 1,16 | 1,13 | -0,03 | 1,13 | 1,10 | -0,03 |
| Huesca | 1,14 | 1,12 | -0,02 | 1,12 | 1,10 | -0,02 | 1,10 | 1,08 | -0,02 |
| Lleida | 1,14 | 1,11 | -0,02 | 1,12 | 1,10 | -0,02 | 1,11 | 1,09 | -0,02 |
| Murcia | 1,16 | 1,12 | -0,04 | 1,15 | 1,12 | -0,04 | 1,14 | 1,10 | -0,04 |
| Pontevedra | 1,16 | 1,12 | -0,03 | 1,13 | 1,10 | -0,03 | 1,47 | 1,43 | -0,04 |
| Salamanca | 1,14 | 1,12 | -0,02 | 1,12 | 1,10 | -0,02 | 1,08 | 1,06 | -0,02 |
| Segovia | 1,11 | 1,10 | -0,01 | 1,10 | 1,09 | -0,01 | 1,24 | 1,23 | -0,01 |
| Zaragoza | 1,17 | 1,14 | -0,02 | 1,12 | 1,10 | -0,02 | 1,11 | 1,09 | -0,02 |

PRECIOS EN MERCADOS REPRESENTATIVOS - PRODUCTOS GANADEROS - PORCINO

**E) - PORCINO PRECOZ
LECHONES, OTRAS CALIDADES.**

Euro/100 Kg vivo

| Cerdas de Desvieje | Semana 05-11/10 2015 | Semana 12-18/10 2015 | Variación € |
|--|----------------------------|----------------------------|------------------------|
| Cerdas de Desvieje | 43,90 | 43,90 | 0,00 |
| CERDOS CEBADOS | | | |
| Categoría U | 110,70 | 108,07 | -2,63 |
| LECHONES | | | |
| Lleida.Base 20kg de peso. | 95,00 | 95,00 | 0,00 |
| Segovia.Base 20kg de peso. | 130,00 | 125,00 | -5,00 |
| Media nacional. Calidad Normal. Base 20 kg de peso | 111,14 | 110,11 | -1,03 |

F) - TRONCO IBÉRICO

Euro/100 Kg vivo

| TOSTONES | Semana 05-11/10 2015 | Semana 12-18/10 2015 | Variación € |
|--------------------------------------|----------------------------|----------------------------|------------------------|
| De 5 a 9 kilos | 216,72 | 216,72 | 0,00 |
| De 9 a 12 kilos | 299,88 | 299,88 | 0,00 |
| LECHONES | | | |
| Lechón Ibérico Cruzado Base 23 kg | 230,11 | 233,02 | 2,91 |
| MARRANOS | | | |
| Marranos Ibéricos de 35 a 60 kg | 225,52 | 228,48 | 2,96 |
| PRIMALES | | | |
| Primales Ibéricos de 60 a 100 kg | 256,72 | 249,07 | -7,65 |
| CERDO CEBADO | | | |
| Cerdo Cebado (Intensivo) | 195,77 | 196,06 | 0,29 |
| Cerdo Cebado de Campo (Extensivo) | 203,13 | 203,42 | 0,29 |
| Cerdo Cebado de Bellota 100% Ibérico | -- | -- | -- |
| DESVEJE | | | |
| Reproductores de desvieje | 108,70 | 108,70 | 0,00 |
| REPRODUCTORES | | | |
| Reproductores >6 meses | 329,34 | 329,34 | 0,00 |
| CASTRONAS | | | |
| Castronas | 102,17 | 102,17 | 0,00 |

Denominaciones de acuerdo con la Norma de Calidad (RD 4/2014)

PRECIOS DE MERCADO. PAÍSES MIEMBROS UE

Semana 40 (5 al 11 de octubre). Año 2015

**1.- PRECIO MEDIO NACIONAL (EUROS\100 kg CANAL) DE CANALES DE BOVINO PESADO
SEGÚN MODELO COMUNITARIO DE CLASIFICACIÓN R(CE) No 1249/2008 y R(UE) No 148/2014.
(Euros/100 kg)**

| CATEGORIA | CLASE DE CONFORMACIÓN Y DE ESTADO DE ENGRASAMIENTO | Alemania (DE) | Irlanda (IE) | España (ES) | Francia (FR) | Italia (IT) | Polonia (PL) | Portugal (PT) | Reino Unido (UK) | UE-28 | % España / UE |
|---|--|---------------|--------------|--------------|--------------|--------------|--------------|---------------|------------------|--------------|---------------|
| Categoría A: Canales de machos jóvenes sin castrar de más de 12 y menos 24 meses | Muy buena y poco cubierta (U-2) | 393,5 | 385,4 | 388,0 | 401,0 | 425,2 | 325,8 | 374,0 | 464,2 | 404,8 | -4,1 |
| | Muy buena y cubierta (U-3) | 391,2 | 387,7 | 381,7 | 382,0 | 423,6 | 323,8 | 370,4 | 464,9 | 390,8 | -2,3 |
| | Buena y poco cubierta (R-2) | 387,9 | 374,0 | 366,4 | 371,0 | 381,8 | 313,8 | 359,8 | 446,6 | 373,0 | -1,8 |
| | Buena y cubierta (R-3) | 383,7 | 378,6 | 361,8 | 364,0 | 388,4 | 316,7 | 359,7 | 449,5 | 373,8 | -3,2 |
| | Menos buena y poco cubierta (O-2) | 345,8 | 357,5 | 331,7 | 320,0 | 329,1 | 301,1 | 329,1 | 401,8 | 333,8 | -0,6 |
| | Menos buena y cubierta (O-3) | 352,4 | 359,8 | 335,4 | 321,0 | 312,1 | 307,4 | 356,2 | 414,6 | 346,2 | -3,1 |
| | Categoría A | | 377,8 | 375,3 | 364,6 | 370,6 | 416,1 | 309,0 | 357,6 | 435,1 | 374,6 |
| Categoría D: Hembras paridas | Buena y cubierta (R-3) | 306,6 | 347,5 | 265,9 | 399,0 | 265,7 | 261,0 | 233,3 | 347,8 | 357,2 | -25,6 |
| | Buena y grasa (R-4) | 308,4 | 347,2 | 283,8 | 378,0 | 296,7 | 269,1 | 236,8 | 346,2 | 325,5 | -12,8 |
| | Menos buena y poco cubierta (O-2) | 271,5 | 322,3 | 233,7 | 334,0 | 232,1 | 235,7 | 214,7 | 298,1 | 259,5 | -9,9 |
| | Menos buena y cubierta (O-3) | 275,5 | 330,4 | 233,2 | 328,0 | 253,0 | 245,3 | 213,9 | 313,2 | 283,3 | -17,7 |
| | Menos buena y grasa (O-4) | 281,9 | 331,4 | 251,9 | 317,0 | 270,4 | 258,0 | 224,6 | 320,9 | 296,9 | -15,1 |
| | Mediocre y poco cubierta (P-2) | 206,2 | 290,8 | 176,2 | 269,0 | 202,8 | 211,5 | 188,1 | 254,2 | 227,8 | -22,6 |
| | Mediocre y cubierta (P-3) | 222,6 | 322,9 | 204,4 | 294,0 | 221,7 | 222,5 | 193,2 | 275,3 | 273,3 | -25,2 |
| | Categoría D | | 267,0 | 326,1 | 235,5 | 337,7 | 223,3 | 239,2 | 204,5 | 306,2 | 284,9 |
| Categoría E: Hembras de más de 12 meses | Muy buena y poco cubierta (U-2) | 379,2 | 397,3 | 396,6 | 449,0 | 465,6 | 311,2 | 372,2 | 480,0 | 445,5 | -11,0 |
| | Muy buena y cubierta (U-3) | 373,1 | 402,9 | 387,1 | 463,0 | 454,8 | 308,2 | 372,5 | 489,2 | 428,9 | -9,8 |
| | Buena y poco cubierta (R-2) | 371,3 | 384,2 | 372,0 | 401,0 | 403,4 | 296,6 | 364,4 | 465,2 | 376,0 | -1,1 |
| | Buena y cubierta (R-3) | 367,7 | 390,3 | 380,4 | 405,0 | 395,7 | 299,4 | 354,4 | 473,7 | 392,4 | -3,1 |
| | Buena y grasa (R-4) | 364,5 | 388,7 | 360,9 | 382,0 | | 305,5 | | 475,4 | 432,9 | -16,6 |
| | Menos buena y poco cubierta (O-2) | 279,2 | 361,8 | 348,7 | 335,0 | 257,5 | 271,0 | 342,3 | 414,2 | 305,5 | 14,1 |
| | Menos buena y cubierta (O-3) | 283,3 | 374,7 | 342,8 | 342,0 | 274,2 | 281,6 | 339,9 | 440,3 | 336,9 | 1,8 |
| | Menos buena y grasa (O-4) | 288,8 | 373,4 | 338,0 | 333,0 | 280,3 | 287,6 | 334,8 | 453,7 | 404,6 | -16,5 |
| | Categoría E | | 342,0 | 385,1 | 379,3 | 418,3 | 448,5 | 286,8 | 355,9 | 466,1 | 396,8 |
| Categoría Z: Canales de machos y hembras de más de 12 meses | Muy buena y poco cubierta (U-2) | | | 407,8 | | 468,7 | | 370,2 | | 423,5 | -3,7 |
| | Muy buena y cubierta (U-3) | | | 393,8 | | 496,0 | 327,0 | 373,2 | 464,3 | 395,5 | -0,4 |
| | Buena y poco cubierta (R-2) | | | 390,0 | | 432,7 | 306,6 | 354,8 | | 385,7 | 1,1 |
| | Buena y cubierta (R-3) | | | 371,2 | | 400,8 | 329,1 | 364,9 | | 373,0 | -0,5 |
| | Menos buena y poco cubierta (O-2) | | 366,0 | 327,2 | | 443,0 | 298,7 | 336,9 | 296,4 | 336,0 | -2,6 |
| | Menos buena y cubierta (O-3) | | | 333,0 | | 495,4 | 286,5 | 357,4 | 394,8 | 339,6 | -1,9 |
| | Categoría Z | | 366,0 | 360,0 | | 462,0 | 302,0 | 349,0 | 331,9 | 363,8 | -1,1 |

**2.- PRECIO MEDIO NACIONAL DE ANIMALES VIVOS DE LA ESPECIE BOVINA
SEGÚN MODELO COMUNITARIO R(UE) Nº 807/2013.**

| CATEGORIA | Alemania (DE) | Irlanda (IE) | España (ES) | Francia (FR) | Italia (IT) | Polonia (PL) | Reino Unido (UK) | UE-28 | % España / UE |
|---|---------------|--------------|---------------|--------------|-------------|--------------|------------------|---------------|---------------|
| Bovinos de más de 6 y menos de 12 meses (Euros/100 kg vivo) (Media ponderada Frison y Cruzado) | 172,00 | 245,00 | 230,95 | 281,00 | 286,00 | 226,05 | 264,27 | 246,90 | -6,46 |
| Terneros de 8 días a 4 semanas (Euros/cabeza): | | | | | | | | | |
| . FRISON/PAIS | 77,86 | 140,68 | 101,25 | 37,00 | 137,40 | 119,78 | 69,60 | 84,58 | 19,7 |
| . CRUZADO | 169,60 | 322,24 | 268,50 | 150,00 | 223,64 | 185,91 | 333,58 | 222,90 | 20,46 |

PRECIOS DE MERCADO. PAÍSES MIEMBROS UE

Semana 40 (5 al 11 de octubre). Año 2015

B) OVINOPRECIO MEDIO NACIONAL DE CANALES DE OVINO, SEGÚN MODELO COMUNITARIO R(CE) Nº 315/2002 y R(CE) Nº 1249/2008
(EUROS\100 kg CANAL)

| CATEGORIA | Bulgaria (BG) | Alemania (DE) | España (ES) | Francia (FR) | Irlanda (IE) | Italia (IT) | Holanda (NL) | Polonia (PL) | Portugal (PT) | Reino Unido (UK) | UE-28 | % España / UE |
|--|---------------|---------------|---------------|--------------|--------------|-------------|--------------|--------------|---------------|------------------|---------------|---------------|
| Canales de Corderos Pesados (>13 kg) | | 527,26 | 519,02 | 640,00 | 420,44 | | 522,10 | 352,88 | | 454,00 | 477,12 | 8,78 |
| Canales de Corderos Ligeros (<13 kg) | 626,08 | | 766,36 | | | 645,21 | | | 454,00 | | 639,66 | 19,81 |

C) PORCINOPRECIO MEDIO NACIONAL DE LA ESPECIE PORCINA, SEGÚN MODELO COMUNITARIO DE CLASIFICACIÓN R(CE) Nº 1249/2008 y R(UE) No 148/2014.
(EUROS\100 kg CANAL)

| CATEGORIA | Bulgaria (BG) | Alemania (DE) | España (ES) | Francia (FR) | Irlanda (IE) | Italia (IT) | Holanda (NL) | Polonia (PL) | Portugal (PT) | Reino Unido (UK) | UE-28 | % España / UE |
|---|---------------|---------------|---------------|--------------|--------------|-------------|--------------|--------------|---------------|------------------|---------------|---------------|
| Porcino. Clase S (>60% magro) | | 149,99 | 143,21 | 150,00 | 144,29 | | 125,80 | 141,60 | | 175,65 | 146,05 | -1,95 |
| Porcino. Clase E (60-55% magro) | 172,05 | 146,20 | 138,40 | 141,00 | 142,93 | 156,00 | 124,66 | 139,54 | 144,00 | 171,68 | 143,04 | -3,24 |
| Porcino. Clase R (50-45% magro) | | | 144,36 | | | 178,60 | | | | 188,40 | 177,94 | -18,87 |
| Lechones (Euros/unidad) | | 37,20 | 22,23 | 24,00 | | 61,54 | 18,25 | 35,70 | 37,00 | 59,14 | 33,78 | -34,19 |

D) POLLOS Y HUEVOSPRECIO MEDIO NACIONAL DE CANALES DE POLLOS (65% RENDIMIENTO), Y DE HUEVOS, MEDIA DE LAS CLASES L Y M
SEGÚN MODELO COMUNITARIO DE CLASIFICACIÓN R(CE) Nº 546/2003.

| CATEGORIA | Bulgaria (BG) | Alemania (DE) | España (ES) | Francia (FR) | Irlanda (IE) | Italia (IT) | Holanda (NL) | Polonia (PL) | Portugal (PT) | Reino Unido (UK) | UE-28 | % España / UE |
|---|---------------|---------------|---------------|--------------|--------------|-------------|--------------|--------------|---------------|------------------|---------------|---------------|
| Pollos. 65% de rendimiento (Euros/100kg canal) | 139,76 | 254,42 | 162,46 | 225,00 | 180,00 | 202,50 | 201,00 | 127,72 | 155,00 | 156,68 | 184,06 | -11,7 |
| Huevos. Media Clases L y M (Euros/100 kg) | 122,27 | 171,58 | 104,19 | 119,50 | 142,20 | 176,39 | 116,00 | 135,32 | 128,31 | 143,53 | 130,24 | -20,0 |



GOBIERNO
DE ESPAÑA

MINISTERIO
DE AGRICULTURA, ALIMENTACIÓN
Y MEDIO AMBIENTE