



9 de septiembre 2015

Índice:

1. Precios Medios Nacionales, comentarios y gráficos

2. Precios en Mercados Representativos UE (nacionales)

- 2.1 Cereales
- 2.2 Vinos de mesa
- 2.3 Aceites y Semillas
- 2.4 Frutas y Hortalizas
- 2.5 Vacuno
- 2.6 Ovino
- 2.7 Porcino

3. Precios en Mercados Representativos UE (semana anterior)



GOBIERNO
DE ESPAÑA

MINISTERIO
DE AGRICULTURA, ALIMENTACIÓN
Y MEDIO AMBIENTE

SECRETARÍA GENERAL TÉCNICA

Subdirección General de Estadística

sgestadi@magrama.es

<http://www.magrama.gob.es/es/estadistica/temas/default.aspx>

Publicación elaborada por la
Secretaría General Técnica
Subdirección General de Estadística



MINISTERIO DE AGRICULTURA, ALIMENTACIÓN Y MEDIO AMBIENTE

Edita

© Ministerio de Agricultura, Alimentación y Medio Ambiente
Secretaría General Técnica
Centro de Publicaciones
Catálogo de Publicaciones de la Administración General del Estado:
<http://publicacionesoficiales.boe.es/>

N.I.P.O.: 280-15-017-3

Se permite la utilización, copia o reproducción de los datos de este Boletín siempre que se cite expresamente su procedencia

PRECIOS MEDIOS NACIONALES AGRÍCOLAS

PRODUCTOS AGRÍCOLAS (especificaciones)		Semana 34 24-30/08	Semana 35 31/08-06/09	Variación semanal euros	Variación semanal %
CEREALES, alfalfa y pisa de girasol					
(1)	Trigo blando panificable (€/t)	182,80	181,61	-1,19	-0,65
(1)	Cebada pienso (€/t)	174,39	173,35	-1,04	-0,60
(1)	Maíz grano (€/t)	186,45	184,27	-2,18	-1,17
(4)	Arroz cáscara (€/t)	286,76	286,76	0,00	0,00
(1)	Alfalfa (€/t)	171,26	169,99	-1,27	-0,74
(1)	Pisa de girasol (€/t)	378,93	384,21	5,28	1,39
VINOS (sin Indicación Geográfica)					
(2)	Vino blanco (€/hgdo)	2,17	2,17	0,00	0,00
(2)	Vino tinto, 12 puntos de color (€/hgdo)	2,87	2,84	-0,03	-1,05
ACEITES VEGETALES					
(3)	Aceite de oliva virgen, de 0,8° a 2° (€/100 kg)	403,69	401,83	-1,86	-0,46
(3)	Aceite de oliva lampante, más de 2° (€/100 kg)	385,52	378,35	-7,17	-1,86
(3)	Aceite de orujo crudo (€/100 kg)	132,86	133,36	0,50	0,38
(3)	Aceite girasol refinado (€/100 kg)	88,50	88,50	0,00	0,00
FRUTAS					
(4)	Clementina (€/100 kg.)	29,53	28,37	-1,16	-3,93
(4)	Limón (€/100 kg.)	39,19	42,90	3,71	9,47
(4)	Naranja (€/100 kg.)	21,00	17,44	-3,56	-16,95
(4)	Manzana Golden (€/100kg.)	54,01	41,31	-12,70	-23,51
(4)	Pera Blanquilla (€/100kg.)	55,34	46,83	-8,51	-15,38
(4)	Ciruella (€/100kg)	68,84	52,81	-16,03	-23,29
(4)	Melocotón (€/100 kg)	42,03	40,77	-1,26	-3,00
HORTALIZAS					
(4)	Acelga (€/100kg)	38,46	43,06	4,60	11,96
(4)	Ajo (€/100kg)	148,49	161,10	12,61	8,49
(4)	Berenjena conjunto de tipos (€/100kg)	91,46	98,26	6,80	7,43
(4)	Cebolla (€/100kg)	28,00	28,00	0,00	0,00
(4)	Champiñon (€/100kg)	103,15	113,26	10,11	9,80
(4)	Judía verde tipo plana (€/100 kg)	165,61	151,45	-14,16	-8,55
(4)	Lechuga Romana (€/100 kg)	36,31	36,31	-0,00	-0,01
(4)	Melón Piel de Sapo (€/100kg)	21,18	24,35	3,17	14,94
(4)	Pimiento verde tipo italiano (€/100 kg)	42,56	52,13	9,57	22,49
(4)	Sandía (€/100kg)	12,02	12,41	0,39	3,22
(4)	Tomate liso (€/100 kg)	78,37	89,01	10,64	13,58
(4)	Patata (€/100 kg)	18,43	16,63	-1,80	-9,77

Posición comercial:

(1) Entrada industria; (2) Salida bodega; (3) Salida almazara; (4) Granel: sobre árbol, finca, almacén, agricultor, alhóndiga, lonja

COMENTARIOS DE MERCADO

- **CEREALES (▼)**: Bajada generalizada en los precios medios de todos los cereales grano. Trigo blando panificable (-0,65%), cebada pienso (-0,60%) y maíz grano (-1,17%).
- **VINOS SIN DOP/IGP (▼)**: Descenso del precio medio del vino tinto (-1,05%) y mantenimiento del precio en el vino blanco.
- **ACEITES VEGETALES (▼)**: Baja la cotización de los aceites de oliva vírgenes (-0,46%) y lampantes (-1,86%). Ligero incremento en el precio medio del aceite de orujo crudo (0,38%) y mantenimiento del precio del aceite de girasol refinado.
- **CITRICOS (▼)**: Descensos en naranja (-16,95%) y clementina (-3,93%); aumento en limón (9,47%).
- **FRUTAS DE PEPITA (▼)**: Bajada generalizada de precios; manzana Golden (-23,51%) y pera Blanquilla (-15,38%).
- **FRUTAS DE HUESO (▼)**: Se observan descensos, tanto en ciruela (-23,29%) como en, menor medida, melocotón (-3,00%).
- **HORTALIZAS (▲)**: Los ascensos más importantes se registran para pimiento verde italiano (22,49%), melón piel de sapo (14,94%), tomate liso (13,58%) y acelga (11,96%); la lechuga romana permanece estable (-0,01%); disminuyen patata (-9,77%) y judía verde plana (-8,55%).

PRECIOS MEDIOS NACIONALES AGRÍCOLAS

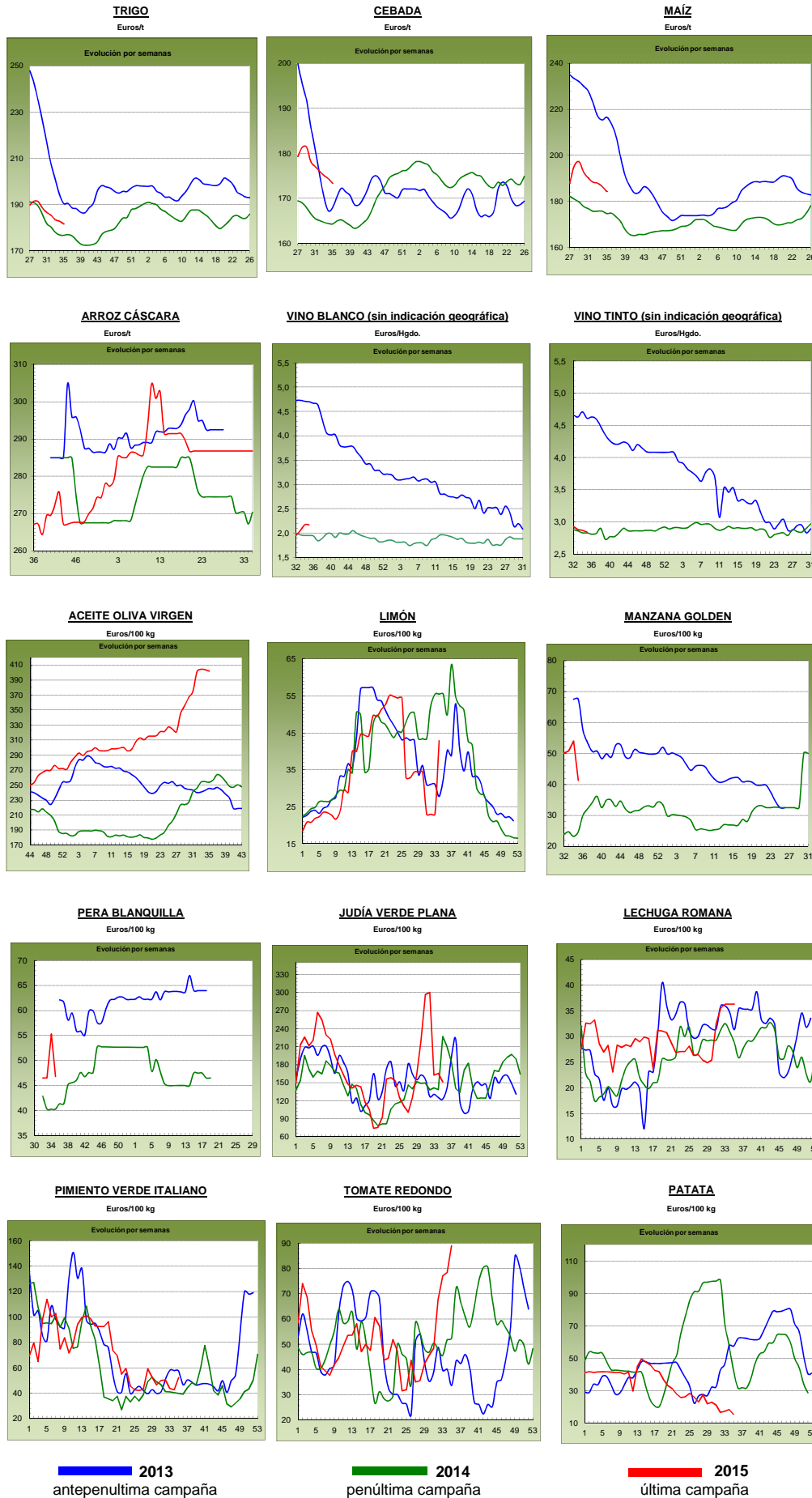

PRECIOS MEDIOS NACIONALES GANADEROS

PRODUCTOS GANADEROS (especificaciones)		Semana 34 24-30/08	Semana 35 31/08-6/09	Variación semanal euros	Variación semanal %
VACUNO					
(5)	Ternera, 180-300 kilos (€100 kg canal)	371,75	373,13	1,38	0,37
(5)	Machos de 12 a 24 meses (Clase R) (€100 kg canal)	360,76	361,00	0,24	0,07
(5)	Animales de 8 a 12 meses (Clase R) (€100 kg canal)	371,81	374,73	2,92	0,79
(5)	Bovino vivo, conjunto categorías (€100 kg vivo)	191,38	191,45	0,07	0,04
CORDERO					
(5)	Corderos 9-19 kilos (€100 kg canal)	611,44	630,85	19,41	3,17
(5)	Corderos 12-16 kilos (€100 kg canal)	549,69	570,04	20,35	3,70
PORCINO					
(5)	Porcino >60% magro (Clase S) (€100 kg canal)	158,10	156,21	-1,89	-1,20
(5)	Porcino 60-55% magro (Clase E) (€100 kg canal)	151,93	150,71	-1,22	-0,80
(5)	Porcino 55-50% magro (Clase U) (€100 kg canal)	158,75	155,33	-3,42	-2,15
(5)	Porcino 50-45% magro (Clase R) (€100 kg canal)	159,62	158,07	-1,55	-0,97
(5)	Lechon 20 kg (€unidad)	20,18	20,39	0,21	1,04
POLLO					
(6)	Pollo, media de canales del 83% y 65% rdto. (€100 kg canal)	183,02	183,43	0,41	0,22
(6)	Pollo P10 (83% rdto.) (€100 kg canal)	177,71	177,53	-0,18	-0,10
(6)	Pollo P90 (65% rdto.) (€100 kg canal)	183,65	184,12	0,47	0,26
HUEVOS					
(7)	Huevos, media Clase L y M (€100 kg)	115,69	114,84	-0,85	-0,73
(7)	Huevos - Clase L (€docena)	0,93	0,93	0,00	0,00
(7)	Huevos - Clase M (€docena)	0,82	0,81	-0,01	-1,22
CONEJO					
(8)	Conejo 1,8-2,2 kilo, vivo (€100 kg)	134,53	136,00	1,47	1,09
LECHE Y PRODUCTOS LÁCTEOS					
(10)	Suero de leche en polvo (€100 kg)	55,54	56,27	0,73	1,31
(9)	Leche de vaca (€100 litros). Fuente: FEGA	Precio julio 2015: 29,70 €100 litros			
MIEL					
(11)	Miel multifloral a granel (€100 kg)	Precio julio 2015: 380,95 €100 kg			

Posición comercial:

- (5) Entrada matadero; (6) Salida muelle matadero; (7) Salida muelle centro de embalaje; (8) Salida granja; (9) Precio pagado al ganadero
(10) Precio franco fábrica sin impuestos ni costes; (11) Venta a la industria o mayorista

COMENTARIOS DE MERCADO

● **VACUNO (▲)**: Subidas generalizadas de precios en el sector vacuno, tanto en vivo como en canal. El repunte de la demanda interior de este tipo de carne, junto a una exportación en aumento y la gran fluidez en las operaciones han permitido que las cotizaciones aumentasen. Las **canales de vacuno** aumentaron (0,37% en las de terneras, 0,07% en las de los machos 12-24 meses y 0,79% en las de los animales 8-12 meses). Las cotizaciones de los **animales para vida** estables (0,04%).

● **CORDERO (▲)**: La disminución de la oferta de animales, al haber pocos corderos en campo, junto a una demanda interior y exterior que va creciendo, ésta última debido a las canales de mayor peso por la proximidad de la fiesta musulmana del cordero, son las causas principales que explican las subidas de precios (3,44% de media en sus diferentes clasificaciones).

● **PORCINO (▼)**: Nueva bajada en las cotizaciones de la **canal de porcino de capa blanca** (-1,28%, de media en sus diferentes clasificaciones), más por la tentativa de los ganaderos españoles de reducir la distancia que hay con los precios europeos, que por el juego oferta/demanda. De cara a las exportaciones de otoño, el intento es claro en reducir precios y ganar competitividad. A pesar de la subida del 1,04% en los precios del **lechón base 20 kg (▲)**, todos los operadores coinciden en decir que es un precio sin variación, y que lo que se espera en las semanas siguientes es estabilidad en las cotizaciones, pues las operaciones siguen paradas.

● **POLLOS (=)**: Cotizaciones estables en cuanto a la canal de pollo se refiere (0,22%), superiores a los del año pasado por estas fechas y próximos a los de septiembre de 2013. Pendientes del comportamiento del consumo en las ciudades, sin movimientos significativos después del período postvacacional.

● **HUEVOS**: Bajada de precios (-1,22%) en los huevos de la Clase M y estabilidad de en los de la Clase L(0,00%). Las operaciones se han ralentizado un poco, sobre todo por la estabilidad industrial.

● **CONEJO (▲)**: La cotización del conejo vivo de granja sube esta semana (1,09%).

● **LECHE Y PRODUCTOS LÁCTEOS**: El precio de la **leche de vaca** (Fuente: FEGA) (▼) registró en el mes de julio un descenso (-1,98%) respecto al mes anterior. El precio del **suero de leche en polvo (▲)** subió (1,31%).

● **MIEL (▲)**: Subida mensual (1,29%) en el precio de la miel multifloral a granel.

PRECIOS MEDIOS NACIONALES GANADEROS

VACUNO VIVO

Euro/100 kg vivo

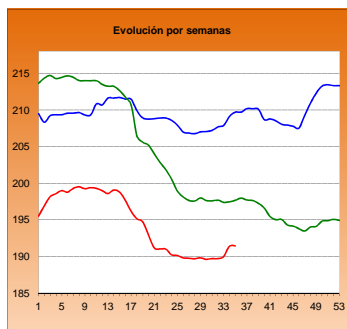

MACHOS 12-24 MESES (Clase R)

Euro/100 kg canal

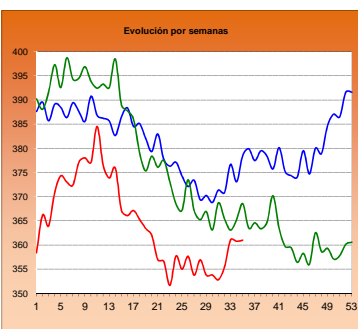

TERNERAS (Conjunto de Clases)

Euro/100 kg canal

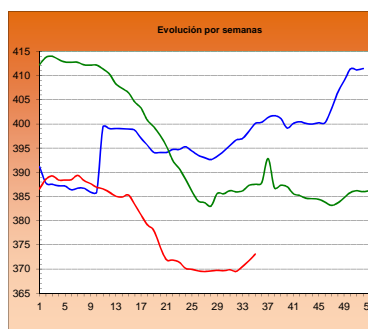

ANIMALES DE 8-12 MESES (Clase R)

Euro/100 kg canal

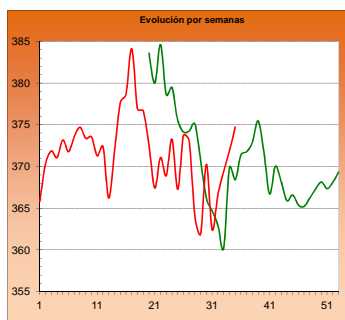

CORDERO 12-16 kilos

Euro/100 kg canal

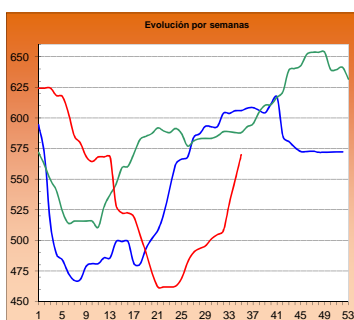

CORDERO 9-19 kilos

Euro/100 kg canal

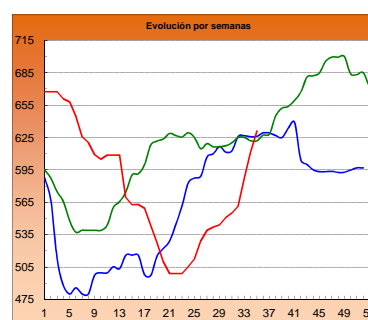

PORCINO >60% magro (Clase S)

Euro/100 kg canal

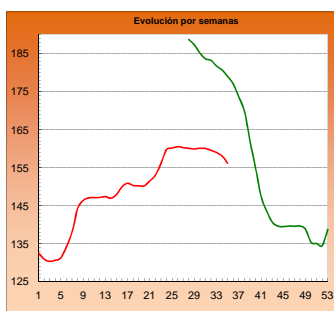

PORCINO 60-55% magro (Clase E)

Euro/100 kg canal

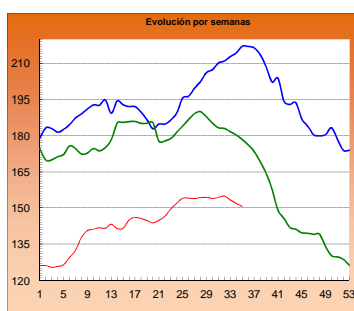

LECHONES Base 20 kg

Euro/unidad

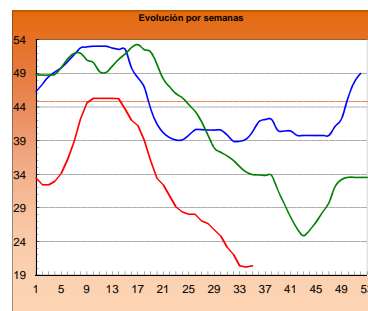

POLLO Canales del 83% y 65% rdto.

Euro/100 kg canal

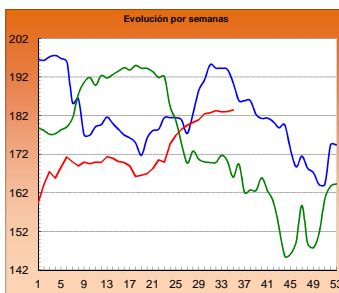

POLLO P90

Euro/100 kg canal

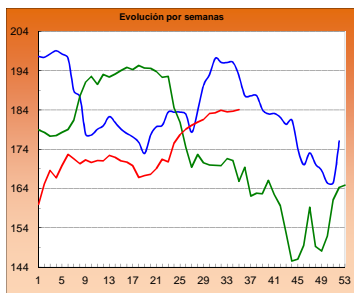

POLLO P10

Euro/100 kg canal

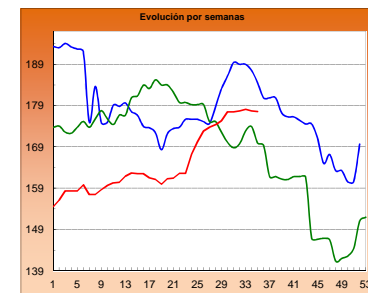

HUEVOS Clase L

Euro/ 100 kg canal

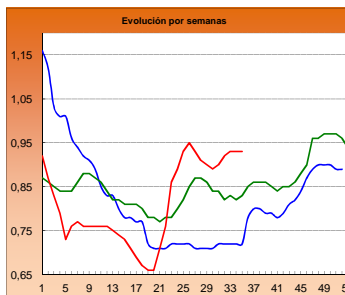

HUEVOS Clase M

Euro/ Docena

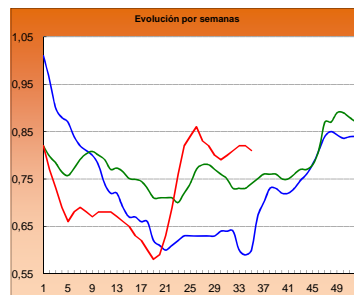

CONEJO VIVO

Euro/100 kg vivo

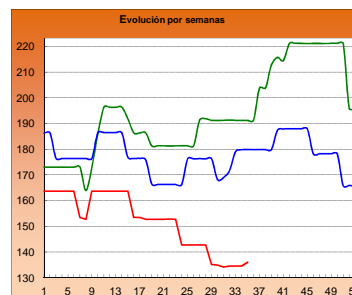

■ 2013

■ 2014

■ 2015

I-2 PRECIOS EN MERCADOS REPRESENTATIVOS - CEREAL

Precios en Euro/Tonelada

REGLAMENTO (UE) N° 1272/2009 DE LA COMISION. Artículo 56, apartado 3.

Precios de comercio al por mayor. Mercancía nacional y/o importada, sobre vehículo

PRODUCTO	MERCADO REPRESENTATIVO	Semana 24-30/08 2015	Semana 31/08-06/09 2015	Variación €
Trigo Blando Panificable	Álava	183,00	183,00	0,00
	Albacete	182,00	182,00	0,00
	Ávila	183,00	182,00	-1,00
	Badajoz	188,00	187,00	-1,00
	Barcelona	192,00	186,00	-6,00
	Burgos	174,80	174,30	-0,50
	Cádiz	195,00	195,00	0,00
	Ciudad Real	190,00	190,00	0,00
	Córdoba	192,00	183,00	-9,00
	La Coruña	185,00	183,00	-2,00
	Cuenca	182,00	182,00	0,00
	Gerona	192,00	186,00	-6,00
	Guadalajara	186,00	186,00	0,00
	Huesca	178,00	175,00	-3,00
	León	183,00	181,00	-2,00
	Lérida	176,00	175,00	-1,00
	La Rioja	184,00	177,00	-7,00
	Madrid	186,00	186,00	0,00
	Navarra	186,00	186,00	0,00
	Orense	194,00	192,00	-2,00
	Palencia	183,00	183,00	0,00
	Salamanca	184,80	184,00	-0,80
	Segovia	181,00	180,00	-1,00
	Sevilla	195,00	195,00	0,00
	Soria	185,40	185,40	0,00
	Tarragona	177,00	176,00	-1,00
Teruel	188,00	185,00	-3,00	
Toledo	184,00	183,00	-1,00	
Valencia	--	184,00	--	
Valladolid	181,80	180,40	-1,40	
Zamora	181,80	179,80	-2,00	
Zaragoza	188,00	185,00	-3,00	
Trigo Duro	Málaga	312,00	300,00	-12,00

I-2 PRECIOS EN MERCADOS REPRESENTATIVOS - CEREAL

Precios en Euro/Tonelada

REGLAMENTO (UE) N° 1272/2009 DE LA COMISION. Artículo 56, apartado 3.

Precios de comercio al por mayor. Mercancia nacional y/o importada, sobre vehículo

PRODUCTO	MERCADO REPRESENTATIVO	Semana 24-30/08 2015	Semana 31/08-06/09 2015	Variación €
Cebada Pienso	Albacete	168,40	167,80	-0,60
	Ávila	179,00	178,00	-1,00
	Barcelona	180,00	178,00	-2,00
	Burgos	171,00	170,70	-0,30
	Cádiz	190,00	185,00	-5,00
	Ciudad Real	175,20	174,80	-0,40
	Córdoba	174,00	174,00	0,00
	La Coruña	180,00	180,00	0,00
	Cuenca	169,00	169,00	0,00
	Gerona	180,00	178,00	-2,00
	Granada	180,00	177,00	-3,00
	Guadalajara	173,40	172,20	-1,20
	Huelva	188,00	187,00	-1,00
	Huesca	168,00	166,00	-2,00
	León	182,00	182,00	0,00
	Lérida	168,00	167,00	-1,00
	Murcia	180,00	180,00	0,00
	Navarra	174,00	174,00	0,00
	Orense	188,00	188,00	0,00
	Asturias	190,00	190,00	0,00
	Palencia	179,00	178,00	-1,00
	Salamanca	184,20	182,60	-1,60
	Segovia	175,00	174,00	-1,00
Soria	172,20	172,20	0,00	
Teruel	178,00	173,00	-5,00	
Toledo	177,60	176,60	-1,00	
Valladolid	178,40	176,60	-1,80	
Zamora	182,00	182,00	0,00	
Zaragoza	178,00	173,00	-5,00	
Cebada Malta	Albacete	200,00	200,00	0,00
	Cuenca	200,00	200,00	0,00
	Huesca	182,00	180,00	-2,00
	La Rioja	185,00	184,00	-1,00
	Navarra	180,00	180,00	0,00
	Valencia	--	177,00	--

I-2 PRECIOS EN MERCADOS REPRESENTATIVOS - CEREAL

Precios en Euro/Tonelada

REGLAMENTO (UE) N° 1272/2009 DE LA COMISION. Artículo 56, apartado 3.

Maíz grano, precios de comercio al por mayor. Mercancia nacional y/o importada, sobre vehículo

Arroz cáscara, arroz blanco precios salida almacén agricultor

PRODUCTO	MERCADO REPRESENTATIVO	Semana 24-30/08 2015	Semana 31/08-06/09 2015	Variación €
Maiz Grano	Albacete	186,40	183,20	-3,20
	Badajoz	191,00	191,00	0,00
	Barcelona	184,00	181,00	-3,00
	Cáceres	191,00	191,00	0,00
	Ciudad Real	190,00	190,00	0,00
	Córdoba	177,00	175,00	-2,00
	La Coruña	182,00	181,00	-1,00
	Gerona	184,00	181,00	-3,00
	Guadalajara	195,00	190,00	-5,00
	Huelva	190,00	190,00	0,00
	Huesca	179,00	175,00	-4,00
	León	189,00	188,00	-1,00
	Lérida	175,00	172,00	-3,00
	Madrid	195,00	190,00	-5,00
	Murcia	176,00	174,00	-2,00
	Navarra	182,00	182,00	0,00
	Pontevedra	182,00	181,00	-1,00
	Salamanca	193,60	192,00	-1,60
	Sevilla	195,00	187,00	-8,00
	Tarragona	175,00	171,00	-4,00
Toledo	186,00	185,00	-1,00	
Valencia	--	183,00	--	
Valladolid	190,80	188,20	-2,60	
Zamora	189,00	188,00	-1,00	
Zaragoza	184,00	181,00	-3,00	
Arroz Cáscara (Indica)	Badajoz	280,00	280,00	0,00
	Sevilla	286,50	286,50	0,00
Arroz Cáscara (Japónica)	Badajoz	290,00	290,00	0,00
	Sevilla	286,50	286,50	0,00
Arroz Blanco Extra	Tarragona	580,00	580,00	0,00
	Valencia	597,50	597,50	0,00

**I-3 PRECIOS EN MERCADOS REPRESENTATIVOS
VINOS BLANCO Y TINTO SIN INDICACION GEOGRAFICA
Reglamentos UE Nº 479/2008 y 144/2013**

**En €/hgdo, salida bodega, a granel, pago al contado sin I.V.A.
Precio de vino tinto referido al producto de 12 puntos de color**

PRODUCTO	MERCADO REPRESENTATIVO	Semana 24-30/08 34 2015	Semana 31/08-6/09 35 2015	Variación €
VINO BLANCO	Albacete	2,35	2,34	-0,01
	Badajoz	1,80	1,80	0,00
	Ciudad Real	2,45	2,45	0,00
	Cuenca	1,89	1,89	0,00
	Toledo	1,99	1,99	0,00
VINO TINTO	Albacete	3,34	3,34	0,00
	Ciudad Real	2,72	2,72	0,00
	Cuenca	3,02	3,02	0,00
	Badajoz	2,82	2,68	-0,14
	Murcia	3,36	3,14	-0,21
	Toledo	2,39	2,39	0,00
	Valencia	2,51	2,51	0,00

I-4 PRECIOS EN MERCADOS REPRESENTATIVOS DE ACEITES

Aceites. Precios sobre almazara, en €/100 kg, sin I.V.A.Rgtos C.E. 865/04 y 826/08

Semilla de girasol. Precios en centros de demanda, en €/100 kg, sin I.V.A. Rgto C.E.E. 3405/93

PRODUCTO Y ESPECIFICACIONES	MERCADO REPRESENTATIVO	Semana 34 24 al 30/08 2015	Semana 35 31/08 - 6/09 2015	Variación €
ACEITE DE OLIVA VIRGEN EXTRA Menos de 0,8°	Badajoz	410,00	425,00	15,00
	Ciudad Real	391,00	388,00	-3,00
	Córdoba	423,08	420,58	-2,50
	Granada	427,50	428,75	1,25
	Jaén	419,40	421,88	2,48
	Málaga	420,90	421,80	0,90
	Sevilla	427,88	427,88	0,00
	Tarragona Toledo	427,50 381,00	417,50 379,00	-10,00 -2,00
ACEITE DE OLIVA VIRGEN De 0,8° a 2°	Badajoz	395,00	410,00	15,00
	Córdoba	407,50	404,00	-3,50
	Granada	402,25	402,50	0,25
	Jaén	400,99	399,52	-1,47
	Sevilla	407,50	405,00	-2,50
	Cadiz	398,00	397,00	-1,00
	Tarragona	400,00	395,00	-5,00
	Toledo	367,00	365,00	-2,00
ACEITE DE OLIVA LAMPANTE Más de 2°	Córdoba	386,65	386,00	-0,65
	Granada	386,00	389,75	3,75
	Jaén	387,42	376,39	-11,03
	Málaga	390,10	381,45	-8,65
	Sevilla	393,00	393,00	0,00
	Tarragona	332,50	330,00	-2,50
	Badajoz	360,00	387,50	27,50
ACEITE DE OLIVA REFINADO	Córdoba	374,25	374,25	0,00
	Jaén	375,13	375,13	0,00
	Tarragona	397,50	387,50	-10,00
ACEITE DE ORUJO CRUDO	Córdoba	135,00	136,00	1,00
	Jaén	133,50	134,11	0,61
	Tarragona	130,72	130,72	0,00
ACEITE DE ORUJO REFINADO	Córdoba	178,33	178,33	0,00
	Jaén	178,88	178,87	0,00
	Tarragona	175,80	175,80	0,00
ACEITE DE GIRASOL REFINADO	Córdoba	87,00	88,00	1,00
	Sevilla	91,00	89,00	-2,00
	Tarragona	90,00	89,00	-1,00
PIPA DE GIRASOL	Andalucía	375,36	375,93	0,57
	Centro-Norte	382,50	392,50	-

I-5 PRECIOS EN MERCADOS REPRESENTATIVOS - FRUTAS Y HORTALIZAS

PRECIOS DE PRODUCTOS NACIONALES

Mercados representativos de producción

Rgtos. CE 1234/2007 y 543/2011

En €/100 kg, a salida agrupación de productores, envasado, sin I.V.A, incluyendo el precio del envase.

CITRICOS

PRODUCTO	MERCADO	VARIEDAD O TIPO	CAT.	CALIBRE mm.	DIA/MES					
					31/8	1/9	2/9	3/9	4/9	5/9
LIMÓN	Valencia	-	I	3-4	122,59	122,59	122,59	122,59	122,59	-

FRUTAS DE PEPITA

PRODUCTO	MERCADO	VARIEDAD O TIPO	CAT.	CALIBRE mm.	DIA/MES					
					31/8	1/9	2/9	3/9	4/9	5/9
MANZANA	Lleida	Golden Delicious	I	70-80	51,16	49,00	49,00	48,70	49,00	-
	Lleida	Gala	I	70-80	68,32	68,53	68,88	67,51	68,00	-
	Girona	Golden Delicious	I	70-80	65,95	65,95	65,95	65,95	65,95	-
	Girona	Gala	I	65-70	76,30	76,30	76,30	76,30	76,30	-
PERA	Lleida	Blanquilla	I	55-60	78,00	78,00	-	71,00	70,00	-
	Lleida	Conferencia	I	60-65	77,00	77,00	71,00	73,00	76,00	-
	Lleida	Williams	I	65-75	64,00	61,00	67,00	68,00	62,00	-
	Lleida	Limonera	I	60-65	65,14	65,13	65,10	65,51	69,00	-
UVA DE MESA	Alicante	Moscatel	I	-	-	50,00	65,00	60,00	-	-
	Alicante	Red Globe	I	-	-	80,00	82,69	80,00	85,00	-
	Murcia	Red Globe	I	-	115,00	117,00	117,00	120,00	115,00	-
	Murcia	Autumn Royal	I	-	170,00	172,00	175,00	171,00	170,00	-
	Murcia	Crimson Seedless	I	-	185,00	190,00	178,00	180,00	185,00	-

FRUTAS DE HUESO

PRODUCTO	MERCADO	VARIEDAD O TIPO	CAT.	CALIBRE mm.	DIA/MES					
					31/8	1/9	2/9	3/9	4/9	5/9
MELOCOTÓN	Lleida	Pulpa amarilla	I	A/B	70,04	69,68	70,46	69,94	68,71	-
PARAGUAYO	Lleida	-	I	A/B	71,26	69,30	67,71	71,01	71,56	-
NECTARINA	Lleida	Pulpa amarilla	I	A/B	71,67	70,43	70,46	71,14	70,35	-
	Lleida	Pulpa blanca	I	A/B	-	64,00	67,00	64,00	64,00	-
	Zaragoza	Pulpa amarilla	I	A/B	60,75	59,31	63,40	61,71	66,27	-

I-5 PRECIOS EN MERCADOS REPRESENTATIVOS - FRUTAS Y HORTALIZAS
PRECIOS DE PRODUCTOS NACIONALES

Mercados representativos de producción

Rgtos. CE 1234/2007 y 543/2011

En €/100 kg, a salida agrupación de productores, envasado, sin I.V.A, incluyendo el precio del envase.

HORTALIZAS

PRODUCTO	MERCADO	VARIEDAD O TIPO	CAT.	CALIBRE mm.	DIA/MES					
					31/8	1/9	2/9	3/9	4/9	5/9
AJO	Córdoba	Morado	I	45-55	180,00	180,00	180,00	180,00	180,00	-
	Cuenca	Morado	I	45-55	220,00	220,00	220,00	220,00	220,00	-
	Cuenca	Blanco	I	50-60	215,00	215,00	215,00	215,00	215,00	-
	Córdoba	Spring Blanco	I	50-60	175,00	175,00	175,00	175,00	175,00	-
	Córdoba	Spring Violeta	I	50-60	180,00	180,00	180,00	180,00	180,00	-
BERENJENA	Almería	Alargada	I	40y+	132,00	140,67	142,50	145,50	133,00	-
CALABACÍN	Almería	-	I	14-21	51,50	54,50	54,50	52,00	47,00	-
CHAMPIÑÓN	La Rioja	Cerrado	I	30-65	156,48	156,66	156,78	156,77	156,96	-
JUDIA VERDE	Almería	Plana	I	-	-	210,00	157,50	165,00	145,75	-
LECHUGA	Almería	Iceberg	I	400g,y+	121,38	152,38	151,80	141,90	-	-
MELÓN	Murcia	Amarillo	I	-	36,00	38,00	40,00	48,00	45,00	-
	Murcia	Cantaloups	I	800-1.250g	50,00	55,00	50,00	45,00	48,00	-
	Murcia	Galia	I	800-1.250g	50,00	45,00	48,00	55,00	55,00	-
PIMIENTO	Almería	Cuadrado Color (rojo o amarillo)	I	40y+	-	170,50	143,22	-	140,36	-
	Murcia	Cuadrado Color (rojo o amarillo)	I	70y+	70,00	80,16	65,90	71,11	79,00	-
	Murcia	Cuadrado Verde	I	70y+	56,00	55,00	53,00	52,00	55,00	-
SANDÍA	Murcia	Con pepitas	I	-	32,00	35,00	36,00	33,00	33,00	-
	Murcia	sin pepitas	I	-	39,00	40,00	40,00	39,00	39,00	-
TOMATE	Almería	Redondo	I	57-100	60,64	60,64	60,64	60,64	60,64	-
	Murcia	Redondo	I	57-100	77,08	78,77	78,07	75,50	75,10	-

I-6 PRECIOS EN MERCADOS REPRESENTATIVOS VACUNO Y OVINO

A) BOVINO

1.- PRECIO MEDIO NACIONAL (Euro/100 kg Canal) DE CANALES DE BOVINO PESADO SEGÚN MODELO COMUNITARIO DE CLASIFICACIÓN (R(CE) No 1249/2008 y R(UE) No 148/2014).

CATEGORÍA	CLASE DE CONFORMACIÓN Y DE ESTADO DE ENGRASAMIENTO	Semana 24-30/08 2015	Semana 31/08-06/09 2015	Variación €
Categoría A: Canales de machos jóvenes sin castrar de más de un año y menos de dos años	Muy buena y poco cubierta (U-2)	383,34	382,49	-0,84
	Muy buena y cubierta (U-3)	372,52	380,37	7,85
	<i>Precio medio ponderado</i>	376,74	381,20	4,46
	Buena y poco cubierta (R-2)	357,80	361,68	3,88
	Buena y cubierta (R-3)	362,44	360,61	-1,83
	<i>Precio medio ponderado</i>	360,76	361,00	0,24
	Menos buena y poco cubierta(O-2)	338,01	339,72	1,71
Menos buena y cubierta (O-3)	335,89	332,76	-3,13	
<i>Precio medio ponderado</i>	337,11	336,75	-0,36	
Categoría D: Canales de hembras que hayan parido	Mediocre y poco cubierta (P-2)	178,84	184,82	5,98
	Mediocre y cubierta (P-3)	205,79	205,34	-0,45
	<i>Precio medio ponderado</i>	184,67	189,26	4,59
	Buena y cubierta (R-3)	259,04	262,35	3,31
	Buena y grasa (R-4)	257,70	263,78	6,08
	<i>Precio medio ponderado</i>	258,73	262,67	3,94
	Menos buena y poco cubierta(O-2)	232,87	226,87	-6,00
	Menos buena y cubierta (O-3)	223,68	220,71	-2,97
Menos buena y grasa (O-4)	247,70	238,13	-9,57	
<i>Precio medio ponderado</i>	231,24	225,98	-5,26	
Categoría E: Canales de otras hembras (de 12 meses ó más)	Muy buena y poco cubierta (U-2)	398,29	396,81	-1,48
	Muy buena y cubierta (U-3)	382,87	384,03	1,16
	<i>Precio medio ponderado</i>	387,20	387,61	0,42
	Buena y poco cubierta (R-2)	375,78	376,35	0,57
	Buena y cubierta (R-3)	376,02	369,89	-6,13
	Buena y grasa (R-4)	347,90	343,69	-4,21
	<i>Precio medio ponderado</i>	374,11	369,16	-4,95
	Menos buena y poco cubierta(O-2)	323,71	323,94	0,23
	Menos buena y cubierta (O-3)	335,21	338,75	3,54
Menos buena y grasa (O-4)	338,00	338,00	0,00	
<i>Precio medio ponderado</i>	331,70	334,20	2,49	
Categoría Z: Canales de animales desde 8 a menos de 12 meses	Muy buena y poco cubierta (U-2)	399,26	405,76	6,50
	Muy buena y cubierta (U-3)	393,08	393,58	0,50
	<i>Precio medio ponderado</i>	395,67	398,69	3,02
	Buena y poco cubierta (R-2)	374,82	379,15	4,32
	Buena y cubierta (R-3)	370,73	373,16	2,43
	<i>Precio medio ponderado</i>	371,80	374,73	2,93
	Menos buena y poco cubierta(O-2)	337,61	332,31	-5,30
	Menos buena y cubierta (O-3)	337,82	336,79	-1,03
<i>Precio medio ponderado</i>	337,69	334,04	-3,65	

I-6 PRECIOS EN MERCADOS REPRESENTATIVOS VACUNO Y OVINO**2.-PRECIO MEDIO NACIONAL DEL BOVINO (Euro/100 kg)**

BOVINO VIVO	Semana 24-30/08 2015	Semana 31/08-06/09 2015	Variación €
Machos hasta 480 Kg. vivo	218,54	218,94	0,40
Machos de más de 480 kg. vivo	196,89	197,84	0,95
Hembras que hayan parido	98,32	93,57	-4,75
Otras hembras de hasta 380 Kg. vivo	220,12	221,35	1,23
Otras hembras de más de 380 Kg. vivo	205,26	206,39	1,13

3.-PRECIO MEDIO NACIONAL DE OTROS ANIMALES DE LA ESPECIE BOVINA (R(CE) N° 2273/2002).

OTROS BOVINOS	Semana 24-30/08 2015	Semana 31/08-06/09 2015	Variación €
Terneros de ocho días a cuatro semanas			
tipo cruzado	258,50	259,75	1,25
tipo frisón/país	97,50	101,25	3,75
<i>Media ponderada nacional (Euro/Cabeza)</i>	178,00	180,50	2,50
Bovinos ligeros comprendidos entre seis y doce meses			
tipo cruzado	270,04	270,04	0,00
tipo frisón/país	164,42	164,42	0,00
<i>Media ponderada nacional (Euro/100 kg Vivo)</i>	233,08	233,08	0,00

B) CORDEROS**1.-PRECIOS MEDIOS NACIONALES DE CANALES DE OVINO FRESCAS O REFRIGERADAS R(CE) N° 315/2002
Euro/100 kg Canal**

CORDEROS I y II	Semana 24-30/08 2015	Semana 31/08-06/09 2015	Variación €
Corderos I (12 a 13 kg/canal)	598,11	618,71	20,60
Corderos II (13,1 a 16 kg/canal)	501,27	521,36	20,10
<i>Media ponderada</i>	549,69	570,04	20,34

**2.-PRECIOS MEDIOS DE CANALES DE OVINO FRESCAS O REFRIGERADAS EN LOS MERCADOS NACIONALES
REPRESENTATIVOS PARA LA C.E.**

MERCADO REPRESENTATIVO Cordero 9-19 kg	Semana 24-30/08 2015	Semana 31/08-06/09 2015	Variación €
Escorxador Mercabarna	673,94	677,06	3,12
Mat. Valencia	624,71	624,71	0,00
Mercamadrid	682,12	682,12	0,00
Albacete	681,44	653,64	-27,81
Extremadura	578,60	619,50	40,90
Medina del Campo	565,75	586,96	21,21
Talavera de la Reina	620,67	647,22	26,56
Zaragoza	665,77	681,77	16,00
<i>Media ponderada</i>	611,44	630,85	19,40

PRECIOS EN MERCADOS REPRESENTATIVOS - PRODUCTOS GANADEROS

**D-1)-CANAL PORCINO CAPA BLANCA
CLASIFICACIÓN EUROP R(CE) N° 1249/2008**

Euro/100 kg Canal

	Clase S			Clase E			Clase U		
	Semana 24-30/08 2015	Semana 31/08-06/09 2015	Variación €	Semana 24-30/08 2015	Semana 31/08-06/09 2015	Variación €	Semana 24-30/08 2015	Semana 31/08-06/09 2015	Variación €
PRECIO MEDIO NACIONAL	158,10	156,21	-1,88	151,93	150,71	-1,23	158,75	155,33	-3,42

	Clase R			Clase O			Clase P		
	Semana 24-30/08 2015	Semana 31/08-06/09 2015	Variación €	Semana 24-30/08 2015	Semana 31/08-06/09 2015	Variación €	Semana 24-30/08 2015	Semana 31/08-06/09 2015	Variación €
PRECIO MEDIO NACIONAL	159,62	158,07	-1,55	160,74	158,23	-2,51	154,91	150,12	-4,78

D-2)-PORCINO CEBADO

Euros/kg vivo

LONJAS	SELECTO			NORMAL			GRASO		
	Semana 24-30/08 2015	Semana 31/08-06/09 2015	Variación €	Semana 24-30/08 2015	Semana 31/08-06/09 2015	Variación €	Semana 24-30/08 2015	Semana 31/08-06/09 2015	Variación €
Albacete	1,50	1,50	0,00	1,47	1,47	0,00	1,44	1,44	0,00
Barcelona	--	--	--	1,29	1,28	-0,01	1,26	1,25	-0,01
Huesca	1,25	1,24	-0,01	1,23	1,22	-0,01	1,21	1,20	-0,01
Lleida	1,25	1,24	-0,01	1,24	1,23	-0,01	1,23	1,22	-0,01
Murcia	1,28	1,27	-0,01	1,27	1,26	-0,01	1,26	1,25	-0,01
Pontevedra	1,26	1,26	-0,01	1,24	1,23	-0,01	1,61	1,60	-0,01
Salamanca	1,28	1,24	-0,04	1,28	1,24	-0,04	1,24	1,20	-0,04
Segovia	1,24	1,23	-0,01	1,23	1,22	-0,01	1,30	1,29	-0,01
Zaragoza	1,28	1,27	-0,01	1,24	1,23	-0,01	1,23	1,22	-0,01

PRECIOS EN MERCADOS REPRESENTATIVOS - PRODUCTOS GANADEROS - PORCINO**E) - PORCINO PRECOZ
LECHONES, OTRAS CALIDADES.**

Euro/100 Kg vivo

Cerdas de Desvieje	Semana 24-30/08 2015	Semana 31/08-06/09 2015	Variación €
Cerdas de Desvieje	42,58	42,58	0,00
CERDOS CEBADOS			
Categoría U	122,24	119,60	-2,64
LECHONES			
Lleida.Base 20kg de peso.	85,00	85,00	0,00
Segovia.Base 20kg de peso.	120,00	125,00	5,00
Media nacional. Calidad Normal. Base 20 kg de peso	100,90	101,93	1,03

F) - TRONCO IBÉRICO

Euro/100 Kg vivo

TOSTONES	Semana 24-30/08 2015	Semana 31/08-06/09 2015	Variación €
De 5 a 9 kilos	212,42	212,42	0,00
De 9 a 12 kilos	285,45	291,28	5,83
LECHONES			
Lechón Ibérico Cruzado Base 23 kg	218,94	218,71	-0,23
MARRANOS			
Marranos Ibéricos de 35 a 60 kg	219,18	219,18	0,00
PRIMALES			
Primales Ibéricos de 60 a 100 kg	--	252,17	--
CERDO CEBADO			
Cerdo Cebado (Intensivo)	194,18	194,18	0,00
Cerdo Cebado de Campo (Extensivo)	201,49	201,49	0,00
Cerdo Cebado de Bellota 100% Ibérico	--	--	--
DESVEJE			
Reproductores de desvieje	100,00	100,00	0,00
REPRODUCTORES			
Reproductores >6 meses	329,34	329,34	0,00
CASTRONAS			
Castronas	102,17	102,17	0,00

Denominaciones de acuerdo con la Norma de Calidad (RD 4/2014)

PRECIOS DE MERCADO. PAÍSES MIEMBROS UE

Semana 34 (24 al 30 de agosto). Año 2015

**1.- PRECIO MEDIO NACIONAL (EUROS\100 kg CANAL) DE CANALES DE BOVINO PESADO
SEGÚN MODELO COMUNITARIO DE CLASIFICACIÓN R(CE) No 1249/2008 y R(UE) No 148/2014.
(Euros/100 kg)**

CATEGORIA	CLASE DE CONFORMACIÓN Y DE ESTADO DE ENGRASAMIENTO	Alemania (DE)	Irlanda (IE)	España (ES)	Francia (FR)	Italia (IT)	Polonia (PL)	Portugal (PT)	Reino Unido (UK)	UE-28	% España / UE
Categoría A: Canales de machos jóvenes sin castrar de mas de 12 y menos 24 meses	Muy buena y poco cubierta (U-2)	388,9	398,3	383,3	412,0	409,7	324,7	372,5	473,1	400,8	-4,4
	Muy buena y cubierta (U-3)	386,3	401,8	372,5	396,0	412,0	317,2	367,9	472,5	391,9	-4,9
	Buena y poco cubierta (R-2)	382,7	385,0	357,8	382,0	379,6	309,3	357,6	452,9	370,7	-3,5
	Buena y cubierta (R-3)	379,1	393,2	362,4	376,0	379,8	308,3	354,6	454,5	374,7	-3,3
	Menos buena y poco cubierta (O-2)	345,3	371,2	338,0	335,0	328,5	300,0	328,8	413,9	337,1	0,3
	Menos buena y cubierta (O-3)	350,9	373,5	335,9	335,0	326,9	298,2	355,9	414,1	348,3	-3,6
	Categoría A	374,7	389,1	360,0	383,0	401,1	304,5	355,4	439,7	374,6	-3,9
Categoría D: Hembras paridas	Buena y cubierta (R-3)	320,8	359,8	259,0	409,0	281,9	262,2	239,9	355,0	364,6	-28,9
	Buena y grasa (R-4)	322,0	359,0	257,7	389,0	270,0	263,3	232,8	354,9	332,0	-22,4
	Menos buena y poco cubierta (O-2)	296,7	336,3	232,9	352,0	236,5	235,0	217,1	312,8	272,2	-14,4
	Menos buena y cubierta (O-3)	301,3	342,0	223,7	352,0	256,2	246,3	226,2	321,0	299,7	-25,4
	Menos buena y grasa (O-4)	308,3	343,9	247,7	343,0	249,5	254,9	244,2	325,4	306,5	-19,2
	Mediocre y poco cubierta (P-2)	230,4	293,7	178,8	294,0	203,0	211,0	194,8	258,0	238,9	-25,1
	Mediocre y cubierta (P-3)	243,7	333,4	205,8	317,0	223,3	225,7	216,6	281,6	287,6	-28,5
	Categoría D	290,9	336,7	230,3	357,2	224,4	239,1	213,1	312,8	298,3	-22,8
Categoría E: Hembras de más de 12 meses	Muy buena y poco cubierta (U-2)	373,7	412,0	398,3	460,0	458,3	308,3	371,5	486,8	443,4	-10,2
	Muy buena y cubierta (U-3)	374,3	418,7	382,9	471,0	448,5	305,3	370,2	491,0	430,1	-11,0
	Buena y poco cubierta (R-2)	371,1	398,3	375,8	406,0	379,0	294,4	366,0	470,8	377,5	-0,5
	Buena y cubierta (R-3)	369,5	404,9	376,0	415,0	385,1	297,6	359,2	476,5	396,8	-5,2
	Buena y grasa (R-4)	364,0	403,5	347,9	397,0	357,8	300,0	328,1	478,1	439,6	-20,9
	Menos buena y poco cubierta (O-2)	297,1	369,9	323,7	349,0	275,7	272,1	341,3	420,7	310,9	4,1
	Menos buena y cubierta (O-3)	303,4	387,7	335,2	361,0	268,7	279,9	340,0	450,7	348,8	-3,9
	Menos buena y grasa (O-4)	310,0	388,1	338,0	351,0	265,0	284,0	350,2	465,3	417,2	-19,0
	Categoría E	349,9	398,6	374,2	427,2	439,6	285,0	356,3	471,3	401,8	-6,9
Categoría Z: Canales de machos y hembras de más de 8 y menos de 12 meses	Muy buena y poco cubierta (U-2)			399,3		485,1		370,2		415,5	-3,9
	Muy buena y cubierta (U-3)			393,1		530,7		370,2		397,4	-1,1
	Buena y poco cubierta (R-2)			374,8		479,2	314,2	354,5	279,6	375,2	-0,1
	Buena y cubierta (R-3)			370,7		398,2	292,5	362,2		373,7	-0,8
	Menos buena y poco cubierta (O-2)	264,3	366,0	337,6		449,3	279,6	335,9	409,2	344,1	-1,9
	Menos buena y cubierta (O-3)			337,8		357,9	278,7	355,7		348,9	-3,2
	Categoría Z	264,3	366,0	371,0		482,6	289,3	356,0	367,0	378,1	-1,9

**2.- PRECIO MEDIO NACIONAL DE ANIMALES VIVOS DE LA ESPECIE BOVINA
SEGÚN MODELO COMUNITARIO R(UE) N° 807/2013.**

CATEGORIA	Alemania (DE)	Irlanda (IE)	España (ES)	Francia (FR)	Italia (IT)	Polonia (PL)	Reino Unido (UK)	UE-28	% España / UE
Bovinos de mas de 6 y menos de 12 meses (Euros/100 kg vivo) (Media ponderada Frison y Cruzado)	172,00	245,00	233,08	266,00	285,00	227,83	251,63	240,12	-2,93
Terneros de 8 días a 4 semanas (Euros/cabeza):									
. FRISON/PAIS	98,98	147,34	97,50	75,00	131,58	123,17	85,51	101,04	-3,5
. CRUZADO	171,40	329,85	258,50	228,00	221,69	177,63	379,56	249,11	3,77

PRECIOS DE MERCADO. PAÍSES MIEMBROS UE

Semana 34 (24 al 30 de agosto). Año 2015

B) OVINOPRECIO MEDIO NACIONAL DE CANALES DE OVINO, SEGÚN MODELO COMUNITARIO R(CE) Nº 315/2002 y R(CE) Nº 1249/2008
(EUROS\100 kg CANAL)

CATEGORIA	Bulgaria (BG)	Alemania (DE)	España (ES)	Francia (FR)	Irlanda (IE)	Italia (IT)	Holanda (NL)	Polonia (PL)	Portugal (PT)	Reino Unido (UK)	UE-28	% España / UE
Canales de Corderos Pesados (>13 kg)		516,35	501,27	617,00	427,90		514,03	366,00		331,30	470,94	6,44
Canales de Corderos Ligeros (<13 kg)	626,08		736,38			619,89			406,00		619,30	18,90

C) PORCINOPRECIO MEDIO NACIONAL DE LA ESPECIE PORCINA, SEGÚN MODELO COMUNITARIO DE CLASIFICACIÓN R(CE) Nº 1249/2008 y R(UE) No 148/2014.
(EUROS\100 kg CANAL)

CATEGORIA	Bulgaria (BG)	Alemania (DE)	España (ES)	Francia (FR)	Irlanda (IE)	Italia (IT)	Holanda (NL)	Polonia (PL)	Portugal (PT)	Reino Unido (UK)	UE-28	% España / UE
Porcino. Clase S (>60% magro)		145,45	158,10	159,00	144,58		122,22	0,00		183,53	149,10	6,03
Porcino. Clase E (60-55% magro)	172,73	141,52	151,93	150,00	143,71	160,00	121,08	137,37	165,00	180,05	142,13	6,90
Porcino. Clase R (50-45% magro)			159,62			182,30				199,90	181,83	-12,22
Lechones (Euros/unidad)		35,90	20,18	24,20		61,68	14,25	35,27	36,00	56,50	32,39	-37,70

D) POLLOS Y HUEVOSPRECIO MEDIO NACIONAL DE CANALES DE POLLOS (65% RENDIMIENTO), Y DE HUEVOS, MEDIA DE LAS CLASES L Y M
SEGÚN MODELO COMUNITARIO DE CLASIFICACIÓN R(CE) Nº 546/2003.

CATEGORIA	Bulgaria (BG)	Alemania (DE)	España (ES)	Francia (FR)	Irlanda (IE)	Italia (IT)	Holanda (NL)	Polonia (PL)	Portugal (PT)	Reino Unido (UK)	UE-28	% España / UE
Pollos. 65% de rendimiento (Euros/100kg canal)	291,40	260,00	183,65	225,00	180,00	212,50	201,00	146,88	172,00	186,03	194,32	-5,5
Huevos. Media Clases L y M (Euros/100 kg)	115,27	119,52	115,69	125,22	142,20	175,40	117,00	137,56	133,60	150,09	133,24	-13,2



GOBIERNO
DE ESPAÑA

MINISTERIO
DE AGRICULTURA, ALIMENTACIÓN
Y MEDIO AMBIENTE