



# 3 de octubre 2012

---

## Índice:

---

**1. Precios Medios Nacionales, comentarios y gráficos**

**2. Precios en Mercados Representativos UE**

- 2.1 Cereales
- 2.2 Vinos de mesa
- 2.3 Aceites y Semillas
- 2.4 Frutas y Hortalizas
- 2.5 Vacuno
- 2.6 Ovino
- 2.7 Porcino



GOBIERNO  
DE ESPAÑA

MINISTERIO  
DE AGRICULTURA, ALIMENTACIÓN  
Y MEDIO AMBIENTE

## **SECRETARÍA GENERAL TÉCNICA**

Subdirección General de Estadística

[sgestadi@magrama.es](mailto:sgestadi@magrama.es)

<http://www.magrama.gob.es/es/estadistica/temas/default.aspx>

Publicación elaborada por la  
Secretaría General Técnica  
Subdirección General de Estadística



**MINISTERIO DE AGRICULTURA, ALIMENTACIÓN Y MEDIO AMBIENTE**

### **Edita**

© Ministerio de Agricultura, Alimentación y Medio Ambiente  
Secretaría General Técnica  
Centro de Publicaciones  
Catálogo de Publicaciones de la Administración General del Estado:  
<http://publicacionesoficiales.boe.es/>

N.I..P.O.: 280-12-019-0

Se permite la utilización, copia o reproducción de los datos de este Boletín siempre que se cite expresamente su procedencia

**CEREALES (▼):** Ligeró descenso de los cereales grano; trigo blando panificable (-0,22%), cebada pienso (-0,09%) y maíz grano (-0,22%).

**VINO DE MESA (▲):** Importante subida del vino de mesa, especialmente el blanco (12,39%), y el tinto (3,02%).

**ACEITES VEGETALES (⇒):** Descenso del aceite de oliva virgen (-0,63%), subida del lampante (0,43%) y orujo crudo (16,23%) el refinado de girasol desciende (-3,75%).

**CITRICOS:** Precios prácticamente estables en limón (0,61%).

**FRUTA DE PEPITA:** Subida en manzana Golden (6,81%) y repetición de cotizaciones en pera Blanquilla.

**HORTALIZAS (▼):** Salvo la apreciación del tomate liso (3,82%), bajan el resto de los productos hortícolas, destacando la lechuga romana (-12,52%), la judía verde plana (-5,91%) y el pimiento verde italiano (-5,65%). Niveles de cotización similares a los de la semana anterior en patata (-0,42%).

**VACUNO (▼):** Descenso de las cotizaciones de las canales de vacuno, tanto de ternera (-0,64%) como de añojo (-1,61%). Los precios de los animales destinados a vida caen un -0,64%.

**CORDERO (⇒):** Sin variaciones considerables en los precios de las canales de cordero, manteniendo la senda alcista de las últimas semanas.

**PORCINO (▲):** Nueva subida en las cotizaciones de las canales de porcino de capa blanca (0,82% de media en sus diferentes clasificaciones). El precio del lechón base 20 kg se eleva esta semana un 3,97%

**POLLO (▼):** La carne de pollo cede el -1,83% en su precio.

**HUEVOS (▼):** El precio de la docena de huevos de la Clase M se deja esta semana el -0,95%, mientras que la bajada en los de la Clase L es del -0,76%.

**CONEJO (⇒):** Sin cambios.

**LECHE DE VACA:** El precio de la leche de vaca en el mes de agosto fue 30,20 €/100 litros (Fuente FEAGA)

| PRODUCTOS AGRARIOS<br>(especificaciones) |  | Semana 38<br>17/23-09<br>2012 | Semana 39<br>24/30-09<br>2012 | Variación<br>semanal<br>euros | Variación<br>semanal<br>% |
|--|--|-------------------------------|-------------------------------|-------------------------------|---------------------------|
| <b>AGRICOLAS</b>                         |  |                               |                               |                               |                           |
| (1)                                      | Trigo blando panificable (€/t)                               | 274,57                        | 273,96                        | -0,61                         | -0,22                     |
| (1)                                      | Cebada pienso (€/t)  | 244,57                        | 244,34                        | -0,23                         | -0,09                     |
| (1)                                      | Maíz grano (€/t)   | 258,41                        | 257,85                        | -0,56                         | -0,22                     |
| (1)                                      | Alfalfa (€/t)  | 194,21                        | 195,98                        | 1,77                          | 0,91                      |
| (2)                                      | Vino blanco sin indicación geográfica (€/hgdo)               | 3,55                          | 3,99                          | 0,44                          | 12,39                     |
| (2)                                      | Vino tinto sin indicación geográfica (€/hgdo, 12p. color)    | 3,98                          | 4,10                          | 0,12                          | 3,02                      |
| (3)                                      | Aceite de oliva virgen de 0,8 a 2º (€/100 kg)                | 257,17                        | 255,55                        | -1,62                         | -0,63                     |
| (3)                                      | Aceite de oliva lampante, más de 2º (€/100 kg)               | 233,72                        | 234,72                        | 1,00                          | 0,43                      |
| (3)                                      | Aceite de orujo crudo (€/100 kg)                             | 99,75                         | 115,94                        | 16,19                         | 16,23                     |
| (3)                                      | Aceite girasol refinado (€/100 kg)                           | 115,33                        | 111,00                        | -4,33                         | -3,75                     |
| (4)                                      | Limón (€/100 kg)   | 44,93                         | 45,20                         | 0,27                          | 0,61                      |
| (4)                                      | Manzana Golden (€/100 kg)                                    | 38,76                         | 41,40                         | 2,64                          | 6,81                      |
| (4)                                      | Pera Blanquilla (€/100kg)                                    | 47,68                         | 47,68                         | 0,00                          | 0,00                      |
| (4)                                      | Melocotón (€/100 kg)   | 49,34                         | 44,46                         | -4,88                         | -9,90                     |
| (4)                                      | Acelga (€/100kg)   | 47,82                         | 47,82                         | 0,00                          | 0,00                      |
| (4)                                      | Ajo conjunto de tipos (€/100kg)                              | 134,55                        | 134,55                        | 0,00                          | 0,00                      |
| (4)                                      | Berenjena conjunto de tipos (€/100kg)                        | 52,38                         | 50,32                         | -2,06                         | -3,93                     |
| (4)                                      | Judía verde tipo plana (€/100 kg)                            | 166,75                        | 156,90                        | -9,85                         | -5,91                     |
| (4)                                      | Lechuga Romana (€/100 kg)                                    | 50,78                         | 44,42                         | -6,36                         | -12,52                    |
| (4)                                      | Pimiento verde tipo italiano (€/100 kg)                      | 69,34                         | 65,42                         | -3,91                         | -5,65                     |
| (4)                                      | Tomate liso (€/100 kg)                                       | 69,47                         | 72,12                         | 2,65                          | 3,82                      |
| (4)                                      | Patata (€/100 kg)  | 21,65                         | 21,56                         | -0,09                         | -0,42                     |
| <b>GANADEROS</b>                         |  |                               |                               |                               |                           |
| (5)                                      | Ternera, conjunto clases (€/100 kg canal)                    | 385,83                        | 383,37                        | -2,46                         | -0,64                     |
| (5)                                      | Añojo, buena conformación (€/100 kg canal)                   | 386,43                        | 380,22                        | -6,21                         | -1,61                     |
| (5)                                      | Bovino vivo, conjunto categorías (€/100 kg vivo)             | 206,02                        | 204,70                        | -1,32                         | -0,64                     |
| (5)                                      | Corderos 9-19 kilos (€/100 kg canal)                         | 649,22                        | 649,83                        | 0,61                          | 0,09                      |
| (5)                                      | Corderos 12-16 kilos (€/100 kg canal)                        | 608,84                        | 608,84                        | 0,00                          | 0,00                      |
| (5)                                      | Porcino 60-55% magro (€/100 kg canal)                        | 193,22                        | 194,84                        | 1,62                          | 0,84                      |
| (5)                                      | Porcino 50-55% magro (€/100 kg canal)                        | 191,58                        | 193,12                        | 1,54                          | 0,80                      |
| (5)                                      | Porcino <50% magro (€/100 kg canal)                          | 189,41                        | 190,96                        | 1,55                          | 0,82                      |
| (5)                                      | Lechón 20 kg (€/unidad)                                      | 39,06                         | 40,61                         | 1,55                          | 3,97                      |
| (6)                                      | Pollo, media de canales del 83% y 65% rdto. (€/100 kg canal) | 193,44                        | 189,90                        | -3,54                         | -1,83                     |
| (7)                                      | Huevos - Clase L (€/docena)                                  | 1,27                          | 1,26                          | -0,01                         | -0,79                     |
| (7)                                      | Huevos - Clase M (€/docena)                                  | 1,05                          | 1,04                          | -0,01                         | -0,95                     |
| (8)                                      | Conejo 1,8-2,2 kilo, vivo (€/100 kg)                         | 182,69                        | 182,69                        | 0,00                          | 0,00                      |
| (9)                                      | Leche de vaca (€/100 litros): Fuente FEAGA                   |                               |                               | 30,20                         | agosto 2012               |

**Posición comercial:** (1) Entrada industria ; (2) Salida bodega; (3) Salida almazara; (4) Granel; s/árbol, finca,almacén agricultor,alhóndiga,lonja;

(5) Entrada matadero; (6) Salida muelle matadero; (7) Salida muelle centro de embalaje; (8) Salida granja; (9) Precio pagado al ganadero

PORCINO: REVISIÓN DE LAS SERIES DE PORCINO SEUROP Y LECHONES DESDE ENERO DE 2012 (semana 12 - ISC del 28 marzo 2012)

# PRECIOS MEDIOS NACIONALES

■ antepenúltima campaña  
■ penúltima campaña  
■ campaña actual

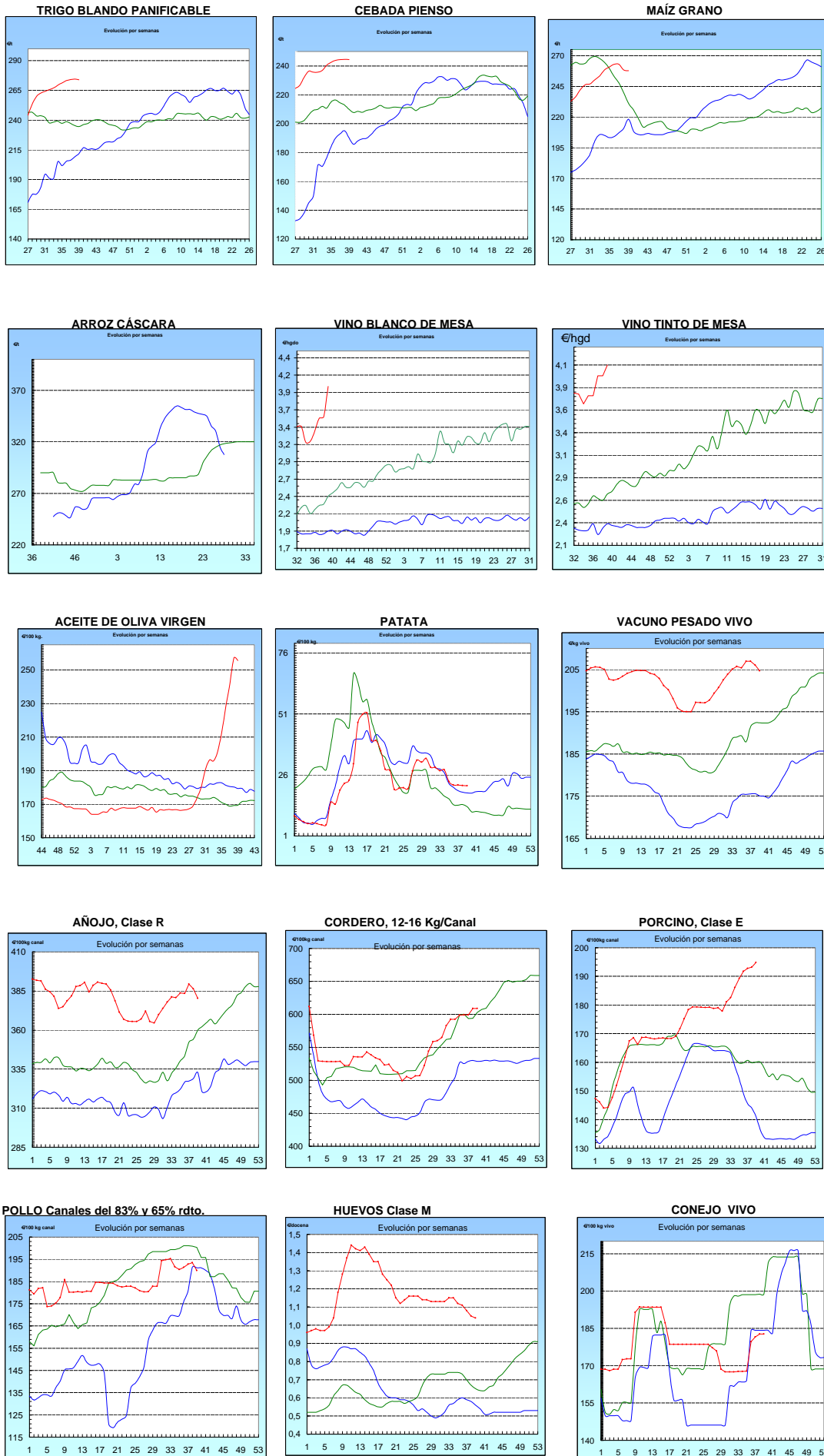

|   |
|---|
| <b>I-2 PRECIOS EN MERCADOS REPRESENTATIVOS - CEREALES</b> |
|---|

Precios en €/T.  
Trigos Rgto. CE 1784/03

Precios de comercio al por mayor. Mercancía nacional y/o importada, sobre vehículo en posición almacén

| PRODUCTO                 | MERCADO REPRESENTATIVO | Semana<br>17-23/09<br>2012 | Semana<br>24-30/09<br>2012 | Variación |
|--------------------------|------------------------|----------------------------|----------------------------|-----------|
| TRIGO BLANDO PANIFICABLE | Alava                  | 263,00                     | 263,00                     | 0,00      |
|                          | Albacete               | 263,00                     | 263,00                     | 0,00      |
|                          | Avila                  | 254,00                     | 254,00                     | 0,00      |
|                          | Barcelona              | 270,00                     | 270,00                     | 0,00      |
|                          | Burgos                 | 252,90                     | 252,63                     | -0,27     |
|                          | Cadiz                  | 285,00                     | 275,00                     | -10,00    |
|                          | Córdoba                | 265,00                     | 275,00                     | 10,00     |
|                          | Cuenca                 | 264,00                     | 264,00                     | 0,00      |
|                          | Gerona                 | 270,00                     | 270,00                     | 0,00      |
|                          | Huesca                 | 262,00                     | 262,00                     | 0,00      |
|                          | León                   | 260,00                     | 260,00                     | 0,00      |
|                          | Orense                 | 252,00                     | 252,00                     | 0,00      |
|                          | Palencia               | 252,40                     | 252,40                     | 0,00      |
|                          | Rioja                  | 263,00                     | 263,00                     | 0,00      |
|                          | Salamanca              | 253,80                     | 253,80                     | 0,00      |
|                          | Sevilla                | 279,20                     | 263,20                     | -16,00    |
|                          | Soria                  | 261,05                     | 260,65                     | -0,40     |
|                          | Tarragona              | 263,00                     | 265,00                     | 2,00      |
|                          | Teruel                 | 265,00                     | 265,00                     | 0,00      |
|                          | Valencia               | 270,00                     | 268,00                     | -2,00     |
| Valladolid               | 254,70                 | 253,10                     | -1,60                      |           |
| Zamora                   | 251,80                 | 251,80                     | 0,00                       |           |
| Zaragoza                 | 265,00                 | 265,00                     | 0,00                       |           |
| TRIGO DURO               | Burgos                 | 263,00                     | 263,00                     | 0,00      |
|                          | Córdoba                | 286,00                     | 282,00                     | -4,00     |
|                          | Zamora                 | 272,00                     | 272,00                     | 0,00      |
|                          | Zaragoza               | 300,00                     | 300,00                     | 0,00      |

**I-2 PRECIOS EN MERCADOS REPRESENTATIVOS - CEREALES**

Precios en €/T.  
Cebada Rto. CE 1784/03

Precios de comercio al por mayor. Mercancía nacional y/o importada, sobre vehículo en posición almacén

| PRODUCTO      | MERCADO REPRESENTATIVO | Semana 17-23/09 2012 | Semana 24-30/09 2012 | Variación |
|---------------|------------------------|----------------------|----------------------|-----------|
| CEBADA PIENSO | Alava                  | 243,00               | 243,00               | 0,00      |
|               | Albacete               | 237,70               | 236,30               | -1,40     |
|               | Avila                  | 242,00               | 242,00               | 0,00      |
|               | Barcelona              | 252,00               | 252,00               | 0,00      |
|               | Burgos                 | 238,97               | 240,30               | 1,33      |
|               | Ciudad Real            | 240,60               | 236,80               | -3,80     |
|               | Coruña                 | 255,00               | 255,00               | 0,00      |
|               | Gerona                 | 252,00               | 252,00               | 0,00      |
|               | Granada                | 245,00               | 243,00               | -2,00     |
|               | Guadalajara            | 245,60               | 243,80               | -1,80     |
|               | Huesca                 | 243,20               | 242,40               | -0,80     |
|               | Leon                   | 245,00               | 245,00               | 0,00      |
|               | Lerida                 | 250,00               | 250,00               | 0,00      |
|               | Murcia                 | 249,00               | 249,00               | 0,00      |
|               | Navarra                | 248,00               | 248,00               | 0,00      |
|               | Orense                 | 250,00               | 250,00               | 0,00      |
|               | Palencia               | 239,60               | 239,60               | 0,00      |
|               | Rioja                  | 243,00               | 243,00               | 0,00      |
|               | Salamanca              | 242,60               | 241,80               | -0,80     |
|               | Segovia                | 240,30               | 238,70               | -1,60     |
|               | Sevilla                | 246,41               | 244,81               | -1,60     |
|               | Soria                  | 241,55               | 241,15               | -0,40     |
|               | Tarragona              | -                    | 252,00               | -         |
| Teruel        | 240,00                 | 240,00               | 0,00                 |           |
| Toledo        | 251,30                 | 247,30               | -4,00                |           |
| Valladolid    | 239,65                 | 238,05               | -1,60                |           |
| Zaragoza      | 240,00                 | 242,00               | 2,00                 |           |
| CEBADA MALTA  | Burgos                 | 267,00               | 260,00               | -7,00     |
|               | Guadalajara            | 268,00               | 268,00               | 0,00      |
|               | Huesca                 | 250,00               | 250,00               | 0,00      |
|               | Navarra                | 255,00               | 255,00               | 0,00      |
|               | Palencia               | 268,00               | 260,00               | -8,00     |
|               | Segovia                | 278,00               | 278,00               | 0,00      |

**I-2 PRECIOS EN MERCADOS REPRESENTATIVOS - CEREALES**

Precios en €/T.  
 Maíz Rgto. CE 1784/03  
 Arroz cáscara Rgto. CE 1785/03

Maíz grano, precios de comercio al por mayor. Mercancía nacional y/o importada, sobre vehículo en almacén  
 Arroz cáscara precios a salida almacén agricultor

| PRODUCTO           | MERCADO REPRESENTATIVO | Semana 17-23/09 2012 | Semana 24-30/09 2012 | Variación |
|--------------------|------------------------|----------------------|----------------------|-----------|
| MAIZ-GRANO         | Albacete               | 257,40               | 253,60               | -3,80     |
|                    | Asturias               | 265,00               | 265,00               | 0,00      |
|                    | Avila                  | 268,00               | 258,00               | -10,00    |
|                    | Badajoz                | 230,00               | 238,00               | 8,00      |
|                    | Barcelona              | 258,00               | 252,00               | -6,00     |
|                    | Coruña                 | 265,00               | 265,00               | 0,00      |
|                    | Gerona                 | 258,00               | 252,00               | -6,00     |
|                    | Huesca                 | 252,40               | 246,20               | -6,20     |
|                    | León                   | 260,00               | 260,00               | 0,00      |
|                    | Lérida                 | 247,00               | 246,00               | -1,00     |
|                    | Madrid                 | 258,00               | 258,00               | 0,00      |
|                    | Murcia                 | 260,00               | 260,00               | 0,00      |
|                    | Navarra                | 263,00               | 263,00               | 0,00      |
|                    | Pontevedra             | 265,00               | 265,00               | 0,00      |
|                    | Rioja                  | 266,00               | 266,00               | 0,00      |
|                    | Salamanca              | 265,10               | 256,60               | -8,50     |
|                    | Sevilla                | 235,89               | 239,80               | 3,91      |
|                    | Tarragona              | 247,00               | 246,00               | -1,00     |
|                    | Teruel                 | 250,00               | 247,00               | -3,00     |
|                    | Valencia               | 260,00               | 255,00               | -5,00     |
| Valladolid         | 262,00                 | 252,70               | -9,30                |           |
| Zaragoza           | 250,00                 | 247,00               | -3,00                |           |
|                    |                        |                      |                      |           |
| ARROZ BLANCO EXTRA | Tarragona              | 580,00               | 580,00               | 0,00      |
|                    | Valencia               | 540,00               | 540,00               | 0,00      |

**I-3 PRECIOS EN MERCADOS REPRESENTATIVOS  
VINOS BLANCO Y TINTO SIN INDICACION GEOGRAFICA  
Reglamentos C.E 479/2008 y 436/2009**

**En €hgdo, salida bodega, a granel, pago al contado sin I.V.A.  
Precio de vino tinto referido al producto de 12 puntos de color**

| <b>PRODUCTO</b>    | <b>MERCADO REPRESENTATIVO</b> | <b>Semana 17-23/09 2012</b> | <b>Semana 24-30/09 2012</b> | <b>Variación €</b> |
|--------------------|-------------------------------|-----------------------------|-----------------------------|--------------------|
| <b>VINO BLANCO</b> | <b>Albacete</b>               | <b>4,28</b>                 | <b>4,72</b>                 | <b>0,44</b>        |
|                    | <b>Badajoz</b>                | <b>4,33</b>                 | <b>4,66</b>                 | <b>0,33</b>        |
|                    | <b>Ciudad Real</b>            | <b>3,81</b>                 | <b>4,15</b>                 | <b>0,34</b>        |
|                    | <b>Cuenca</b>                 | <b>3,83</b>                 | <b>3,83</b>                 | <b>0,00</b>        |
|                    | <b>Toledo</b>                 | <b>2,40</b>                 | <b>3,26</b>                 | <b>0,86</b>        |
| <b>VINO TINTO</b>  | <b>Albacete</b>               | <b>4,67</b>                 | <b>5,16</b>                 | <b>0,49</b>        |
|                    | <b>Ciudad Real</b>            | <b>4,31</b>                 | <b>3,81</b>                 | <b>-0,50</b>       |
|                    | <b>Cuenca</b>                 | <b>4,08</b>                 | <b>4,08</b>                 | <b>0,00</b>        |
|                    | <b>Murcia</b>                 | <b>3,36</b>                 | <b>3,36</b>                 | <b>0,00</b>        |
|                    | <b>Toledo</b>                 | <b>2,45</b>                 | <b>2,45</b>                 | <b>0,00</b>        |
|                    | <b>Valencia</b>               | <b>4,21</b>                 | <b>4,71</b>                 | <b>0,50</b>        |



**I-4 PRECIOS EN MERCADOS REPRESENTATIVOS DE ACEITES**

Aceites. Precios sobre almazara, en €/100 kg, sin I.V.A.Rgtos C.E. 865/04 y 826/08

Semilla de girasol. Precios en centros de demanda, en €/100 kg, sin I.V.A. Rgto C.E.E. 3405/93

| PRODUCTO Y<br>ESPECIFICACIONES                | MERCADO<br>REPRESENTATIVO | Semana<br>17-23/09<br>2012 | Semana<br>24-30/09<br>2012 | Variación<br>€ |
|---|---------------------------|----------------------------|----------------------------|----------------|
| ACEITE DE OLIVA VIRGEN EXTRA<br>Menos de 0,8° | Badajoz                   | 252,40                     | 270,40                     | 18,00          |
|   | Ciudad Real               | 255,00                     | 260,00                     | 5,00           |
|   | Córdoba                   | 266,35                     | 261,00                     | -5,35          |
|   | Granada                   | 265,00                     | 262,00                     | -3,00          |
|   | Jaén                      | 264,34                     | 259,45                     | -4,89          |
|   | Málaga                    | 255,00                     | 263,00                     | 8,00           |
|   | Sevilla                   | 245,83                     | 245,83                     | 0,00           |
|   | Tarragona<br>Toledo       | 249,42<br>258,00           | 261,44<br>260,00           | 12,02<br>2,00  |
| ACEITE DE OLIVA VIRGEN<br>De 0,8° a 2°        | Badajoz                   | 243,40                     | 261,40                     | 18,00          |
|   | Córdoba                   | 256,26                     | 260,00                     | 3,74           |
|   | Granada                   | 250,00                     | 255,00                     | 5,00           |
|   | Jaén                      | 259,95                     | 254,59                     | -5,36          |
|   | Sevilla                   | 237,55                     | 237,55                     | 0,00           |
|   | Tarragona                 | 240,41                     | 255,43                     | 15,03          |
|   | Toledo                    | 248,00                     | 250,00                     | 2,00           |
| ACEITE DE OLIVA LAMPANTE<br>Más de 2°         | Córdoba                   | 245,89                     | 248,26                     | 2,37           |
|   | Granada                   | 165,00                     | 165,00                     | 0,00           |
|   | Jaén                      | 252,50                     | 250,09                     | -2,41          |
|   | Málaga                    | 247,50                     | 258,00                     | 10,50          |
|   | Sevilla                   | 233,27                     | 233,27                     | 0,00           |
|   | Tarragona                 | 222,37                     | 228,39                     | 6,01           |
|   | Badajoz                   | 237,40                     | 252,40                     | 15,00          |
| ACEITE DE OLIVA REFINADO                      | Córdoba                   | 228,75                     | 249,39                     | 20,64          |
|   | Jaén                      | 232,85                     | 250,12                     | 17,27          |
|   | Tarragona                 | 255,40                     | 270,46                     | 15,05          |
| ACEITE DE ORUJO CRUDO                         | Córdoba                   | 97,28                      | 99,64                      | 2,36           |
|   | Jaén                      | 99,80                      | 128,00                     | 28,20          |
|   | Tarragona                 | 102,17                     | 120,20                     | 18,03          |
| ACEITE DE ORUJO REFINADO                      | Córdoba                   | 127,70                     | 118,50                     | -9,20          |
|   | Jaén                      | 135,49                     | 145,85                     | 10,36          |
|   | Tarragona                 | 150,25                     | 162,27                     | 12,02          |
| ACEITE DE GIRASOL REFINADO                    | Córdoba                   | 116,00                     | 113,00                     | -3,00          |
|   | Sevilla                   | 115,00                     | 108,50                     | -6,50          |
|   | Tarragona                 | 115,00                     | 111,50                     | -3,50          |
| SEMILLA DE GIRASOL                            | Andalucía                 | 56,40                      | 56,51                      | 0,11           |
|   | Centro-Norte              | 56,31                      | 55,19                      | -1,12          |

**I-5 PRECIOS EN MERCADOS REPRESENTATIVOS - FRUTAS Y HORTALIZAS**
**PRECIOS DE PRODUCTOS NACIONALES**

Mercados representativos de producción

Rgts. CE 1234/2007 y 543/2011

En €/100 kg, a salida agrupación de productores, envasado, sin I.V.A, incluyendo el precio del envase.

**CITRICOS**

| PRODUCTO   | MERCADO   | VARIEDAD<br>O TIPO | CAT. | CALIBRE<br>mm. | DIA/MES |        |        |        |        |
|------------|-----------|--------------------|------|----------------|---------|--------|--------|--------|--------|
|            |           |                    |      |                | 24/9    | 25/9   | 26/9   | 27/9   | 28/9   |
| CLEMENTINA | Castellón | -                  | I    | 1X2            | -       | 185,00 | 210,01 | -      | -      |
| LIMON      | Alicante  | -                  | I    | 1-3            | 115,00  | 121,00 | 122,00 | 115,00 | 122,00 |
|            | Málaga    | -                  | I    | 1-3            | 98,00   | 95,00  | 98,00  | 95,00  | 90,00  |
|            | Murcia    | -                  | I    | 1-3            | 110,00  | 109,00 | 115,00 | 110,00 | 120,00 |

**FRUTAS DE PEPITA**

| PRODUCTO    | MERCADO  | VARIEDAD<br>O TIPO | CAT. | CALIBRE<br>mm. | DIA/MES |        |        |        |        |
|-------------|----------|--------------------|------|----------------|---------|--------|--------|--------|--------|
|             |          |                    |      |                | 24/9    | 25/9   | 26/9   | 27/9   | 28/9   |
| MANZANA     | Girona   | Golden Delicious   | I    | 70-80          | 62,23   | 62,23  | 62,23  | 62,23  | 62,23  |
|             | Girona   | Royal Gala         | I    | 65-70          | 68,45   | 68,45  | 68,45  | 68,45  | 68,45  |
|             | Girona   | Granny Smith       | I    | 70-80          | 69,60   | 69,60  | 69,60  | 69,60  | 69,60  |
|             | Girona   | Red Delicious      | I    | 70-80          | 65,19   | 65,19  | 65,19  | 65,19  | 65,19  |
|             | Lleida   | Golden Delicious   | I    | 70-80          | 55,78   | 58,31  | 58,90  | 56,55  | 57,88  |
|             | Lleida   | Royal Gala         | I    | 65-70          | 68,74   | 68,70  | 68,00  | 68,70  | 65,48  |
|             | Lleida   | Granny Smith       | I    | 70-80          | 63,00   | 62,00  | 68,00  | -      | 66,67  |
|             | Zaragoza | Grupo Golden       | I    | 70-80          | -       | 55,22  | 58,50  | -      | 58,97  |
| PERA        | Lleida   | Blanquilla         | I    | 55-60          | 64,28   | 70,11  | 67,67  | 68,50  | 68,53  |
|             | Lleida   | Conferencia        | I    | 60-65          | 69,00   | 71,44  | 69,30  | 68,00  | 69,64  |
|             | Lleida   | Abate Fetel        | I    | 70-75          | 78,18   | 78,18  | 78,18  | 73,64  | 78,18  |
|             | Lleida   | Williams           | I    | 65-75          | -       | 64,00  | 63,00  | 67,00  | 65,00  |
|             | Lleida   | Ercolini           | I    | 55y-           | 79,40   | 84,00  | 81,00  | 82,00  | 82,00  |
|             | Lleida   | Limonera           | I    | 60-75          | -       | 69,90  | 71,24  | 71,17  | 70,33  |
|             | Lleida   | Red Bartlett       | I    | 60-65          | 58,00   | 57,00  | -      | 56,00  | 58,00  |
|             | Lleida   | Alejandrina        | I    | 65-70          | 52,00   | -      | 51,00  | 52,00  | 54,00  |
|             | Lleida   | Devoe              | I    | 60-65          | -       | -      | -      | 71,00  | -      |
| UVA DE MESA | Murcia   | Red Globe          | I    | -              | 94,00   | 94,00  | 94,00  | 94,00  | 94,00  |
|             | Murcia   | Autumn Royal       | I    | -              | 130,00  | 130,00 | 130,00 | 130,00 | 130,00 |

**FRUTAS DE HUESO**

| PRODUCTO  | MERCADO  | VARIEDAD<br>O TIPO | CAT. | CALIBRE<br>mm. | DIA/MES |       |       |       |       |
|-----------|----------|--------------------|------|----------------|---------|-------|-------|-------|-------|
|           |          |                    |      |                | 24/9    | 25/9  | 26/9  | 27/9  | 28/9  |
| CIRUELA   | Murcia   | Angeleno           | I    | 40y+           | 85,00   | 85,00 | 85,00 | 85,00 | 85,00 |
|           | Zaragoza | Ana Spath          | I    | 40y+           | 78,00   | 78,00 | 78,00 | -     | -     |
|           | Zaragoza | Reina Claudia      | I    | 35y+           | 64,51   | 69,59 | -     | -     | 67,24 |
|           | Zaragoza | President          | I    | 40y+           | -       | 84,93 | 81,30 | -     | -     |
| MELOCOTÓN | Huesca   | Pulpa amarilla     | I    | A/B            | 64,66   | 67,14 | 69,40 | 66,51 | 68,56 |
|           | Lleida   | Pulpa amarilla     | I    | A/B            | 66,50   | 64,91 | 63,70 | 64,68 | 62,34 |
|           | Lleida   | Pulpa blanca       | I    | A/B            | 71,00   | -     | 72,00 | 72,00 | 72,00 |
| NECTARINA | Lleida   | Pulpa amarilla     | I    | A/B            | 65,87   | 65,60 | 66,12 | 67,86 | 67,99 |
|           | Zaragoza | Pulpa amarilla     | I    | A/B            | 71,06   | 73,85 | 73,28 | 71,88 | 75,05 |

**I-5 PRECIOS EN MERCADOS REPRESENTATIVOS - FRUTAS Y HORTALIZAS**
**PRECIOS DE PRODUCTOS NACIONALES**

Mercados representativos de producción

Rgts. CE 1234/2007 y 543/2011

En €100 kg, a salida agrupación de productores, envasado, sin I.V.A, incluyendo el precio del envase.

**HORTALIZAS**

| PRODUCTO    | MERCADO  | VARIEDAD<br>O TIPO               | CAT. | CALIBRE<br>mm. | DIA/MES |        |        |        |        |
|-------------|----------|----------------------------------|------|----------------|---------|--------|--------|--------|--------|
|             |          |                                  |      |                | 24/9    | 25/9   | 26/9   | 27/9   | 28/9   |
| AJO         | Córdoba  | Blanco                           | I    | 50-80          | 225,00  | 225,00 | 225,00 | 225,00 | 225,00 |
|             | Cuenca   | Blanco                           | I    | 50-80          | 173,44  | 173,44 | 173,44 | 173,44 | 173,44 |
|             | Cuenca   | Morado                           | I    | 50-80          | 220,50  | 220,50 | 220,50 | 220,50 | 220,50 |
| BERENJENA   | Almería  | Alargada                         | I    | 40y+           | 64,36   | 60,00  | 58,98  | 64,46  | 62,59  |
| CALABACIN   | Almería  | -                                | I    | 14-21          | 56,23   | 52,94  | 55,56  | 55,00  | 55,47  |
| CEBOLLA     | Albacete | Amarilla                         | I    | -              | 34,38   | 34,38  | 34,38  | 34,38  | 34,38  |
| CHAMPIÑÓN   | La Rioja | Cerrado                          | I    | 30-65          | 148,68  | 150,36 | 150,46 | 151,89 | 156,51 |
| COLIFLOR    | La Rioja | Coronada                         | I    | -              | 63,64   | 63,64  | 63,64  | 63,64  | 63,64  |
| JUDIA VERDE | Almería  | Plana                            | I    | -              | 161,11  | -      | 156,11 | 150,00 | 150,56 |
| PEPINO      | Almería  | Corto                            | I    | -              | 36,50   | 36,50  | 38,00  | 37,50  | 45,00  |
| PIMIENTO    | Almería  | Cuadrado color (rojo y amarillo) | I    | 70y+           | 72,73   | -      | 71,11  | -      | 67,78  |
|             | Almería  | Cuadrado verde                   | I    | 70y+           | 60,13   | 52,29  | 49,67  | 49,02  | 50,00  |
|             | Almería  | Verde alargado                   | I    | 40y+           | 84,44   | -      | 77,65  | -      | 71,76  |
|             | Murcia   | Cuadrado color (rojo y amarillo) | I    | 70y+           | 65,00   | 65,00  | 65,00  | 65,00  | 65,00  |
|             | Murcia   | Cuadrado verde                   | I    | 70y+           | 65,00   | 65,00  | 65,00  | 65,00  | 65,00  |
| TOMATE      | Almería  | Redondo                          | I    | 57-100         | 69,84   | 69,84  | 69,84  | 69,84  | 69,84  |
|             | Murcia   | Redondo                          | I    | 57-100         | 74,32   | 74,32  | 74,32  | 74,32  | 74,32  |

|   |
|---|
| <b>I-6 PRECIOS EN MERCADOS REPRESENTATIVOS VACUNO Y OVINO</b> |
|---|

### A) BOVINO

**1.- PRECIO MEDIO NACIONAL ( Euro/100 kg Canal) DE CANALES DE BOVINO PESADO  
SEGÚN MODELO COMUNITARIO DE CLASIFICACIÓN R(CE) Nº 1249/2008.**

| CATEGORÍA  | CLASE DE CONFORMACIÓN Y DE ESTADO DE ENGRASAMIENTO | Semana 17-23/09 2012 | Semana 24-30/09 2012 | Variación |
|--|--|----------------------|----------------------|-----------|
| <b>Categoría A: Canales de machos jóvenes sin castrar de más de un año y menos de dos años</b> | Muy buena y poco cubierta (U-2)                    | 403,91               | 403,71               | -0,20     |
|  | Muy buena y cubierta (U-3)                         | 402,25               | 401,35               | -0,90     |
|  | Precio medio ponderado Categoría U                 | 402,86               | 402,22               | -0,64     |
|  | Buena y poco cubierta (R-2)                        | 390,05               | 382,05               | -8,00     |
|  | Buena y cubierta (R-3)                             | 384,30               | 379,14               | -5,16     |
|  | Precio medio ponderado Categoría R                 | 386,43               | 380,22               | -6,21     |
| <b>Categoría D: Canales de hembras que hayan parido</b>  | Mediocre y poco cubierta (P-2)                     | 224,08               | 217,82               | -6,25     |
|  | Mediocre y cubierta (P-3)                          | 186,26               | 181,46               | -4,80     |
|  | Precio medio ponderado Categoría P                 | 198,74               | 193,46               | -5,28     |
|  | Buena y cubierta (R-3)                             | 237,56               | 246,48               | 8,92      |
|  | Buena y grasa (R-4)                                | 316,16               | 319,40               | 3,23      |
|  | Precio medio ponderado Categoría R                 | 257,21               | 264,71               | 7,50      |
| <b>Categoría E: Canales de otras hembras</b>   | Muy buena y poco cubierta (U-2)                    | 413,96               | 415,41               | 1,45      |
|  | Muy buena y cubierta (U-3)                         | 411,26               | 411,01               | -0,25     |
|  | Precio medio ponderado Categoría U                 | 412,67               | 413,30               | 0,63      |
|  | Buena y poco cubierta (R-2)                        | 390,82               | 388,15               | -2,68     |
|  | Buena y cubierta (R-3)                             | 393,60               | 394,96               | 1,36      |
|  | Buena y grasa (R-4)                                | 366,02               | 371,99               | 5,97      |
| <b>Categoría E: Canales de otras hembras</b>   | Precio medio ponderado Categoría R                 | 389,89               | 389,44               | -0,45     |
|  | Menos buena y poco cubierta (O-2)                  | 341,83               | 349,00               | 7,18      |
|  | Menos buena y cubierta (O-3)                       | 362,25               | 362,31               | 0,06      |
|  | Menos buena y grasa (O-4)                          | 343,48               | 343,45               | -0,03     |
|  | Precio medio ponderado Categoría O                 | 350,47               | 354,37               | 3,90      |

**I-6 PRECIOS EN MERCADOS REPRESENTATIVOS VACUNO Y OVINO****2.-PRECIO MEDIO NACIONAL DEL BOVINO (Euro/100 kg)**

| <b>BOVINO VIVO</b>                   | <b>Semana<br/>17-23/09<br/>2012</b> | <b>Semana<br/>24-30/09<br/>2012</b> | <b>Variación</b> |
|--------------------------------------|-------------------------------------|-------------------------------------|------------------|
| Machos hasta 480 Kg. vivo            | 227,16                              | 224,92                              | -2,24            |
| Machos de más de 480 kg. vivo        | 216,53                              | 214,17                              | -2,36            |
| Hembras que hayan parido             | 114,44                              | 114,48                              | 0,03             |
| Otras hembras de hasta 380 Kg. vivo  | 228,11                              | 227,46                              | -0,65            |
| Otras hembras de más de 380 Kg. vivo | 222,19                              | 221,73                              | -0,46            |

**3.-PRECIO MEDIO NACIONAL DE OTROS ANIMALES DE LA ESPECIE BOVINA ( R(CE) N° 2273/2002).**

| <b>OTROS BOVINOS</b>                                 | <b>Semana<br/>17-23/09<br/>2012</b> | <b>Semana<br/>24-30/09<br/>2012</b> | <b>Variación</b> |
|--|-------------------------------------|-------------------------------------|------------------|
| Terneros de ocho días a cuatro semanas               |                                     |                                     |                  |
| tipo frisón/país                                     | 94,75                               | 98,50                               | 3,75             |
| tipo cruzado   | 313,00                              | 311,75                              | -1,25            |
| <i>Media ponderada nacional (Euro/Cabeza )</i>       | 203,88                              | 205,13                              | 1,25             |
| Bovinos ligeros comprendidos entre seis y doce meses |                                     |                                     |                  |
| tipo frisón/país                                     | 176,40                              | 173,49                              | -2,91            |
| tipo cruzado   | 248,34                              | 245,43                              | -2,91            |
| <i>Media ponderada nacional (Euro/100 kg Vivo )</i>  | 223,16                              | 220,25                              | -2,91            |

**B) CORDEROS****1.-PRECIOS MEDIOS NACIONALES DE CANALES DE OVINO FRESCAS O REFRIGERADAS R(CE) N° 315/2002  
. Euro/100 Kg Canal**

| <b>CORDEROS I y II</b>           | <b>Semana<br/>17-23/09<br/>2012</b> | <b>Semana<br/>24-30/09<br/>2012</b> | <b>Variación</b> |
|----------------------------------|-------------------------------------|-------------------------------------|------------------|
| Corderos I (12 a 13 kg/canal)    | 670,52                              | 670,52                              | 0,00             |
| Corderos II (13,1 a 16 kg/canal) | 547,16                              | 547,16                              | 0,00             |
| <i>Media ponderada</i>           | 608,84                              | 608,84                              | 0,00             |

**2.-PRECIOS MEDIOS DE CANALES DE OVINO FRESCAS O REFRIGERADAS EN LOS MERCADOS NACIONALES REPRESENTATIVOS PARA LA C.E.**

| <b>MERCADO REPRESENTATIVO<br/>Cordero 9-19 kg</b> | <b>Semana<br/>17-23/09<br/>2012</b> | <b>Semana<br/>24-30/09<br/>2012</b> | <b>Variación</b> |
|---|-------------------------------------|-------------------------------------|------------------|
| Barcelona   | 648,38                              | 650,98                              | 2,60             |
| Madrid  | 733,66                              | 733,66                              | 0,00             |
| Valencia  | 722,82                              | 722,82                              | 0,00             |
| Albacete  | 656,03                              | 656,03                              | 0,00             |
| Extremadura                                       | 646,55                              | 645,47                              | -1,08            |
| Medina del Campo                                  | 638,33                              | 638,33                              | 0,00             |
| Talavera de la Reina                              | 653,94                              | 661,15                              | 7,21             |
| Zaragoza  | 648,43                              | 648,43                              | 0,00             |
| <i>Media ponderada nacional</i>                   | 649,22                              | 649,83                              | 0,61             |

**PRECIOS EN MERCADOS REPRESENTATIVOS - PRODUCTOS GANADEROS****D) - PORCINO**

CLASIFICACIÓN EUROPEA (CE) Nº 1249/2008.

Euro/100 kg Canal

| MERCADO REPRESENTATIVO                | Clase E              |                      |             | Clase U              |                      |             | Cat. II              |                      |             |
|---------------------------------------|----------------------|----------------------|-------------|----------------------|----------------------|-------------|----------------------|----------------------|-------------|
|                                       | Semana 17-23/09 2012 | Semana 24-30/09 2012 | Variación   | Semana 17-23/09 2012 | Semana 24-30/09 2012 | Variación   | Semana 17-23/09 2012 | Semana 24-30/09 2012 | Variación   |
| <b>LONJAS</b>                         |                      |                      |             |                      |                      |             |                      |                      |             |
| Ebro                                  | 191,54               | 191,61               | 0,07        | 189,92               | 189,92               | 0,00        | 188,38               | 188,38               | 0,00        |
| Mercalleida                           | 190,77               | 190,83               | 0,07        | 189,15               | 189,15               | 0,00        | 187,61               | 187,61               | 0,00        |
| Segovia                               | 196,64               | 196,71               | 0,07        | 194,97               | 194,97               | 0,00        | 200,20               | 200,20               | 0,00        |
| Silleda                               | 198,24               | 199,54               | 1,30        | 196,56               | 197,78               | 1,22        | --                   | --                   | --          |
| Conjunto de Lonjas<br>Media Ponderada | 192,43               | 192,55               | 0,12        | 190,80               | 190,85               | 0,05        | 190,51               | 190,51               | 0,00        |
| <b>MATADEROS</b><br>Media Ponderada   | 194,00               | 197,13               | 3,13        | 192,35               | 195,39               | 3,04        | 188,31               | 191,41               | 3,11        |
| <b>Media Nacional</b>                 | <b>193,22</b>        | <b>194,84</b>        | <b>1,62</b> | <b>191,58</b>        | <b>193,12</b>        | <b>1,55</b> | <b>189,41</b>        | <b>190,96</b>        | <b>1,55</b> |

PORCINO: REVISIÓN DE LA SERIE DESDE ENERO 2012 (semana 12-ISC del 28 de marzo de 2012)

**PRECIOS EN MERCADOS REPRESENTATIVOS - PRODUCTOS GANADEROS - PORCINO.****E) - PORCINO PRECOZ**  
**LECHONES, OTRAS CALIDADES.**

Euro/100 Kg vivo

| <b>LECHONES</b>            | <b>Semana<br/>17-23/09<br/>2012</b> | <b>Semana<br/>24-30/09<br/>2012</b> | <b>Variación</b> |
|----------------------------|-------------------------------------|-------------------------------------|------------------|
| Normal.Base 20kg de peso.  | 195,31                              | 203,04                              | 7,73             |
| Segovia.Base 20kg de peso. | 205,00                              | 210,00                              | 5,00             |
| Lleida.Base 20kg de peso.  | 170,00                              | 177,50                              | 7,50             |
| <b>CERDOS CEBADOS</b>      |                                     |                                     |                  |
| Categoría U                | 147,51                              | 148,70                              | 1,19             |
| <b>Cerdas de Desvieje</b>  |                                     |                                     |                  |
| Cerdas de Desvieje         | 91,28                               | 91,28                               | 0,00             |

PORCINO: REVISIÓN DE LAS SERIES DE LECHONES Y CERDAS DESDE ENERO 2012 (semana 12-ISC del 28 de marzo de 2012)

**F) -TRONCO IBÉRICO**

Euro/100 kg Vivo

| <b>LECHONES</b>                      | <b>Semana<br/>17-23/09<br/>2012</b> | <b>Semana<br/>24-30/09<br/>2012</b> | <b>Variación</b> |
|--------------------------------------|-------------------------------------|-------------------------------------|------------------|
| Base 23 Kg.                          | 211,31                              | 223,40                              | 12,09            |
| <b>DESVIEJE</b>                      |                                     |                                     |                  |
| Reproductores de desvieje            | 104,35                              | 104,35                              | 0,00             |
| <b>CEBADOS</b>                       |                                     |                                     |                  |
| Marranillos, de 35 a 60 Kg.          | --                                  | --                                  | --               |
| Primals, de 60 a 100 Kg.             | 253,00                              | 166,25                              | -86,75           |
| Cerdos cebados de pienso (extensivo) | 176,12                              | 176,61                              | 0,49             |
| Cerdos cebados de bellota            | --                                  | --                                  | --               |



GOBIERNO  
DE ESPAÑA

MINISTERIO  
DE AGRICULTURA, ALIMENTACIÓN  
Y MEDIO AMBIENTE