



27 de junio 2012

Índice:

1. Precios Medios Nacionales, comentarios y gráficos

2. Precios en Mercados Representativos UE

- 2.1 Cereales
- 2.2 Vinos de mesa
- 2.3 Aceites y Semillas
- 2.4 Frutas y Hortalizas
- 2.5 Vacuno
- 2.6 Ovino
- 2.7 Porcino



GOBIERNO
DE ESPAÑA

MINISTERIO
DE AGRICULTURA, ALIMENTACIÓN
Y MEDIO AMBIENTE

SECRETARÍA GENERAL TÉCNICA

Subdirección General de Estadística

sgestadi@magrama.es

<http://www.magrama.gob.es/es/estadistica/temas/default.aspx>

Publicación elaborada por la
Secretaría General Técnica
Subdirección General de Estadística



MINISTERIO DE AGRICULTURA, ALIMENTACIÓN Y MEDIO AMBIENTE

Edita

© Ministerio de Agricultura, Alimentación y Medio Ambiente
Secretaría General Técnica
Centro de Publicaciones
Catálogo de Publicaciones de la Administración General del Estado:
<http://publicacionesoficiales.boe.es/>

N.I..P.O.: 280-12-019-0

Se permite la utilización, copia o reproducción de los datos de este Boletín siempre que se cite expresamente su procedencia

CEREALES (=): Descenso en la cotización del trigo blando panificable (-0,26%), cebada pienso (-0,55%) y subida del maíz grano (0,34%) y arroz cáscara (1,75%).

VINO DE MESA (▲): Continúa el ascenso en la cotización del vino de mesa; vino blanco (2,99%) y vino tinto (4,96%).

ACEITES VEGETALES (▼): Descenso en los precios de los aceites vegetales; oliva virgen (-0,27%), oliva lampante (-0,29%) y refinado de girasol (-0,70%).

CITRICOS (▲): Fuerte incremento del precio del limón (7,88%).

FRUTA DE HUESO: Desigual comportamiento en los diferentes productos; incremento en albaricoque (4,96%) y descenso en melocotón (-9,76%).

HORTALIZAS: Con excepción del pimiento verde tipo italiano (4,45%) y el ajo seco (0,59%), el resto de las hortalizas objeto de seguimiento experimentan retrocesos, los más acusados son en melón Piel de Sapo (-30,66%), judía verde tipo plana (-9,88%) y sandía con pepitas (-6,53%). Sube la patata (1,36%)

VACUNO (=): Sin cambios significativos en los precios del mercado de las canales de añojo, con ligera subida en la ternera (0,42%). Repunte en las cotizaciones del vacuno de vida (1,13%).

CORDERO (=): Leve ascenso en los precios las canales de cordero (0,90% cordero 9-19kg y 0,85% cordero 12-16 kg).

PORCINO (=): No hay cambios que registrar en el cerdo cebado, respeto al período anterior. Repetición en las cotizaciones del lechón de base 20kg.

POLLOS (=): Los precios de las canales de pollo prácticamente estables (-0,39%).

HUEVOS (▲): Subida de los huevos de la Clase L (0,79%), sin variaciones en los de menor gramaje (Clase M).

CONEJO (=): Otra semana más se repiten los precios del conejo vivo de granja.

PRODUCTOS AGRARIOS (especificaciones)		Semana 24 11-17/06 2012	Semana 25 18-24/06 2012	Variación semanal euros	Variación semanal %
AGRICOLAS					
(1)	Trigo blando panificable (€/t)	242,25	241,61	-0,64	-0,26
(1)	Cebada pienso (€/t)	217,44	216,25	-1,19	-0,55
(1)	Maíz grano (€/t)	223,63	224,40	0,77	0,34
(4)	Arroz cáscara (€/t)	306,27	311,62	5,35	1,75
(1)	Alfalfa (€/t)	183,62	183,97	0,35	0,19
(2)	Vino blanco sin indicación geográfica (€/hgdo)	3,34	3,44	0,10	2,99
(2)	Vino tinto sin indicación geográfica (€/hgdo, 12p. color)	3,63	3,81	0,18	4,96
(3)	Aceite de oliva virgen de 0,8 a 2° (€/100 kg)	166,77	166,32	-0,45	-0,27
(3)	Aceite de oliva lampante, más de 2° (€/100 kg)	156,30	155,84	-0,46	-0,29
(3)	Aceite de orujo crudo (€/100 kg)	77,91	77,91	0,00	0,00
(3)	Aceite girasol refinado (€/100 kg)	105,42	104,68	-0,74	-0,70
(4)	Limón (€/100 kg)	30,43	32,83	2,40	7,88
(4)	Albaricoque (€/100 kg)	54,99	57,72	2,73	4,96
(4)	Melocotón (€/100 kg)	62,23	56,15	-6,07	-9,76
(4)	Ajo seco (€/100kg)	144,63	145,48	0,85	0,59
(4)	Judía verde tipo plana (€/100 kg)	197,67	178,14	-19,52	-9,88
(4)	Lechuga Romana (€/100 kg)	32,37	31,13	-1,24	-3,84
(4)	Melón Piel de Sapo (€/100 kg)	32,63	22,63	-10,00	-30,66
(4)	Pimiento verde tipo italiano (€/100 kg)	39,69	41,46	1,76	4,45
(4)	Sandía con pepitas (€/100 kg)	20,74	19,39	-1,35	-6,53
(4)	Tomate liso (€/100 kg)	33,81	33,16	-0,65	-1,93
(4)	Patata (€/100 kg)	20,53	20,81	0,28	1,36
GANADEROS					
(5)	Ternera, conjunto clases (€/100 kg canal)	367,52	369,07	1,55	0,42
(5)	Añojo, buena conformación (€/100 kg canal)	365,38	365,40	0,02	0,01
(5)	Bovino vivo, conjunto categorías (€/100 kg vivo)	195,04	197,25	2,21	1,13
(5)	Corderos 9-19 kilos (€/100 kg canal)	526,44	531,18	4,74	0,90
(5)	Corderos 12-16 kilos (€/100 kg canal)	502,56	506,83	4,27	0,85
(5)	Porcino 60-55% magro (€/100 kg canal)	179,29	179,27	-0,02	-0,01
(5)	Porcino 50-55% magro (€/100 kg canal)	177,60	178,09	0,49	0,28
(5)	Porcino <50% magro (€/100 kg canal)	175,16	175,58	0,42	0,24
(5)	Lechón 20 kg (€/unidad)	42,66	42,66	0,00	0,00
(6)	Pollo, media de canales del 83% y 65% rdto. (€/100 kg canal)	182,85	182,14	-0,71	-0,39
(7)	Huevos - Clase L (€/docena)	1,27	1,28	0,01	0,79
(7)	Huevos - Clase M (€/docena)	1,16	1,16	0,00	0,00
(8)	Conejo 1,8-2,2 kilo, vivo (€/100 kg)	178,53	178,53	0,00	0,00

Posición comercial: (1) Entrada industria ; (2) Salida bodega; (3) Salida almazara; (4) Granel; s/árbol, finca,almacén agricultor,alhóndiga,lonja; (5) Entrada matadero; (6) Salida muelle matadero; (7) Salida muelle centro de embalaje; (8) Salida granja; (9) Precio pagado al ganadero

PORCINO: REVISIÓN DE LAS SERIES DE PORCINO SEUROP Y LECHONES DESDE ENERO DE 2012 (semana 12 - ISC del 28 marzo 2012)

PRECIOS MEDIOS NACIONALES

■ antepenúltima campaña
■ penúltima campaña
■ campaña actual

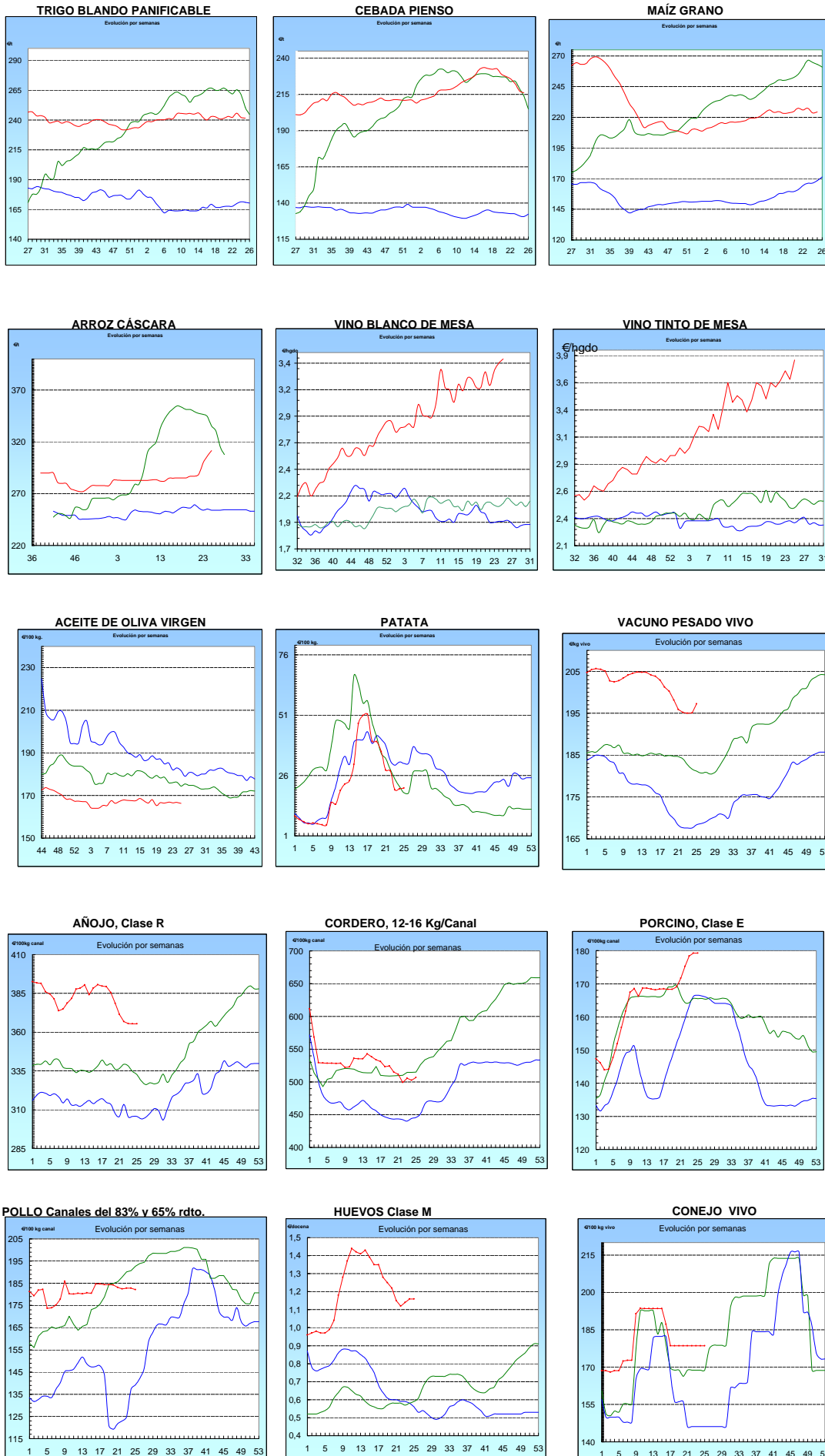

I-2 PRECIOS EN MERCADOS REPRESENTATIVOS - CEREALES

Precios en €/T.
Trigos Rgto. CE 1784/03

Precios de comercio al por mayor. Mercancía nacional y/o importada, sobre vehículo en posición almacén

PRODUCTO	MERCADO REPRESENTATIVO	Semana 11-17/06 2012	Semana 18-24/06 2012	Variación
TRIGO BLANDO PANIFICABLE	Alava	218,00	218,00	0,00
	Albacete	225,00	225,00	0,00
	Avila	215,00	214,00	-1,00
	Barcelona	230,00	224,00	-6,00
	Burgos	217,75	217,42	-0,33
	Cadiz	239,00	228,00	-11,00
	Cantabria	225,00	220,00	-5,00
	Córdoba	228,00	222,00	-6,00
	Cuenca	225,00	225,00	0,00
	Gerona	230,00	224,00	-6,00
	Huesca	217,00	217,00	0,00
	León	218,00	218,00	0,00
	Orense	230,00	230,00	0,00
	Palencia	216,40	214,60	-1,80
	Rioja	218,00	218,00	0,00
	Salamanca	215,60	214,40	-1,20
	Sevilla	238,20	227,60	-10,60
	Soria	216,83	216,63	-0,20
	Tarragona	223,00	220,00	-3,00
	Teruel	232,00	225,00	-7,00
Valencia	223,00	226,00	3,00	
Valladolid	218,50	214,20	-4,30	
Zamora	218,10	216,30	-1,80	
Zaragoza	224,00	224,00	0,00	
TRIGO DURO	Burgos	250,00	248,50	-1,50
	Córdoba	256,00	264,00	8,00
	Zamora	262,00	260,00	-2,00
	Zaragoza	270,00	270,00	0,00

I-2 PRECIOS EN MERCADOS REPRESENTATIVOS - CEREALES

Precios en €/T.
Cebada Rto. CE 1784/03

Precios de comercio al por mayor. Mercancía nacional y/o importada, sobre vehículo en posición almacén

PRODUCTO	MERCADO REPRESENTATIVO	Semana 11-17/06 2012	Semana 18-24/06 2012	Variación
CEBADA PIENSO	Alava	210,00	210,00	0,00
	Albacete	202,30	202,30	0,00
	Avila	212,00	210,00	-2,00
	Barcelona	218,00	216,00	-2,00
	Burgos	212,87	212,20	-0,67
	Cantabria	216,00	214,00	-2,00
	Ciudad Real	205,90	205,90	0,00
	Coruña	227,00	227,00	0,00
	Gerona	218,00	216,00	-2,00
	Granada	210,00	210,00	0,00
	Guadalajara	201,20	206,00	4,80
	Huesca	199,80	200,60	0,80
	Leon	221,00	220,00	-1,00
	Lerida	207,00	209,00	2,00
	Murcia	210,00	210,00	0,00
	Navarra	210,00	210,00	0,00
	Orense	227,00	227,00	0,00
	Palencia	211,60	209,80	-1,80
	Rioja	210,00	210,00	0,00
	Salamanca	211,80	209,10	-2,70
	Segovia	208,40	208,20	-0,20
	Sevilla	200,50	213,90	13,40
	Soria	206,20	205,80	-0,40
	Tarragona	209,00	216,00	7,00
	Teruel	210,00	205,00	-5,00
	Toledo	208,60	208,60	0,00
Valladolid	211,50	209,00	-2,50	
Zaragoza	210,00	205,00	-5,00	
CEBADA MALTA	Burgos	245,00	245,00	0,00
	Guadalajara	230,00	230,00	0,00
	Huesca	230,00	230,00	0,00
	Navarra	224,00	224,00	0,00
	Palencia	245,00	245,00	0,00
	Segovia	240,00	240,00	0,00

I-2 PRECIOS EN MERCADOS REPRESENTATIVOS - CEREALES

Precios en €/T.
 Maíz Rgto. CE 1784/03
 Arroz cáscara Rgto. CE 1785/03

Maíz grano, precios de comercio al por mayor. Mercancia nacional y/o importada, sobre vehículo en almacén
 Arroz cáscara precios a salida almacén agricultor

PRODUCTO	MERCADO REPRESENTATIVO	Semana 11-17/06 2012	Semana 18-24/06 2012	Variación
MAIZ-GRANO	Albacete	221,70	221,70	0,00
	Asturias	229,00	226,00	-3,00
	Avila	228,00	227,00	-1,00
	Badajoz	226,00	225,00	-1,00
	Barcelona	228,00	223,00	-5,00
	Coruña	226,00	226,00	0,00
	Gerona	228,00	223,00	-5,00
	Huesca	217,80	219,40	1,60
	León	228,00	227,00	-1,00
	Lérida	218,00	220,00	2,00
	Madrid	219,00	220,00	1,00
	Murcia	210,00	216,00	6,00
	Navarra	226,00	220,00	-6,00
	Pontevedra	228,00	227,00	-1,00
	Rioja	229,00	225,00	-4,00
	Salamanca	226,50	225,40	-1,10
	Sevilla	220,00	227,40	7,40
	Tarragona	220,00	214,00	-6,00
	Teruel	221,00	218,00	-3,00
	Valencia	233,00	227,00	-6,00
Valladolid	229,00	226,80	-2,20	
Zaragoza	225,00	220,00	-5,00	
ARROZ CASCARA	Valencia Japónica (Redondo)	320,00	320,00	0,00
ARROZ BLANCO EXTRA	Tarragona	580,00	580,00	0,00
	Valencia	545,00	545,00	0,00

**I-3 PRECIOS EN MERCADOS REPRESENTATIVOS
VINOS BLANCO Y TINTO SIN INDICACION GEOGRAFICA
Reglamentos C.E 479/2008 y 436/2009**

**En €/hgdo, salida bodega, a granel, pago al contado sin I.V.A.
Precio de vino tinto referido al producto de 12 puntos de color**

PRODUCTO	MERCADO REPRESENTATIVO	Semana 11-17/06 2012	Semana 18-24/06 2012	Variación €
VINO BLANCO	Albacete	3,86	4,14	0,29
	Badajoz	4,05	4,05	0,00
	Ciudad Real	3,56	3,76	0,20
	Cuenca	3,50	3,57	0,07
	Toledo	2,61	2,40	-0,21
VINO TINTO	Albacete	4,24	4,57	0,32
	Ciudad Real	3,25	3,32	0,07
	Cuenca	3,66	3,90	0,24
	Murcia	2,79	3,12	0,33
	Toledo	3,25	3,42	0,17
	Valencia	3,75	3,77	0,02

I-4 PRECIOS EN MERCADOS REPRESENTATIVOS DE ACEITES

Aceites. Precios sobre almazara, en €/100 kg, sin I.V.A.Rgtos C.E. 865/04 y 826/08

Semilla de girasol. Precios en centros de demanda, en €/100 kg, sin I.V.A. Rgto C.E.E. 3405/93

PRODUCTO Y ESPECIFICACIONES	MERCADO REPRESENTATIVO	Semana 11-17/06 2012	Semana 18-24/06 2012	Variación €
ACEITE DE OLIVA VIRGEN EXTRA Menos de 0,8°	Badajoz	177,30	177,30	0,00
	Ciudad Real	175,00	174,00	-1,00
	Córdoba	180,87	175,18	-5,69
	Granada	182,00	181,00	-1,00
	Jaén	175,78	174,97	-0,81
	Málaga	176,00	176,00	0,00
	Sevilla	185,76	183,76	-2,00
	Tarragona Toledo	177,30 178,00	177,30 176,00	0,00 -2,00
ACEITE DE OLIVA VIRGEN De 0,8° a 2°	Badajoz	171,30	171,30	0,00
	Córdoba	166,14	164,32	-1,82
	Granada	165,00	167,00	2,00
	Jaén	166,88	166,70	-0,18
	Sevilla	170,10	168,88	-1,22
	Tarragona	168,28	168,28	0,00
	Toledo	167,00	164,00	-3,00
ACEITE DE OLIVA LAMPANTE Más de 2°	Córdoba	159,15	156,18	-2,97
	Granada	150,00	152,00	2,00
	Jaén	156,34	156,50	0,16
	Málaga	159,50	159,50	0,00
	Sevilla	157,75	157,83	0,08
	Tarragona	153,26	153,26	0,00
	Badajoz	159,30	159,30	0,00
ACEITE DE OLIVA REFINADO	Córdoba	167,38	167,38	0,00
	Jaén	168,90	168,90	0,00
	Sevilla	162,00	162,00	0,00
	Tarragona	168,28	168,28	0,00
ACEITE DE ORUJO CRUDO	Córdoba	78,40	78,40	0,00
	Jaén	77,20	77,20	0,00
	Tarragona	78,13	78,13	0,00
ACEITE DE ORUJO REFINADO	Córdoba	111,00	111,50	0,50
	Jaén	109,50	109,00	-0,50
	Tarragona	109,38	109,38	0,00
ACEITE DE GIRASOL REFINADO	Córdoba	106,50	105,50	-1,00
	Sevilla	104,78	104,55	-0,22
	Tarragona	105,00	104,00	-1,00

I-5 PRECIOS EN MERCADOS REPRESENTATIVOS - FRUTAS Y HORTALIZAS
PRECIOS DE PRODUCTOS NACIONALES

Mercados representativos de producción

Rgtos. CE 1234/2007 y 543/2011

En €/100 kg, a salida agrupación de productores, envasado, sin I.V.A, incluyendo el precio del envase.

CITRICOS

PRODUCTO	MERCADO	VARIEDAD O TIPO	CAT.	CALIBRE mm.	DIA/MES				
					18/6	19/6	20/6	21/6	22/6
LIMON	Alicante	Verna	I	3-4	68,43	66,67	67,49	68,47	69,87
	Málaga	Verna	I	3-4	57,00	58,00	57,00	55,00	58,00
	Murcia	Verna	I	3-4	69,00	70,00	71,36	71,50	69,00

FRUTAS DE PEPITA

PRODUCTO	MERCADO	VARIEDAD O TIPO	CAT.	CALIBRE mm.	DIA/MES				
					18/6	19/6	20/6	21/6	22/6
MANZANA	Girona	Golden Delicious	I	70-80	53,26	53,26	53,26	53,26	53,26
	Girona	Granny Smith	I	70-80	67,24	67,24	67,24	67,24	67,24
	Lleida	Golden Delicious	I	70-80	49,98	48,64	50,08	49,84	49,05
PERA	Lleida	Conferencia	I	60-65	55,49	57,76	55,07	57,89	56,75

°1

PRODUCTO	MERCADO	VARIEDAD O TIPO	CAT.	CALIBRE mm.	DIA/MES				
					18/6	19/6	20/6	21/6	22/6
ALBARICOQUE	Murcia	Búlida	I	45-50	80,00	80,00	80,00	80,00	80,00
CEREZA	Zaragoza	Conjunto variedades	I	22y+	213,24	194,07	198,50	198,74	188,49
MELOCOTÓN	Lleida	Pulpa amarilla	I	A/B	79,31	79,31	83,63	83,63	83,63
	Lleida	Paraguay	I	A/B	120,00	120,00	124,52	124,52	124,52
	Murcia	Pulpa amarilla	I	A/B	78,58	78,58	78,58	78,58	78,58
	Murcia	Paraguay	I	A/B	180,00	180,00	180,00	180,00	180,00
NECTARINA	Lleida	Pulpa amarilla	I	A/B	114,62	114,62	111,93	111,93	111,93
	Lleida	Pulpa amarilla	I	A/B	-	-	118,34	118,34	118,34

I-5 PRECIOS EN MERCADOS REPRESENTATIVOS - FRUTAS Y HORTALIZAS
PRECIOS DE PRODUCTOS NACIONALES

Mercados representativos de producción

Rgts. CE 1234/2007 y 543/2011

En €100 kg, a salida agrupación de productores, envasado, sin I.V.A, incluyendo el precio del envase.

HORTALIZAS

PRODUCTO	MERCADO	VARIEDAD O TIPO	CAT.	CALIBRE mm.	DIA/MES				
					18/6	19/6	20/6	21/6	22/6
AJO	Cuenca	Blanco	I	50-80	208,58	208,58	208,58	208,58	208,58
	Cuenca	Morado	I	50-80	210,55	210,55	210,55	210,55	210,55
BERENJENA	Almería	Alargada	I	40y+	27,45	31,20	28,76	26,14	26,80
CALABACIN	Almería	-	I	14-21	31,67	27,17	26,67	26,67	25,56
CHAMPIÑÓN	La Rioja	Cerrado	I	30-65	139,30	141,17	139,14	137,58	140,63
COLIFLOR	La Rioja	Coronada	I	16-20	45,45	45,45	45,45	45,45	45,45
JUDIA VERDE	Almería	Plana	I	-	142,00	145,95	142,94	145,45	-
MELON	Almería	Piel de Sapo	I	-	35,39	30,00	24,29	28,57	30,00
	Murcia	Amarillo	I	-	50,00	50,00	50,00	50,00	50,00
	Murcia	Galia	I	800-1.250 gr	50,00	50,00	50,00	50,00	50,00
PEPINO	Almería	Corto	I	-	21,11	21,11	18,89	18,17	20,92
PIMIENTO	Almería	Verde Alargado	I	40y+	42,22	42,22	42,22	42,22	42,22
	Murcia	Cuadrado color (rojo y amarillo)	I	70y+	94,21	94,21	94,21	94,21	94,21
	Murcia	Cuadrado verde	I	70y+	78,51	78,51	78,51	78,51	78,51
SANDIA	Murcia	Con pepitas	I	-	22,00	22,00	22,00	22,00	22,00
	Murcia	Sin pepitas	I	-	37,00	37,00	37,00	37,00	37,00
TOMATE	Almería	Redondo	I	57-100	31,09	28,00	32,00	32,00	35,39
	Almería	Racimo	I	M/MM/G/GG	32,00	27,00	28,00	30,00	35,00
	Murcia	Redondo	I	57-100	60,42	60,42	60,42	60,42	60,42
ZANAHORIA	Cádiz	-	I	-	48,00	48,00	48,00	48,00	48,00

I-6 PRECIOS EN MERCADOS REPRESENTATIVOS VACUNO Y OVINO

A) BOVINO

**1.- PRECIO MEDIO NACIONAL (Euro/100 kg Canal) DE CANALES DE BOVINO PESADO
SEGÚN MODELO COMUNITARIO DE CLASIFICACIÓN R(CE) Nº 1249/2008.**

CATEGORÍA	CLASE DE CONFORMACIÓN Y DE ESTADO DE ENGRASAMIENTO	Semana 11-17/06 2012	Semana 18-24/06 2012	Variación
Categoría A: Canales de machos jóvenes sin castrar de más de un año y menos de dos años	Muy buena y poco cubierta (U-2)	388,73	380,49	-8,24
	Muy buena y cubierta (U-3)	379,85	379,62	-0,23
	Precio medio ponderado Categoría U	383,13	379,94	-3,19
	Buena y poco cubierta (R-2)	367,49	367,43	-0,06
	Buena y cubierta (R-3)	364,15	364,21	0,07
	Precio medio ponderado Categoría R	365,38	365,40	0,02
Categoría D: Canales de hembras que hayan parido	Mediocre y poco cubierta (P-2)	203,69	213,87	10,18
	Mediocre y cubierta (P-3)	183,86	185,01	1,15
	Precio medio ponderado Categoría P	190,40	194,54	4,13
	Buena y cubierta (R-3)	241,64	238,98	-2,66
	Buena y grasa (R-4)	312,16	318,95	6,80
	Precio medio ponderado Categoría R	259,27	258,98	-0,29
Categoría E: Canales de otras hembras	Muy buena y poco cubierta (U-2)	388,25	387,15	-1,10
	Muy buena y cubierta (U-3)	391,62	385,82	-5,81
	Precio medio ponderado Categoría U	389,87	386,51	-3,36
	Buena y poco cubierta (R-2)	375,45	375,40	-0,05
	Buena y cubierta (R-3)	367,91	365,65	-2,26
	Buena y grasa (R-4)	347,48	347,22	-0,26
Categoría E: Canales de otras hembras	Precio medio ponderado Categoría R	370,35	369,44	-0,91
	Menos buena y poco cubierta (O-2)	331,22	328,14	-3,08
	Menos buena y cubierta (O-3)	337,66	338,52	0,87
	Menos buena y grasa (O-4)	319,00	323,03	4,03
	Precio medio ponderado Categoría O	333,43	332,29	-1,14

L-6 PRECIOS EN MERCADOS REPRESENTATIVOS VACUNO Y OVINO

2.-PRECIO MEDIO NACIONAL DEL BOVINO (Euro/100 kg)

BOVINO VIVO	Semana 11-17/06 2012	Semana 18-24/06 2012	Variación
Machos hasta 480 Kg. vivo	220,17	220,64	0,47
Machos de más de 480 kg. vivo	201,80	205,61	3,81
Hembras que hayan parido	114,14	114,79	0,65
Otras hembras de hasta 380 Kg. vivo	213,51	214,86	1,35
Otras hembras de más de 380 Kg. vivo	203,27	203,27	0,00

3.-PRECIO MEDIO NACIONAL DE OTROS ANIMALES DE LA ESPECIE BOVINA (R(CE) N° 2273/2002).

OTROS BOVINOS	Semana 11-17/06 2012	Semana 18-24/06 2012	Variación
Terneros de ocho días a cuatro semanas			
tipo frisón/país	152,25	154,75	2,50
tipo cruzado	350,50	350,50	0,00
<i>Media ponderada nacional (Euro/Cabeza)</i>	251,38	252,63	1,25
Bovinos ligeros comprendidos entre seis y doce meses			
tipo frisón/país	189,20	190,65	1,46
tipo cruzado	259,25	262,10	2,85
<i>Media ponderada nacional (Euro/100 kg Vivo)</i>	234,73	237,09	2,36

B) CORDEROS

**1.-PRECIOS MEDIOS NACIONALES DE CANALES DE OVINO FRESCAS O REFRIGERADAS R(CE) N° 315/2002
. Euro/100 Kg Canal**

CORDEROS I y II	Semana 11-17/06 2012	Semana 18-24/06 2012	Variación
Corderos I (12 a 13 kg/canal)	542,30	546,73	4,43
Corderos II (13,1 a 16 kg/canal)	462,81	466,93	4,12
<i>Media ponderada</i>	502,56	506,83	4,27

2.-PRECIOS MEDIOS DE CANALES DE OVINO FRESCAS O REFRIGERADAS EN LOS MERCADOS NACIONALES REPRESENTATIVOS PARA LA C.E.

MERCADO REPRESENTATIVO Cordero 9-19 kg	Semana 11-17/06 2012	Semana 18-24/06 2012	Variación
Barcelona	466,71	466,94	0,24
Madrid	553,66	533,66	-20,00
Valencia	635,90	635,90	0,00
Albacete	508,80	508,80	0,00
Extremadura	471,58	469,54	-2,04
Medina del Campo	602,50	622,50	20,00
Talavera de la Reina	523,77	523,77	0,00
Zaragoza	502,85	502,85	0,00
<i>Media ponderada nacional</i>	526,44	531,18	4,74

PRECIOS EN MERCADOS REPRESENTATIVOS - PRODUCTOS GANADEROS**D) - PORCINO**

CLASIFICACIÓN EUROPEA (CE) Nº 1249/2008.

Euro/100 kg Canal

MERCADO REPRESENTATIVO	Clase E			Clase U			Cat. II		
	Semana 11-17/06 2012	Semana 18-24/06 2012	Variación	Semana 11-17/06 2012	Semana 18-24/06 2012	Variación	Semana 11-17/06 2012	Semana 18-24/06 2012	Variación
LONJAS									
Ebro	177,49	176,99	-0,51	175,81	175,81	0,00	174,28	174,28	0,00
Mercalleida	176,72	176,21	-0,50	175,04	175,04	0,00	173,51	173,51	0,00
Segovia	182,31	181,79	-0,52	180,59	180,59	0,00	181,90	181,90	0,00
Silleda	186,55	186,55	0,00	184,79	185,32	0,53	--	--	--
Conjunto de Lonjas Media Ponderada	178,42	177,94	-0,49	176,74	176,76	0,02	175,47	175,47	0,00
MATADEROS Media Ponderada	180,17	180,61	0,45	178,46	179,41	0,95	174,85	175,69	0,84
Media Nacional	179,29	179,27	-0,02	177,60	178,09	0,49	175,16	175,58	0,42

PORCINO: REVISIÓN DE LA SERIE DESDE ENERO 2012 (semana 12-ISC del 28 de marzo de 2012)

PRECIOS EN MERCADOS REPRESENTATIVOS - PRODUCTOS GANADEROS - PORCINO.**E) - PORCINO PRECOZ**
LECHONES, OTRAS CALIDADES.

Euro/100 Kg vivo

LECHONES	Semana 11-17/06 2012	Semana 18-24/06 2012	Variación
Normal.Base 20kg de peso.	213,31	213,31	0,00
Segovia.Base 20kg de peso.	225,00	225,00	0,00
Lleida.Base 20kg de peso.	185,00	185,00	0,00
CERDOS CEBADOS			
Categoría U	136,75	137,13	0,38
Cerdas de Desvieje			
Cerdas de Desvieje	72,17	71,70	-0,47

PORCINO: REVISIÓN DE LAS SERIES DE LECHONES Y CERDAS DESDE ENERO 2012 (semana 12-ISC del 28 de marzo de 2012)

F) -TRONCO IBÉRICO

Euro/100 kg Vivo

LECHONES	Semana 11-17/06 2012	Semana 18-24/06 2012	Variación
Base 23 Kg.	150,72	160,51	9,79
DESVIEJE			
Reproductores de desvieje	78,39	78,44	0,04
CEBADOS			
Marranillos, de 35 a 60 Kg.	--	--	--
Primals, de 60 a 100 Kg.	--	--	--
Cerdos cebados de pienso (extensivo)	145,27	147,52	2,25
Cerdos cebados de bellota	--	--	--

I
S C



GOBIERNO
DE ESPAÑA

MINISTERIO
DE AGRICULTURA, ALIMENTACIÓN
Y MEDIO AMBIENTE