

# ENCUESTA SOBRE SUPERFICIES Y RENDIMIENTOS DE CULTIVOS



## RESULTADOS 2013 E S Y R C E

Encuesta sobre Superficies y Rendimientos



GOBIERNO  
DE ESPAÑA

MINISTERIO DE AGRICULTURA,  
ALIMENTACIÓN Y MEDIO  
AMBIENTE

SUBSECRETARÍA

SECRETARÍA GENERAL TÉCNICA



## MINISTERIO DE AGRICULTURA, ALIMENTACIÓN Y MEDIO AMBIENTE

**Secretario General Técnico:** Adolfo Díaz-Ambrona Medrano. **Subdirectora General de Estadística:** Paloma Seoane Spiegelberg. **Jefa de Área:** Iciar Barbier Díaz. **Jefa de Servicio:** Carmen Barrero Villar

Publicación elaborada por la  
Secretaría General Técnica  
Subdirección General de Estadística  
Madrid, 2013  
NIPO: 280-13-016-9

## Contenido

<b>1. - CONCEPTOS GENERALES .....</b>	<b>1</b>
1.1. - OBJETO DE LA ENCUESTA .....	1
1.2. – ESTRUCTURA DE LA MUESTRA INVESTIGADA. ....	2
1.3. - ÁMBITO TERRITORIAL.....	2
1.4. - PERÍODO DE REFERENCIA Y DE TOMA DE DATOS .....	3
1.5. - POBLACIÓN BAJO ENCUESTA. ....	5
1.6. - SÍNTESIS METODOLÓGICA.....	5
1.6.1.- <i>Cálculo de los Resultados de Superficies</i> .....	8
1.6.2.- <i>Cálculo de Coeficientes de Variación</i> .....	10
1.6.3.- <i>Cálculo de Rendimientos</i> . ....	10
1.7. - ADAPTACIÓN DE LA METODOLOGÍA PARA DETERMINADAS COMUNIDADES AUTÓNOMAS .....	11
1.8. - TAMAÑO DE LA MUESTRA INVESTIGADA.....	11
1.9. – COLABORACIONES .....	12
1.10 REFERENCIAS BIBLIOGRÁFICAS.....	12
<b>2. - DESARROLLO DE LA ENCUESTA.....</b>	<b>15</b>
2.1. - RENOVACIÓN DEL MATERIAL FOTOGRÁFICO. ....	15
2.2. - CURSILLOS DE FORMACIÓN DE ENCUESTADORES.....	15
2.3. - TRABAJOS DE CAMPO.....	17
2.3.1.- <i>Recopilación con GPS de los trayectos realizados</i> .....	19
2.4. - CONTROL E INSPECCIÓN DEL TRABAJO DE CAMPO .....	20
2.5. - TRATAMIENTO DE LA INFORMACIÓN .....	21
<b>3. - RESULTADOS.....</b>	<b>22</b>
3.1.- DISTRIBUCIÓN GENERAL DE LA TIERRA POR COMUNIDAD AUTÓNOMA Y PARA EL CONJUNTO DE ESPAÑA, INCLUYENDO COEFICIENTES DE VARIACIÓN DE LAS ESTIMACIONES. ....	26
3.1.1 <i>ESPAÑA. Distribución General de la Tierra (ha)</i> .....	27
3.1.2 <i>GALICIA. Distribución General de la Tierra (ha)</i> .....	28
3.1.3 <i>P. DE ASTURIAS. Distribución General de la Tierra (ha)</i> .....	29
3.1.4 <i>CANTABRIA. Distribución General de la Tierra (ha)</i> .....	30
3.1.5 <i>PAIS VASCO. Distribución General de la Tierra (ha)</i> .....	31
3.1.6 <i>NAVARRA. Distribución General de la Tierra (ha)</i> .....	32
3.1.7 <i>LA RIOJA. Distribución General de la Tierra (ha)</i> .....	33
3.1.8 <i>ARAGÓN. Distribución General de la Tierra (ha)</i> .....	34
3.1.9 <i>CATALUÑA. Distribución General de la Tierra (ha)</i> .....	35
3.1.10 <i>BALEARES. Distribución General de la Tierra (ha)</i> .....	36
3.1.11 <i>CASTILLA Y LEON. Distribución General de la Tierra (ha)</i> .....	37
3.1.12 <i>MADRID. Distribución General de la Tierra (ha)</i> .....	38
3.1.13 <i>CASTILLA LA MANCHA. Distribución General de la Tierra (ha)</i> .....	39
3.1.14 <i>COMUNIDAD VALENCIANA. Distribución General de la Tierra (ha)</i> .....	40
3.1.15 <i>R. DE MURCIA. Distribución General de la Tierra (ha)</i> .....	41
3.1.16 <i>EXTREMADURA. Distribución General de la Tierra (ha)</i> .....	42
3.1.17 <i>ANDALUCIA. Distribución General de la Tierra (ha)</i> .....	43
3.1.18 <i>CANARIAS. Distribución General de la Tierra (ha)</i> .....	44
3.2.- DISTRIBUCIÓN GENERAL DE GRUPOS DE CULTIVOS Y CUBIERTAS DEL SUELO POR COMUNIDADES AUTÓNOMAS Y PROVINCIAS.....	45

3.2.1	GRANDES GRUPOS DE USOS Y APROVECHAMIENTOS DEL SUELO. Distribución general de la tierra por provincias (ha).....	46
3.2.2	TIERRAS DE CULTIVO. Distribución general de la tierra por provincias (ha)47	
3.2.3	PRADOS Y PASTIZALES PERMANENTES. Distribución general de la tierra por provincias (ha).....	48
3.2.4	SUPERFICIE FORESTAL. Distribución general de la tierra por provincias (ha)49	
3.2.5	OTRAS SUPERFICIES. Distribución general de la tierra por provincias (ha)50	
3.2.6	SISTEMAS DE CULTIVO. Distribución general de la tierra por provincias (ha) 51	
3.2.7	CULTIVO EN SECANO. Distribución general de la tierra por provincias (ha)52	
3.2.8	CULTIVO EN REGADÍO E INVERNADERO. Distribución general de la tierra por provincias (ha).....	53
3.2.9	CULTIVOS HERBÁCEOS. Distribución general de la tierra por provincias (ha) 54	
3.2.10	CULTIVOS HERBÁCEOS EN SECANO. Distribución general de la tierra por provincias (ha).....	55
3.2.11	CULTIVOS HERBÁCEOS EN REGADÍO. Distribución general de la tierra por provincias (ha).....	56
3.2.12	BARBECHOS. Distribución general de la tierra por provincias (ha).....	57
3.2.13	CULTIVOS LEÑOSOS. Distribución general de la tierra por provincias (ha)58	
3.2.14	CULTIVOS LEÑOSOS EN SECANO. Distribución general de la tierra por provincias (ha).....	59
3.2.15	CULTIVOS LEÑOSOS EN REGADÍO. Distribución general de la tierra por provincias (ha).....	60
3.2.16	CULTIVOS EN INVERNADERO Y HUERTOS FAMILIARES. Distribución general de la tierra por provincias (ha).....	61
3.3.-	DISTRIBUCIÓN GENERAL DE CULTIVOS ESPECÍFICOS POR PROVINCIAS Y COMUNIDADES AUTÓNOMAS .....	62
3.3.1	CEREALES GRANO. Superficie provincial (ha).....	63
3.3.2	LEGUMINOSAS GRANO. Superficie provincial (ha).....	65
3.3.3	TUBÉRCULOS Y FLORES. Superficie provincial (ha).....	66
3.3.4	CULTIVOS INDUSTRIALES. Superficie provincial (ha).....	67
3.3.5	CULTIVOS FORRAJEROS. Superficie provincial (ha).....	69
3.3.6	CULTIVOS HORTÍCOLAS EN CAMPO. Superficie provincial (ha).....	70
3.3.7	CULTIVOS EN INVERNADERO. Superficie provincial (ha).....	72
3.3.8	CULTIVOS EN HUERTOS FAMILIARES. Superficie provincial (ha).....	74
3.3.9	CULTIVOS HORTÍCOLAS EN HUERTOS FAMILIARES. Superficie provincial (ha) 75	
3.3.10	FRUTALES CÍTRICOS. Superficie provincial (ha).....	77
3.3.11	FRUTALES NO CÍTRICOS. Superficie provincial (ha).....	78
3.3.12	VIÑEDO. Superficie provincial (ha).....	81
3.3.13	OLIVAR. Superficie provincial (ha).....	82
3.3.14	OTROS CULTIVOS LEÑOSOS Y VIVEROS. Superficie provincial (ha).....	83
3.4.-	DISTRIBUCIÓN DE SUPERFICIES POR SISTEMA DE CULTIVO: SECANO Y REGADÍO.....	84
3.4.1	CULTIVOS EN SECANO. Distribución por Comunidades Autónomas (ha)..	85
3.4.2	CULTIVOS EN REGADÍO E INVERNADERO. Distribución por Comunidades Autónomas (ha).....	89
3.5.-	ASOCIACIONES DE CULTIVOS.....	93

3.5.1 ASOCIACIONES DE CULTIVOS. Distribución por Comunidades Autónomas (ha)

94

3.6.- CUBIERTAS DEL SUELO EN CULTIVOS LEÑOSOS Y BARBECHOS. SIEMBRAS DIRECTAS .....	95
3.6.1. TÉCNICAS DE MANTENIMIENTO DEL SUELO EN CULTIVOS LEÑOSOS Y BARBECHOS. Distribución por Comunidades Autónomas y cultivos (ha) .....	96
3.6.2. TÉCNICAS DE MANTENIMIENTO DEL SUELO EN CULTIVOS LEÑOSOS Y BARBECHOS. Distribución por Comunidades Autónomas. Resumen (ha).....	98
3.6.3. SIEMBRA DIRECTA.....	99
3.6.3.1 TIPOS DE SIEMBRA. Distribución por cultivos (ha) .....	99
3.6.3.2 TIPOS DE SIEMBRA. Distribución por Comunidades Autónomas (ha).....	99
3.6.3.3 TIPOS DE SIEMBRA. Distribución por Comunidades Autónomas y cultivos (ha) .....	99
3.7.- TIPIFICACIÓN DE REGADÍOS E INVERNADEROS.....	100
3.7.1 TIPOS DE REGADÍO. Distribución de tierras de cultivo en regadío o invernadero por provincias (ha) .....	101
3.7.2 TIPOS DE INVERNADERO. Distribución de la superficie de invernadero por provincias (ha) .....	102
3.8.- SUPERFICIE DE CULTIVOS LEÑOSOS SEGÚN EL ESTADO DE LA PRODUCCIÓN. ....	103
3.8.1 SUPERFICIE DE CULTIVOS LEÑOSOS SEGÚN EL ESTADO DE LA PRODUCCIÓN. Distribución por Comunidades Autónomas (ha) .....	104
3.9.- MATRICES DE CAMBIO DE CULTIVO ENTRE LOS AÑOS 2009 Y 2010 POR COMUNIDAD AUTÓNOMA. ....	106
3.9.1 GALICIA. Matrices de cambio de cultivo.....	107
3.9.2 P. DE ASTURIAS. Matrices de cambio de cultivo .....	108
3.9.3 CANTABIRA. Matrices de cambio de cultivo .....	109
3.9.4 PAIS VASCO. Matrices de cambio de cultivo .....	110
3.9.5 NAVARRA. Matrices de cambio de cultivo .....	111
3.9.6 RIOJA. Matrices de cambio de cultivo .....	112
3.9.7 ARAGÓN. Matrices de cambio de cultivo .....	113
3.9.8 CATALUÑA. Matrices de cambio de cultivo .....	114
3.9.9 BALEARES. Matrices de cambio de cultivo.....	115
3.9.10 CASTILLA Y LEÓN. Matrices de cambio de cultivo .....	116
3.9.11 MADRID. Matrices de cambio de cultivo .....	117
3.9.12 CASTILLA LA MANCHA. Matrices de cambio de cultivo.....	118
3.9.13 C. VALENCIANA. Matrices de cambio de cultivo.....	119
3.9.14 R. DE MURCIA. Matrices de cambio de cultivo.....	120
3.9.15 EXTREMADURA. Matrices de cambio de cultivo.....	121
3.9.16 ANDALUCÍA. Matrices de cambio de cultivo.....	122
3.9.17 CANARIAS. Matrices de cambio de cultivo.....	123
3.9.18 TOTAL ESPAÑA. Matrices de cambio de cultivo .....	124
3.10.- ESTIMACIONES DE RENDIMIENTOS DE LOS PRINCIPALES CULTIVOS. ....	125
3.10.1 CEREALES. Nº de parcelas aforadas y rendimiento .....	126
3.10.2 LEGUMINOSAS. Nº de parcelas aforadas y rendimiento .....	130
3.10.3 TUBÉRCULOS. Nº de parcelas aforadas y rendimiento.....	132
3.10.4 CULTIVOS INDUSTRIALES. Nº de parcelas aforadas y rendimiento .....	133
3.10.5 CULTIVOS FORRAJEROS. Nº de parcelas aforadas y rendimiento.....	134
3.10.6. CULTIVOS HORTÍCOLAS. Nº de parcelas aforadas y rendimiento.....	135
3.10.7 FRUTALES NO CÍTRICOS. Nº de parcelas aforadas y rendimiento .....	136

3.10.8 FRUTALES TROPICALES. Nº de parcelas aforadas y rendimiento.....	140
3.10.9 PRADERAS Y PRADOS. Nº de parcelas aforadas y rendimiento.....	141
<b>4. - MODELOS DE CUESTIONARIOS Y CODIFICACIONES UTILIZADAS .....</b>	<b>143</b>
4.1. - MODELOS DE CUESTIONARIOS UTILIZADOS .....	143
4.2. - CLASIFICACIÓN Y CODIFICACIÓN DE USOS DEL SUELO .....	152

## 1. - CONCEPTOS GENERALES

### 1.1. - Objeto de la encuesta

La “Encuesta sobre Superficies y Rendimientos de Cultivos” (ESYRCE), que se realiza con periodicidad anual, fue iniciada en el año 1990 por el Ministerio de Agricultura, Pesca y Alimentación en colaboración con los Servicios Estadísticos de las Comunidades Autónomas.

El Reglamento (CE) 543/2009 del Parlamento Europeo y del Consejo, de 18 de junio de 2009, relativo a las estadísticas sobre productos agrícolas, establece la obligación de proporcionar a la Comisión Europea un suministro regular de datos sobre las superficies y producciones agrícolas con unos requisitos de pertinencia, precisión, actualidad, puntualidad, accesibilidad, claridad, comparabilidad y coherencia.

La información obtenida a través de esta encuesta debe ser acompañada de informes periódicos sobre la calidad de los datos, describiendo la organización de las encuestas y el nivel de precisión logrado.

Por otra parte, el fin de esta encuesta de marco de áreas, más conocida por los usuarios como ESYRCE, es cumplir con lo establecido en Reglamento UE 1337/2011, relativo a las estadísticas europeas sobre cultivos permanentes.

Los objetivos fundamentales de esta encuesta son los siguientes:

- Determinación de las superficies ocupadas por los cultivos y otras cubiertas del suelo. En este sentido, la Encuesta contempla la investigación en campo de una muestra de segmentos territoriales, uniformemente distribuidos por todo el ámbito de la misma, pero con una mayor densidad de recubrimiento del territorio en las zonas de agricultura más intensiva.
- Estimación por métodos estadísticos del rendimiento medio de los principales cultivos. Esta investigación se realiza mediante determinación de rendimientos en campo por experto sobre una submuestra de segmentos de la anterior. Este año, por motivos presupuestarios, se ha reducido el número de cultivos aforados, limitándose la estimación del rendimiento a los cultivos aforables en la visita de verano.
- Recogida de información sobre variedades y otras características de frutales.

Adicionalmente se recoge información de interés económico y agroambiental en lo que se refiere a los sistemas de regadío utilizados, la tipificación de invernaderos y a las técnicas de cultivo relacionadas con los tipos de siembra y mantenimiento de cubiertas en los suelos agrícolas.

Esta operación estadística está prevista en el Plan Estadístico Nacional 2013-2016 bajo el código 6002 y corresponde a la operación estadística 01023 del Inventario de Operaciones Estadísticas de la Administración General del Estado.

### 1.2. – Estructura de la muestra investigada.

Como se ha indicado anteriormente, en las zonas de agricultura intensiva la muestra básica, que tiene una densidad del 3%, puede incrementarse con segmentos adicionales, hasta un 15% en las zonas de cultivo más intensivo.

El MAGRAMA se responsabiliza de un barrido general del territorio mediante la Encuesta del 3%, mientras que las CC.AA. intensifican la investigación sobre el estrato del territorio ocupado por la agricultura de mayor valor económico.

La Encuesta sobre Superficies y Rendimientos de Cultivos del año 2013, integra completamente en su tratamiento los datos de base de la submuestra del 3% y el refuerzo, investigado en algunos casos por las CCAA, como una encuesta por muestreo estratificado, con intensidad de muestreo, normalmente del 3% en el estrato de territorio constituido por la agricultura extensiva y zonas no cultivadas y densidad de muestreo del 6% (que en algunas Comunidades Autónomas puede llegar al 15%) en el estrato de agricultura intensiva. En este estrato la muestra está formada por el 3% general y un 3% (o hasta un 12%) adicional.

En los segmentos de refuerzo se investigan los rendimientos de los cultivos en casi todos ellos mientras que en la submuestra general del 3% se hace en una tercera parte de la misma.

### 1.3. - Ámbito territorial

La **Figura 1** indica la muestra de segmentos investigada en campo en el año 2013.

**Figura 1**

Distribución de la Muestra en el Año 2013

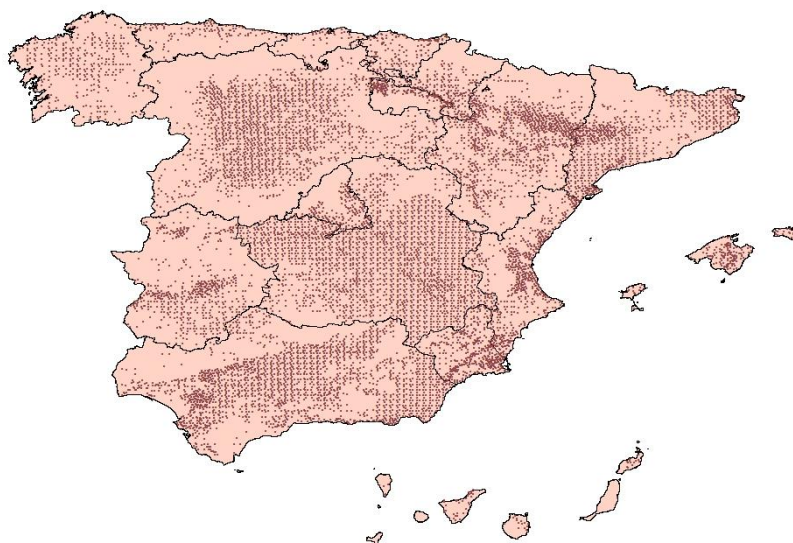



Desde el año 2000 la “Encuesta sobre Superficies y Rendimientos de Cultivos” recubre la totalidad del territorio nacional.

#### 1.4. - Período de referencia y de toma de datos

La Encuesta está centrada en la distribución de los cultivos y cubiertas del suelo y en los rendimientos de los cultivos existentes en las tierras cultivadas durante el año 2013.

La toma de datos sobre superficies ha sido realizada fundamentalmente entre la primera quincena del mes de mayo y la segunda del mes de agosto de 2013, salvo en Canarias donde el trabajo de campo se inicia en el mes de marzo. Esta toma de datos se hace de acuerdo con un calendario diseñado teniendo en cuenta las épocas de siembra y recolección de los cultivos y adaptado en función del estado fenológico de los cultivos a lo largo de la campaña.

El objetivo de este calendario es posibilitar el reconocimiento de los cultivos herbáceos sembrados en el otoño e invierno del año anterior, que se deben de encontrar en fase próxima a su madurez, y de los cultivos sembrados en primavera que ya deben de resultar reconocibles en el momento de la visita al campo. La unidad de actuación adoptada, para el establecimiento de este calendario, ha sido la comarca agrícola, definida en la Comarcalización Agraria de España.

El Gráfico 1 muestra las fechas en las que se ha realizado el trabajo de campo, así como el número de segmentos estudiados en cada fecha y su acumulado, el cual supera los 10.400 segmentos.

**Gráfico 1**  
**Realización del Trabajo de Campo. Encuesta Sobre Superficies**

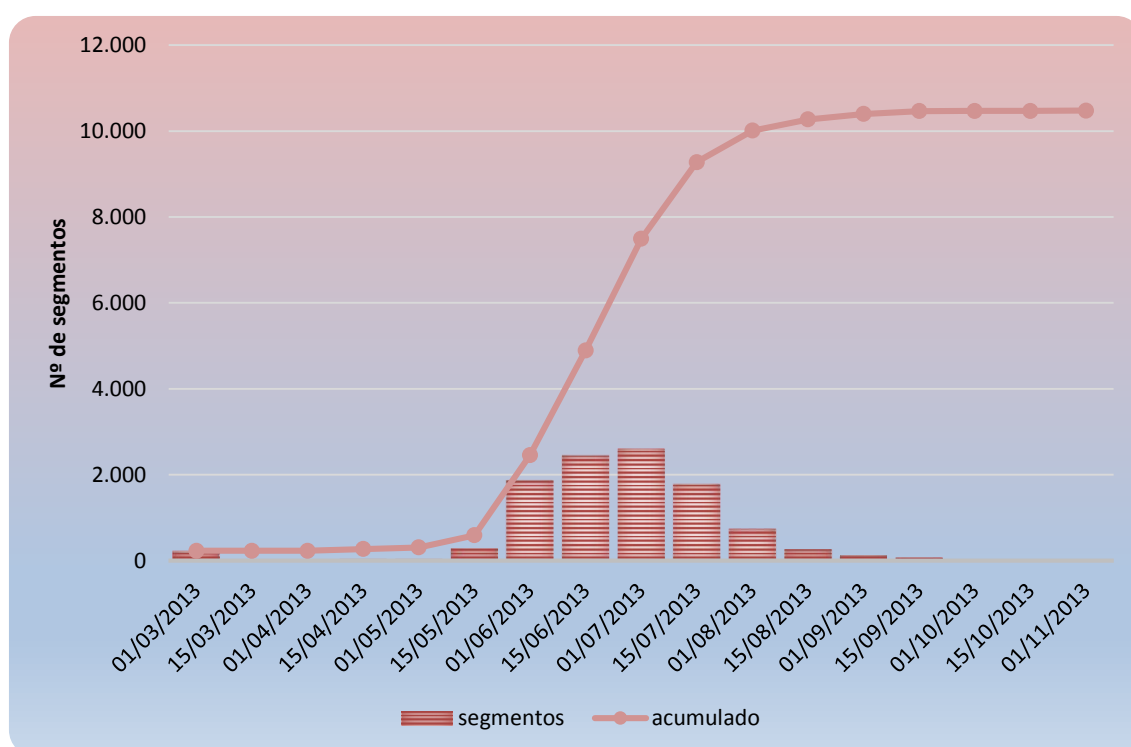

En la toma de datos sobre rendimientos, el encuestador decide el momento óptimo para su realización, en función del estado fenológico de los diferentes cultivos que constituyen la muestra investigada y cuyos rendimientos son objeto de estudio. Para el año de referencia, por motivos presupuestarios, los rendimientos se han obtenido en el mismo período de tiempo que para la toma de datos de superficies, eliminándose las visitas sucesivas y prescindiéndose por tanto de los rendimientos de los cultivos aforables en fechas posteriores a la primera visita de verano. En el Gráfico 2 se indica el número de parcelas visitadas en cada fecha y el acumulado que supera las 25.000 parcelas aforadas.

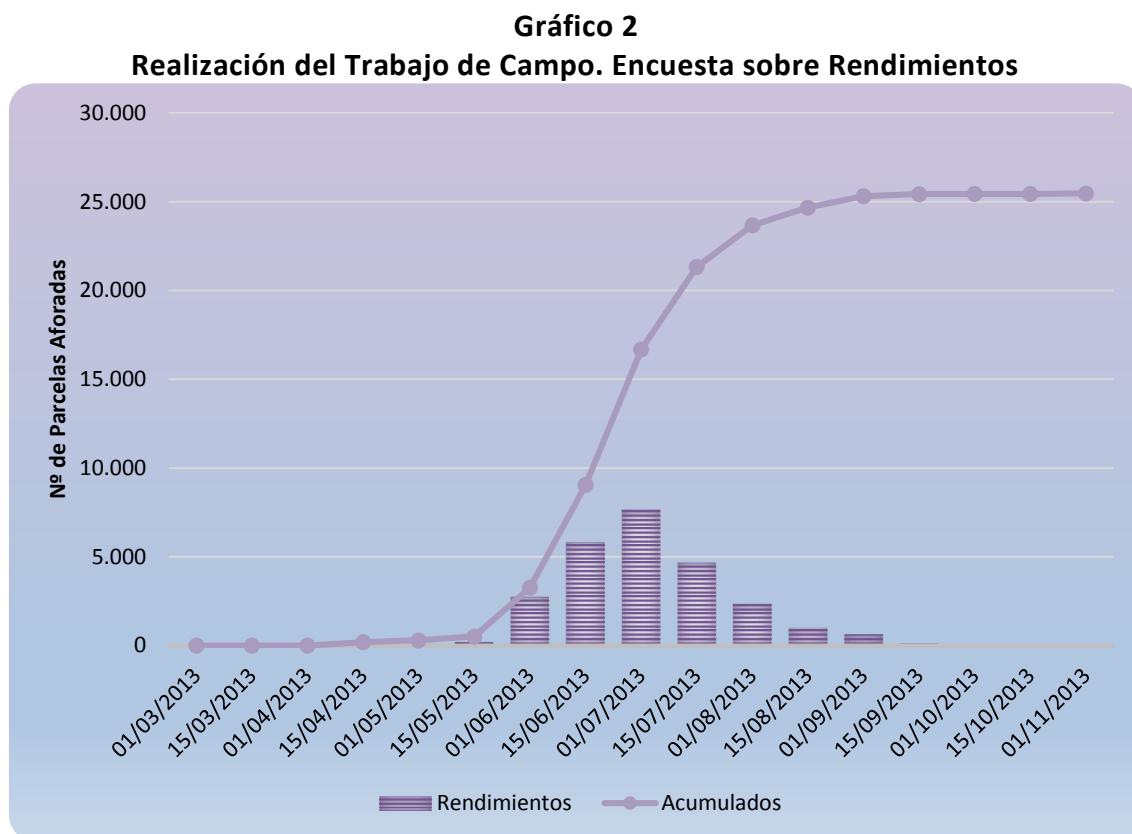

### 1.5. - Población bajo encuesta.

La encuesta se realiza sobre un marco que abarca todo tipo de superficies sin exclusión de ninguna clase, por lo que los resultados se refieren a la totalidad del territorio de las Comunidades Autónomas. Quedan excluidas las Ciudades Autónomas de Ceuta y Melilla.

En cuanto a la investigación de rendimientos, la encuesta se realiza sobre todo tipo de tierras cultivadas, sin exclusión ninguna por causa de bajo rendimiento, plagas, sequía, heladas, etc.

### 1.6. - Síntesis metodológica

La metodología y resultados de las sucesivas encuestas sobre Superficies y Rendimientos de Cultivos, desde el diseño del marco de áreas y la realización de la primera encuesta en Castilla y León en el año 1990, hasta la encuesta efectuada en 2007,

han sido publicados cada año en ejemplares monográficos del Boletín Mensual de Estadística, a los que remitimos al lector que desee obtener mayor detalle. Los resultados a partir de esta encuesta de 2007 y otra información de interés se pueden consultar en el sitio web del MAGRAMA:

<http://www.magrama.gob.es/es/estadistica/temas/estadisticas-agrarias/agricultura/esyrce/resultados-de-anos-anteriores/>

El marco de muestreo de la Encuesta se obtiene simplemente superponiendo sobre el territorio de cada una de las Comunidades Autónomas la malla de la proyección UTM del Mapa Topográfico Nacional, con lo que se establece un marco de áreas consistente en la división del territorio en celdillas de 1 km<sup>2</sup> que a su vez se integran en bloques de 100 Km<sup>2</sup>. La muestra básica la forman 3 celdillas elegidas al azar en cada uno de los bloques, ocupando siempre las mismas posiciones relativas dentro de un bloque, estando por lo tanto distribuidas de manera uniforme por todo el territorio a investigar. Como unidad de trabajo de campo se toma un cuadrado de 700 metros de lado adosado al vértice inferior izquierdo de la correspondiente celdilla de 1 km<sup>2</sup>, denominado segmento territorial. En zonas de gran parcelación (Galicia, Islas Baleares y en las Islas Canarias) esta unidad de trabajo puede ser reducida a 500 m.

**Figura 2**  
**Mapa Topográfico con representación de bloque, celdilla y segmentos**



Bloques, celdillas y segmentos se identifican por las coordenadas geográficas de sus ángulos SO.

La muestra así obtenida puede reforzarse con segmentos adicionales en el estrato del territorio con mayor intensidad de cultivos. En este caso se añaden 3 o más celdillas por bloque.

**Figura 3**  
**Posiciones adicionales**

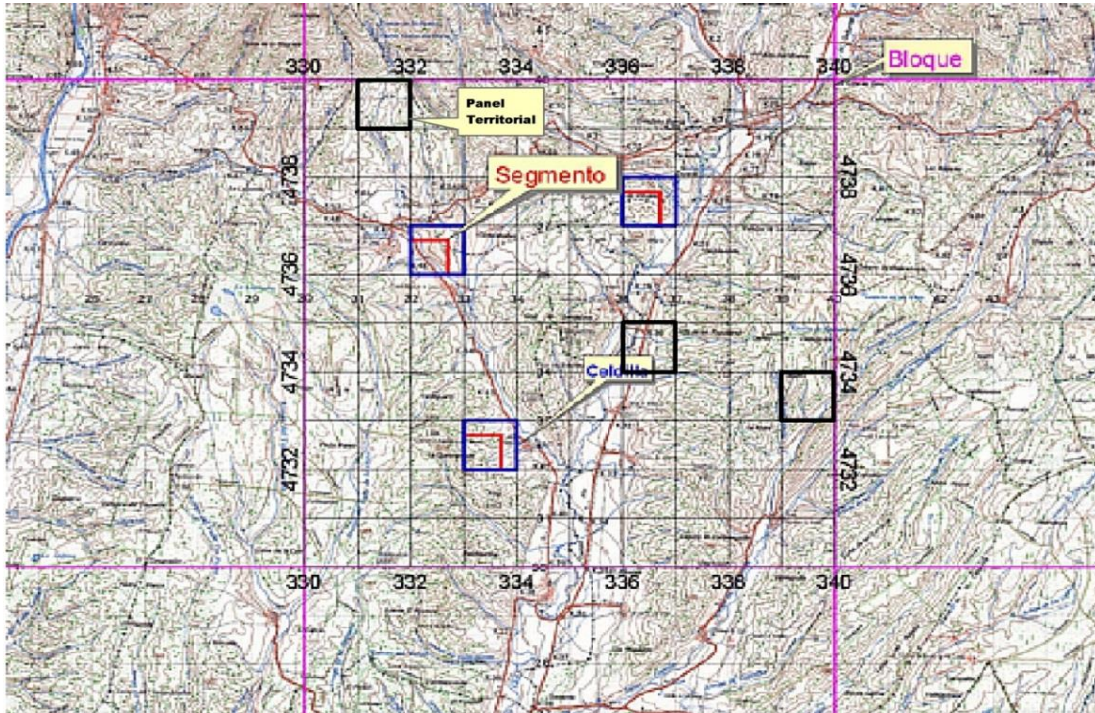

Los datos para el cálculo de superficies de la encuesta se obtienen mediante la investigación en campo de los segmentos de la muestra citada. Con ayuda de cartografía 1:50.000, fotografía aérea de contacto 1:18.000 y fotografía ampliada 1:5.000 (ó 1:3.500 en casos excepcionales, debidos al elevado número de parcelas).

**Figura 4**  
**Fotografía de Aproximación Escala 1:25.000 y Ortofotografía ampliada escala 1:5.000**

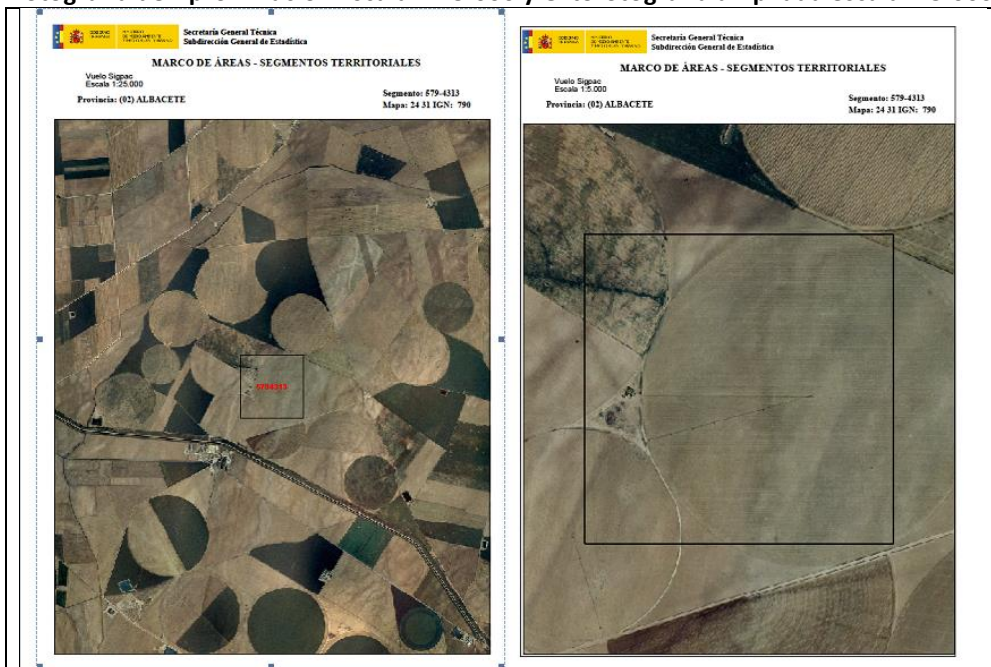

Se traza un parcelario de cada segmento territorial y se cumplimenta un cuestionario de campo donde se indica el cultivo o cubierta del suelo de cada una

de las parcelas que constituyen el segmento. Estos datos, junto con los obtenidos en la digitalización de los parcelarios, son la base del cálculo de estimadores estadísticos de las superficies de los cultivos.

**Figura 5**  
Parcelario de un Segmento



**Figura 6**  
Cuestionario de un segmento



**ENCUESTA SOBRE SUPERFICIES Y RENDIMIENTOS DE CULTIVOS**  
AÑO 2013

¿Ha finalizado definitivamente la investigación de este segmento?  
Si  No

CODIGO ENCUESTADOR: \_\_\_\_\_  
 NOMBRE ENCUESTADOR: \_\_\_\_\_  
 FECHAS VISITAS: 1<sup>a</sup> / / 13 2<sup>a</sup> / / 13 3<sup>a</sup> / / 13 4<sup>a</sup> / /

PROVINCIA: COLUMNA MAPA: \_\_\_\_\_ COLUMNA SEGMENTO: \_\_\_\_\_ PAG.: \_\_\_\_\_  
 COMARCA: FILA MAPA: \_\_\_\_\_ FILA SEGMENTO: \_\_\_\_\_

Nº Parcela	SR <sup>(4)</sup> RII	Código de suelo <sup>(5)</sup>	SUPERFICIES VERANO 2013				OBSERVACIONES <sup>(6)</sup>	SUPERFICIES OTORO 2013 C. DE CULTIVO		RENDIMIENTOS			
			CULTIVO O USO DEL SUELO	GRUPO	CODIGO	m <sup>2</sup>		EDAD (EDAD Y MESA Y OTRO) <sup>(7)</sup>	FECHA	CODIGO CULTIVO	RTO. Kg/ha	ME-TODO	OBSERVACIONES <sup>(8)</sup>
1													
2													
3													
4													
5													
6													
7													
8													
9													
10													
11													
12													
13													
14													
15													
16													
17													
18													
19													
20													
21													

<sup>(1)</sup> Deberán realizarse los afreos de rendimientos de los cultivos en los segmentos que se especifican, asociados con la letra X.  
<sup>(2)</sup> En esta columna se identifican las parcelas en las que será necesario realizar los muestreos de verano al correspondiente afreo (X) o investigación otoño (N, PE, ME, AB, NR, NK, L, J, F).  
<sup>(3)</sup> En el caso de asociaciones conexas al regadío por canal de los cultivos que las constituyen, indicar también en "Observaciones" las especies en los casos de denominaciones genéricas (otras leguminosas, otras hortalizas, coníferas...).  
<sup>(4)</sup> En el apartado de SR/RII se deberá especificar los tipos de regadíos e irrigadores, incluso en los casos de parcelas no regadas en el año pero dotadas de la infraestructura necesaria.  
<sup>(5)</sup> Se aconseja indicar esta columna para todas las parcelas ocupadas por huertos, cultivos laboos, cereales grano, girasol, maiz forrajero y otros cereales forrajeros.  
<sup>(6)</sup> Indicar la edad de la plantación en años y la densidad en plantas ha en todas las plantaciones de viñedo de uva para mesa y uñitar con destino comercial (excluye plantaciones abandonadas y no comerciales).

### 1.6.1.- Cálculo de los Resultados de Superficies

Como ya se mencionó con anterioridad, para mejorar la precisión del proceso estadístico, se ha diseñado un sistema de estratificación, que básicamente consiste en clasificar las celdillas de cada provincia en función de su intensidad de cultivo de acuerdo con la información aportada por el Sistema de Información de Parcelas Agrícolas (SIGPAC) y el Mapa Corine Land Cover. De esta forma, se establecen cuatro estratos por provincia y se calcula la superficie geográfica de cada uno de ellos:

- Estrato en el que no se ha detectado ninguna superficie de cultivo.
- Estrato con muy poco cultivo o cultivos permanentes en secano.
- Estrato de agricultura extensiva. Predominio de cultivos de secano.
- Estrato de agricultura intensiva. Predominio de cultivos de regadío e invernadero

**Figura 7**

Resultado de la estratificación en la provincia de Zaragoza

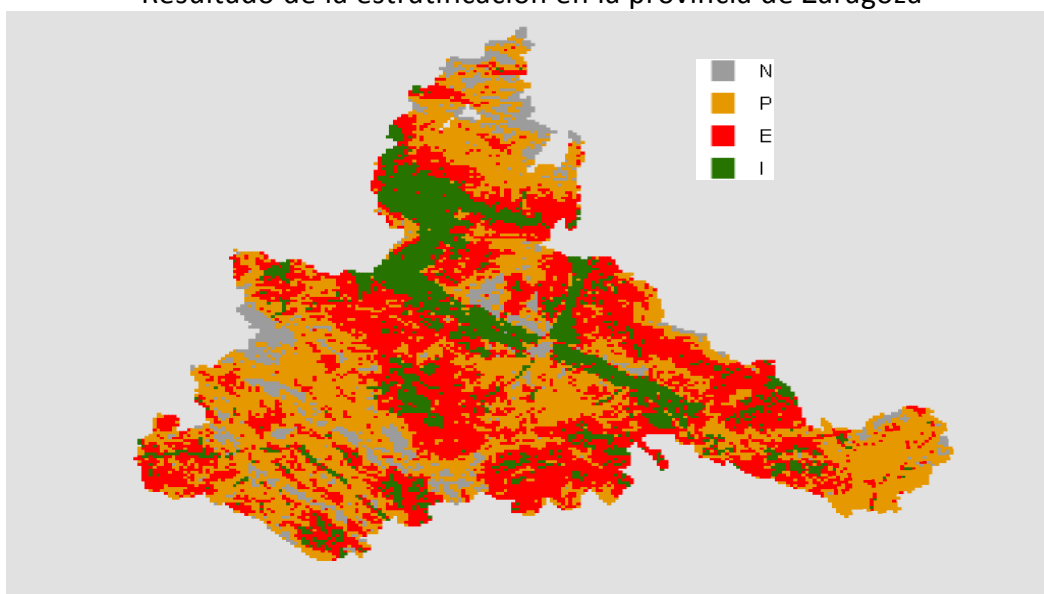

La extrapolación de los resultados se ha realizado utilizando la fórmula:

$$\hat{A} = \sum_{h=1}^l \left( \frac{G_h}{100 \times n_h} \sum_{i=1}^{n_h} P_{hi} \right)$$

Donde  $\hat{A}$  es la estimación de la superficie total ocupada por un cultivo en el área objeto de investigación,  $G_h$  es la superficie geográfica del estrato  $h$  y  $n_h$  es el número de segmentos de la muestra que caen en el estrato  $h$  y  $P_{hi}$  es el porcentaje que el cultivo en cuestión ocupa en el segmento  $i$  del estrato  $h$ .

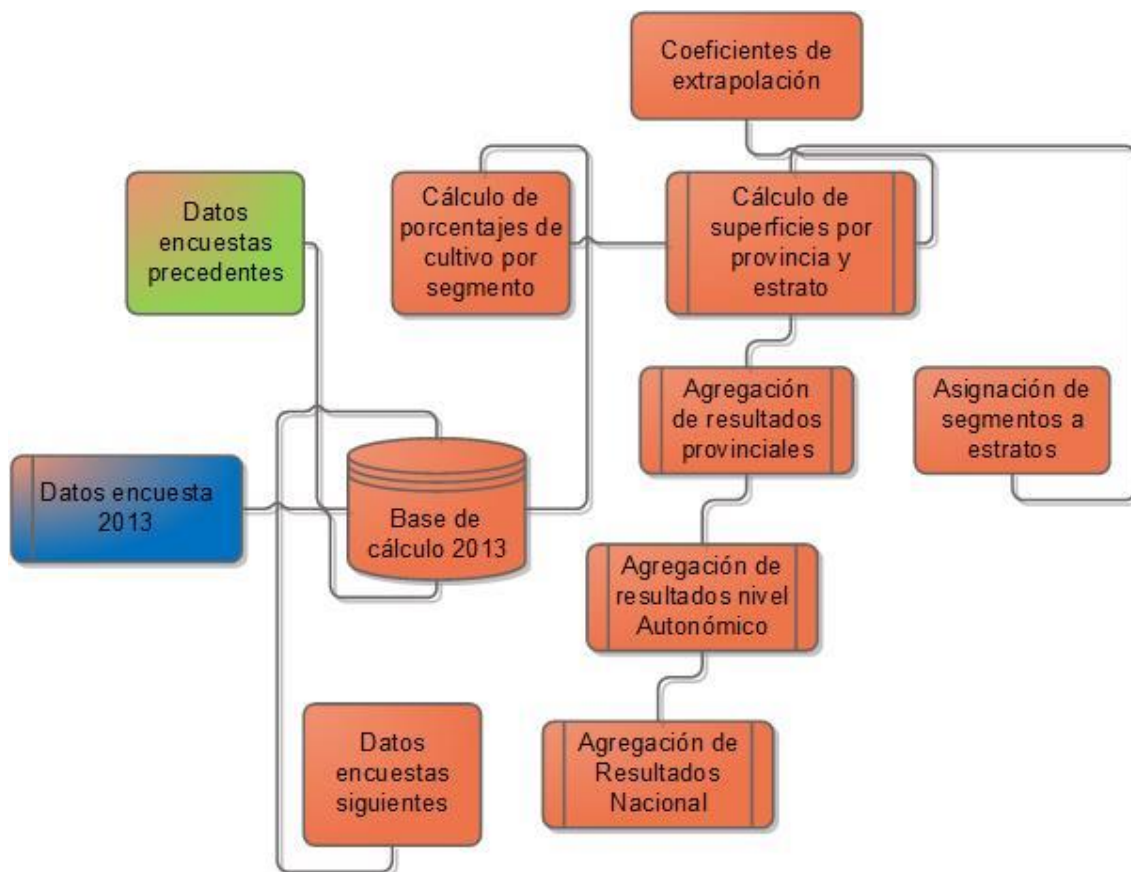

### 1.6.2.- Cálculo de Coeficientes de Variación.

El coeficiente de variación se estima como el de un muestreo estratificado por conglomerados adecuado al diseño muestral sistemático de esta encuesta (Cochran 1977) como el de una muestra por conglomerados. Para evitar los sesgos inherentes a la inestabilidad de los errores típicos del estimador por conglomerados, se ha permutado el orden de las posiciones extraídas de cada bloque y se han efectuado 1.000 repeticiones del cálculo del coeficiente de variación. La estimación final se obtiene tomando el valor central, es decir la iteración número 500 de las 1.000 repeticiones. (Gallego 1993).

### 1.6.3.- Cálculo de Rendimientos.

La encuesta de rendimientos se realiza sobre una parte de la muestra calculada para la determinación de superficies, o en la totalidad de la misma en el caso de la submuestra investigada por ellas. Para ello, se aforan las parcelas de los cultivos objeto de investigación por cualquiera de los métodos admitidos. Como se ha indicado en puntos anteriores en el año 2013 solo se han calculado los rendimientos de los cultivos aforables en la visita de verano.

Los rendimientos medios se han calculado, también teniendo en cuenta la estratificación, ponderando los resultados de rendimiento obtenidos en cada nivel geográfico con la superficie calculada en cada uno de los correspondientes niveles de la encuesta sobre superficies, de acuerdo con el siguiente esquema:

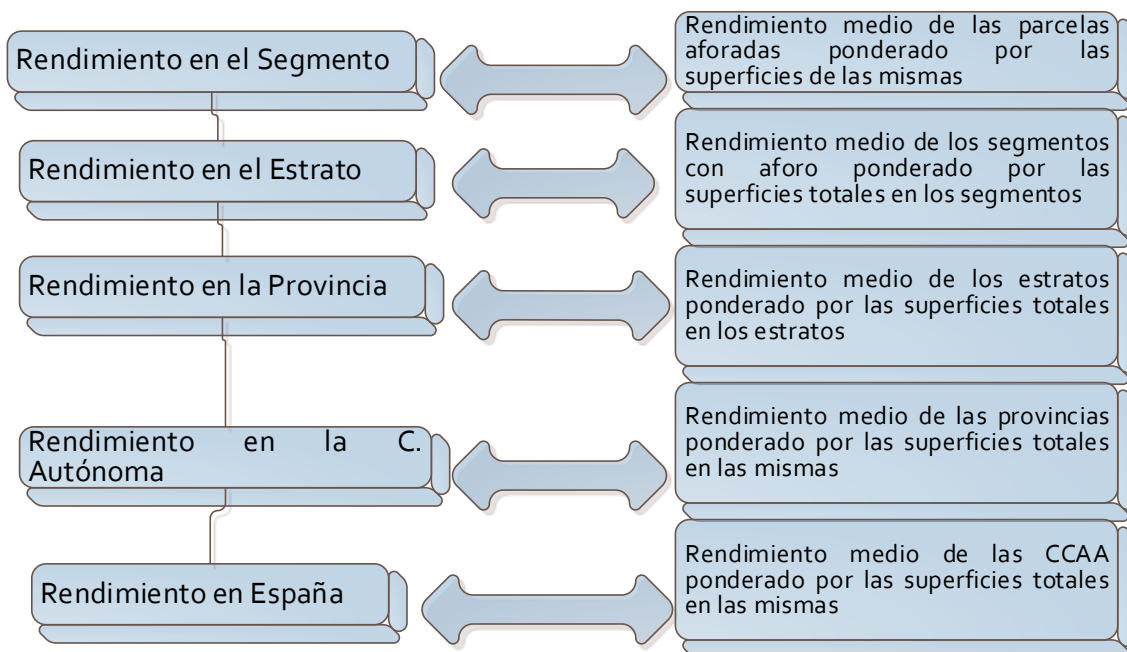

Por lo demás, el tratamiento que se le viene dando a esta información es el mismo desde la Encuesta de 1994. Véase Boletín Monográfico correspondiente publicado en marzo de 1995.

La investigación especial sobre plantaciones de árboles frutales se realiza dentro del plan de trabajo anual de la Encuesta de Superficies y Rendimientos de cultivos. En el año 2012 y siguiendo las directrices de la Unión Europea se actualizó la información correspondiente a esta encuesta con la publicación de los resultados detallados de esta operación en la página Web del MAGRAMA: (<http://www.magrama.gob.es/es/estadistica/temas/estadisticas-agrarias/agricultura/encuestas-plantaciones-arboles-frutales/>)

### 1.7. - Adaptación de la Metodología para determinadas Comunidades Autónomas

La Comunidad Autónoma del País Vasco realiza la totalidad de los trabajos de Campo en el ámbito de su territorio. Se han realizado distintas modificaciones de la metodología general con el fin de conseguir una mejor adaptación a las peculiaridades agrícolas que se dan en esa región.

La Comunidad Autónoma de Galicia a través de la Sociedad para el Desarrollo Comarcal ha realizado también una adaptación de la Metodología General y ha realizado un fuerte incremento de la muestra que ha investigado en campo, dentro de su ámbito territorial.

### 1.8. - Tamaño de la muestra investigada

En las **Tablas** nº **1** y **2**, que figuran a continuación, se presenta la distribución efectiva de la muestra de segmentos para la investigación de superficies y rendimientos en la Encuesta del año 2013, tanto para la Submuestra del 3% como para la de refuerzo en las zonas que presentan cultivos más intensivos para el conjunto de ambas.



Pueden darse los siguientes casos:

- Segmentos visitados en campo ya sea por el MAGRAMA, cuando corresponden a la muestra básica del 3%, o por la Comunidad Autónoma del País Vasco, en su ámbito territorial.
- Segmentos visitados en campo por las CCAA o en algunos casos también por el MAGRAMA correspondientes al refuerzo de muestra de zonas intensivas.
- Segmentos sin cultivo o con poco cultivo, cuyos datos se toman del año en que fueran visitados por última vez.
- Segmentos sin cultivo, cuyos datos se estiman en gabinete por fotointerpretación, por su difícil acceso, en una serie de provincias que de forma rotatoria se investigan en campo de forma exhaustiva.

### **1.9. – Colaboraciones**

En la presente edición de la encuesta han intervenido los siguientes organismos y empresas:

- La Unidad Estadística del MAGRAMA, coordinando la realización total del trabajo.
- Los Servicios de Estadística Agraria de las Comunidades Autónomas, desarrollando los trabajos de campo correspondientes a la investigación especial, en algunos casos, y colaborando de forma general en la validación de los resultados obtenidos en el ámbito de sus respectivos territorios.
- Los Servicios de Estadística Agraria del Gobierno Vasco, desarrollando la totalidad del trabajo de campo dentro de su Comunidad.
- La Sociedad de Desarrollo Comarcal de Galicia, cuyo modelo de estratificación ha sido adoptado en el ámbito de esa Comunidad y ha facilitado los datos del trabajo de campo en otras posiciones distintas de las del 3% que realiza el MAGRAMA para la C.A de Galicia.
- La empresa AGROSEGURO S.A., realizando el resto del trabajo de campo y la elaboración de resultados, en virtud de contrato suscrito con el MAGRAMA, mediante el correspondiente concurso público.
- Las Áreas o Dependencias de Agricultura de las Delegaciones o Subdelegaciones de Gobierno efectuando tareas de inspección de trabajo de campo.
- El FEGA del MAGRAMA, autorizando el uso de las ortofotos del SIGPAC para la actualización del material fotográfico y de los datos de parcelas del SIGPAC para los procesos de estratificación.

### **1.10 Referencias Bibliográficas.**

- Cochran, W. (1997) Sampling Techniques. Wiley New York
- Gallego F.J. (1993) Explotación de una estratificación detallada y otras alternativas para la mejora de la precisión en la estimación de Superficies de Cultivo en Castilla y León. Proyecto MARS. Instituto de Aplicaciones de la Teledetección de la CE. CCR ISPRA

**Tabla 1**  
**Muestra de segmentos en la Encuesta sobre Superficies**

Provincias y CC.AA	ENCUESTA (3%)			INVESTIGACIÓN ADICIONAL			TOTAL
	Campo	Datos años anteriores	Fotointerpretación	Total	Campo	Datos años anteriores	
Coruña (la)	114	117		231			231
Lugo	115	184		299			299
Orense	46	169		215			215
Pontevedra	56	80		136			136
<b>GALICIA(*)</b>	<b>331</b>	<b>550</b>		<b>881</b>			<b>881</b>
<b>P. DE ASTURIAS</b>	<b>79</b>	<b>235</b>		<b>314</b>	<b>40</b>	<b>1</b>	<b>355</b>
<b>CANTABRIA</b>	<b>35</b>	<b>123</b>		<b>158</b>	<b>17</b>		<b>175</b>
Álava	51			51	21		72
Guipúzcoa	13			13	46		59
Vizcaya	14			14	42		56
<b>PAIS VASCO</b>	<b>78</b>			<b>78</b>	<b>109</b>		<b>187</b>
<b>NAVARRA</b>	<b>128</b>	<b>178</b>		<b>306</b>	<b>50</b>	<b>2</b>	<b>358</b>
<b>LA RIOJA</b>	<b>65</b>	<b>94</b>		<b>159</b>	<b>81</b>	<b>1</b>	<b>241</b>
Huesca	208	260		468	173		641
Teruel	156	285		441	47		488
Zaragoza	303	217		520	155	1	676
<b>ARAGON</b>	<b>667</b>	<b>762</b>		<b>1.429</b>	<b>375</b>	<b>1</b>	<b>1.805</b>
Barcelona	70	162		232	11		243
Gerona	148		32	180	33		213
Lleida	143	222		365	111		476
Tarragona	168		22	190	42		232
<b>CATALUÑA</b>	<b>529</b>	<b>384</b>	<b>54</b>	<b>967</b>	<b>197</b>		<b>1.164</b>
<b>BALEARES</b>	<b>84</b>	<b>76</b>		<b>160</b>	<b>68</b>		<b>228</b>
Ávila	54	185		239	21		260
Burgos	186	248		434	55		489
León	104	367		471	65	1	537
Palencia	149	89		238	61		299
Salamanca	113	255		368	45	4	417
Segovia	89	120		209	35		244
Soria	103	199		302	17		319
Valladolid	241		2	243	99		342
Zamora	149	166		315	60		375
<b>CASTILLA Y LEON</b>	<b>1.188</b>	<b>1.629</b>	<b>2</b>	<b>2.819</b>	<b>458</b>	<b>5</b>	<b>3.282</b>
<b>MADRID</b>	<b>67</b>	<b>169</b>		<b>236</b>	<b>95</b>	<b>15</b>	<b>346</b>
Albacete	412	1	30	443	75		518
Ciudad Real	322	269		591	43	5	639
Cuenca	444		67	511	51		562
Guadalajara	126	247		373	12	1	386
Toledo	435		25	460	65		525
<b>CASTILLA LA MANCHA</b>	<b>1.739</b>	<b>517</b>	<b>122</b>	<b>2.378</b>	<b>246</b>	<b>6</b>	<b>2.630</b>
Alicante	93	84		177	60		237
Castellón	62	141		203	50		253
Valencia	138	189		327	150		477
<b>C. VALENCIANA</b>	<b>293</b>	<b>414</b>		<b>707</b>	<b>260</b>		<b>967</b>
<b>R. DE MURCIA</b>	<b>173</b>	<b>165</b>		<b>338</b>	<b>213</b>	<b>2</b>	<b>553</b>
Badajoz	308	334		642	85	3	730
Cáceres	106	496		602	55	2	659
<b>EXTREMADURA</b>	<b>414</b>	<b>830</b>		<b>1.244</b>	<b>140</b>	<b>5</b>	<b>1.389</b>
Almería	218		49	267	55		322
Cádiz	87	140		227	64		291
Córdoba	226	184		410	105	1	516
Granada	175	206		381	90		471
Huelva	49	261		310	35		345
Jaén	221	186		407	84		491
Málaga	101	123		224	58		282
Sevilla	255	176		431	192	2	625
<b>ANDALUCIA</b>	<b>1.332</b>	<b>1.276</b>	<b>49</b>	<b>2.657</b>	<b>683</b>	<b>3</b>	<b>3.343</b>
Palmas (las)	24	95		119	11	9	139
Sta.C.Tenerife	23	74		97	21	7	125
<b>CANARIAS</b>	<b>47</b>	<b>169</b>		<b>216</b>	<b>32</b>	<b>16</b>	<b>264</b>
<b>TOTAL CC.AA.</b>	<b>7.249</b>	<b>7.571</b>	<b>227</b>	<b>15.047</b>	<b>3.037</b>	<b>77</b>	<b>18.168</b>

(\*)En la Comunidad de Galicia se ha contado con 3.256 segmentos adicionales para la realización de las estimaciones, aportados por dicha Comunidad Autónoma dentro del convenio de colaboración establecido.

**Tabla 2**  
**Muestra de segmentos en la Encuesta sobre Rendimientos**

<b>Provincias y CCAA</b>	<b>ENCUESTA (3%)</b>	<b>INVESTIGACIÓN ADICIONAL</b>	<b>TOTAL</b>
Coruña (la)	38		38
Lugo	38		38
Orense	12		12
Pontevedra	19		19
<b>GALICIA(*)</b>	<b>107</b>		<b>107</b>
<b>P. DE ASTURIAS</b>	<b>28</b>		<b>28</b>
<b>CANTABRIA</b>	<b>11</b>	<b>17</b>	<b>28</b>
Álava	51	21	72
Guipúzcoa	13	46	59
Vizcaya	14	42	56
<b>PAIS VASCO</b>	<b>78</b>	<b>109</b>	<b>187</b>
<b>NAVARRA</b>	<b>53</b>		<b>53</b>
<b>LA RIOJA</b>	<b>25</b>	<b>65</b>	<b>90</b>
Huesca	81	87	168
Teruel	73	29	102
Zaragoza	127	73	200
<b>ARAGON</b>	<b>281</b>	<b>189</b>	<b>470</b>
Barcelona	38	5	43
Gerona	31	16	47
Lleida	54	57	111
Tarragona	57	21	78
<b>CATALUÑA</b>	<b>180</b>	<b>99</b>	<b>279</b>
<b>BALEARES</b>	<b>40</b>	<b>68</b>	<b>108</b>
Ávila	21	18	39
Burgos	101	37	138
León	38	17	55
Palencia	62	32	94
Salamanca	53	25	78
Segovia	40	19	59
Soria	60	12	72
Valladolid	87	38	125
Zamora	68	37	105
<b>CASTILLA Y LEON</b>	<b>530</b>	<b>235</b>	<b>765</b>
<b>MADRID</b>	<b>36</b>	<b>95</b>	<b>131</b>
Albacete	137	75	212
Ciudad Real	122	43	165
Cuenca	122	51	173
Guadalajara	57	12	69
Toledo	134	65	199
<b>CASTILLA LA MANCHA</b>	<b>572</b>	<b>246</b>	<b>818</b>
Alicante	42	60	102
Castellón	32	50	82
Valencia	53	150	203
<b>C. VALENCIANA</b>	<b>127</b>	<b>260</b>	<b>387</b>
<b>R. DE MURCIA</b>	<b>84</b>	<b>153</b>	<b>237</b>
Badajoz	136		136
Cáceres	49		49
<b>EXTREMADURA</b>	<b>185</b>		<b>185</b>
Almería	63	24	87
Cádiz	41	38	79
Córdoba	86	78	164
Granada	78	60	138
Huelva	21	12	33
Jaén	87	65	152
Málaga	35	34	69
Sevilla	93	114	207
<b>ANDALUCIA</b>	<b>504</b>	<b>425</b>	<b>929</b>
Palmas (las)	6	8	14
Sta.C.Tenerife	10	14	24
<b>CANARIAS</b>	<b>16</b>	<b>22</b>	<b>38</b>
<b>TOTAL CC.AA.</b>	<b>2.857</b>	<b>1.983</b>	<b>4.840</b>

## 2. - DESARROLLO DE LA ENCUESTA

### 2.1. - Renovación del material fotográfico.

En el año 2013 se ha generado el material fotográfico a partir de las imágenes de ortofoto aérea actualizadas a 1 de Enero de 2012 procediendo a la impresión del necesario para toda la muestra visitada en campo. Se han renovado la totalidad de las imágenes correspondientes a Navarra, La Rioja, Aragón, Ciudad Real, Valencia y las Comunidades Insulares y parte de las provincias de Barcelona, Lleida, Albacete, Cuenca y Toledo.

En la **Figura 8** se ofrece una representación gráfica de los segmentos en los que se ha procedido durante el año 2013 a la creación de su material fotográfico.

**Figura 8**  
**Material Fotográfico Renovado Durante 2013**

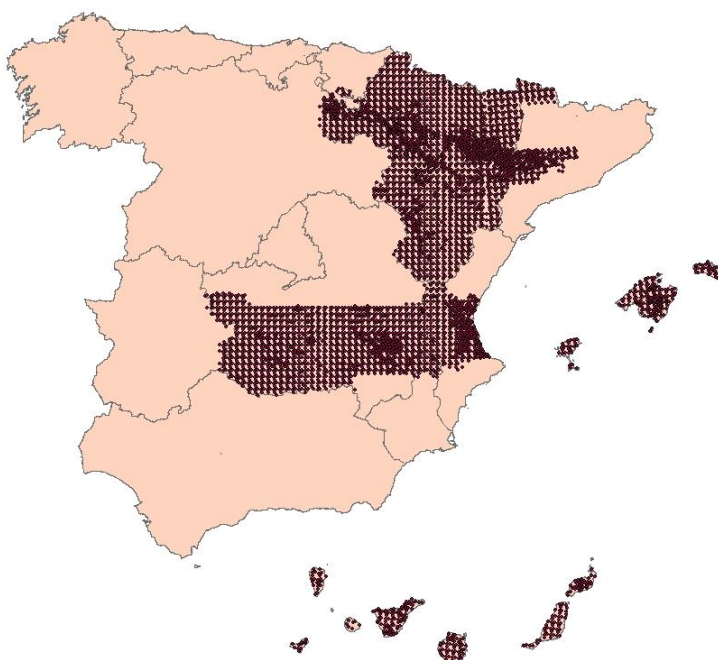

### 2.2. - Cursos de formación de encuestadores.

Al igual que en años anteriores, se han impartido cursos de formación en diversos lugares de nuestra geografía, con el fin de explicar con detenimiento la tarea a realizar por los encuestadores y clarificar los puntos novedosos y aquellos que pudieran resultar más confusos.

En relación con la Encuesta general del 3%, los cursos fueron impartidos por técnicos del MAGRAMA y de la empresa AGROSEGURO, adjudicataria del trabajo, con asistencia de la práctica totalidad de los técnicos de la empresa responsables de realizar el trabajo de campo. A los mismos, asistieron también técnicos de las CC.AA. y de las Áreas y/o Dependencias de Agricultura de las Delegaciones y/o Subdelegaciones de Gobierno así como los responsables del Marco de Áreas de la Subdirección General de Estadísticas del MAGRAMA.

La distribución geográfica se realizó atendiendo a la homogeneidad agronómica de las zonas a investigar por los técnicos, con un total de 422 asistentes:

**Figura 9**  
**Cursillos de Formación Distribución Geográfica**



Por parte de algunas de las CCAA responsables de la ejecución de la muestra en zonas de cultivo intensivo, se efectuaron también sesiones de formación de los técnicos encargados del trabajo de campo, no solamente antes de iniciarse el trabajo sino también a lo largo de su realización cuando fue necesario. En otros casos las sesiones de formación fueron comunes para ambos equipos.

### 2.3. - Trabajos de campo

Las operaciones realizadas en campo por los encuestadores en la “Encuesta de Superficies”, y que aparecen detalladas en el “Manual de Trabajo de Campo”, cuentan con las siguientes fases:

- Localización de los segmentos.
- Deslinde de parcelas; en caso de disponer de información de campo del año anterior, se utilizan parcelarios preimpresos con las parcelas con cubierta del suelo de carácter permanente: cultivos leñosos, prados y pastizales permanentes y otras tierras.
- Numeración de parcelas en el parcelario.
- Identificación de cultivos o cubiertas del suelo, y consignación del nombre y código en el cuestionario. Tipificación de Regadíos e Invernaderos.

Como regla general, se han analizado la totalidad de las 49 Ha de cada segmento, con excepción de los segmentos de las C. Autónomas de Galicia, Islas Baleares e Islas Canarias. En la primera de ellas, por el acusado minifundio observado en algunos segmentos, ha sido necesaria la reducción de la superficie a investigar a la mitad, 25 ha. En Canarias, como resultado de la estratificación se estableció como tamaño idóneo del segmento a investigar 25 ha. También se han producido excepciones a esta regla general en las Comunidades Autónomas de La Rioja, Castilla y León y Andalucía, para aquellos segmentos investigados a 49 ha que en años anteriores hubieran superado las 100 parcelas.

En el año 2008 se consolidó la investigación del mantenimiento del suelo en los cultivos leñosos y barbechos. Con esta investigación se pretende colaborar en la estimación del ciclo del CO<sub>2</sub> y de los procesos erosivos ofreciendo datos objetivos y referenciados geográficamente sobre la aplicación de técnicas de no laboreo y mantenimiento de cubiertas vegetales en los suelos cultivados y una estimación de su implantación. Los resultados de esta investigación se presentan en el punto 3.6.

En la “Encuesta de Rendimientos”, las operaciones que han de llevar a cabo los encuestadores consisten en:

- Aforo en campo de las parcelas de cultivo mediante estimación de experto u otros métodos.
- Consignación de datos en el cuestionario.
- Revisión de la distribución de superficies de cultivos si se trata de una segunda visita, ya que entre las dos visitas puede haberse modificado la ocupación de algunas parcelas.

Los posibles métodos que se utilizan para el aforo de los cultivos son los siguientes:

- a) Estimación ocular
- b) Datos facilitados por el agricultor
- c) Determinación del rendimiento con cosechadora
- d) Conteo de espigas y granos
- e) Conteo y pesada de espigas
- f) Pesada de espigas
- g) Conteo y pesada de frutos; conteo de árboles
- h) Determinación por sector
- i) Otros métodos

La **Tabla nº 3** recoge un resumen por Comunidades Autónomas del número de aforos realizados según el método de estimación empleado, del que se deduce que el más utilizado es el de estimación ocular y, cuando ésta no ha sido posible, se ha optado mayoritariamente por preguntar al agricultor.

**Tabla 3**  
**Número de aforos según método de estimación utilizado**

COMUNIDAD AUTONOMA	METODO UTILIZADO									TOTAL
	a	b	c	d	e	f	g	h	i	
GALICIA	861	6		7						874
P. ASTURIAS	115									115
CANTABRIA	200							1	17	218
PAIS VASCO	330	14								344
NAVARRA	347	35		46	6	2	3		1	440
LA RIOJA	22	1213	1	86		41	2			1365
ARAGÓN	3.185	89	1	321	6	12	46		4	3.664
CATALUÑA	1.148	40		369	39	20	37		11	1.664
BALEARES	219	17								236
CASTILLA LEÓN	5.305	60	2	669	183	418	3		11	6.651
MADRID	193	6			217	1			10	427
CASTILLA LA MANCHA	4.087	258		64	48	198	2		3	4.660
VALENCIA	657	49	6	51			126	84	3	976
MURCIA	643	458		11	2	2	5			1.121
EXTREMADURA	255	61		33	4	3	3		20	379
ANDALUCIA	1.955	410		2	5			18	60	2.450
CANARIAS	385	14		1			7		2	409
TOTAL	19.907	2.730	10	1660	510	697	234	103	142	25.993
% S TOTAL	76,6%	10,5%	0,0%	6,4%	2,0%	2,7%	0,9%	0,4%	0,5%	100,0%

En la encuesta sobre plantaciones de árboles frutales se ha recogido información adicional sobre la densidad, edad, forma de conducción y distribución varietal de las plantaciones de una serie de especies arbóreas frutales cuando se localizaban parcelas ocupadas por las mismas.

### 2.3.1.-Recopilación con GPS de los trayectos realizados

Con el fin de mantener la ESYRCE en los estándares más altos de calidad de las operaciones estadísticas diseñadas mediante el sistema de marco de áreas, especialmente en el ámbito de la UE, desde el año 2010 se ha establecido como requisito en la realización del trabajo de campo dejar constancia del recorrido realizado en la investigación del segmento mediante la captura del trayecto con un GPS.

Aunque se recomienda la captura del trayecto durante la totalidad de la jornada de trabajo, la exigencia mínima se establece desde un entorno de 500 m de cada segmento con una frecuencia de captura de 30 segundos (intervalo de tiempo entre puntos capturados), constelación de satélites y estimación de errores de posicionamiento.

En la campaña 2013 los puntos recopilados de esta forma superan los 3.300.000.

En la **Figura 10** se muestran los recorridos recopilados durante la campaña 2013 en la Península e Islas Baleares, y en la **Figura 11** se recoge un ejemplo de recorrido de uno de los segmentos (trazo amarillo).

**Figura 10**

Recopilación trayectos Muestra 2013 en Península y Baleares

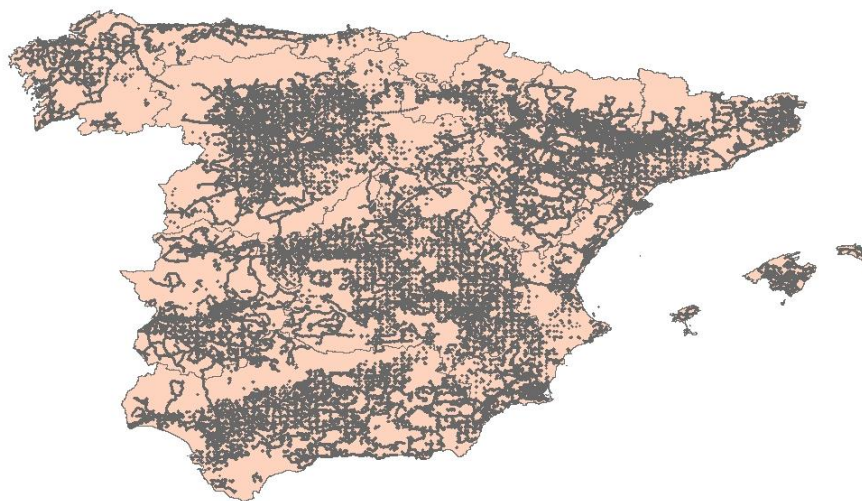



**Figura 11**

Ejemplo de trayecto recorrido en un segmento



#### **2.4. - Control e inspección del trabajo de campo**

Durante la ejecución del trabajo de campo, se ha llevado a cabo un control exhaustivo del cumplimiento del calendario fijado, así como de la calidad de los documentos, y se ha procedido al cruce de los datos reflejados en los cuestionarios con la información proporcionada en los parcelarios para comprobar la inexistencia de errores.

Las Áreas y/o Dependencias de Agricultura han efectuado la inspección de la Encuesta del 3% en cinco segmentos por provincia elegidos al azar. La Comunidad Autónoma del País Vasco ha realizado la inspección completa dentro de su ámbito territorial y las restantes CCAA han efectuado una inspección de los segmentos que han investigado.

La empresa Agroseguro SA ha implementado dentro de sus procesos de control de calidad una inspección similar sobre un conjunto de unos 100 segmentos y sus resultados se incluyen en la tabla 4.

En las inspecciones se ha tratado de evitar repeticiones de comarca o de encuestador, procurando que los segmentos cuenten con la mayor diversidad y superficie posible de cultivo.

En la **Tabla nº 4** se muestran los resultados de la inspección de la Encuesta del 3%, obtenidos al comparar los datos de inspección con los datos originales de los segmentos. Estos resultados se refieren a:

- Porcentajes de puntos con clasificación coincidente, es decir, aquellos segmentos para los que la *clasificación* realizada por la Inspección Provincial *coincide exactamente* con la indicada por el experto.
- Porcentaje de puntos con diferencias en la clasificación debidas a *siembras tardías*, es decir, por haberse llevado a cabo siembras en el intervalo transcurrido entre la visita del experto y de la Inspección Provincial (por ejemplo un cereal de invierno al que le sigue el barbecho).
- Porcentaje de puntos con diferencias en la clasificación debidas a *diferencias de criterios entre los técnicos* en las tierras de no cultivo (barbechos, posíos, baldíos, pastizales, eriales, etc.), o por *la variación estacional del estado vegetativo* de las distintas especies (un pastizal en primavera puede parecer un erial en verano).
- Porcentaje de puntos con diferencias en la clasificación debidas a *errores en la identificación de cultivos agrícolas*. Este porcentaje es el que más afecta a los resultados de la encuesta.

**Tabla 4**  
**Resumen de la inspección del trabajo de campo**

COMUNIDAD AUTONOMA	Nº de segmentos revisados	DIFERENCIAS DE CLASIFICACION DE SUPERFICIES (%)			
		Coincidente (A)	Siembras tardías (B)	No cultivos (C)	Mal clasificada (D)
GALICIA	21	99,32	0,04	0,13	0,52
P. ASTURIAS	5	99,79	0,00	0,21	
CANTABRIA	5	97,86	1,12	0,61	0,41
NAVARRA	6	98,13	1,70	0,00	0,18
LA RIOJA	-	-	-	-	-
ARAGÓN	27	96,55	1,01	0,92	1,52
CATALUÑA	18	94,13	0,86	0,18	4,84
BALEARES	5	96,33	0,00	0,00	3,67
CASTILLA LEÓN	78	95,04	0,52	2,47	1,98
MADRID	5	98,25	0,00	0,00	1,75
CASTILLA MANCHA LA	42	96,38	0,90	0,49	2,24
VALENCIA	30	85,06	3,64	9,43	1,87
MURCIA	8	95,46	3,78	0,00	0,77
EXTREMADURA	18	94,92	0,00	0,00	5,08
ANDALUCIA	44	92,72	1,39	1,37	4,53
CANARIAS	5	98,60	0,40	0,00	1,00
<b>TOTAL</b>	<b>317</b>	<b>96,39</b>	<b>0,96</b>	<b>0,99</b>	<b>1,67</b>

### 2.5. - Tratamiento de la información

La mayor parte de la información ha sido capturada con una aplicación informática diseñada al efecto por Agroseguro SA bien directamente en campo o por el encuestador en gabinete y ha sido remitida por vía telemática formándose una base de datos centralizada contando esta de componentes gráficos, parcelas, y alfanuméricos.

Asimismo cabe destacar las labores de integración de la información obtenida en los trabajos de campo de años anteriores y la homogeneización de los trabajos de campo realizados por AGROSEGURO y por los Servicios Estadísticos de las Comunidades Autónomas.

El **Gráfico 3** presenta el calendario de las visitas realizadas en campo para la obtención de información de superficies y la fecha de recepción e inicio de los trabajos de gabinete, de todos aquellos segmentos investigados en campo en la encuesta de 2013.

En el caso de las asociaciones de cultivo y de los huertos familiares se ha estimado, en campo, una distribución porcentual de la superficie atribuible a cada uno de los cultivos integrantes de las mismas. Para el correcto tratamiento de esta información se utiliza un sistema relacional de bases de datos (S.R.B.D.) en el que se realiza la carga de todos los datos alfanuméricos de la Encuesta.

El total de parcelas tratadas ha superado las 635.000, lo que da una idea del grado de complejidad que ha adquirido el manejo de la información de la Encuesta.

En cuanto a la Encuesta de Rendimientos, cabe destacar que el número total de parcelas tratadas se aproxima a las 26.000.

La progresiva implantación de la toma de datos con ayuda de herramientas informáticas tiene como consecuencia una disminución generalizada de los tiempos desde la toma de datos hasta su proceso en gabinete lo que se puede observar en el **Gráfico nº 3**. Además se han comenzado a utilizar intensivamente receptores GPS con el fin de mejorar la calidad del proceso de toma de datos.

**Gráfico 3**  
**Calendario de visitas realizadas a campo y proceso en gabinete**

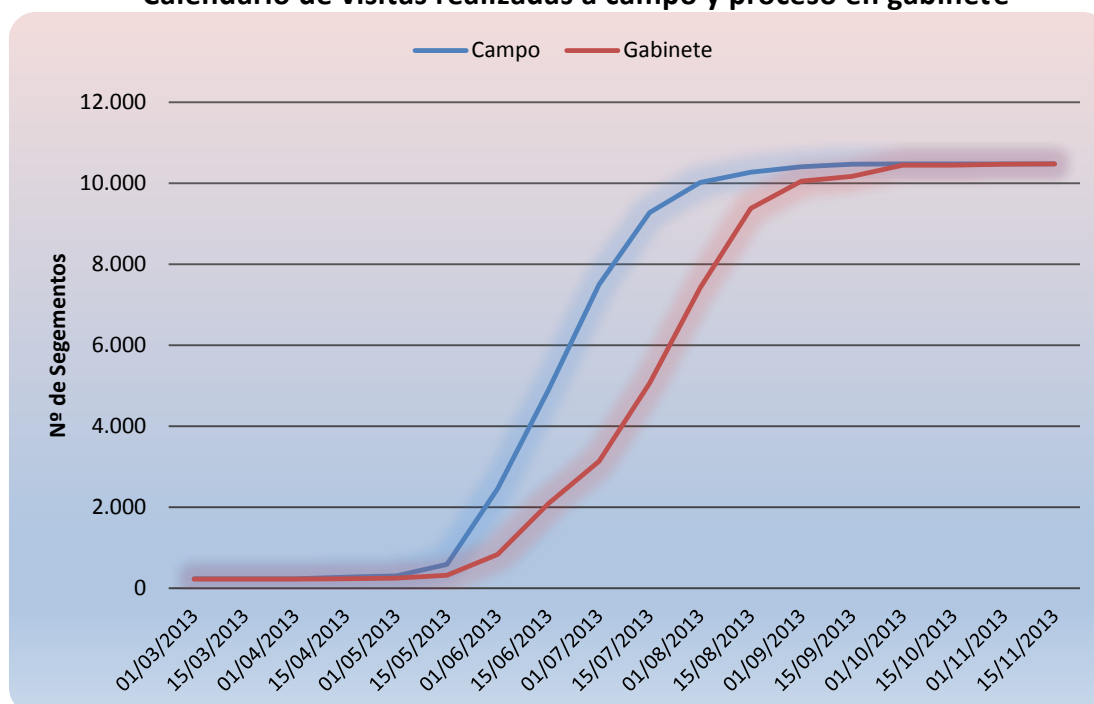

### 3. - RESULTADOS

Como se ha indicado anteriormente, los resultados proceden de la integración de datos de la muestra general del 3% y de la investigación especial, que efectúan el MAGRAMA y las CCAA respectivamente.

En la **Tabla nº 5** se recoge la evolución de los principales cultivos desde 2007 con desglose Autonómico.

Tabla 5  
ENCUESTA SOBRE SUPERFICIES DE CULTIVOS, PRINCIPALES RESULTADOS

Comunidad Autónoma Y Cultivos	Campaña							Histórico
	2007	2008	2009	2010	2011	2012	2013	
<b>CASTILLA Y LEÓN</b>								
Trigo	602.248	724.731	557.321	696.562	747.601	820.207	862.037	
Cebada	1.260.465	1.360.265	1.145.836	1.029.296	982.874	931.632	933.625	
Avena	91.871	105.469	113.197	98.631	93.877	66.292	67.846	
Centeno	68.104	76.114	90.892	84.779	106.433	105.784	105.411	
Maiz	127.946	117.386	114.701	106.581	114.370	121.443	135.810	
Patata	23.222	21.473	24.682	22.493	21.708	19.156	21.775	
Remolacha azucarera	45.744	38.734	35.157	29.894	36.381	31.845	26.058	
Girasol	177.973	193.280	263.749	222.108	276.474	325.222	303.487	
Alfalfa	77.143	72.507	78.628	90.072	90.891	88.137	84.966	
Barbecho	729.497	569.278	787.035	793.210	700.134	646.895	610.793	
Viñedo	72.197	68.377	67.595	66.849	65.837	64.364	63.468	
Olivar	6.085	6.339	6.901	6.834	6.440	6.456	6.253	
<b>MADRID</b>								
Trigo	13.347	20.845	17.914	14.402	17.624	27.892	25.825	
Cebada	50.822	54.329	49.646	49.962	50.018	39.905	49.470	
Avena	4.327	3.369	4.734	4.176	4.887	2.855	2.726	
Centeno	507	939	2.356	1.865	2.282	1.657	879	
Maiz	3.313	5.807	6.396	6.919	6.130	8.804	10.507	
Patata	442	284	273	270	106	45	249	
Remolacha azucarera								
Girasol	334	1.035		607	389	525	646	
Alfalfa	386	1.220	1.478	1.504	2.159	1.551	708	
Barbecho	82.669	65.989	78.295	78.877	72.146	74.205	66.802	
Viñedo	13.174	12.993	12.588	12.521	12.042	11.423	10.817	
Olivar	28.224	28.048	28.163	28.039	28.034	28.042	28.073	
<b>CASTILLA LA MANCHA</b>								
Trigo	214.942	209.486	223.514	250.079	283.388	332.755	307.458	
Cebada	996.456	1.064.383	911.178	880.994	851.771	856.418	933.867	
Avena	135.531	140.603	128.618	106.342	133.945	118.936	124.234	
Centeno	13.416	11.538	16.071	21.618	29.096	25.963	29.497	
Maiz	30.897	32.663	29.389	28.497	30.240	36.073	41.872	
Patata	2.008	3.317	2.188	2.598	2.533	2.656	3.983	
Remolacha azucarera	22							
Girasol	170.260	197.467	196.047	177.036	194.851	191.869	185.628	
Alfalfa	14.861	14.490	15.390	12.424	12.285	10.142	11.124	
Barbecho	982.380	869.040	1.031.123	1.014.344	921.248	883.213	815.009	
Viñedo	582.309	580.080	542.951	506.228	473.050	465.358	463.639	
Olivar	397.173	402.935	408.523	405.883	406.211	406.751	407.334	
<b>ANDALUCÍA</b>								
Trigo	483.968	547.373	464.737	455.835	364.988	475.319	440.351	
Cebada	134.195	155.634	132.148	124.074	119.798	120.799	117.179	
Avena	55.508	51.969	66.872	70.790	75.448	71.658	59.113	
Centeno	36	222	539	416	1.550	1.174	565	
Maiz	20.692	23.019	21.951	22.801	31.209	46.735	46.236	
Patata	10.362	13.024	11.755	7.047	6.947	4.662	4.323	
Remolacha azucarera	28.054	14.818	14.946	11.027	9.657	9.207	5.469	
Girasol	244.738	298.250	361.189	285.925	394.594	189.631	325.642	
Alfalfa	8.777	8.602	8.602	9.848	11.359	11.608	10.246	
Barbecho	344.072	279.852	340.650	373.729	315.601	401.079	285.830	
Viñedo	38.246	37.472	35.831	33.366	30.542	28.504	28.258	
Olivar	1.515.320	1.539.620	1.545.813	1.549.663	1.552.733	1.554.771	1.550.218	
<b>ARAGON</b>								
Trigo	261.886	292.374	259.734	275.447	278.503	284.713	257.166	
Cebada	469.412	497.758	472.880	467.485	462.040	452.839	496.421	
Avena	27.660	24.442	38.219	26.701	25.508	25.992	31.614	
Centeno	11.609	14.045	17.795	13.758	15.031	15.741	18.379	
Maiz	57.395	59.557	61.778	54.434	67.687	62.784	72.636	
Patata	538	436	474	501	263	321	888	
Remolacha azucarera			5					
Girasol	9.490	11.147	14.915	10.468	14.716	12.946	11.706	
Alfalfa	93.203	81.838	82.240	100.467	99.035	99.079	97.031	
Barbecho	529.483	488.812	502.176	464.142	441.750	447.445	438.309	
Viñedo	47.299	46.885	43.682	40.910	38.386	37.425	37.481	
Olivar	60.479	59.578	60.264	59.871	59.774	59.477	59.094	
<b>EXTREMADURA</b>								
Trigo	75.922	102.609	88.362	79.653	80.313	112.169	61.889	
Cebada	68.101	88.123	62.158	63.815	36.769	39.332	41.639	
Avena	57.090	88.745	67.199	61.021	62.150	59.311	69.421	
Centeno	649	885	313	174	2.342	166	107	
Maiz	62.933	67.480	51.988	46.026	61.034	69.562	76.682	
Patata	1.067	720	711	195	283	125	256	
Remolacha azucarera								
Girasol	15.011	14.998	19.483	8.052	23.748	12.531	16.932	
Alfalfa	4.413	3.887	4.001	3.702	3.056	2.620	2.192	
Barbecho	200.915	145.645	297.355	316.824	290.716	295.435	262.289	
Viñedo	90.188	88.188	87.087	86.034	84.148	82.331	84.096	
Olivar	255.310	261.250	263.657	264.934	267.182	269.350	271.050	

TABLA 5  
ENCUESTA SOBRE SUPERFICIES DE CULTIVOS, PRINCIPALES RESULTADOS

Comunidad Autónoma Y Cultivos	Campaña							Histórico
	2007	2008	2009	2010	2011	2012	2013	
<b>LA RIOJA</b>								
Trigo	35.361	34.626	23.638	37.897	41.419	39.525	37.638	
Cebada	21.150	27.768	28.215	15.859	16.043	14.036	18.405	
Avena	42	43	36	184	224	172	73	
Centeno	94	10	46	524	264	528	941	
Maiz	146	444	502	148	313	399	403	
Patata	1.021	1.872	1.427	1.592	1.397	1.687	1.714	
Remolacha azucarera	1.044	658	929	1.540	1.185	948	1.377	
Girasol	1.254	628	1.723	541	1.118	1.027	888	
Alfalfa	958	958	759	809	796	470	958	
Barbecho	15.816	11.421	22.153	19.795	17.119	19.478	14.509	
Viñedo	48.696	49.672	49.165	47.056	47.866	48.372	49.072	
Olivar	2.894	3.411	3.633	3.810	3.782	3.605	3.468	
<b>C. VALENCIANA</b>								
Trigo	3.575	4.758	3.666	2.811	2.636	7.653	5.470	
Cebada	20.614	21.732	21.873	21.452	22.791	22.177	19.729	
Avena	6.442	2.310	4.040	2.892	3.643	4.333	5.136	
Centeno	109	30	11	46	198	2	43	
Maiz	88	214	248	675	562	1.181	1.516	
Patata	1.394	1.395	1.284	631	541	389	977	
Remolacha azucarera						50		
Girasol	145	829	127	625	1.333	1.604	2.835	
Alfalfa	2.388	2.218	2.390	2.959	3.047	2.871	2.286	
Barbecho	60.226	75.658	79.518	75.336	56.867	57.022	48.820	
Viñedo	86.834	84.796	84.167	80.728	75.267	74.461	74.132	
Olivar	91.701	92.240	93.329	94.666	94.535	94.723	94.835	
<b>R. DE MURCIA</b>								
Trigo	2.671	3.630	4.926	6.108	5.165	5.308	8.860	
Cebada	51.015	34.332	45.951	30.528	35.958	36.330	42.976	
Avena	12.204	10.776	12.021	18.537	17.557	13.142	12.577	
Centeno				867	612	585	527	
Maiz	13	255	109	158	36	158	142	
Patata	64	1.283	443	705	513	922	1.604	
Remolacha azucarera								
Girasol			7		75	83	79	
Alfalfa	346	295	371	485	485	356	518	
Barbecho	84.723	104.992	83.915	103.274	99.594	108.572	92.495	
Viñedo	41.752	41.289	38.035	34.044	31.315	29.849	30.296	
Olivar	27.434	27.786	28.024	28.266	29.324	29.735	29.734	
<b>GALICIA</b>								
Trigo	16.760	17.598	16.432	14.921	15.478	16.469	14.935	
Cebada	136	134	315	305	237	465	397	
Avena	161	285	370	97	67	151	183	
Centeno	6.176	6.581	7.337	5.248	4.926	5.078	6.479	
Maiz	17.758	15.906	17.273	16.293	16.390	17.090	16.904	
Patata	12.958	13.015	14.108	12.558	13.690	13.557	13.264	
Remolacha azucarera								
Girasol			63	24	32	14		
Alfalfa	90	117	91	99	53	54	64	
Barbecho	20.948	31.010	28.311	31.177	27.909	21.407	18.611	
Viñedo	25.232	26.102	26.647	26.287	26.532	26.233	26.092	
Olivar			4	3	3	3	4	
<b>NAVARRA</b>								
Trigo	61.559	74.668	65.754	80.594	82.027	89.144	63.741	
Cebada	102.175	107.235	100.649	90.340	91.111	90.611	96.367	
Avena	14.806	17.679	15.094	12.993	10.811	8.485	8.875	
Centeno								
Maiz	13.933	17.818	17.376	14.472	15.759	19.432	25.876	
Patata	221	208	188	176	148	237	178	
Remolacha azucarera	11				51			
Girasol	1.001	2.133	3.730	3.514	4.152	4.766	4.128	
Alfalfa	7.465	6.001	7.763	9.401	9.562	10.004	8.258	
Barbecho	62.104	39.171	55.325	52.344	50.295	43.938	51.366	
Viñedo	27.412	27.447	23.569	22.400	20.376	19.661	19.639	
Olivar	5.197	7.081	7.306	7.452	7.319	7.457	7.594	
<b>BALEARES</b>								
Trigo	3.283	2.978	2.607	2.804	3.402	4.765	4.213	
Cebada	21.212	19.221	14.752	13.307	15.964	18.451	14.827	
Avena	6.458	7.575	6.576	5.671	3.631	6.157	8.734	
Centeno						4		
Maiz	487	105	516	708	518	597	849	
Patata	803	655	583	721	668	585	986	
Remolacha azucarera								
Girasol	16	15						
Alfalfa	716	739	578	658	606	780	678	
Barbecho	24.485	21.851	26.079	26.946	28.715	27.845	29.165	
Viñedo	3.472	3.132	2.891	2.922	2.906	2.871	2.853	
Olivar	8.775	8.918	7.705	8.617	8.907	7.737	8.898	

TABLA 5  
ENCUESTA SOBRE SUPERFICIES DE CULTIVOS, PRINCIPALES RESULTADOS

Comunidad Autónoma Y Cultivos	Campaña							Histórico
	2007	2008	2009	2010	2011	2012	2013	
<b>CATALUÑA</b>								
Trigo	89.813	90.186	83.138	85.670	100.357	99.837	91.646	
Cebada	187.277	203.209	194.314	199.989	168.162	184.215	189.892	
Avena	5.965	6.454	5.126	3.650	7.826	6.386	6.610	
Centeno	76	160		339	367	119	260	
Maiz	26.354	27.337	32.306	33.708	39.525	40.385	40.844	
Patata	1.146	888	554	781	746	387	475	
Remolacha azucarera								
Girasol	2.859	3.693	2.734	1.765	2.467	1.503	2.255	
Alfalfa	36.435	31.791	33.850	36.262	33.585	34.035	30.508	
Barbecho	49.051	42.035	50.030	46.783	46.316	43.421	36.702	
Viñedo	60.847	61.117	59.142	56.222	55.115	54.430	53.591	
Olivar	114.468	115.166	114.792	114.417	115.989	116.044	117.074	
<b>CANARIAS</b>								
Trigo	29	149	37	247	248	86	56	
Cebada	23	26	16	45	83	111	7	
Avena	3		2	13		248		
Centeno					28	8		
Maiz	220	332	454	69	225	115	86	
Patata	4.547	4.938	3.688	3.746	4.290	3.376	3.182	
Remolacha azucarera								
Girasol								
Alfalfa				2	42	3	42	
Barbecho	10.948	11.099	13.348	13.469	13.414	11.371	8.722	
Viñedo	7.922	8.709	8.488	8.415	8.116	8.380	8.239	
Olivar	8	8	8	16	27	104	115	
<b>P. ASTURIAS</b>								
Trigo	7	7		8	8	17	6	
Cebada								
Avena								
Centeno					12	5	5	
Maiz	223	119	167	184	209	206	580	
Patata	347	396	371	370	339	312	257	
Remolacha azucarera								
Girasol								
Alfalfa	14		5	6	8	13	8	
Barbecho	1.039	387	705	317	292	963	913	
Viñedo	6	4	4	12	12	6	1	
Olivar								
<b>CANTABRIA</b>								
Trigo	456	859	633	467	714	941	473	
Cebada	237	24	157		327	28	1	
Avena		87	118		12			
Centeno								
Maiz	229	143	75	22	42	131	48	
Patata	244	103	151	204	97	181	324	
Remolacha azucarera								
Girasol	59		71				18	
Alfalfa	164	160	151	162	121	133	123	
Barbecho	385	758	213	395	146	302	681	
Viñedo	15	15	19	19	14	14	14	
Olivar								
<b>P.VASCO</b>								
Trigo	23.076	29.646	20.519	27.956	25.904	26.619	25.555	
Cebada	18.070	13.111	17.260	15.367	14.780	14.255	15.026	
Avena	6.231	7.656	7.458	6.372	6.805	6.599	6.254	
Centeno	16							
Maiz	3	0	142	143	251	246	473	
Patata	2.591	1.084	3.032	2.382	1.750	1.237	2.157	
Remolacha azucarera	3.673	2.561	1.774	2.862	4.334	2.813	3.854	
Girasol	1.043	1.013	2.387	1.019	389	1.078	1.605	
Alfalfa	334	201	239	329	324	189	144	
Barbecho	5.185	4.406	5.376	2.959	4.648	2.588	3.765	
Viñedo	12.140	12.204	12.912	13.342	13.479	13.373	13.407	
Olivar	352	349	261	323	318	308	325	
<b>TOTAL ESPAÑA</b>								
Trigo	1.888.904	2.156.521	1.832.933	2.031.461	2.049.775	2.343.419	2.207.320	
Cebada	3.401.360	3.647.284	3.197.348	3.002.819	2.868.726	2.821.605	2.969.829	
Avena	424.298	467.462	469.682	418.071	446.392	390.717	403.398	
Centeno	100.792	110.523	135.359	129.633	163.140	156.814	163.092	
Maiz	362.632	368.587	355.373	331.838	384.499	425.341	471.464	
Patata	62.973	65.090	65.912	56.970	56.017	49.833	56.593	
Remolacha azucarera	78.550	56.771	52.810	45.323	51.607	44.862	36.758	
Girasol	624.183	724.488	866.224	711.685	914.337	742.799	855.850	
Alfalfa	247.694	225.025	236.535	269.191	267.414	262.047	249.855	
Barbecho	3.203.926	2.761.405	3.401.606	3.413.921	3.086.909	3.085.176	2.784.782	
Viñedo	1.157.743	1.148.484	1.094.774	1.037.356	985.005	967.055	965.094	
Olivar	2.513.419	2.552.727	2.568.383	2.572.793	2.580.577	2.584.564	2.584.067	

### **3.1.- Distribución general de la tierra por Comunidad Autónoma y para el conjunto de España, incluyendo coeficientes de variación de las estimaciones.**

Se incluyen diecisiete cuadros sobre la superficie total de cultivos y aprovechamientos del suelo, uno por cada Comunidad Autónoma objeto de estudio de la encuesta, más otro para el total de España.

La agrupación de los diferentes cultivos se ha efectuado conservando los grupos empleados en la estadística española (cereales, leguminosas, tubérculos, etc.); a partir de esta agrupación se pasa fácilmente a los grandes grupos empleados por los servicios estadísticos de la U.E.

Se incluyen los coeficientes de variación, expresados en términos porcentuales, a continuación de las superficies de los cultivos.

Debido a las peculiaridades de la metodología aplicada en la Comunidad Autónoma del País Vasco no se expresan los Coeficientes de Variación, ya que no resultan comparables con los del resto de las Comunidades.



3.1.1. ESPAÑA Distribución General de la Tierra (ha.)

CULTIVO	Superf. (ha)	C. Var. (%)
TD TRIGO DURO	445.589	3,31
TB TRIGO BLANDO Y SEMIDURO	1.761.731	1,53
C2 CEBADA DE 2 CARRERAS	2.668.013	1,33
C6 CEBADA DE 6 CARRERAS	301.815	3,73
AV AVENA	403.398	3,56
CN CENTENO	163.092	4,44
TT TRITICALE	124.276	6,05
MC MEZCLA DE CEREALES DE INVIERNO	30.665	12,08
AR ARROZ	113.638	3,09
MA MAIZ	471.464	1,69
SR SORGO	7.413	35,30
CX OTROS CEREALES GRANO	179	53,21
<b>TOTA CEREALES GRANO (CE)</b>	<b>6.491.273</b>	<b>0,87</b>
JS JUDIAS SECAS	4.287	16,92
HS HABAS SECAS	7.961	14,55
LE LENTEJAS	30.298	13,81
GA GARBANZOS	24.730	10,03
GS GUI SANTES SECOS	103.207	5,35
VE VEZA	56.789	6,31
AT ALTRAMUZ	1.608	52,27
AL ALGARROBAS	897	40,12
YE YEROS	57.487	7,68
LX OTRAS LEGUMINOSAS GRANO	2.889	36,22
<b>TOTAL LEGUMINOSAS (LE)</b>	<b>290.154</b>	<b>3,28</b>
PT PATATA	56.593	5,24
BT BATATA	720	15,91
CY CHUFA	199	58,61
TX OTROS TUBERCULOS PARA CONSUMO	108	24,87
<b>TOTAL TUBERCULOS C. H. (TU)</b>	<b>57.619</b>	<b>5,13</b>
CA CAÑA DE AZUCAR		
RM REMOLACHA AZUCARERA	36.758	5,80
AD ALGODON	66.653	3,07
LN LINO		
GI GIRASOL	855.850	2,15
SO SOJA	534	29,00
CZ COLZA	45.543	8,08
OX OTRAS OLEAGINOSAS	5.348	28,79
TA TABACO	7.849	7,83
TI TOMATE INDUSTRIA	19.662	6,50
LU LUPULO	294	27,34
PD PIMIENTO PARA PIMENTON	1.136	14,10
CD CONDIMENTOS (PIMENTON,ANIS,AZAFRAN,ETC)	1.901	26,76
AA AROMATICAS (LAVANDA,LAVANDIN,ETC)	11.924	25,86
IX OTROS CULTIVOS INDUSTRIALES	14.215	19,11
CC CACAHUETE	948	19,90
<b>TOTAL INDUSTRIALES (IN)</b>	<b>1.068.614</b>	<b>1,63</b>
MF MAIZ FORRAJERO	90.949	6,26
AF ALFALFA	249.855	2,51
VF VEZA (veza+avena) PARA FORRAJE	79.802	7,66
FV OTROS FORRAJES (CEREAL INV,SORGO,TREBOL)	336.582	3,22
PP PRADERAS POLIFITAS	226.353	4,01
NF NABO FORRAJERO	18	48,81
RF REMOLACHA FORRAJERA	559	31,05
CS COLES Y BERZAS FORRAJERAS	1.964	18,25
RX OTRAS PLANTAS DE ESCARDA FORRA JERA	369	39,09
<b>TOTAL FORRAJERAS (FO)</b>	<b>986.451</b>	<b>1,87</b>
AZ ACELGA	154	24,56
CM COL REPOLLO	1.321	24,48
CI COL BROCOLI	4.515	23,68
EP ESPARRAGO	6.918	10,68
EI ESPINACA	217	31,64
AP APIO	227	24,41
LC LECHUGA	5.416	20,96
LO LOMBARDA	13	55,71
EL ESCAROLA	22	82,21
TO TOMATE	5.368	12,12
SA SANDIA	8.540	11,34
MO MELON	23.571	11,52
CW CALABAZA	2.170	18,36
CB CALABACIN	1.997	20,63
PI PEPINO	708	43,45
BE BERENJENA	595	30,08
PQ PIMIENTO	3.793	12,44
PU PUERRO	1.473	17,11
AC ALCACHOFA	9.968	11,70
CK COLIFLOR	1.384	14,24
AJ AJO	26.178	10,18
CL CEBOLLA	17.088	12,76
RW REMOLACHA MESA	813	22,59
CT ZANAHORIA	5.120	23,34
MD MAIZ DULCE	3.256	24,50
JV JUDIAS VERDES	2.687	40,36
GE GRELO	114	100,00
GV GUI SANTES VERDES	6.330	14,11
HV HABAS VERDES	652	18,37
FN FRESA-FRESON	4.057	26,93
VH HUERTO VACIO	54.113	8,40
HP CHAMPIÑON	118	155,04
HX OTRAS HORTALIZAS	1.286	17,43
<b>TOTAL HORTALIZAS (HO)</b>	<b>200.181</b>	<b>4,26</b>
FO FLORES Y ORNAMENTALES	931	20,94
<b>TOTAL FLORES Y ORNAMENTALES (FL)</b>	<b>931</b>	<b>20,94</b>
<b>TOTAL CULTIVOS HERBÁCEOS (A)</b>	<b>9.095.223</b>	
BA BARBECHO	2.703.939	1,38
BR BARBECHO REGADIO	80.843	4,83
<b>TOTAL OTRAS TIERRAS DE LABOR (B)</b>	<b>2.784.782</b>	<b>1,32</b>
<b>TOTAL TIERRAS DE LABOR (C=A+B)</b>	<b>11.880.005</b>	

CULTIVO	Superf. (ha)	C. Var. (%)
NR NARANJO	155.830	2,94
MR MANDARINO	107.783	4,64
LI LIMONERO	37.068	8,92
PA POMELO	1.435	17,05
NG NARANJO AMARGO	348	68,84
AX OTROS CITRICOS	563	16,26
<b>TOTAL FRUTALES CITRICOS (CI)</b>	<b>303.028</b>	<b>2,92</b>
MN MANZANO	27.956	9,33
MX MANZANO NO COMERCIAL	4.682	18,29
PE PERAL	22.908	8,82
MB MEMBRILLERO	1.250	27,44
NI NISPERO	1.794	21,86
AB ALBARICOQUERO	20.676	13,84
CE CEREZO Y GUINDO	32.077	12,82
ME MELOCOTONERO Y NECTARINAS	82.124	5,38
CR CIRUELO	14.086	9,24
HI HIGUERA	21.025	13,19
CH CHIRIMOYO	2.466	15,26
AU AGUACATE	14.161	8,00
CQ CAQUI	11.034	9,46
PL PLATANERA	7.141	15,75
KW KIWI	931	47,21
CU CHUMBERA	495	72,23
MG MANGO	3.281	18,92
GR GRANADO	3.681	18,61
PY PAPAYA	18	68,19
PÑ PIÑA	33	120,74
AM ALMENDRO	568.700	3,46
AQ ALMENDRO ABANDONADO	89.473	5,67
AY ALMENDRO NO COMERCIAL	22.619	13,44
NU NOGAL FRUTO	12.070	10,18
AE AVELLANO	17.337	15,86
CJ CASTAÑO FRUTO	21.815	16,34
PX PISTACHO	3.629	17,03
FB FRAMBUESO	737	39,33
FX OTROS FRUTALES	2.576	25,86
<b>TOTAL FRUTALES NO CITRICOS (FR)</b>	<b>1.010.774</b>	<b>2,37</b>
VM UVA DE MESA	213	53,54
V1 UVA DE MESA BLANCA SIN SEMILLA	1.069	40,2
V2 UVA DE MESA BLANCA CON SEMILLA	7.740	43,0
V3 UVA DE MESA ROJA SIN SEMILLA	2.052	39,7
V4 UVA DE MESA ROJA CON SEMILLA	2.327	20,6
VT UVA DE TRANSFORMACION	951.693	2,88
<b>TOTAL VIÑEDO (VI)</b>	<b>965.094</b>	<b>2,87</b>
OM ACEITUNA DE MESA	76.947	8,69
OD ACEITUNA DE DOBLE APTITUD	72.260	9,7
OT ACEITUNA DE ALMAZARA	2.434.861	1,66
<b>TOTAL OLIVAR (OL)</b>	<b>2.584.067</b>	<b>1,60</b>
AO ALGARROBO	45.890	9,55
NX OTROS CULTIVOS LEÑOSOS	801	50,59
<b>TOTAL OTROS CULTIVOS LEÑOSOS (OC)</b>	<b>46.691</b>	<b>9,39</b>
VV VIVEROS	18.710	11,33
<b>TOTAL VIVEROS (VV)</b>	<b>18.710</b>	<b>11,33</b>
<b>TOTAL CULTIVOS LEÑOSOS (D)</b>	<b>4.928.364</b>	
IN SUPERFICIE EN INVERNADERO	62.085	3,78
<b>TOTAL OTRAS SUPERFICIES (I)</b>	<b>62.085</b>	<b>3,78</b>
HU HUERTOS FAMILIARES	110.805	2,94
<b>TOTAL OTRAS SUPERFICIES (H)</b>	<b>110.805</b>	<b>2,94</b>
<b>TOTAL TIERRAS DE CULTIVO (C+D+H+I)</b>	<b>16.981.259</b>	
PW PRADOS NATURALES (en regadio)	35.372	
PR PRADOS NATURALES (en secano)	897.554	
PH PASTIZAL ALTA MONTAÑA	378.814	
PS PASTIZALES	4.775.831	
PM PASTIZAL MATORRAL	2.376.820	
CP CHOPO	136.436	
CO CONIFERAS	5.511.628	
FL FRONDOSAS CRECIMIENTO LENTO	3.619.897	
FR FRONDOSAS CRECIMIENTO RAPIDO	655.202	
CF CONIFERAS Y FRONDOSAS	1.940.845	
ML MATORRAL	7.093.602	
ER ERIAL	941.167	
ES ESPARTIZAL	221.939	
BL BALDIO	985.936	
IM IMPRODUCTIVO	1.005.859	
NA NO AGRICOLA	2.393.893	
AG AGUAS INTERIORES	584.454	
AS MAR		
<b>TOTAL OTRAS SUPERFICIES</b>	<b>33.555.249</b>	
<b>TOTAL SUPERFICIE GEOGRÁFICA</b>	<b>50.536.508</b>	

Nota: Los cultivos en invernadero se incluyen en la "superficie en invernadero"

### 3.1.2. GALICIA Distribución General de la Tierra (ha.)

CULTIVO	Superf. (ha)	C. Var. (%)
TD	TRIGO DURO	
TB	TRIGO BLANDO Y SEMIDURO	14.935 20,92
C2	CEBADA DE 2 CARRERAS	397 42,82
C6	CEBADA DE 6 CARRERAS	
AV	AVENA	183 43,66
CN	CENTENO	6.479 41,72
TT	TRITICALE	
MC	MEZCLA DE CEREALES DE INVIERNO	29
AR	ARROZ	
MA	MAIZ	16.904 12,90
SR	SORGO	
CX	OTROS CEREALES GRANO	
<b>TOTA CEREALES GRANO (CE)</b>		
	<b>38.927</b>	<b>13,97</b>
JS	JUDIAS SECAS	764 39,81
HS	HABAS SECAS	
LE	LENTEJAS	
GA	GARBANZOS	2
GS	GUISANTES SECOS	
VE	VEZA	
AT	ALTRAMUZ	
AL	ALGARROBAS	
YE	YEROS	
LX	OTRAS LEGUMINOSAS GRANO	6
<b>TOTAL LEGUMINOSAS (LE)</b>		
	<b>771</b>	<b>40,04</b>
PT	PATATA	13.264 25,55
BT	BATATA	
CY	CHUFA	
TX	OTROS TUBERCULOS PARA CONSUMO	
<b>TOTAL TUBERCULOS C. H. (TU)</b>		
	<b>13.264</b>	<b>25,55</b>
CA	CAÑA DE AZUCAR	
RM	REMOLACHA AZUCARERA	
AD	ALGODON	
LN	LINO	
GI	GIRASOL	
SO	SOJA	
CZ	COLZA	
OX	OTRAS OLEAGINOSAS	
TA	TABACO	
TI	TOMATE INDUSTRIA	
LU	LUPULO	
PD	PIMIENTO PARA PIMENTON	
CD	CONDIMENTOS (PIMENTON,ANIS,AZAFRAN,ETC)	
AA	AROMATICAS (LAVANDA,LAVANDIN,ETC)	
IX	OTROS CULTIVOS INDUSTRIALES	
CC	CACAHUETE	
<b>TOTAL INDUSTRIALES (IN)</b>		
MF	MAIZ FORRAJERO	68.909 7,46
AF	ALFALFA	64 68,22
VF	VEZA (veza+avena) PARA FORRAJE	
FV	OTROS FORRAJES (CEREAL INV,SORGO,TREBOL)	19 65,91
PP	PRADERAS POLIFITAS	157.885 4,96
NF	NABO FORRAJERO	3 98,99
RF	REMOLACHA FORRAJERA	469 39,59
CS	COLES Y BERZAS FORRAJERAS	1.893 19,72
RX	OTRAS PLANTAS DE ESCARDA FORRA JERA	340 45,65
<b>TOTAL FORRAJERAS (FO)</b>		
	<b>229.582</b>	<b>4,90</b>
AZ	ACELGA	27
CM	COL REPOLLO	370 79,84
CI	COL BROCOLI	
EP	ESPARRAGO	
EI	ESPINACA	
AP	APIO	
LC	LECHUGA	161 55,52
LO	LOMBARDA	
EL	ESCAROLA	
TO	TOMATE	194
SA	SANDIA	
MO	MELON	
CW	CALABAZA	
CB	CALABACIN	25
PI	PEPINO	
BE	BERENJENA	
PQ	PIMIENTO	246 98,99
PU	PUERRO	50 76,15
AC	ALCACHOFA	
CK	COLIFLOR	2
AJ	AJO	19
CL	CEBOLLA	378 88,57
RW	REMOLACHA MESA	
CT	ZANAHORIA	33
MD	MAIZ DULCE	
JV	JUDIAS VERDES	350 98,99
GE	GRELO	114
GV	GUISANTES VERDES	48
HV	HABAS VERDES	
FN	FRESA-FRESON	25 98,99
VH	HUERTO VACIO	252 54,76
HP	CHAMPIÑON	
HX	OTRAS HORTALIZAS	36
<b>TOTAL HORTALIZAS (HO)</b>		
	<b>2.332</b>	<b>44,92</b>
FO	FLORES Y ORNAMENTALES	67
<b>TOTAL FLORES Y ORNAMENTALES (FL)</b>		
	<b>67</b>	
<b>TOTAL CULTIVOS HERBÁCEOS (A)</b>		
	<b>284.944</b>	
BA	BARBECHO	18.425 9,01
BR	BARBECHO REGADIO	187 81,74
<b>TOTAL OTRAS TIERRAS DE LABOR (B)</b>		
	<b>18.611</b>	<b>4,99</b>
<b>TOTAL TIERRAS DE LABOR (C=A+B)</b>		
	<b>303.555</b>	

CULTIVO	Superf. (ha)	C. Var. (%)
NR	NARANJO	53
MR	MANDARINO	
LI	LIMONERO	141
PA	POMELO	
NG	NARANJO AMARGO	
AX	OTROS CITRICOS	
<b>TOTAL FRUTALES CITRICOS (CI)</b>		
	<b>194</b>	
MN	MANZANO	851 41,32
MX	MANZANO NO COMERCIAL	3.425 31,77
PE	PERAL	441
MB	MEMBRILLERO	24
NI	NISPERO	26
AB	ALBARICOQUERO	
CE	CEREZO Y GUINDO	827 68,30
ME	MELOCOTONERO Y NECTARINAS	562
CR	CIRUELO	350
HI	HIGUERA	130 96,34
CH	CHIRIMOYO	101 98,99
AU	AGUACATE	
CQ	CAQUI	
PL	PLATANERA	
KW	KIWI	621 88,98
CU	CHUMBERA	
MG	MANGO	
GR	GRANADO	
PY	PAPAYA	
PÑ	PIÑA	
AM	ALMENDRO	
AQ	ALMENDRO ABANDONADO	
AY	ALMENDRO NO COMERCIAL	
NU	NOGAL FRUTO	649 41,40
AE	AVELLANO	12
CJ	CASTAÑO FRUTO	10.687 19,90
PX	PISTACHO	
FB	FRAMBUESO	
FX	OTROS FRUTALES	31
<b>TOTAL FRUTALES NO CITRICOS (FR)</b>		
	<b>18.736</b>	<b>16,40</b>
VM	UVA DE MESA	
V1	UVA DE MESA BLANCA SIN SEMILLA	
V2	UVA DE MESA BLANCA CON SEMILLA	
V3	UVA DE MESA ROJA SIN SEMILLA	
V4	UVA DE MESA ROJA CON SEMILLA	
VT	UVA DE TRANSFORMACION	26.092 16,56
<b>TOTAL VIÑEDO (VI)</b>		
	<b>26.092</b>	<b>16,56</b>
OM	ACEITUNA DE MESA	
OD	ACEITUNA DOBLE APTITUD	
OT	ACEITUNA DE ALMAZARA	4 96,34
<b>TOTAL OLIVAR (OL)</b>		
	<b>4</b>	<b>96,34</b>
AO	ALGARROBO	
NX	OTROS CULTIVOS LEÑOSOS	
<b>TOTAL OTROS CULTIVOS LEÑOSOS (OC)</b>		
VV	VIVEROS	584 41,05
<b>TOTAL VIVEROS (VV)</b>		
	<b>584</b>	<b>41,05</b>
<b>TOTAL CULTIVOS LEÑOSOS (D)</b>		
	<b>45.610</b>	
IN	SUPERFICIE EN INVERNADERO	472 43,47
<b>TOTAL OTRAS SUPERFICIES (I)</b>		
	<b>472</b>	<b>43,47</b>
HU	HUERTOS FAMILIARES	25.278 5,86
<b>TOTAL OTRAS SUPERFICIES (H)</b>		
	<b>25.278</b>	<b>5,86</b>
<b>TOTAL TIERRAS DE CULTIVO (C+D+H+I)</b>		
	<b>374.916</b>	
PW	PRADOS NATURALES (en regadio)	12.489
PR	PRADOS NATURALES (en secano)	306.060
PH	PASTIZAL ALTA MONTAÑA	8.099
PS	PASTIZALES	16.045
PM	PASTIZAL MATORRAL	99.262
CP	CHOPO	1.009
CO	CONIFERAS	322.605
FL	FRONDOSAS CRECIMIENTO LENTO	322.179
FR	FRONDOSAS CRECIMIENTO RAPIDO	276.771
CF	CONIFERAS Y FRONDOSAS	274.127
ML	MATORRAL	624.715
ER	ERIAL	69
ES	ESPARTIZAL	
BL	BALDIO	51.332
IM	IMPRODUCTIVO	35.678
NA	NO AGRICOLA	214.686
AG	AGUAS INTERIORES	17.799
AS	MAR	
<b>TOTAL OTRAS SUPERFICIES</b>		
	<b>2.582.925</b>	
<b>TOTAL SUPERFICIE GEOGRÁFICA</b>		
	<b>2.957.841</b>	

Nota: Los cultivos en invernadero se incluyen en la "superficie en invernadero"

### 3.1.3. P. DE ASTURIAS Distribución General de la Tierra (ha.)

CULTIVO	Superf. (ha)	C. Var. (%)
TD	TRIGO DURO	
TB	TRIGO BLANDO Y SEMIDURO	6 97,50
C2	CEBADA DE 2 CARRERAS	
C6	CEBADA DE 6 CARRERAS	
AV	AVENA	
CN	CENTENO	5 99,86
TT	TRITICALE	
MC	MEZCLA DE CEREALES DE INVIERNO	
AR	ARROZ	
MA	MAIZ	580 63,61
SR	SORGO	
CX	OTROS CEREALES GRANO	
<b>TOTA CEREALES GRANO (CE)</b>	<b>591</b>	<b>61,94</b>
JS	JUDIAS SECAS	375 18,98
HS	HABAS SECAS	
LE	LENTEJAS	
GA	GARBANZOS	
GS	GUISANTES SECOS	
VE	VEZA	
AT	ALTRAMUZ	
AL	ALGARROBAS	
YE	YEROS	
LX	OTRAS LEGUMINOSAS GRANO	
<b>TOTAL LEGUMINOSAS (LE)</b>	<b>375</b>	<b>18,98</b>
PT	PATATA	257 17,38
BT	BATATA	
CY	CHUFA	
TX	OTROS TUBERCULOS PARA CONSUMO	
<b>TOTAL TUBERCULOS C. H. (TU)</b>	<b>257</b>	<b>17,38</b>
CA	CAÑA DE AZUCAR	
RM	REMOLACHA AZUCARERA	
AD	ALGODON	
LN	LINO	
GI	GIRASOL	
SO	SOJA	
CZ	COLZA	
OX	OTRAS OLEAGINOSAS	
TA	TABACO	
TI	TOMATE INDUSTRIA	
LU	LUPULO	
PD	PIMIENTO PARA PIMENTON	
CD	CONDIMENTOS (PIMENTON,ANIS,AZAFRAN,ETC)	
AA	AROMATICAS (LAVANDA,LAVANDIN,ETC)	
IX	OTROS CULTIVOS INDUSTRIALES	
CC	CACAHUETE	
<b>TOTAL INDUSTRIALES (IN)</b>		
MF	MAIZ FORRAJERO	8.029 19,43
AF	ALFALFA	8 44,97
VF	VEZA (veza+avena) PARA FORRAJE	
FV	OTROS FORRAJES (CEREAL INV,SORGO,TREBOL)	1.245 16,54
PP	PRADERAS POLIFITAS	3.856 15,37
NF	NABO FORRAJERO	
RF	REMOLACHA FORRAJERA	14 62,64
CS	COLES Y BERZAS FORRAJERAS	21 60,99
RX	OTRAS PLANTAS DE ESCARDA FORRAJERA	
<b>TOTAL FORRAJERAS (FO)</b>	<b>13.172</b>	<b>14,26</b>
AZ	ACELGA	
CM	COL REPOLLO	
CI	COL BROCOLI	
EP	ESPARRAGO	
EI	ESPINACA	
AP	APIO	
LC	LECHUGA	60 97,50
LO	LOMBARDA	
EL	ESCAROLA	
TO	TOMATE	0 97,50
SA	SANDIA	
MO	MELON	
CW	CALABAZA	
CB	CALABACIN	
PI	PEPINO	2 97,50
BE	BERENJENA	1 97,50
PQ	PIMIENTO	
PU	PUERRO	
AC	ALCACHOFA	
CK	COLIFLOR	
AJ	AJO	
CL	CEBOLLA	
RW	REMOLACHA MESA	
CT	ZANAHORIA	
MD	MAIZ DULCE	
JV	JUDIAS VERDES	
GE	GRELO	
GV	GUISANTES VERDES	
HV	HABAS VERDES	
FN	FRESA-FRESON	
VH	HUERTO VACIO	91 26,24
HP	CHAMPIÑON	
HX	OTRAS HORTALIZAS	
<b>TOTAL HORTALIZAS (HO)</b>	<b>154</b>	<b>48,01</b>
FO	FLORES Y ORNAMENTALES	3 97,50
<b>TOTAL FLORES Y ORNAMENTALES (FL)</b>	<b>3</b>	<b>97,50</b>
<b>TOTAL CULTIVOS HERBACEOS (A)</b>	<b>14.552</b>	
BA	BARBECHO	913 31,92
BR	BARBECHO REGADIO	
<b>TOTAL OTRAS TIERRAS DE LABOR (B)</b>	<b>913</b>	<b>31,92</b>
<b>TOTAL TIERRAS DE LABOR (C=A+B)</b>	<b>15.466</b>	

CULTIVO	Superf. (ha)	C. Var. (%)
NR	NARANJO	
MR	MANDARINO	
LI	LIMONERO	
PA	POMELO	
NG	NARANJO AMARGO	
AX	OTROS CITRICOS	
<b>TOTAL FRUTALES CITRICOS (CI)</b>		
MN	MANZANO	4.007 13,44
MX	MANZANO NO COMERCIAL	119 52,56
PE	PERAL	21 70,72
MB	MEMBRILLERO	
NI	NISPERO	
AB	ALBARICOQUERO	
CE	CEREZO Y GUINDO	16 76,58
ME	MELOCOTONERO Y NECTARINAS	4 63,84
CR	CIRUELO	1 92,87
HI	HIGUERA	
CH	CHIRIMOYO	
AU	AGUACATE	
CQ	CAQUI	
PL	PLATANERA	
KW	KIWI	5 97,50
CU	CHUMBERA	
MG	MANGO	
GR	GRANADO	
PY	PAPAYA	
PÑ	PIÑA	
AM	ALMENDRO	
AQ	ALMENDRO ABANDONADO	
AY	ALMENDRO NO COMERCIAL	
NU	NOGAL FRUTO	177 38,86
AE	AVELLANO	7 73,00
CJ	CASTAÑO FRUTO	2 92,87
PX	PISTACHO	
FB	FRAMBUESO	4 92,87
FX	OTROS FRUTALES	35 58,94
<b>TOTAL FRUTALES NO CITRICOS (FR)</b>	<b>4.397</b>	<b>13,14</b>
VM	UVA DE MESA	
V1	UVA DE MESA BLANCA SIN SEMILLA	
V2	UVA DE MESA BLANCA CON SEMILLA	
V3	UVA DE MESA ROJA SIN SEMILLA	
V4	UVA DE MESA ROJA CON SEMILLA	
VT	UVA DE TRANSFORMACION	1 99,86
<b>TOTAL VIÑEDO (VI)</b>	<b>1</b>	<b>99,86</b>
OM	ACEITUNA DE MESA	
OD	ACEITUNA DOBLE APTITUD	
OT	ACEITUNA DE ALMAZARA	
<b>TOTAL OLIVAR (OL)</b>		
AO	ALGARROBO	
NX	OTROS CULTIVOS LEÑOSOS	
<b>TOTAL OTROS CULTIVOS LEÑOSOS (OC)</b>		
VV	VIVEROS	269 69,17
<b>TOTAL VIVEROS (VV)</b>	<b>269</b>	<b>69,17</b>
<b>TOTAL CULTIVOS LEÑOSOS (D)</b>	<b>4.668</b>	
IN	SUPERFICIE EN INVERNADERO	158 56,51
<b>TOTAL OTRAS SUPERFICIES (I)</b>	<b>158</b>	<b>56,51</b>
HU	HUERTOS FAMILIARES	2.894 9,73
<b>TOTAL OTRAS SUPERFICIES (H)</b>	<b>2.894</b>	<b>9,73</b>
<b>TOTAL TIERRAS DE CULTIVO (C+D+H+I)</b>	<b>23.185</b>	
PW	PRADOS NATURALES (en regadio)	1.270
PR	PRADOS NATURALES (en secano)	187.878
PH	PASTIZAL ALTA MONTAÑA	53.979
PS	PASTIZALES	56.478
PM	PASTIZAL MATORRAL	106.583
CP	CHOPO	166
CO	CONIFERAS	34.494
FL	FRONDOSAS CRECIMIENTO LENTO	218.341
FR	FRONDOSAS CRECIMIENTO RAPIDO	55.298
CF	CONIFERAS Y FRONDOSAS	75.199
ML	MATORRAL	173.955
ER	ERIAL	177
ES	ESPARTIZAL	
BL	BALDIO	576
IM	IMPRODUCTIVO	18.275
NA	NO AGRICOLA	50.352
AG	AGUAS INTERIORES	4.151
AS	MAR	
<b>TOTAL OTRAS SUPERFICIES</b>	<b>1.037.174</b>	

**TOTAL SUPERFICIE GEOGRÁFICA 1.060.359**

Nota: Los cultivos en invernadero se incluyen en la "superficie en invernadero"

### 3.1.4. CANTABRIA Distribución General de la Tierra (ha.)

CULTIVO	Superf. (ha)	C. Var. (%)
TD	TRIGO DURO	
TB	TRIGO BLANDO Y SEMIDURO	473 51,84
C2	CEBADA DE 2 CARRERAS	1 78,19
C6	CEBADA DE 6 CARRERAS	
AV	AVENA	
CN	CENTENO	
TT	TRITICALE	
MC	MEZCLA DE CEREALES DE INVIERNO	
AR	ARROZ	
MA	MAIZ	48 41,04
SR	SORGO	
CX	OTROS CEREALES GRANO	
<b>TOTA CEREALES GRANO (CE)</b>		
	<b>522</b>	<b>46,52</b>
JS	JUDIAS SECAS	27 36,60
HS	HABAS SECAS	
LE	LENTEJAS	
GA	GARBANZOS	
GS	GUISANTES SECOS	
VE	VEZA	
AT	ALTRAMUZ	
AL	ALGARROBAS	
YE	YEROS	
LX	OTRAS LEGUMINOSAS GRANO	
<b>TOTAL LEGUMINOSAS (LE)</b>		
	<b>27</b>	<b>36,60</b>
PT	PATATA	324 44,59
BT	BATATA	
CY	CHUFA	
TX	OTROS TUBERCULOS PARA CONSUMO	
<b>TOTAL TUBERCULOS C. H. (TU)</b>		
	<b>324</b>	<b>44,59</b>
CA	CAÑA DE AZUCAR	
RM	REMOLACHA AZUCARERA	
AD	ALGODON	
LN	LINO	
GI	GIRASOL	18 67,52
SO	SOJA	
CZ	COLZA	
OX	OTRAS OLEAGINOSAS	
TA	TABACO	
TI	TOMATE INDUSTRIA	
LU	LUPULO	
PD	PIMIENTO PARA PIMENTON	
CD	CONDIMENTOS (PIMENTON,ANIS,AZAFRAN,ETC)	
AA	AROMATICAS (LAVANDA,LAVANDIN,ETC)	
IX	OTROS CULTIVOS INDUSTRIALES	
CC	CACAHUETE	
<b>TOTAL INDUSTRIALES (IN)</b>		
	<b>18</b>	<b>67,52</b>
MF	MAIZ FORRAJERO	4.428 24,40
AF	ALFALFA	123 106,43
VF	VEZA (veza+avena) PARA FORRAJE	30 109,07
FV	OTROS FORRAJES (CEREAL INV,SORGO,TREBO	67 113,59
PP	PRADERAS POLIFITAS	276 56,87
NF	NABO FORRAJERO	5 113,59
RF	REMOLACHA FORRAJERA	
CS	COLES Y BERZAS FORRAJERAS	
RX	OTRAS PLANTAS DE ESCARDA FORRA JERA	
<b>TOTAL FORRAJERAS (FO)</b>		
	<b>4.928</b>	<b>24,02</b>
AZ	ACELGA	
CM	COL REPOLLO	
CI	COL BROCOLI	
EP	ESPARRAGO	
EI	ESPINACA	
AP	APIO	
LC	LECHUGA	
LO	LOMBARDA	
EL	ESCAROLA	
TO	TOMATE	
SA	SANDIA	
MO	MELON	
CW	CALABAZA	
CB	CALABACIN	
PI	PEPINO	
BE	BERENJENA	
PQ	PIMIENTO	
PU	PUERRO	
AC	ALCACHOFA	
CK	COLIFLOR	
AJ	AJO	
CL	CEBOLLA	
RW	REMOLACHA MESA	
CT	ZANAHORIA	
MD	MAIZ DULCE	1 78,19
JV	JUDIAS VERDES	10 56,89
GE	GRELO	
GV	GUISANTES VERDES	
HV	HABAS VERDES	
FN	FRESA-FRESON	
VH	HUERTO VACIO	
HP	CHAMPIÑON	
HX	OTRAS HORTALIZAS	
<b>TOTAL HORTALIZAS (HO)</b>		
	<b>10</b>	<b>53,86</b>
FO	FLORES Y ORNAMENTALES	
<b>TOTAL FLORES Y ORNAMENTALES (FL)</b>		
	<b>5.830</b>	
<b>TOTAL CULTIVOS HERBÁCEOS (A)</b>		
	<b>5.830</b>	
BA	BARBECHO	681 31,35
BR	BARBECHO REGADIO	
<b>TOTAL OTRAS TIERRAS DE LABOR (B)</b>		
	<b>681</b>	<b>31,35</b>
<b>TOTAL TIERRAS DE LABOR (C=A+B)</b>		
	<b>6.511</b>	

CULTIVO	Superf. (ha)	C. Var. (%)
NR	NARANJO	
MR	MANDARINO	
LI	LIMONERO	
PA	POMELO	
NG	NARANJO AMARGO	
AX	OTROS CITRICOS	
<b>TOTAL FRUTALES CITRICOS (CI)</b>		
MN	MANZANO	74 113,59
MX	MANZANO NO COMERCIAL	4 113,59
PE	PERAL	3 59,38
MB	MEMBRILLERO	
NI	NISPERO	
AB	ALBARICOQUERO	0 113,59
CE	CEREZO Y GUINDO	
ME	MELOCOTONERO Y NECTARINAS	1 113,59
CR	CIRUELO	
HI	HIGUERA	3 96,65
CH	CHIRIMOYO	
AU	AGUACATE	
CQ	CAQUI	
PL	PLATANERA	
KW	KIWI	
CU	CHUMBERA	
MG	MANGO	
GR	GRANADO	
PY	PAPAYA	
PÑ	PIÑA	
AM	ALMENDRO	
AQ	ALMENDRO ABANDONADO	
AY	ALMENDRO NO COMERCIAL	
NU	NOGAL FRUTO	15 61,62
AE	AVELLANO	1 113,59
CJ	CASTAÑO FRUTO	
PX	PISTACHO	
FB	FRAMBUESO	
FX	OTROS FRUTALES	
<b>TOTAL FRUTALES NO CITRICOS (FR)</b>		
	<b>102</b>	<b>83,12</b>
VM	UVA DE MESA	
V1	UVA DE MESA BLANCA SIN SEMILLA	
V2	UVA DE MESA BLANCA CON SEMILLA	
V3	UVA DE MESA ROJA SIN SEMILLA	
V4	UVA DE MESA ROJA CON SEMILLA	
VT	UVA DE TRANSFORMACION	14 78,19
<b>TOTAL VIÑEDO (VI)</b>		
	<b>14</b>	<b>78,19</b>
OM	ACEITUNA DE MESA	
OD	ACEITUNA DOBLE APTITUD	
OT	ACEITUNA DE ALMAZARA	
<b>TOTAL OLIVAR (OL)</b>		
AO	ALGARROBO	
NX	OTROS CULTIVOS LEÑOSOS	
<b>TOTAL OTROS CULTIVOS LEÑOSOS (OC)</b>		
VV	VIVEROS	10 78,19
<b>TOTAL VIVEROS (VV)</b>		
	<b>10</b>	<b>78,19</b>
<b>TOTAL CULTIVOS LEÑOSOS (D)</b>		
	<b>125</b>	
IN	SUPERFICIE EN INVERNADERO	3 69,47
<b>TOTAL OTRAS SUPERFICIES (I)</b>		
	<b>3</b>	<b>69,47</b>
HU	HUERTOS FAMILIARES	526 18,87
<b>TOTAL OTRAS SUPERFICIES (H)</b>		
	<b>526</b>	<b>18,87</b>
<b>TOTAL TIERRAS DE CULTIVO (C+D+H+I)</b>		
	<b>7.165</b>	
PW	PRADOS NATURALES (en regadio)	82
PR	PRADOS NATURALES (en seco)	100.351
PH	PASTIZAL ALTA MONTAÑA	15.105
PS	PASTIZALES	87.076
PM	PASTIZAL MATORRAL	41.659
CP	CHOPO	361
CO	CONIFERAS	10.271
FL	FRONDOSAS CRECIMIENTO LENTO	128.234
FR	FRONDOSAS CRECIMIENTO RAPIDO	46.395
CF	CONIFERAS Y FRONDOSAS	11.272
ML	MATORRAL	35.011
ER	ERIAL	330
ES	ESPARTIZAL	
BL	BALDIO	101
IM	IMPRODUCTIVO	13.595
NA	NO AGRICOLA	28.130
AG	AGUAS INTERIORES	6.996
AS	MAR	
<b>TOTAL OTRAS SUPERFICIES</b>		
	<b>524.969</b>	
<b>TOTAL SUPERFICIE GEOGRÁFICA</b>		
	<b>532.134</b>	

Nota: Los cultivos en invernadero se incluyen en la "superficie en invernadero"

3.1.5. PAIS VASCO Distribución General de la Tierra (ha.)

CULTIVO	Superf. (ha)	C. Var. (%)
TD	TRIGO DURO	
TB	TRIGO BLANDO Y SEMIDURO	25.555
C2	CEBADA DE 2 CARRERAS	15.026
C6	CEBADA DE 6 CARRERAS	
AV	AVENA	6.254
CN	CENTENO	
TT	TRITICALE	
MC	MEZCLA DE CEREALES DE INVIERNO	
AR	ARROZ	
MA	MAIZ	473
SR	SORGO	
CX	OTROS CEREALES GRANO	
<b>TOTA CEREALES GRANO (CE)</b>		<b>47.308</b>
JS	JUDIAS SECAS	235
HS	HABAS SECAS	997
LE	LENTEJAS	
GA	GARBANZOS	
GS	GUISANTES SECOS	275
VE	VEZA	
AT	ALTRAMUZ	
AL	ALGARROBAS	
YE	YEROS	
LX	OTRAS LEGUMINOSAS GRANO	
<b>TOTAL LEGUMINOSAS (LE)</b>		<b>1.507</b>
PT	PATATA	2.157
BT	BATATA	
CY	CHUFA	
TX	OTROS TUBERCULOS PARA CONSUMO	
<b>TOTAL TUBERCULOS C. H. (TU)</b>		<b>2.157</b>
CA	CAÑA DE AZUCAR	
RM	REMOLACHA AZUCARERA	3.854
AD	ALGODON	
LN	LINO	
GI	GIRASOL	1.605
SO	SOJA	
CZ	COLZA	28
OX	OTRAS OLEAGINOSAS	
TA	TABACO	
TI	TOMATE INDUSTRIA	
LU	LUPULO	
PD	PIMIENTO PARA PIMENTON	
CD	CONDIMENTOS (PIMENTON,ANIS,AZAFRAN,ETC)	1
AA	AROMATICAS (LAVANDA,LAVANDIN,ETC)	
IX	OTROS CULTIVOS INDUSTRIALES	366
CC	CACAHUETE	
<b>TOTAL INDUSTRIALES (IN)</b>		<b>5.853</b>
MF	MAIZ FORRAJERO	204
AF	ALFALFA	144
VF	VEZA (veza+avena) PARA FORRAJE	
FV	OTROS FORRAJES (CEREAL INV,SORGO,TREBO	
PP	PRADERAS POLIFITAS	32
NF	NABO FORRAJERO	1
RF	REMOLACHA FORRAJERA	
CS	COLES Y BERZAS FORRAJERAS	
RX	OTRAS PLANTAS DE ESCARDA FORRA JERA	
<b>TOTAL FORRAJERAS (FO)</b>		<b>381</b>
AZ	ACELGA	
CM	COL REPOLLO	
CI	COL BROCOLI	
EP	ESPARRAGO	
EI	ESPINACA	
AP	APIO	
LC	LECHUGA	
LO	LOMBARDA	
EL	ESCAROLA	
TO	TOMATE	1
SA	SANDIA	
MO	MELON	
CW	CALABAZA	
CB	CALABACIN	
PI	PEPINO	
BE	BERENJENA	
PQ	PIMIENTO	73
PU	PUERRO	
AC	ALCACHOFA	
CK	COLIFLOR	
AJ	AJO	
CL	CEBOLLA	
RW	REMOLACHA MESA	
CT	ZANAHORIA	
MD	MAIZ DULCE	
JV	JUDIAS VERDES	1
GE	GRELO	
GV	GUISANTES VERDES	
HV	HABAS VERDES	
FN	FRESA-FRESON	
VH	HUERTO VACIO	1
HP	CHAMPIÑON	
HX	OTRAS HORTALIZAS	
<b>TOTAL HORTALIZAS (HO)</b>		<b>75</b>
FO	FLORES Y ORNAMENTALES	41
<b>TOTAL FLORES Y ORNAMENTALES (FL)</b>		<b>41</b>
<b>TOTAL CULTIVOS HERBÁCEOS (A)</b>		<b>57.323</b>
BA	BARBECHO	3.750
BR	BARBECHO REGADIO	15
<b>TOTAL OTRAS TIERRAS DE LABOR (B)</b>		<b>3.765</b>
<b>TOTAL TIERRAS DE LABOR (C=A+B)</b>		<b>61.088</b>

CULTIVO	Superf. (ha)	C. Var. (%)
NR	NARANJO	
MR	MANDARINO	
LI	LIMONERO	12
PA	POMELO	
NG	NARANJO AMARGO	
AX	OTROS CITRICOS	
<b>TOTAL FRUTALES CITRICOS (CI)</b>		<b>12</b>
MN	MANZANO	712
MX	MANZANO NO COMERCIAL	671
PE	PERAL	107
MB	MEMBRILLERO	
NI	NISPERO	
AB	ALBARICOQUERO	
CE	CEREZO Y GUINDO	5
ME	MELOCOTONERO Y NECTARINAS	
CR	CIRUELO	1
HI	HIGUERA	
CH	CHIRIMOYO	
AU	AGUACATE	
CQ	CAQUI	
PL	PLATANERA	
KW	KIWI	0
CU	CHUMBERA	
MG	MANGO	
GR	GRANADO	
PY	PAPAYA	
PÑ	PIÑA	
AM	ALMENDRO	11
AQ	ALMENDRO ABANDONADO	
AY	ALMENDRO NO COMERCIAL	143
NU	NOGAL FRUTO	447
AE	AVELLANO	43
CJ	CASTAÑO FRUTO	
PX	PISTACHO	
FB	FRAMBUESO	
FX	OTROS FRUTALES	
<b>TOTAL FRUTALES NO CITRICOS (FR)</b>		<b>2.140</b>
VM	UVA DE MESA	
V1	UVA DE MESA BLANCA SIN SEMILLA	
V2	UVA DE MESA BLANCA CON SEMILLA	
V3	UVA DE MESA ROJA SIN SEMILLA	
V4	UVA DE MESA ROJA CON SEMILLA	
VT	UVA DE TRANSFORMACION	13.407
<b>TOTAL VIÑEDO (VI)</b>		<b>13.407</b>
OM	ACEITUNA DE MESA	18
OD	ACEITUNA DOBLE APTITUD	
OT	ACEITUNA DE ALMAZARA	306
<b>TOTAL OLIVAR (OL)</b>		<b>325</b>
AO	ALGARROBO	
NX	OTROS CULTIVOS LEÑOSOS	
<b>TOTAL OTROS CULTIVOS LEÑOSOS (OC)</b>		
VV	VIVEROS	433
<b>TOTAL VIVEROS (VV)</b>		<b>433</b>
<b>TOTAL CULTIVOS LEÑOSOS (D)</b>		<b>16.316</b>
IN	SUPERFICIE EN INVERNADERO	299
<b>TOTAL OTRAS SUPERFICIES (I)</b>		<b>299</b>
HU	HUERTOS FAMILIARES	4.068
<b>TOTAL OTRAS SUPERFICIES (H)</b>		<b>4.068</b>
<b>TOTAL TIERRAS DE CULTIVO (C+D+H+I)</b>		<b>81.771</b>
PW	PRADOS NATURALES (en regadio)	6
PR	PRADOS NATURALES (en seco)	76.970
PH	PASTIZAL ALTA MONTAÑA	4.817
PS	PASTIZALES	52.365
PM	PASTIZAL MATORRAL	6.474
CP	CHOPO	1.064
CO	CONIFERAS	172.052
FL	FRONDOSAS CRECIMIENTO LENTO	155.307
FR	FRONDOSAS CRECIMIENTO RAPIDO	19.993
CF	CONIFERAS Y FRONDOSAS	18.360
ML	MATORRAL	59.555
ER	ERIAL	13.828
ES	ESPARTIZAL	622
BL	BALDIO	6.107
IM	IMPRODUCTIVO	10.077
NA	NO AGRICOLA	38.358
AG	AGUAS INTERIORES	7.345
AS	MAR	
<b>TOTAL OTRAS SUPERFICIES</b>		<b>643.301</b>
<b>TOTAL SUPERFICIE GEOGRÁFICA</b>		<b>725.072</b>

Nota: Los cultivos en invernadero se incluyen en la "superficie en invernadero"

3.1.6. NAVARRA Distribución General de la Tierra (ha.)

CULTIVO	Superf. (ha)	C. Var. (%)
TD TRIGO DURO	3.160	32,69
TB TRIGO BLANDO Y SEMIDURO	60.581	6,58
C2 CEBADA DE 2 CARRERAS	96.340	5,85
C6 CEBADA DE 6 CARRERAS	27	45,97
AV AVENA	8.875	14,58
CN CENTENO		
TT TRITICALE	102	51,45
MC MEZCLA DE CEREALES DE INVIERNO		
AR ARROZ	3.721	18,14
MA MAIZ	25.876	8,50
SR SORGO		
CX OTROS CEREALES GRANO		
<b>TOTA CEREALES GRANO (CE)</b>	<b>198.682</b>	<b>4,37</b>
JS JUDIAS SECAS		
HS HABAS SECAS	196	32,36
LE LENTEJAS		
GA GARBANZOS		
GS GUI SANTES SECOS	2.844	29,58
VE VEZA	496	39,53
AT ALTRAMUZ		
AL ALGARROBAS		
YE YEROS		
LX OTRAS LEGUMINOSAS GRANO		
<b>TOTAL LEGUMINOSAS (LE)</b>	<b>3.536</b>	<b>23,83</b>
PT PATATA	178	73,10
BT BATATA		
CY CHUFA		
TX OTROS TUBERCULOS PARA CONSUMO		
<b>TOTAL TUBERCULOS C. H. (TU)</b>	<b>178</b>	<b>73,10</b>
CA CAÑA DE AZUCAR		
RM REMOLACHA AZUCARERA		
AD ALGODON		
LN LINO		
GI GIRASOL	4.128	22,64
SO SOJA		
CZ COLZA	6.264	26,42
OX OTRAS OLEAGINOSAS		
TA TABACO		
TI TOMATE INDUSTRIA	658	26,78
LU LUPULO		
PD PIMIENTO PARA PIMENTON		
CD CONDIMENTOS (PIMENTON,ANIS,AZAFRAN,ETC)		
AA AROMATICAS (LAVANDA,LAVANDIN,ETC)		
IX OTROS CULTIVOS INDUSTRIALES		
CC CACAHUETE		
<b>TOTAL INDUSTRIALES (IN)</b>	<b>11.049</b>	<b>14,80</b>
MF MAIZ FORRAJERO		
AF ALFALFA	8.258	9,10
VF VEZA (veza+avena) PARA FORRAJE	789	38,27
FV OTROS FORRAJES (CEREAL INV,SORGO,TREBO	3.506	29,31
PP PRADERAS POLIFITAS	5.462	22,35
NF NABO FORRAJERO		
RF REMOLACHA FORRAJERA		
CS COLES Y BERZAS FORRAJERAS		
RX OTRAS PLANTAS DE ESCARDA FORRA JERA		
<b>TOTAL FORRAJERAS (FO)</b>	<b>18.016</b>	<b>9,49</b>
AZ ACELGA		
CM COL REPOLLO		
CI COL BROCOLI	19	45,97
EP ESPARRAGO	1.049	17,86
EI ESPINACA		
AP APIO		
LC LECHUGA	2	140,94
LO LOMBARDA		
EL ESCAROLA		
TO TOMATE	65	35,62
SA SANDIA		
MO MELON		
CW CALABAZA		
CB CALABACIN	125	34,34
PI PEPINO		
BE BERENJENA	418	37,77
PQ PIMIENTO	545	20,01
PU PUERRO		
AC ALCACHOFA	911	36,08
CK COLIFLOR	47	40,37
AJ AJO		
CL CEBOLLA	24	24,52
RW REMOLACHA MESA	293	45,97
CT ZANAHORIA		
MD MAIZ DULCE	446	38,79
JV JUDIAS VERDES	134	35,47
GE GRELO		
GV GUI SANTES VERDES	882	42,38
HV HABAS VERDES	19	45,97
FN FRESA-FRESON		
VH HUERTO VACIO	39	42,26
HP CHAMPIÑON		
HX OTRAS HORTALIZAS	495	23,39
<b>TOTAL HORTALIZAS (HO)</b>	<b>5.515</b>	<b>12,40</b>
FO FLORES Y ORNAMENTALES		
<b>TOTAL FLORES Y ORNAMENTALES (FL)</b>		
<b>TOTAL CULTIVOS HERBÁCEOS (A)</b>	<b>236.976</b>	
BA BARBECHO	42.600	9,78
BR BARBECHO REGADIO	8.766	12,43
<b>TOTAL OTRAS TIERRAS DE LABOR (B)</b>	<b>51.366</b>	<b>7,94</b>
<b>TOTAL TIERRAS DE LABOR (C=A+B)</b>	<b>288.342</b>	

CULTIVO	Superf. (ha)	C. Var. (%)
NR NARANJO		
MR MANDARINO		
LI LIMONERO		
PA POMELO		
NG NARANJO AMARGO		
AX OTROS CITRICOS		
<b>TOTAL FRUTALES CITRICOS (CI)</b>		
MN MANZANO	303	21,91
MX MANZANO NO COMERCIAL		
PE PERAL	1.194	18,25
MB MEMBRILLERO	2	45,97
NI NISPERO		
AB ALBARICOQUERO	44	27,89
CE CEREZO Y GUINDO	385	66,09
ME MELOCOTONERO Y NECTARINAS	465	26,55
CR CIRUELO	154	41,46
HI HIGUERA		
CH CHIRIMOYO		
AU AGUACATE		
CQ CAQUI		
PL PLATANERA		
KW KIWI		
CU CHUMBERA		
MG MANGO		
GR GRANADO		
PY PAPAYA		
PÑ PIÑA		
AM ALMENDRO	1.932	35,87
AQ ALMENDRO ABANDONADO	994	30,96
AY ALMENDRO NO COMERCIAL		
NU NOGAL FRUTO	282	36,56
AE AVELLANO	5	140,94
CJ CASTAÑO FRUTO		
PX PISTACHO		
FB FRAMBUESO		
FX OTROS FRUTALES	12	45,97
<b>TOTAL FRUTALES NO CITRICOS (FR)</b>	<b>5.771</b>	<b>15,46</b>
VM UVA DE MESA		
V1 UVA DE MESA BLANCA SIN SEMILLA		
V2 UVA DE MESA BLANCA CON SEMILLA		
V3 UVA DE MESA ROJA SIN SEMILLA		
V4 UVA DE MESA ROJA CON SEMILLA		
VT UVA DE TRANSFORMACION	19.639	14,07
<b>TOTAL VIÑEDO (VI)</b>	<b>19.639</b>	<b>14,07</b>
OM ACEITUNA DE MESA		
OD ACEITUNA DOBLE APTITUD	4	46,0
OT ACEITUNA DE ALMAZARA	7.590	18,42
<b>TOTAL OLIVAR (OL)</b>	<b>7.594</b>	<b>18,15</b>
AO ALGARROBO		
NX OTROS CULTIVOS LEÑOSOS	29	45,97
<b>TOTAL OTROS CULTIVOS LEÑOSOS (OC)</b>	<b>29</b>	<b>45,97</b>
VV VIVEROS	230	33,72
<b>TOTAL VIVEROS (VV)</b>	<b>230</b>	<b>33,72</b>
<b>TOTAL CULTIVOS LEÑOSOS (D)</b>	<b>33.263</b>	
IN SUPERFICIE EN INVERNADERO	526	19,60
<b>TOTAL OTRAS SUPERFICIES (I)</b>	<b>526</b>	<b>19,60</b>
HU HUERTOS FAMILIARES	3.443	11,95
<b>TOTAL OTRAS SUPERFICIES (H)</b>	<b>3.443</b>	<b>11,95</b>
<b>TOTAL TIERRAS DE CULTIVO (C+D+H+I)</b>	<b>325.574</b>	
PW PRADOS NATURALES (en regadio)	472	
PR PRADOS NATURALES (en seco)	25.297	
PH PASTIZAL ALTA MONTAÑA	11.291	
PS PASTIZALES	65.128	
PM PASTIZAL MATORRAL	30.217	
CP CHOPO	3.160	
CO CONIFERAS	74.437	
FL FRONDOSAS CRECIMIENTO LENTO	137.230	
FR FRONDOSAS CRECIMIENTO RAPIDO	3.897	
CF CONIFERAS Y FRONDOSAS		
ML MATORRAL	272.092	
ER ERIAL	4.994	
ES ESPARTIZAL		
BL BALDIO	12.075	
IM IMPRODUCTIVO	15.044	
NA NO AGRICOLA	42.954	
AG AGUAS INTERIORES	15.272	
AS MAR		
<b>TOTAL OTRAS SUPERFICIES</b>	<b>713.559</b>	
<b>TOTAL SUPERFICIE GEOGRÁFICA</b>	<b>1.039.133</b>	

Nota: Los cultivos en invernadero se incluyen en la "superficie en invernadero"

3.1.7. LA RIOJA Distribución General de la Tierra (ha.)

CULTIVO	Superf. (ha)	C. Var. (%)
TD TRIGO DURO	22	71,38
TB TRIGO BLANDO Y SEMIDURO	37.616	15,90
C2 CEBADA DE 2 CARRERAS	18.240	17,04
C6 CEBADA DE 6 CARRERAS	165	101,61
AV AVENA	73	60,35
CN CENTENO	941	76,29
TT TRITICALE	2.601	66,06
MC MEZCLA DE CEREALES DE INVIERNO	12	71,38
AR ARROZ		
MA MAIZ	403	29,86
SR SORGO		
CX OTROS CEREALES GRANO		
<b>TOTA CEREALES GRANO (CE)</b>	<b>60.074</b>	<b>15,39</b>
JS JUDIAS SECAS		
HS HABAS SECAS		
LE LENTEJAS		
GA GARBANZOS		
GS GUI SANTES SECOS	150	47,38
VE VEZA	129	155,04
AT ALTRAMUZ		
AL ALGARROBAS		
YE YEROS		
LX OTRAS LEGUMINOSAS GRANO		
<b>TOTAL LEGUMINOSAS (LE)</b>	<b>279</b>	<b>58,39</b>
PT PATATA	1.714	22,39
BT BATATA		
CY CHUFA		
TX OTROS TUBERCULOS PARA CONSUMO		
<b>TOTAL TUBERCULOS C. H. (TU)</b>	<b>1.714</b>	<b>22,39</b>
CA CAÑA DE AZUCAR		
RM REMOLACHA AZUCARERA	1.377	22,00
AD ALGODON		
LN LINO		
GI GIRASOL	888	33,22
SO SOJA		
CZ COLZA	347	48,78
OX OTRAS OLEAGINOSAS		
TA TABACO		
TI TOMATE INDUSTRIA		
LU LUPULO		
PD PIMIENTO PARA PIMENTON		
CD CONDIMENTOS (PIMENTON,ANIS,AZAFRAN,ETC)		
AA AROMATICAS (LAVANDA,LAVANDIN,ETC)		
IX OTROS CULTIVOS INDUSTRIALES	170	49,37
CC CACAHUETE		
<b>TOTAL INDUSTRIALES (IN)</b>	<b>2.781</b>	<b>22,37</b>
MF MAIZ FORRAJERO	3	71,38
AF ALFALFA	958	41,87
VF VEZA (veza+avena) PARA FORRAJE	677	80,65
FV OTROS FORRAJES (CEREAL INV,SORGO,TREBO	110	91,58
PP PRADERAS POLIFITAS	89	43,86
NF NABO FORRAJERO		
RF REMOLACHA FORRAJERA		
CS COLES Y BERZAS FORRAJERAS		
RX OTRAS PLANTAS DE ESCARDA FORRA JERA		
<b>TOTAL FORRAJERAS (FO)</b>	<b>1.837</b>	<b>33,30</b>
AZ ACELGA	24	71,38
CM COL REPOLLO	33	41,29
CI COL BROCOLI	290	65,95
EP ESPARRAGO	7	44,85
EI ESPINACA		
AP APIO	15	71,38
LC LECHUGA	4	71,38
LO LOMBARDA		
EL ESCAROLA		
TO TOMATE	17	37,34
SA SANDIA		
MO MELON	39	122,17
CW CALABAZA		
CB CALABACIN	28	31,64
PI PEPINO	9	71,38
BE BERENJENA		
PQ PIMIENTO	39	30,27
PU PUERRO		
AC ALCACHOFA	541	36,96
CK COLIFLOR	121	49,91
AJ AJO		
CL CEBOLLA	4	71,38
RW REMOLACHA MESA		
CT ZANAHORIA	33	71,38
MD MAIZ DULCE		
JV JUDIAS VERDES	102	37,01
GE GRELO		
GV GUI SANTES VERDES	1.403	16,61
HV HABAS VERDES		
FN FRESA-FRESON		
VH HUERTO VACIO	59	112,15
HP CHAMPIÑON	118	155,04
HX OTRAS HORTALIZAS	20	71,38
<b>TOTAL HORTALIZAS (HO)</b>	<b>2.904</b>	<b>15,95</b>
FO FLORES Y ORNAMENTALES		
<b>TOTAL FLORES Y ORNAMENTALES (FL)</b>		
<b>TOTAL CULTIVOS HERBÁCEOS (A)</b>	<b>69.589</b>	
BA BARBECHO	12.667	17,08
BR BARBECHO REGADIO	1.842	30,20
<b>TOTAL OTRAS TIERRAS DE LABOR (B)</b>	<b>14.509</b>	<b>15,88</b>
<b>TOTAL TIERRAS DE LABOR (C=A+B)</b>	<b>84.099</b>	

CULTIVO	Superf. (ha)	C. Var. (%)
NR NARANJO		
MR MANDARINO		
LI LIMONERO		
PA POMELO		
NG NARANJO AMARGO		
AX OTROS CITRICOS		
<b>TOTAL FRUTALES CITRICOS (CI)</b>		
MN MANZANO	518	32,63
MX MANZANO NO COMERCIAL	97	70,08
PE PERAL	2.876	28,12
MB MEMBRILLERO		
NI NISPERO		
AB ALBARICOQUERO	33	57,96
CE CEREZO Y GUINDO	282	27,81
ME MELOCOTONERO Y NECTARINAS	625	26,02
CR CIRUELO	214	25,40
HI HIGUERA		
CH CHIRIMOYO		
AU AGUACATE		
CQ CAQUI	2	71,38
PL PLATANERA		
KW KIWI	3	71,38
CU CHUMBERA		
MG MANGO		
GR GRANADO		
PY PAPAYA		
PÑ PIÑA		
AM ALMENDRO	10.702	29,96
AQ ALMENDRO ABANDONADO	3.099	45,65
AY ALMENDRO NO COMERCIAL	1	71,38
NU NOGAL FRUTO	725	58,47
AE AVELLANO	9	42,35
CJ CASTAÑO FRUTO		
PX PISTACHO		
FB FRAMBUESO		
FX OTROS FRUTALES		
<b>TOTAL FRUTALES NO CITRICOS (FR)</b>	<b>19.185</b>	<b>18,20</b>
VM UVA DE MESA		
V1 UVA DE MESA BLANCA SIN SEMILLA		
V2 UVA DE MESA BLANCA CON SEMILLA		
V3 UVA DE MESA ROJA SIN SEMILLA		
V4 UVA DE MESA ROJA CON SEMILLA		
VT UVA DE TRANSFORMACION	49.072	17,12
<b>TOTAL VIÑEDO (VI)</b>	<b>49.072</b>	<b>17,12</b>
OM ACEITUNA DE MESA		
OD ACEITUNA DOBLE APTITUD	31	155,0
OT ACEITUNA DE ALMAZARA	3.436	18,83
<b>TOTAL OLIVAR (OL)</b>	<b>3.468</b>	<b>18,76</b>
AO ALGARROBO		
NX OTROS CULTIVOS LEÑOSOS		
<b>TOTAL OTROS CULTIVOS LEÑOSOS (OC)</b>		
VV VIVEROS	247	40,76
<b>TOTAL VIVEROS (VV)</b>	<b>247</b>	<b>40,76</b>
<b>TOTAL CULTIVOS LEÑOSOS (D)</b>	<b>71.972</b>	
IN SUPERFICIE EN INVERNADERO	58	27,17
<b>TOTAL OTRAS SUPERFICIES (I)</b>	<b>58</b>	<b>27,17</b>
HU HUERTOS FAMILIARES	2.721	20,67
<b>TOTAL OTRAS SUPERFICIES (H)</b>	<b>2.721</b>	<b>20,67</b>
<b>TOTAL TIERRAS DE CULTIVO (C+D+H+I)</b>	<b>158.850</b>	
PW PRADOS NATURALES (en regadio)	18	
PR PRADOS NATURALES (en seco)		
PH PASTIZAL ALTA MONTAÑA	14.468	
PS PASTIZALES	18.640	
PM PASTIZAL MATORRAL	29.951	
CP CHOPO	5.080	
CO CONIFERAS	46.757	
FL FRONDOSAS CRECIMIENTO LENTO	63.980	
FR FRONDOSAS CRECIMIENTO RAPIDO	353	
CF CONIFERAS Y FRONDOSAS	21.419	
ML MATORRAL	92.806	
ER ERIAL	4.369	
ES ESPARTIZAL		
BL BALDIO	11.551	
IM IMPRODUCTIVO	8.047	
NA NO AGRICOLA	22.341	
AG AGUAS INTERIORES	4.757	
AS MAR		
<b>TOTAL OTRAS SUPERFICIES</b>	<b>344.538</b>	
<b>TOTAL SUPERFICIE GEOGRÁFICA</b>	<b>503.388</b>	

Nota: Los cultivos en invernadero se incluyen en la "superficie en invernadero"

3.1.8. ARAGON Distribución General de la Tierra (ha.)

CULTIVO	Superf. (ha)	C. Var. (%)
TD TRIGO DURO	106.168	7,13
TB TRIGO BLANDO Y SEMIDURO	150.998	5,62
C2 CEBADA DE 2 CARRERAS	477.254	3,62
C6 CEBADA DE 6 CARRERAS	19.167	15,15
AV AVENA	31.614	13,97
CN CENTENO	18.379	14,84
TT TRITICALE	10.187	16,79
MC MEZCLA DE CEREALES DE INVIERNO	1.563	42,32
AR ARROZ	7.831	15,49
MA MAIZ	72.636	4,96
SR SORGO	392	52,65
CX OTROS CEREALES GRANO	72	78,46
<b>TOTA CEREALES GRANO (CE)</b>	<b>896.261</b>	<b>2,65</b>
JS JUDIAS SECAS		
HS HABAS SECAS	249	70,07
LE LENTEJAS		
GA GARBANZOS		
GS GUI SANTES SECOS	18.426	12,84
VE VEZA	10.023	14,98
AT ALTRAMUZ		
AL ALGARROBAS		
YE YEROS	9.400	21,23
LX OTRAS LEGUMINOSAS GRANO		
<b>TOTAL LEGUMINOSAS (LE)</b>	<b>38.098</b>	<b>8,78</b>
PT PATATA	888	53,01
BT BATATA		
CY CHUFA		
TX OTROS TUBERCULOS PARA CONSUMO		
<b>TOTAL TUBERCULOS C. H. (TU)</b>	<b>888</b>	<b>53,01</b>
CA CAÑA DE AZUCAR		
RM REMOLACHA AZUCARERA		
AD ALGODON		
LN LINO		
GI GIRASOL	11.706	15,03
SO SOJA		
CZ COLZA	3.285	34,74
OX OTRAS OLEAGINOSAS	24	81,12
TA TABACO		
TI TOMATE INDUSTRIA	628	48,46
LU LUPULO		
PD PIMIENTO PARA PIMENTON		
CD CONDIMENTOS (PIMENTON,ANIS,AZAFRAN,ETC)	9	78,46
AA AROMATICAS (LAVANDA,LAVANDIN,ETC)	74	127,00
IX OTROS CULTIVOS INDUSTRIALES		
CC CACAHUETE		
<b>TOTAL INDUSTRIALES (IN)</b>	<b>15.726</b>	<b>13,42</b>
MF MAIZ FORRAJERO	935	69,81
AF ALFALFA	97.031	4,54
VF VEZA (veza+avena) PARA FORRAJE	3.257	29,04
FV OTROS FORRAJES (CEREAL INV,SORGO,TREBO	32.651	7,94
PP PRADERAS POLIFITAS	10.450	18,22
NF NABO FORRAJERO		
RF REMOLACHA FORRAJERA	15	90,59
CS COLES Y BERZAS FORRAJERAS		
RX OTRAS PLANTAS DE ESCARDA FORRA JERA	14	78,46
<b>TOTAL FORRAJERAS (FO)</b>	<b>144.353</b>	<b>3,96</b>
AZ ACELGA		
CM COL REPOLLO	244	90,59
CI COL BROCOLI	53	78,46
EP ESPARRAGO	13	78,46
EI ESPINACA		
AP APIO		
LC LECHUGA	1	78,46
LO LOMBARDA		
EL ESCAROLA		
TO TOMATE	84	57,76
SA SANDIA	370	65,13
MO MELON	23	78,46
CW CALABAZA	7	78,46
CB CALABACIN	3	78,46
PI PEPINO	3	78,46
BE BERENJENA		
PQ PIMIENTO	146	38,41
PU PUERRO	297	48,94
AC ALCACHOFA	8	78,46
CK COLIFLOR	18	78,46
AJ AJO	15	78,46
CL CEBOLLA	2.095	38,13
RW REMOLACHA MESA		
CT ZANAHORIA		
MD MAIZ DULCE	46	78,46
JV JUDIAS VERDES	9	67,72
GE GRELO		
GV GUI SANTES VERDES	1.806	34,49
HV HABAS VERDES	75	78,46
FN FRESA-FRESON		
VH HUERTO VACIO	85	26,62
HP CHAMPIÑON		
HX OTRAS HORTALIZAS	5	78,46
<b>TOTAL HORTALIZAS (HO)</b>	<b>5.403</b>	<b>23,36</b>
FO FLORES Y ORNAMENTALES	22	78,46
<b>TOTAL FLORES Y ORNAMENTALES (FL)</b>	<b>22</b>	<b>78,46</b>
<b>TOTAL CULTIVOS HERBÁCEOS (A)</b>	<b>1.100.750</b>	
BA BARBECHO	427.889	3,65
BR BARBECHO REGADIO	10.420	14,23
<b>TOTAL OTRAS TIERRAS DE LABOR (B)</b>	<b>438.309</b>	<b>3,47</b>
<b>TOTAL TIERRAS DE LABOR (C=A+B)</b>	<b>1.539.059</b>	

CULTIVO	Superf. (ha)	C. Var. (%)
NR NARANJO		
MR MANDARINO		
LI LIMONERO		
PA POMELO		
NG NARANJO AMARGO		
AX OTROS CITRICOS		
<b>TOTAL FRUTALES CITRICOS (CI)</b>		
MN MANZANO	5.146	26,64
MX MANZANO NO COMERCIAL	5	104,60
PE PERAL	5.994	26,75
MB MEMBRILLERO	7	68,20
NI NISPERO	5	53,34
AB ALBARICOQUERO	3.454	33,39
CE CEREZO Y GUINDO	11.181	20,78
ME MELOCOTONERO Y NECTARINAS	20.451	14,68
CR CIRUELO	1.742	27,31
HI HIGUERA	192	45,11
CH CHIRIMOYO		
AU AGUACATE		
CQ CAQUI	45	78,46
PL PLATANERA		
KW KIWI		
CU CHUMBERA		
MG MANGO		
GR GRANADO	5	78,46
PY PAPAYA		
PÑ PIÑA		
AM ALMENDRO	78.153	7,23
AQ ALMENDRO ABANDONADO	12.699	8,94
AY ALMENDRO NO COMERCIAL	65	53,99
NU NOGAL FRUTO	436	19,72
AE AVELLANO	15	100,25
CJ CASTAÑO FRUTO		
PX PISTACHO		
FB FRAMBUESO		
FX OTROS FRUTALES		
<b>TOTAL FRUTALES NO CITRICOS (FR)</b>	<b>139.596</b>	<b>5,91</b>
VM UVA DE MESA		
V1 UVA DE MESA BLANCA SIN SEMILLA		
V2 UVA DE MESA BLANCA CON SEMILLA		
V3 UVA DE MESA ROJA SIN SEMILLA		
V4 UVA DE MESA ROJA CON SEMILLA		
VT UVA DE TRANSFORMACION	37.481	12,35
<b>TOTAL VIÑEDO (VI)</b>	<b>37.481</b>	<b>12,35</b>
OM ACEITUNA DE MESA	7	54,48
OD ACEITUNA DOBLE APTITUD	1.447	52,4
OT ACEITUNA DE ALMAZARA	57.639	9,04
<b>TOTAL OLIVAR (OL)</b>	<b>59.094</b>	<b>9,16</b>
AO ALGARROBO		
NX OTROS CULTIVOS LEÑOSOS		
<b>TOTAL OTROS CULTIVOS LEÑOSOS (OC)</b>		
VV VIVEROS	515	26,92
<b>TOTAL VIVEROS (VV)</b>	<b>515</b>	<b>26,92</b>
<b>TOTAL CULTIVOS LEÑOSOS (D)</b>	<b>236.686</b>	
IN SUPERFICIE EN INVERNADERO	227	57,79
<b>TOTAL OTRAS SUPERFICIES (I)</b>	<b>227</b>	<b>57,79</b>
HU HUERTOS FAMILIARES	5.260	11,60
<b>TOTAL OTRAS SUPERFICIES (H)</b>	<b>5.260</b>	<b>11,60</b>
<b>TOTAL TIERRAS DE CULTIVO (C+D+H+I)</b>	<b>1.781.233</b>	
PW PRADOS NATURALES (en regadio)	113	
PR PRADOS NATURALES (en seco)	3.516	
PH PASTIZAL ALTA MONTAÑA	83.891	
PS PASTIZALES	130.879	
PM PASTIZAL MATORRAL	107.667	
CP CHOPO	9.570	
CO CONIFERAS	742.947	
FL FRONDOSAS CRECIMIENTO LENTO	201.697	
FR FRONDOSAS CRECIMIENTO RAPIDO	7.204	
CF CONIFERAS Y FRONDOSAS	267.409	
ML MATORRAL	853.552	
ER ERIAL	250.772	
ES ESPARTIZAL	3.217	
BL BALDIO	106.374	
IM IMPRODUCTIVO	36.469	
NA NO AGRICOLA	126.104	
AG AGUAS INTERIORES	57.442	
AS MAR		
<b>TOTAL OTRAS SUPERFICIES</b>	<b>2.988.821</b>	
<b>TOTAL SUPERFICIE GEOGRÁFICA</b>	<b>4.770.054</b>	

Nota: Los cultivos en invernadero se incluyen en la "superficie en invernadero"



### 3.1.9. CATALUÑA Distribución General de la Tierra (ha.)

CULTIVO	Superf. (ha)	C. Var. (%)
TD TRIGO DURO	52	55,78
TB TRIGO BLANDO Y SEMIDURO	91.594	5,54
C2 CEBADA DE 2 CARRERAS	184.316	4,60
C6 CEBADA DE 6 CARRERAS	5.576	30,29
AV AVENA	6.610	17,52
CN CENTENO	260	33,37
TT TRITICALE	5.819	17,80
MC MEZCLA DE CEREALES DE INVIERNO	399	51,38
AR ARROZ	20.247	9,90
MA MAIZ	40.844	5,64
SR SORGO	386	40,36
CX OTROS CEREALES GRANO		
<b>TOTA CEREALES GRANO (CE)</b>	<b>356.104</b>	<b>3,22</b>
JS JUDIAS SECAS		
HS HABAS SECAS	351	53,74
LE LENTEJAS		
GA GARBANZOS	251	50,20
GS GUI SANTES SECOS	793	69,70
VE VEZA	242	53,86
AT ALTRAMUZ		
AL ALGARROBAS		
YE YEROS		
LX OTRAS LEGUMINOSAS GRANO		
<b>TOTAL LEGUMINOSAS (LE)</b>	<b>1.637</b>	<b>39,21</b>
PT PATATA	475	23,81
BT BATATA		
CY CHUFA		
TX OTROS TUBERCULOS PARA CONSUMO		
<b>TOTAL TUBERCULOS C. H. (TU)</b>	<b>475</b>	<b>23,81</b>
CA CAÑA DE AZUCAR		
RM REMOLACHA AZUCARERA		
AD ALGODON		
LN LINO		
GI GIRASOL	2.255	20,43
SO SOJA		
CZ COLZA	11.710	16,33
OX OTRAS OLEAGINOSAS		
TA TABACO		
TI TOMATE INDUSTRIA		
LU LUPULO		
PD PIMIENTO PARA PIMENTON		
CD CONDIMENTOS (PIMENTON,ANIS,AZAFRAN,ETC)	187	68,77
AA AROMATICAS (LAVANDA,LAVANDIN,ETC)	62	93,89
IX OTROS CULTIVOS INDUSTRIALES		
CC CACAHUETE		
<b>TOTAL INDUSTRIALES (IN)</b>	<b>14.214</b>	<b>12,99</b>
MF MAIZ FORRAJERO	5.444	23,95
AF ALFALFA	30.508	5,73
VF VEZA (veza+avena) PARA FORRAJE	603	54,73
FV OTROS FORRAJES (CEREAL INV,SORGO,TREBO	48.785	8,34
PP PRADERAS POLIFITAS	2.908	35,17
NF NABO FORRAJERO		
RF REMOLACHA FORRAJERA		
CS COLES Y BERZAS FORRAJERAS		
RX OTRAS PLANTAS DE ESCARDA FORRA JERA		
<b>TOTAL FORRAJERAS (FO)</b>	<b>88.249</b>	<b>5,81</b>
AZ ACELGA	50	41,27
CM COL REPOLLO	117	54,41
CI COL BROCOLI	19	53,46
EP ESPARRAGO		
EI ESPINACA	34	68,03
AP APIO	56	65,28
LC LECHUGA	207	26,35
LO LOMBARDA	4	75,94
EL ESCAROLA	22	82,21
TO TOMATE	569	20,93
SA SANDIA	33	32,85
MO MELON	78	78,93
CW CALABAZA	191	63,48
CB CALABACIN	902	51,67
PI PEPINO	66	57,19
BE BERENJENA	38	54,30
PQ PIMIENTO	21	55,02
PU PUERRO	26	60,73
AC ALCACHOFA	444	37,71
CK COLIFLOR	171	53,55
AJ AJO	4	105,49
CL CEBOLLA	772	26,31
RW REMOLACHA MESA		
CT ZANAHORIA	15	54,14
MD MAIZ DULCE		
JV JUDIAS VERDES	178	31,71
GE GRELO		
GV GUI SANTES VERDES	171	64,17
HV HABAS VERDES	89	28,36
FN FRESA-FRESON	2	105,49
VH HUERTO VACIO	3.677	20,39
HP CHAMPIÑON		
HX OTRAS HORTALIZAS	62	68,03
<b>TOTAL HORTALIZAS (HO)</b>	<b>8.022</b>	<b>15,12</b>
FO FLORES Y ORNAMENTALES	32	38,73
<b>TOTAL FLORES Y ORNAMENTALES (FL)</b>	<b>32</b>	<b>38,73</b>
<b>TOTAL CULTIVOS HERBÁCEOS (A)</b>	<b>468.734</b>	
BA BARBECHO	34.289	6,92
BR BARBECHO REGADIO	2.413	13,58
<b>TOTAL OTRAS TIERRAS DE LABOR (B)</b>	<b>36.702</b>	<b>5,68</b>
<b>TOTAL TIERRAS DE LABOR (C=A+B)</b>	<b>505.435</b>	

CULTIVO	Superf. (ha)	C. Var. (%)
NR NARANJO	1.799	21,92
MR MANDARINO	9.440	18,94
LI LIMONERO	33	42,77
PA POMELO	60	68,03
NG NARANJO AMARGO		
AX OTROS CITRICOS		
<b>TOTAL FRUTALES CITRICOS (CI)</b>	<b>11.333</b>	<b>18,10</b>
MN MANZANO	10.707	13,23
MX MANZANO NO COMERCIAL	15	93,89
PE PERAL	8.543	8,37
MB MEMBRILLERO	79	28,69
NI NISPERO	11	94,58
AB ALBARICOQUERO	836	21,50
CE CEREZO Y GUINDO	3.473	28,90
ME MELOCOTONERO Y NECTARINAS	21.791	9,13
CR CIRUELO	701	28,71
HI HIGUERA	141	26,96
CH CHIRIMOYO		
AU AGUACATE	29	82,80
CQ CAQUI	15	61,72
PL PLATANERA		
KW KIWI	14	79,99
CU CHUMBERA		
MG MANGO		
GR GRANADO	2	57,51
PY PAPAYA		
PÑ PIÑA		
AM ALMENDRO	39.603	8,66
AQ ALMENDRO ABANDONADO	16.616	11,13
AY ALMENDRO NO COMERCIAL	230	27,78
NU NOGAL FRUTO	1.088	27,26
AE AVELLANO	15.700	15,53
CJ CASTAÑO FRUTO		
PX PISTACHO	98	69,16
FB FRAMBUESO		
FX OTROS FRUTALES	140	91,55
<b>TOTAL FRUTALES NO CITRICOS (FR)</b>	<b>119.830</b>	<b>4,95</b>
VM UVA DE MESA		
V1 UVA DE MESA BLANCA SIN SEMILLA	1	68,0
V2 UVA DE MESA BLANCA CON SEMILLA		
V3 UVA DE MESA ROJA SIN SEMILLA		
V4 UVA DE MESA ROJA CON SEMILLA		
VT UVA DE TRANSFORMACION	53.590	10,21
<b>TOTAL VIÑEDO (VI)</b>	<b>53.591</b>	<b>10,26</b>
OM ACEITUNA DE MESA	20	105,49
OD ACEITUNA DOBLE APTITUD	1.679	41,5
OT ACEITUNA DE ALMAZARA	115.375	7,11
<b>TOTAL OLIVAR (OL)</b>	<b>117.074</b>	<b>7,12</b>
AO ALGARROBO	8.458	18,80
NX OTROS CULTIVOS LEÑOSOS	21	93,89
<b>TOTAL OTROS CULTIVOS LEÑOSOS (OC)</b>	<b>8.478</b>	<b>18,37</b>
VV VIVEROS	1.824	27,81
<b>TOTAL VIVEROS (VV)</b>	<b>1.824</b>	<b>27,81</b>
<b>TOTAL CULTIVOS LEÑOSOS (D)</b>	<b>312.131</b>	
IN SUPERFICIE EN INVERNADERO	717	28,79
<b>TOTAL OTRAS SUPERFICIES (I)</b>	<b>717</b>	<b>28,79</b>
HU HUERTOS FAMILIARES	9.097	9,00
<b>TOTAL OTRAS SUPERFICIES (H)</b>	<b>9.097</b>	<b>9,00</b>
<b>TOTAL TIERRAS DE CULTIVO (C+D+H+I)</b>	<b>827.380</b>	
PW PRADOS NATURALES (en regadio)	667	
PR PRADOS NATURALES (en seco)	20.946	
PH PASTIZAL ALTA MONTAÑA	88.316	
PS PASTIZALES	50.337	
PM PASTIZAL MATORRAL	31.350	
CP CHOPO	6.465	
CO CONIFERAS	582.414	
FL FRONDOSAS CRECIMIENTO LENTO	294.666	
FR FRONDOSAS CRECIMIENTO RAPIDO	29.784	
CF CONIFERAS Y FRONDOSAS	496.828	
ML MATORRAL	384.086	
ER ERIAL	4.548	
ES ESPARTIZAL	57	
BL BALDIO	47.076	
IM IMPRODUCTIVO	78.231	
NA NO AGRICOLA	228.331	
AG AGUAS INTERIORES	34.298	
AS MAR		
<b>TOTAL OTRAS SUPERFICIES</b>	<b>2.378.399</b>	
<b>TOTAL SUPERFICIE GEOGRÁFICA</b>	<b>3.205.780</b>	

Nota: Los cultivos en invernadero se incluyen en la "superficie en invernadero"

### 3.1.10. BALEARES Distribución General de la Tierra (ha.)

CULTIVO	Superf. (ha)	C. Var. (%)
TD	TRIGO DURO	
TB	TRIGO BLANDO Y SEMIDURO	4.213 20,32
C2	CEBADA DE 2 CARRERAS	7.220 12,80
C6	CEBADA DE 6 CARRERAS	7.607 12,94
AV	AVENA	8.734 18,25
CN	CENTENO	
TT	TRITICALE	1.155 31,22
MC	MEZCLA DE CEREALES DE INVIERNO	77 52,82
AR	ARROZ	
MA	MAIZ	849 40,69
SR	SORGO	
CX	OTROS CEREALES GRANO	
<b>TOTA CEREALES GRANO (CE)</b>	<b>29.855</b>	<b>13,57</b>
JS	JUDIAS SECAS	
HS	HABAS SECAS	788 24,46
LE	LENTEJAS	
GA	GARBANZOS	341 38,41
GS	GUISANTES SECOS	150 29,99
VE	VEZA	
AT	ALTRAMUZ	
AL	ALGARROBAS	
YE	YEROS	164 83,99
LX	OTRAS LEGUMINOSAS GRANO	1.067 48,38
<b>TOTAL LEGUMINOSAS (LE)</b>	<b>2.511</b>	<b>24,10</b>
PT	PATATA	986 30,77
BT	BATATA	2 52,87
CY	CHUFA	
TX	OTROS TUBERCULOS PARA CONSUMO	
<b>TOTAL TUBERCULOS C. H. (TU)</b>	<b>988</b>	<b>30,72</b>
CA	CAÑA DE AZUCAR	
RM	REMOLACHA AZUCARERA	
AD	ALGODON	
LN	LINO	
GI	GIRASOL	
SO	SOJA	
CZ	COLZA	
OX	OTRAS OLEAGINOSAS	
TA	TABACO	
TI	TOMATE INDUSTRIA	
LU	LUPULO	
PD	PIMIENTO PARA PIMENTON	
CD	CONDIMENTOS (PIMENTON,ANIS,AZAFRAN,ETC)	
AA	AROMATICAS (LAVANDA,LAVANDIN,ETC)	
IX	OTROS CULTIVOS INDUSTRIALES	
CC	CACAHUETE	5 52,87
<b>TOTAL INDUSTRIALES (IN)</b>	<b>5</b>	<b>52,87</b>
MF	MAIZ FORRAJERO	10 83,99
AF	ALFALFA	678 24,86
VF	VEZA (veza+avena) PARA FORRAJE	87 83,99
FV	OTROS FORRAJES (CEREAL INV,SORGO,TREBO	25.935 11,62
PP	PRADERAS POLIFITAS	
NF	NABO FORRAJERO	
RF	REMOLACHA FORRAJERA	
CS	COLES Y BERZAS FORRAJERAS	
RX	OTRAS PLANTAS DE ESCARDA FORRA JERA	
<b>TOTAL FORRAJERAS (FO)</b>	<b>26.710</b>	<b>11,66</b>
AZ	ACELGA	9 52,87
CM	COL REPOLLO	1 52,87
CI	COL BROCOLI	
EP	ESPARRAGO	
EI	ESPINACA	
AP	APIO	
LC	LECHUGA	18 52,87
LO	LOMBARDA	
EL	ESCAROLA	
TO	TOMATE	571 50,50
SA	SANDIA	217 28,52
MO	MELON	761 26,03
CW	CALABAZA	4 52,87
CB	CALABACIN	294 46,63
PI	PEPINO	110 37,42
BE	BERENJENA	1 52,87
PQ	PIMIENTO	144 29,35
PU	PUERRO	
AC	ALCACHOFA	46 32,74
CK	COLIFLOR	
AJ	AJO	
CL	CEBOLLA	112 23,10
RW	REMOLACHA MESA	
CT	ZANAHORIA	
MD	MAIZ DULCE	
JV	JUDIAS VERDES	
GE	GRELO	
GV	GUISANTES VERDES	13 83,99
HV	HABAS VERDES	
FN	FRESA-FRESON	16 52,87
VH	HUERTO VACIO	889 22,17
HP	CHAMPIÑON	
HX	OTRAS HORTALIZAS	
<b>TOTAL HORTALIZAS (HO)</b>	<b>3.207</b>	<b>19,75</b>
FO	FLORES Y ORNAMENTALES	18 69,55
<b>TOTAL FLORES Y ORNAMENTALES (FL)</b>	<b>18</b>	<b>69,55</b>
<b>TOTAL CULTIVOS HERBÁCEOS (A)</b>	<b>63.292</b>	
BA	BARBECHO	28.817 9,90
BR	BARBECHO REGADIO	348 20,46
<b>TOTAL OTRAS TIERRAS DE LABOR (B)</b>	<b>29.165</b>	<b>8,90</b>
<b>TOTAL TIERRAS DE LABOR (C=A+B)</b>	<b>92.458</b>	

CULTIVO	Superf. (ha)	C. Var. (%)
NR	NARANJO	600 24,64
MR	MANDARINO	123 59,22
LI	LIMONERO	439 45,61
PA	POMELO	
NG	NARANJO AMARGO	
AX	OTROS CITRICOS	
<b>TOTAL FRUTALES CITRICOS (CI)</b>	<b>1.162</b>	<b>30,70</b>
MN	MANZANO	35 61,51
MX	MANZANO NO COMERCIAL	
PE	PERAL	31 54,57
MB	MEMBRILLERO	
NI	NISPERO	4 52,87
AB	ALBARICOQUERO	597 38,71
CE	CEREZO Y GUINDO	2 70,70
ME	MELOCOTONERO Y NECTARINAS	7 39,91
CR	CIRUELO	49 37,27
HI	HIGUERA	4.173 14,44
CH	CHIRIMOYO	
AU	AGUACATE	
CQ	CAQUI	
PL	PLATANERA	
KW	KIWI	
CU	CHUMBERA	88 66,25
MG	MANGO	
GR	GRANADO	
PY	PAPAYA	
PÑ	PIÑA	
AM	ALMENDRO	23.467 12,53
AQ	ALMENDRO ABANDONADO	6.218 17,62
AY	ALMENDRO NO COMERCIAL	11.051 18,61
NU	NOGAL FRUTO	95 68,87
AE	AVELLANO	
CJ	CASTAÑO FRUTO	
PX	PISTACHO	
FB	FRAMBUESO	19 52,87
FX	OTROS FRUTALES	163 59,22
<b>TOTAL FRUTALES NO CITRICOS (FR)</b>	<b>46.000</b>	<b>9,78</b>
VM	UVA DE MESA	19 154,62
V1	UVA DE MESA BLANCA SIN SEMILLA	
V2	UVA DE MESA BLANCA CON SEMILLA	3 52,9
V3	UVA DE MESA ROJA SIN SEMILLA	
V4	UVA DE MESA ROJA CON SEMILLA	
VT	UVA DE TRANSFORMACION	2.831 39,67
<b>TOTAL VIÑEDO (VI)</b>	<b>2.853</b>	<b>38,96</b>
OM	ACEITUNA DE MESA	30 31,65
OD	ACEITUNA DOBLE APTITUD	207 41,7
OT	ACEITUNA DE ALMAZARA	8.660 23,82
<b>TOTAL OLIVAR (OL)</b>	<b>8.898</b>	<b>23,78</b>
AO	ALGARROBO	14.818 13,34
NX	OTROS CULTIVOS LEÑOSOS	24 83,99
<b>TOTAL OTROS CULTIVOS LEÑOSOS (OC)</b>	<b>14.842</b>	<b>13,32</b>
VV	VIVEROS	205 45,14
<b>TOTAL VIVEROS (VV)</b>	<b>205</b>	<b>45,14</b>
<b>TOTAL CULTIVOS LEÑOSOS (D)</b>	<b>73.961</b>	
IN	SUPERFICIE EN INVERNADERO	104 23,75
<b>TOTAL OTRAS SUPERFICIES (I)</b>	<b>104</b>	<b>23,75</b>
HU	HUERTOS FAMILIARES	5.823 9,63
<b>TOTAL OTRAS SUPERFICIES (H)</b>	<b>5.823</b>	<b>9,63</b>
<b>TOTAL TIERRAS DE CULTIVO (C+D+H+I)</b>	<b>172.345</b>	
PW	PRADOS NATURALES (en regadio)	
PR	PRADOS NATURALES (en seco)	121
PH	PASTIZAL ALTA MONTAÑA	
PS	PASTIZALES	7.060
PM	PASTIZAL MATORRAL	9.363
CP	CHOPO	27
CO	CONIFERAS	43.116
FL	FRONDOSAS CRECIMIENTO LENTO	6.690
FR	FRONDOSAS CRECIMIENTO RAPIDO	169
CF	CONIFERAS Y FRONDOSAS	51.233
ML	MATORRAL	56.800
ER	ERIAL	140
ES	ESPARTIZAL	1.014
BL	BALDIO	18.429
IM	IMPRODUCTIVO	58.632
NA	NO AGRICOLA	66.876
AG	AGUAS INTERIORES	2.186
AS	MAR	
<b>TOTAL OTRAS SUPERFICIES</b>	<b>321.857</b>	
<b>TOTAL SUPERFICIE GEOGRÁFICA</b>	<b>494.202</b>	

Nota: Los cultivos en invernadero se incluyen en la "superficie en invernadero"

3.1.11. CASTILLA Y LEON Distribución General de la Tierra (ha.)

CULTIVO	Superf. (ha)	C. Var. (%)
TD TRIGO DURO	12.615	13,03
TB TRIGO BLANDO Y SEMIDURO	849.422	1,94
C2 CEBADA DE 2 CARRERAS	865.653	1,88
C6 CEBADA DE 6 CARRERAS	67.972	5,59
AV AVENA	67.846	5,35
CN CENTENO	105.411	4,85
TT TRITICALE	10.415	13,59
MC MEZCLA DE CEREALES DE INVIERNO	2.277	16,17
AR ARROZ		
MA MAIZ	135.810	3,23
SR SORGO		
CX OTROS CEREALES GRANO		
<b>TOTA CEREALES GRANO (CE)</b>	<b>2.117.420</b>	<b>1,38</b>
JS JUDIAS SECAS	2.872	19,50
HS HABAS SECAS	176	43,44
LE LENTEJAS	5.160	18,82
GA GARBANZOS	5.942	11,71
GS GUI SANTOS SECOS	37.137	6,96
VE VEZA	30.726	7,61
AT ALTRAMUZ	1.477	56,70
AL ALGARROBAS	865	40,05
YE YEROS	3.343	33,91
LX OTRAS LEGUMINOSAS GRANO	1.648	60,40
<b>TOTAL LEGUMINOSAS (LE)</b>	<b>89.346</b>	<b>4,72</b>
PT PATATA	21.775	6,80
BT BATATA		
CY CHUFA		
TX OTROS TUBERCULOS PARA CONSUMO		
<b>TOTAL TUBERCULOS C. H. (TU)</b>	<b>21.775</b>	<b>6,80</b>
CA CAÑA DE AZUCAR		
RM REMOLACHA AZUCARERA	26.058	6,77
AD ALGODON		
LN LINO		
GI GIRASOL	303.487	2,75
SO SOJA	50	57,03
CZ COLZA	18.296	10,11
OX OTRAS OLEAGINOSAS	2.158	54,83
TA TABACO	93	129,12
TI TOMATE INDUSTRIA		
LU LUPULO	294	27,34
PD PIMIENTO PARA PIMENTON	45	129,12
CD CONDIMENTOS (PIMENTON,ANIS,AZAFRAN,ETC)	141	57,03
AA AROMATICAS (LAVANDA,LAVANDIN,ETC)	910	29,16
IX OTROS CULTIVOS INDUSTRIALES	674	57,13
CC CACAHUETE		
<b>TOTAL INDUSTRIALES (IN)</b>	<b>352.206</b>	<b>2,51</b>
MF MAIZ FORRAJERO	2.463	22,71
AF ALFALFA	84.966	4,26
VF VEZA (veza+avena) PARA FORRAJE	46.165	6,34
FV OTROS FORRAJES (CEREAL INV,SORGO,TREBO	107.356	4,75
PP PRADERAS POLIFITAS	8.639	10,94
NF NABO FORRAJERO	8	57,03
RF REMOLACHA FORRAJERA	61	57,03
CS COLES Y BERZAS FORRAJERAS	50	55,57
RX OTRAS PLANTAS DE ESCARDA FORRA JERA		
<b>TOTAL FORRAJERAS (FO)</b>	<b>249.709</b>	<b>2,96</b>
AZ ACELGA	2	57,03
CM COL REPOLLO	40	42,03
CI COL BROCOLI	44	45,04
EP ESPARRAGO	70	55,57
EI ESPINACA	92	56,60
AP APIO		
LC LECHUGA	129	32,75
LO LOMBARDA		
EL ESCAROLA		
TO TOMATE	21	31,69
SA SANDIA	8	42,93
MO MELON	85	41,06
CW CALABAZA	40	56,65
CB CALABACIN	7	44,01
PI PEPINO		
BE BERENJENA	12	52,39
PQ PIMIENTO	177	26,85
PU PUERRO	589	28,63
AC ALCACHOFA	16	44,36
CK COLIFLOR	287	28,15
AJ AJO	1.164	25,73
CL CEBOLLA	1.854	19,34
RW REMOLACHA MESA		
CT ZANAHORIA	2.900	25,43
MD MAIZ DULCE		
JV JUDIAS VERDES	1.339	111,98
GE GRELO		
GV GUI SANTOS VERDES	606	24,09
HV HABAS VERDES	40	120,78
FN FRESA-FRESON	267	55,42
VH HUERTO VACIO	187	30,70
HP CHAMPIÑON		
HX OTRAS HORTALIZAS	33	40,80
<b>TOTAL HORTALIZAS (HO)</b>	<b>10.010</b>	<b>13,67</b>
FO FLORES Y ORNAMENTALES	254	82,07
<b>TOTAL FLORES Y ORNAMENTALES (FL)</b>	<b>254</b>	<b>82,07</b>
<b>TOTAL CULTIVOS HERBÁCEOS (A)</b>	<b>2.840.721</b>	
BA BARBECHO	604.802	2,26
BR BARBECHO REGADIO	5.992	11,84
<b>TOTAL OTRAS TIERRAS DE LABOR (B)</b>	<b>610.793</b>	<b>2,26</b>
<b>TOTAL TIERRAS DE LABOR (C=A+B)</b>	<b>3.451.514</b>	

CULTIVO	Superf. (ha)	C. Var. (%)
NR NARANJO		
MR MANDARINO		
LI LIMONERO		
PA POMELO		
NG NARANJO AMARGO		
AX OTROS CITRICOS		
<b>TOTAL FRUTALES CITRICOS (CI)</b>		
MN MANZANO	4.004	36,37
MX MANZANO NO COMERCIAL	280	20,97
PE PERAL	1.164	52,21
MB MEMBRILLERO	72	122,74
NI NISPERO		
AB ALBARICOQUERO	5	76,42
CE CEREZO Y GUINDO	1.350	26,33
ME MELOCOTONERO Y NECTARINAS	31	116,66
CR CIRUELO	143	42,64
HI HIGUERA	261	72,02
CH CHIRIMOYO		
AU AGUACATE		
CQ CAQUI		
PL PLATANERA		
KW KIWI		
CU CHUMBERA		
MG MANGO		
GR GRANADO		
PY PAPAYA		
PÑ PIÑA		
AM ALMENDRO	2.637	55,97
AQ ALMENDRO ABANDONADO	576	30,58
AY ALMENDRO NO COMERCIAL	65	52,02
NU NOGAL FRUTO	1.515	18,61
AE AVELLANO	34	79,37
CJ CASTAÑO FRUTO	2.481	34,47
PX PISTACHO	28	55,57
FB FRAMBUESO		
FX OTROS FRUTALES	1.272	37,80
<b>TOTAL FRUTALES NO CITRICOS (FR)</b>	<b>15.917</b>	<b>15,01</b>
VM UVA DE MESA		
V1 UVA DE MESA BLANCA SIN SEMILLA		
V2 UVA DE MESA BLANCA CON SEMILLA		
V3 UVA DE MESA ROJA SIN SEMILLA		
V4 UVA DE MESA ROJA CON SEMILLA		
VT UVA DE TRANSFORMACION	63.468	9,84
<b>TOTAL VIÑEDO (VI)</b>	<b>63.468</b>	<b>9,84</b>
OM ACEITUNA DE MESA	24	88,04
OD ACEITUNA DOBLE APTITUD	4	129,1
OT ACEITUNA DE ALMAZARA	6.225	49,40
<b>TOTAL OLIVAR (OL)</b>	<b>6.253</b>	<b>48,90</b>
AO ALGARROBO		
NX OTROS CULTIVOS LEÑOSOS	18	57,03
<b>TOTAL OTROS CULTIVOS LEÑOSOS (OC)</b>	<b>18</b>	<b>57,03</b>
VV VIVEROS	1.501	28,48
<b>TOTAL VIVEROS (VV)</b>	<b>1.501</b>	<b>28,48</b>
<b>TOTAL CULTIVOS LEÑOSOS (D)</b>	<b>87.157</b>	
IN SUPERFICIE EN INVERNADERO	112	24,07
<b>TOTAL OTRAS SUPERFICIES (I)</b>	<b>112</b>	<b>24,07</b>
HU HUERTOS FAMILIARES	11.760	7,73
<b>TOTAL OTRAS SUPERFICIES (H)</b>	<b>11.760</b>	<b>7,73</b>
<b>TOTAL TIERRAS DE CULTIVO (C+D+H+I)</b>	<b>3.550.543</b>	
PW PRADOS NATURALES (en regadio)	17.741	
PR PRADOS NATURALES (en seco)	161.861	
PH PASTIZAL ALTA MONTAÑA	34.537	
PS PASTIZALES	1.092.269	
PM PASTIZAL MATORRAL	653.162	
CP CHOPO	83.659	
CO CONIFERAS	940.681	
FL FRONDOSAS CRECIMIENTO LENTO	921.023	
FR FRONDOSAS CRECIMIENTO RAPIDO	28.218	
CF CONIFERAS Y FRONDOSAS	158.655	
ML MATORRAL	760.293	
ER ERIAL	243.906	
ES ESPARTIZAL	22	
BL BALDIO	155.934	
IM IMPRODUCTIVO	223.542	
NA NO AGRICOLA	327.511	
AG AGUAS INTERIORES	66.961	
AS MAR		
<b>TOTAL OTRAS SUPERFICIES</b>	<b>5.869.976</b>	
<b>TOTAL SUPERFICIE GEOGRÁFICA</b>	<b>9.420.520</b>	

Nota: Los cultivos en invernadero se incluyen en la "superficie en invernadero"

3.1.12. MADRID Distribución General de la Tierra (ha.)

CULTIVO	Superf. (ha)	C. Var. (%)
TD	TRIGO DURO	
TB	TRIGO BLANDO Y SEMIDURO	25.825 11,39
C2	CEBADA DE 2 CARRERAS	49.356 8,64
C6	CEBADA DE 6 CARRERAS	114 70,93
AV	AVENA	2.726 19,45
CN	CENTENO	879 26,95
TT	TRITICALE	970 26,39
MC	MEZCLA DE CEREALES DE INVIERNO	1.355 40,53
AR	ARROZ	
MA	MAIZ	10.507 11,53
SR	SORGO	
CX	OTROS CEREALES GRANO	
<b>TOTA CEREALES GRANO (CE)</b>	<b>91.732</b>	<b>5,95</b>
JS	JUDIAS SECAS	
HS	HABAS SECAS	
LE	LENTEJAS	262 53,81
GA	GARBANZOS	410 42,87
GS	GUISANTES SECOS	413 39,30
VE	VEZA	169 41,57
AT	ALTRAMUZ	
AL	ALGARROBAS	
YE	YEROS	538 34,91
LX	OTRAS LEGUMINOSAS GRANO	
<b>TOTAL LEGUMINOSAS (LE)</b>	<b>1.793</b>	<b>20,35</b>
PT	PATATA	249 46,29
BT	BATATA	
CY	CHUFA	
TX	OTROS TUBERCULOS PARA CONSUMO	
<b>TOTAL TUBERCULOS C. H. (TU)</b>	<b>249</b>	<b>46,29</b>
CA	CAÑA DE AZUCAR	
RM	REMOLACHA AZUCARERA	
AD	ALGODON	
LN	LINO	
GI	GIRASOL	646 71,54
SO	SOJA	
CZ	COLZA	
OX	OTRAS OLEAGINOSAS	
TA	TABACO	
TI	TOMATE INDUSTRIA	
LU	LUPULO	
PD	PIMIENTO PARA PIMENTON	
CD	CONDIMENTOS (PIMENTON,ANIS,AZAFRAN,ETC)	
AA	AROMATICAS (LAVANDA,LAVANDIN,ETC)	14 48,54
IX	OTROS CULTIVOS INDUSTRIALES	
CC	CACAHUETE	
<b>TOTAL INDUSTRIALES (IN)</b>	<b>660</b>	<b>45,28</b>
MF	MAIZ FORRAJERO	
AF	ALFALFA	708 28,37
VF	VEZA (veza+avena) PARA FORRAJE	
FV	OTROS FORRAJES (CEREAL INV,SORGO,TREBO	873 50,24
PP	PRADERAS POLIFITAS	63 70,93
NF	NABO FORRAJERO	
RF	REMOLACHA FORRAJERA	
CS	COLES Y BERZAS FORRAJERAS	
RX	OTRAS PLANTAS DE ESCARDA FORRA JERA	
<b>TOTAL FORRAJERAS (FO)</b>	<b>1.645</b>	<b>25,89</b>
AZ	ACELGA	8 36,87
CM	COL REPOLLO	240 40,26
CI	COL BROCOLI	
EP	ESPARRAGO	198 46,14
EI	ESPINACA	
AP	APIO	
LC	LECHUGA	
LO	LOMBARDA	
EL	ESCAROLA	
TO	TOMATE	136 44,67
SA	SANDIA	
MO	MELON	175 48,54
CW	CALABAZA	21 48,54
CB	CALABACIN	12 48,54
PI	PEPINO	
BE	BERENJENA	
PQ	PIMIENTO	3 48,54
PU	PUERRO	3 48,54
AC	ALCACHOFA	24 48,54
CK	COLIFLOR	
AJ	AJO	912 23,39
CL	CEBOLLA	97 47,83
RW	REMOLACHA MESA	
CT	ZANAHORIA	
MD	MAIZ DULCE	
JV	JUDIAS VERDES	
GE	GRELO	
GV	GUISANTES VERDES	
HV	HABAS VERDES	3 48,54
FN	FRESA-FRESON	
VH	HUERTO VACIO	101 48,54
HP	CHAMPIÑON	
HX	OTRAS HORTALIZAS	
<b>TOTAL HORTALIZAS (HO)</b>	<b>1.932</b>	<b>17,20</b>
FO	FLORES Y ORNAMENTALES	
<b>TOTAL FLORES Y ORNAMENTALES (FL)</b>		
<b>TOTAL CULTIVOS HERBÁCEOS (A)</b>	<b>98.011</b>	
BA	BARBECHO	65.125 7,08
BR	BARBECHO REGADIO	1.677 21,37
<b>TOTAL OTRAS TIERRAS DE LABOR (B)</b>	<b>66.802</b>	<b>6,81</b>
<b>TOTAL TIERRAS DE LABOR (C=A+B)</b>	<b>164.813</b>	

CULTIVO	Superf. (ha)	C. Var. (%)
NR	NARANJO	
MR	MANDARINO	
LI	LIMONERO	
PA	POMELO	
NG	NARANJO AMARGO	
AX	OTROS CITRICOS	
<b>TOTAL FRUTALES CITRICOS (CI)</b>		
MN	MANZANO	11 48,54
MX	MANZANO NO COMERCIAL	
PE	PERAL	
MB	MEMBRILLERO	
NI	NISPERO	
AB	ALBARICOQUERO	
CE	CEREZO Y GUINDO	
ME	MELOCOTONERO Y NECTARINAS	
CR	CIRUELO	115 48,54
HI	HIGUERA	260 59,79
CH	CHIRIMOYO	
AU	AGUACATE	
CQ	CAQUI	
PL	PLATANERA	
KW	KIWI	
CU	CHUMBERA	
MG	MANGO	
GR	GRANADO	
PY	PAPAYA	
PÑ	PIÑA	
AM	ALMENDRO	521 52,35
AQ	ALMENDRO ABANDONADO	259 51,73
AY	ALMENDRO NO COMERCIAL	40 46,04
NU	NOGAL FRUTO	59 50,99
AE	AVELLANO	
CJ	CASTAÑO FRUTO	
PX	PISTACHO	
FB	FRAMBUESO	
FX	OTROS FRUTALES	
<b>TOTAL FRUTALES NO CITRICOS (FR)</b>	<b>1.266</b>	<b>24,90</b>
VM	UVA DE MESA	
V1	UVA DE MESA BLANCA SIN SEMILLA	
V2	UVA DE MESA BLANCA CON SEMILLA	
V3	UVA DE MESA ROJA SIN SEMILLA	
V4	UVA DE MESA ROJA CON SEMILLA	
VT	UVA DE TRANSFORMACION	10.817 17,48
<b>TOTAL VIÑEDO (VI)</b>	<b>10.817</b>	<b>17,48</b>
OM	ACEITUNA DE MESA	
OD	ACEITUNA DOBLE APTITUD	
OT	ACEITUNA DE ALMAZARA	28.073 14,08
<b>TOTAL OLIVAR (OL)</b>	<b>28.073</b>	<b>14,08</b>
AO	ALGARROBO	
NX	OTROS CULTIVOS LEÑOSOS	
<b>TOTAL OTROS CULTIVOS LEÑOSOS (OC)</b>		
VV	VIVEROS	3 156,52
<b>TOTAL VIVEROS (VV)</b>	<b>3</b>	<b>156,52</b>
<b>TOTAL CULTIVOS LEÑOSOS (D)</b>	<b>40.159</b>	
IN	SUPERFICIE EN INVERNADERO	197 48,38
<b>TOTAL OTRAS SUPERFICIES (I)</b>	<b>197</b>	<b>48,38</b>
HU	HUERTOS FAMILIARES	447 18,91
<b>TOTAL OTRAS SUPERFICIES (H)</b>	<b>447</b>	<b>18,91</b>
<b>TOTAL TIERRAS DE CULTIVO (C+D+H+I)</b>	<b>205.615</b>	
PW	PRADOS NATURALES (en regadio)	
PR	PRADOS NATURALES (en seco)	3.053
PH	PASTIZAL ALTA MONTAÑA	3.088
PS	PASTIZALES	91.279
PM	PASTIZAL MATORRAL	19.411
CP	CHOPO	3.493
CO	CONIFERAS	46.664
FL	FRONDOSAS CRECIMIENTO LENTO	87.342
FR	FRONDOSAS CRECIMIENTO RAPIDO	2.410
CF	CONIFERAS Y FRONDOSAS	21.861
ML	MATORRAL	91.920
ER	ERIAL	31.806
ES	ESPARTIZAL	8.843
BL	BALDIO	20.361
IM	IMPRODUCTIVO	25.234
NA	NO AGRICOLA	131.167
AG	AGUAS INTERIORES	9.244
AS	MAR	
<b>TOTAL OTRAS SUPERFICIES</b>	<b>597.177</b>	
<b>TOTAL SUPERFICIE GEOGRÁFICA</b>	<b>802.792</b>	

Nota: Los cultivos en invernadero se incluyen en la "superficie en invernadero"

### 3.1.13. CASTILLA LA MANCHA Distribución General de la Tierra (ha.)

CULTIVO	Superf. (ha)	C. Var. (%)
TD TRIGO DURO	14.876	18,63
TB TRIGO BLANDO Y SEMIDURO	292.582	4,38
C2 CEBADA DE 2 CARRERAS	818.437	2,80
C6 CEBADA DE 6 CARRERAS	115.430	7,42
AV AVENA	124.234	6,95
CN CENTENO	29.497	12,92
TT TRITICALE	47.608	10,03
MC MEZCLA DE CEREALES DE INVIERNO	3.444	27,26
AR ARROZ		
MA MAIZ	41.872	11,42
SR SORGO		
CX OTROS CEREALES GRANO		
<b>TOTA CEREALES GRANO (CE)</b>	<b>1.487.980</b>	<b>2,16</b>
JS JUDIAS SECAS		
HS HABAS SECAS		
LE LENTEJAS	24.874	16,59
GA GARBANZOS	2.940	28,71
GS GUI SANTES SECOS	33.503	10,48
VE VEZA	9.824	18,95
AT ALTRAMUZ	93	102,58
AL ALGARROBAS		
YE YEROS	39.799	9,18
LX OTRAS LEGUMINOSAS GRANO	98	102,58
<b>TOTAL LEGUMINOSAS (LE)</b>	<b>111.130</b>	<b>6,18</b>
PT PATATA	3.983	33,15
BT BATATA		
CY CHUFA		
TX OTROS TUBERCULOS PARA CONSUMO		
<b>TOTAL TUBERCULOS C. H. (TU)</b>	<b>3.983</b>	<b>33,15</b>
CA CAÑA DE AZUCAR		
RM REMOLACHA AZUCARERA		
AD ALGODON		
LN LINO		
GI GIRASOL	185.628	5,33
SO SOJA		
CZ COLZA	4.307	39,93
OX OTRAS OLEAGINOSAS	3.163	32,69
TA TABACO		
TI TOMATE INDUSTRIA	42	98,98
LU LUPULO		
PD PIMIENTO PARA PIMENTON		
CD CONDIMENTOS (PIMENTON,ANIS,AZAFRAN,ETC)		
AA AROMATICAS (LAVANDA,LAVANDIN,ETC)	6.234	44,84
IX OTROS CULTIVOS INDUSTRIALES	7.577	28,57
CC CACAHUETE		
<b>TOTAL INDUSTRIALES (IN)</b>	<b>206.951</b>	<b>5,43</b>
MF MAIZ FORRAJERO	170	80,86
AF ALFALFA	11.124	21,80
VF VEZA (veza+avena) PARA FORRAJE	2.370	31,34
FV OTROS FORRAJES (CEREAL INV,SORGO,TREBO	42.921	10,71
PP PRADERAS POLIFITAS	5.212	33,33
NF NABO FORRAJERO		
RF REMOLACHA FORRAJERA		
CS COLES Y BERZAS FORRAJERAS		
RX OTRAS PLANTAS DE ESCARDA FORRA JERA		
<b>TOTAL FORRAJERAS (FO)</b>	<b>61.797</b>	<b>9,21</b>
AZ ACELGA	14	98,98
CM COL REPOLLO	16	102,58
CI COL BROCOLI	1.001	52,14
EP ESPARRAGO	2.100	43,91
EI ESPINACA		
AP APIO		
LC LECHUGA	1.831	44,78
LO LOMBARDA		
EL ESCAROLA		
TO TOMATE	965	60,56
SA SANDIA	825	40,29
MO MELON	5.997	26,82
CW CALABAZA		
CB CALABACIN		
PI PEPINO	86	86,81
BE BERENJENA	11	102,58
PQ PIMIENTO	766	74,95
PU PUERRO		
AC ALCACHOFA	20	90,50
CK COLIFLOR	56	102,58
AJ AJO	14.874	16,91
CL CEBOLLA	9.914	22,79
RW REMOLACHA MESA		
CT ZANAHORIA	312	68,08
MD MAIZ DULCE	908	98,98
JV JUDIAS VERDES	11	102,58
GE GRELO		
GV GUI SANTES VERDES	984	47,33
HV HABAS VERDES	24	84,52
FN FRESA-FRESON		
VH HUERTO VACIO	137	34,66
HP CHAMPIÑON		
HX OTRAS HORTALIZAS	56	71,31
<b>TOTAL HORTALIZAS (HO)</b>	<b>40.909</b>	<b>10,70</b>
FO FLORES Y ORNAMENTALES		
<b>TOTAL FLORES Y ORNAMENTALES (FL)</b>		
<b>TOTAL CULTIVOS HERBÁCEOS (A)</b>	<b>1.912.751</b>	
BA BARBECHO	800.253	2,79
BR BARBECHO REGADIO	14.756	17,96
<b>TOTAL OTRAS TIERRAS DE LABOR (B)</b>	<b>815.009</b>	<b>2,84</b>
<b>TOTAL TIERRAS DE LABOR (C=A+B)</b>	<b>2.727.759</b>	

CULTIVO	Superf. (ha)	C. Var. (%)
NR NARANJO		
MR MANDARINO		
LI LIMONERO		
PA POMELO		
NG NARANJO AMARGO		
AX OTROS CITRICOS		
<b>TOTAL FRUTALES CITRICOS (CI)</b>		
MN MANZANO	250	84,01
MX MANZANO NO COMERCIAL	33	46,34
PE PERAL	58	40,97
MB MEMBRILLERO		
NI NISPERO	6	71,45
AB ALBARICOQUERO	1.663	32,93
CE CEREZO Y GUINDO	109	36,66
ME MELOCOTONERO Y NECTARINAS	886	41,41
CR CIRUELO	1.389	64,32
HI HIGUERA	1.576	35,41
CH CHIRIMOYO		
AU AGUACATE		
CQ CAQUI		
PL PLATANERA		
KW KIWI		
CU CHUMBERA		
MG MANGO		
GR GRANADO		
PY PAPAYA		
PÑ PIÑA		
AM ALMENDRO	65.440	8,76
AQ ALMENDRO ABANDONADO	5.843	12,41
AY ALMENDRO NO COMERCIAL	1.217	72,37
NU NOGAL FRUTO	3.157	22,41
AE AVELLANO		
CJ CASTAÑO FRUTO		
PX PISTACHO	3.017	19,05
FB FRAMBUESO		
FX OTROS FRUTALES	175	43,11
<b>TOTAL FRUTALES NO CITRICOS (FR)</b>	<b>84.821</b>	<b>7,27</b>
VM UVA DE MESA		
V1 UVA DE MESA BLANCA SIN SEMILLA		
V2 UVA DE MESA BLANCA CON SEMILLA		
V3 UVA DE MESA ROJA SIN SEMILLA		
V4 UVA DE MESA ROJA CON SEMILLA		
VT UVA DE TRANSFORMACION	463.639	4,21
<b>TOTAL VIÑEDO (VI)</b>	<b>463.639</b>	<b>4,21</b>
OM ACEITUNA DE MESA		
OD ACEITUNA DOBLE APTITUD		
OT ACEITUNA DE ALMAZARA	407.334	4,60
<b>TOTAL OLIVAR (OL)</b>	<b>407.334</b>	<b>4,60</b>
AO ALGARROBO	21	102,58
NX OTROS CULTIVOS LEÑOSOS	478	88,18
<b>TOTAL OTROS CULTIVOS LEÑOSOS (OC)</b>	<b>499</b>	<b>84,59</b>
VV VIVEROS	443	77,36
<b>TOTAL VIVEROS (VV)</b>	<b>443</b>	<b>77,36</b>
<b>TOTAL CULTIVOS LEÑOSOS (D)</b>	<b>956.737</b>	
IN SUPERFICIE EN INVERNADERO	59	40,27
<b>TOTAL OTRAS SUPERFICIES (I)</b>	<b>59</b>	<b>40,27</b>
HU HUERTOS FAMILIARES	5.070	9,57
<b>TOTAL OTRAS SUPERFICIES (H)</b>	<b>5.070</b>	<b>9,57</b>
<b>TOTAL TIERRAS DE CULTIVO (C+D+H+I)</b>	<b>3.689.626</b>	
PW PRADOS NATURALES (en regadio)	22	
PR PRADOS NATURALES (en seco)	5.838	
PH PASTIZAL ALTA MONTAÑA	7.340	
PS PASTIZALES	349.451	
PM PASTIZAL MATORRAL	149.948	
CP CHOPO	10.693	
CO CONIFERAS	975.026	
FL FRONDOSAS CRECIMIENTO LENTO	525.647	
FR FRONDOSAS CRECIMIENTO RAPIDO	10.093	
CF CONIFERAS Y FRONDOSAS	263.878	
ML MATORRAL	1.229.960	
ER ERIAL	127.880	
ES ESPARTIZAL	40.378	
BL BALDIO	164.011	
IM IMPRODUCTIVO	55.216	
NA NO AGRICOLA	241.554	
AG AGUAS INTERIORES	76.156	
AS MAR		
<b>TOTAL OTRAS SUPERFICIES</b>	<b>4.233.090</b>	
<b>TOTAL SUPERFICIE GEOGRÁFICA</b>	<b>7.922.716</b>	

Nota: Los cultivos en invernadero se incluyen en la "superficie en invernadero"

### 3.1.14. C. VALENCIANA Distribución General de la Tierra (ha.)

CULTIVO	Superf. (ha)	C. Var. (%)
TD TRIGO DURO	1.290	368,66
TB TRIGO BLANDO Y SEMIDURO	4.181	77,32
C2 CEBADA DE 2 CARRERAS	17.519	69,13
C6 CEBADA DE 6 CARRERAS	2.209	79,77
AV AVENA	5.136	94,96
CN CENTENO	43	717,45
TT TRITICALE		
MC MEZCLA DE CEREALES DE INVIERNO	468	78,54
AR ARROZ	15.793	18,49
MA MAIZ	1.516	31,56
SR SORGO		
CX OTROS CEREALES GRANO		
<b>TOTA CEREALES GRANO (CE)</b>	<b>48.154</b>	<b>19,18</b>
JS JUDIAS SECAS		
HS HABAS SECAS		
LE LENTEJAS		
GA GARBANZOS		
GS GUI SANTES SECOS	48	58,90
VE VEZA	1.033	668,81
AT ALTRAMUZ		
AL ALGARROBAS	33	2899,96
YE YEROS	227	717,45
LX OTRAS LEGUMINOSAS GRANO	6	58,98
<b>TOTAL LEGUMINOSAS (LE)</b>	<b>1.347</b>	<b>352,61</b>
PT PATATA	977	25,08
BT BATATA	25	72,46
CY CHUFA	199	58,61
TX OTROS TUBERCULOS PARA CONSUMO		
<b>TOTAL TUBERCULOS C. H. (TU)</b>	<b>1.201</b>	<b>26,88</b>
CA CAÑA DE AZUCAR		
RM REMOLACHA AZUCARERA		
AD ALGODON		
LN LINO		
GI GIRASOL	2.835	377,96
SO SOJA		
CZ COLZA		
OX OTRAS OLEAGINOSAS		
TA TABACO	3	89,03
TI TOMATE INDUSTRIA		
LU LUPULO		
PD PIMIENTO PARA PIMENTON		
CD CONDIMENTOS (PIMENTON,ANIS,AZAFRAN,ETC)	10	89,03
AA AROMATICAS (LAVANDA,LAVANDIN,ETC)	254	330,71
IX OTROS CULTIVOS INDUSTRIALES	36	275,75
CC CACAHUETE	2	89,03
<b>TOTAL INDUSTRIALES (IN)</b>	<b>3.140</b>	<b>100,19</b>
MF MAIZ FORRAJERO	25	80,61
AF ALFALFA	2.286	21,60
VF VEZA (veza+avena) PARA FORRAJE	310	107,79
FV OTROS FORRAJES (CEREAL INV,SORGO,TREBO	859	135,00
PP PRADERAS POLIFITAS	207	7592,43
NF NABO FORRAJERO	1	717,45
RF REMOLACHA FORRAJERA		
CS COLES Y BERZAS FORRAJERAS		
RX OTRAS PLANTAS DE ESCARDA FORRA JERA		
<b>TOTAL FORRAJERAS (FO)</b>	<b>3.688</b>	<b>23,79</b>
AZ ACELGA	10	76,41
CM COL REPOLLO	100	41,62
CI COL BROCOLI	573	31,98
EP ESPARRAGO		
EI ESPINACA	40	89,03
AP APIO		
LC LECHUGA	70	45,83
LO LOMBARDA	9	73,33
EL ESCAROLA		
TO TOMATE	423	52,17
SA SANDIA	1.699	55,36
MO MELON	1.047	57,14
CW CALABAZA	947	24,54
CB CALABACIN	131	34,03
PI PEPINO	31	350,45
BE BERENJENA	91	32,99
PQ PIMIENTO	260	41,32
PU PUERRO	55	80,86
AC ALCACHOFA	3.012	22,91
CK COLIFLOR	75	32,91
AJ AJO	96	51,97
CL CEBOLLA	481	29,80
RW REMOLACHA MESA	92	89,03
CT ZANAHORIA	75	89,03
MD MAIZ DULCE	25	60,99
JV JUDIAS VERDES	97	40,14
GE GRELO		
GV GUI SANTES VERDES	6	67,58
HV HABAS VERDES	4	68,27
FN FRESA-FRESON		
VH HUERTO VACIO	5.806	29,30
HP CHAMPIÑON		
HX OTRAS HORTALIZAS	106	52,91
<b>TOTAL HORTALIZAS (HO)</b>	<b>15.363</b>	<b>18,25</b>
FO FLORES Y ORNAMENTALES	110	37,98
<b>TOTAL FLORES Y ORNAMENTALES (FL)</b>	<b>110</b>	<b>37,98</b>
<b>TOTAL CULTIVOS HERBÁCEOS (A)</b>	<b>73.003</b>	
BA BARBECHO	42.661	15,85
BR BARBECHO REGADIO	6.159	18,12
<b>TOTAL OTRAS TIERRAS DE LABOR (B)</b>	<b>48.820</b>	<b>11,82</b>
<b>TOTAL TIERRAS DE LABOR (C=A+B)</b>	<b>121.823</b>	

CULTIVO	Superf. (ha)	C. Var. (%)
NR NARANJO	77.728	5,12
MR MANDARINO	79.790	5,62
LI LIMONERO	9.308	14,63
PA POMELO	495	35,79
NG NARANJO AMARGO	247	515,00
AX OTROS CITRICOS	519	16,83
<b>TOTAL FRUTALES CITRICOS (CI)</b>	<b>168.087</b>	<b>4,27</b>
MN MANZANO	872	45,78
MX MANZANO NO COMERCIAL	18	43,19
PE PERAL	332	88,03
MB MEMBRILLERO	180	86,45
NI NISPERO	1.178	40,68
AB ALBARICOQUERO	4.423	170,04
CE CEREZO Y GUINDO	2.762	157,63
ME MELOCOTONERO Y NECTARINAS	5.396	22,66
CR CIRUELO	2.307	136,83
HI HIGUERA	508	29,39
CH CHIRIMOYO		
AU AGUACATE	165	28,83
CQ CAQUI	9.580	11,35
PL PLATANERA		
KW KIWI	262	68,78
CU CHUMBERA	192	717,45
MG MANGO		
GR GRANADO	3.281	21,49
PY PAPAYA		
PÑ PIÑA		
AM ALMENDRO	93.511	55,92
AQ ALMENDRO ABANDONADO	15.772	47,45
AY ALMENDRO NO COMERCIAL	1.736	471,27
NU NOGAL FRUTO	902	117,47
AE AVELLANO	1.510	1550,93
CJ CASTAÑO FRUTO		
PX PISTACHO	85	7817,81
FB FRAMBUESO		
FX OTROS FRUTALES	290	371,69
<b>TOTAL FRUTALES NO CITRICOS (FR)</b>	<b>145.262</b>	<b>23,05</b>
VM UVA DE MESA		
V1 UVA DE MESA BLANCA SIN SEMILLA	218	233,2
V2 UVA DE MESA BLANCA CON SEMILLA	5.349	119,6
V3 UVA DE MESA ROJA SIN SEMILLA	115	717,5
V4 UVA DE MESA ROJA CON SEMILLA	456	334,5
VT UVA DE TRANSFORMACION	67.994	40,07
<b>TOTAL VIÑEDO (VI)</b>	<b>74.132</b>	<b>37,23</b>
OM ACEITUNA DE MESA	52	152,29
OD ACEITUNA DOBLE APTITUD	13	885,7
OT ACEITUNA DE ALMAZARA	94.769	32,40
<b>TOTAL OLIVAR (OL)</b>	<b>94.835</b>	<b>33,13</b>
AO ALGARROBO	17.295	30,47
NX OTROS CULTIVOS LEÑOSOS	47	84,98
<b>TOTAL OTROS CULTIVOS LEÑOSOS (OC)</b>	<b>17.341</b>	<b>30,60</b>
VV VIVEROS	8.236	37,35
<b>TOTAL VIVEROS (VV)</b>	<b>8.236</b>	<b>37,35</b>
<b>TOTAL CULTIVOS LEÑOSOS (D)</b>	<b>507.893</b>	
IN SUPERFICIE EN INVERNADERO	1.100	32,15
<b>TOTAL OTRAS SUPERFICIES (I)</b>	<b>1.100</b>	<b>32,15</b>
HU HUERTOS FAMILIARES	10.214	19,34
<b>TOTAL OTRAS SUPERFICIES (H)</b>	<b>10.214</b>	<b>19,34</b>
<b>TOTAL TIERRAS DE CULTIVO (C+D+H+I)</b>	<b>641.030</b>	
PW PRADOS NATURALES (en regadio)	75	
PR PRADOS NATURALES (en seco)		
PH PASTIZAL ALTA MONTAÑA	32	
PS PASTIZALES	35.260	
PM PASTIZAL MATORRAL	35.448	
CP CHOPO	2.476	
CO CONIFERAS	462.493	
FL FRONDOSAS CRECIMIENTO LENTO	49.743	
FR FRONDOSAS CRECIMIENTO RAPIDO	1.030	
CF CONIFERAS Y FRONDOSAS	109.081	
ML MATORRAL	500.449	
ER ERIAL	25.099	
ES ESPARTIZAL	1.269	
BL BALDIO	141.279	
IM IMPRODUCTIVO	56.288	
NA NO AGRICOLA	232.956	
AG AGUAS INTERIORES	31.968	
AS MAR		
<b>TOTAL OTRAS SUPERFICIES</b>	<b>1.684.945</b>	
<b>TOTAL SUPERFICIE GEOGRÁFICA</b>	<b>2.325.976</b>	

Nota: Los cultivos en invernadero se incluyen en la "superficie en invernadero"

3.1.15. REGIÓN DE MURCIA Distribución General de la Tierra (ha.)

CULTIVO	Superf. (ha)	C. Var. (%)
TD TRIGO DURO	2.016	40,37
TB TRIGO BLANDO Y SEMIDURO	6.844	22,05
C2 CEBADA DE 2 CARRERAS	15.637	13,68
C6 CEBADA DE 6 CARRERAS	27.339	11,42
AV AVENA	12.577	10,95
CN CENTENO	527	84,89
TT TRITICALE		
MC MEZCLA DE CEREALES DE INVIERNO		
AR ARROZ	464	103,01
MA MAIZ	142	61,10
SR SORGO		
CX OTROS CEREALES GRANO		
<b>TOTA CEREALES GRANO (CE)</b>	<b>65.547</b>	<b>7,57</b>
JS JUDIAS SECAS		
HS HABAS SECAS		
LE LENTEJAS		
GA GARBANZOS		
GS GUI SANTES SECOS		
VE VEZA		
AT ALTRAMUZ		
AL ALGARROBAS		
YE YEROS		
LX OTRAS LEGUMINOSAS GRANO		
<b>TOTAL LEGUMINOSAS (LE)</b>	<b>1.604</b>	<b>67,78</b>
PT PATATA	1.604	67,78
BT BATATA		
CY CHUFA		
TX OTROS TUBERCULOS PARA CONSUMO		
<b>TOTAL TUBERCULOS C. H. (TU)</b>	<b>1.604</b>	<b>67,78</b>
CA CAÑA DE AZUCAR		
RM REMOLACHA AZUCARERA		
AD ALGODON		
LN LINO		
GI GIRASOL	79	180,23
SO SOJA		
CZ COLZA		
OX OTRAS OLEAGINOSAS		
TA TABACO		
TI TOMATE INDUSTRIA		
LU LUPULO		
PD PIMIENTO PARA PIMENTON	96	204,00
CD CONDIMENTOS (PIMENTON,ANIS,AZAFRAN,ETC)		
AA AROMATICAS (LAVANDA,LAVANDIN,ETC)	182	173,15
IX OTROS CULTIVOS INDUSTRIALES	22	103,01
CC CACAHUETE		
<b>TOTAL INDUSTRIALES (IN)</b>	<b>378</b>	<b>13,87</b>
MF MAIZ FORRAJERO	151	52,57
AF ALFALFA	518	51,09
VF VEZA (veza+avena) PARA FORRAJE	254	28,49
FV OTROS FORRAJES (CEREAL INV,SORGO,TREBO	66	80,36
PP PRADERAS POLIFITAS		
NF NABO FORRAJERO		
RF REMOLACHA FORRAJERA		
CS COLES Y BERZAS FORRAJERAS		
RX OTRAS PLANTAS DE ESCARDA FORRA JERA		
<b>TOTAL FORRAJERAS (FO)</b>	<b>989</b>	<b>27,53</b>
AZ ACELGA		
CM COL REPOLLO		
CI COL BROCOLI	812	32,83
EP ESPARRAGO		
EI ESPINACA		
AP APIO	62	72,02
LC LECHUGA	663	67,01
LO LOMBARDA		
EL ESCAROLA		
TO TOMATE	88	30,32
SA SANDIA	2.644	23,42
MO MELON	12.610	17,46
CW CALABAZA	200	58,74
CB CALABACIN	142	42,09
PI PEPINO	61	103,01
BE BERENJENA	11	72,67
PQ PIMIENTO	428	27,27
PU PUERRO		
AC ALCACHOFA	4.008	23,38
CK COLIFLOR	192	45,58
AJ AJO	236	103,01
CL CEBOLLA	77	77,20
RW REMOLACHA MESA		
CT ZANAHORIA	272	103,01
MD MAIZ DULCE	242	60,32
JV JUDIAS VERDES	1	103,01
GE GRELO		
GV GUI SANTES VERDES		
HV HABAS VERDES		
FN FRESA-FRESON		
VH HUERTO VACIO	36.186	11,65
HP CHAMPIÑON		
HX OTRAS HORTALIZAS	92	59,80
<b>TOTAL HORTALIZAS (HO)</b>	<b>59.025</b>	<b>10,77</b>
FO FLORES Y ORNAMENTALES	81	96,52
<b>TOTAL FLORES Y ORNAMENTALES (FL)</b>	<b>81</b>	<b>96,52</b>
<b>TOTAL CULTIVOS HERBÁCEOS (A)</b>	<b>127.624</b>	
BA BARBECHO	79.720	6,55
BR BARBECHO REGADIO	12.775	14,32
<b>TOTAL OTRAS TIERRAS DE LABOR (B)</b>	<b>92.495</b>	<b>5,82</b>
<b>TOTAL TIERRAS DE LABOR (C=A+B)</b>	<b>220.119</b>	

CULTIVO	Superf. (ha)	C. Var. (%)
NR NARANJO	12.803	15,53
MR MANDARINO	5.566	23,68
LI LIMONERO	21.380	14,81
PA POMELO	497	38,02
NG NARANJO AMARGO		
AX OTROS CITRICOS	31	153,34
<b>TOTAL FRUTALES CITRICOS (CI)</b>	<b>40.278</b>	<b>13,73</b>
MN MANZANO	10	103,01
MX MANZANO NO COMERCIAL		
PE PERAL	1.189	39,08
MB MEMBRILLERO		
NI NISPERO	1	103,01
AB ALBARICOQUERO	9.259	17,70
CE CEREZO Y GUINDO	180	53,74
ME MELOCOTONERO Y NECTARINAS	17.913	15,22
CR CIRUELO	1.329	32,23
HI HIGUERA	76	28,72
CH CHIRIMOYO		
AU AGUACATE		
CQ CAQUI	14	69,71
PL PLATANERA		
KW KIWI		
CU CHUMBERA	41	27,82
MG MANGO		
GR GRANADO	243	47,16
PY PAPAYA		
PÑ PIÑA		
AM ALMENDRO	105.476	7,43
AQ ALMENDRO ABANDONADO	6.850	23,84
AY ALMENDRO NO COMERCIAL	794	25,93
NU NOGAL FRUTO	287	89,40
AE AVELLANO		
CJ CASTAÑO FRUTO		
PX PISTACHO		
FB FRAMBUESO		
FX OTROS FRUTALES	8	71,85
<b>TOTAL FRUTALES NO CITRICOS (FR)</b>	<b>143.671</b>	<b>7,05</b>
VM UVA DE MESA	194	55,60
V1 UVA DE MESA BLANCA SIN SEMILLA	848	41,2
V2 UVA DE MESA BLANCA CON SEMILLA	1.065	36,4
V3 UVA DE MESA ROJA SIN SEMILLA	1.536	45,3
V4 UVA DE MESA ROJA CON SEMILLA	599	34,8
VT UVA DE TRANSFORMACION	26.054	8,34
<b>TOTAL VIÑEDO (VI)</b>	<b>30.296</b>	<b>7,85</b>
OM ACEITUNA DE MESA		
OD ACEITUNA DOBLE APTITUD	62	96,6
OT ACEITUNA DE ALMAZARA	29.671	6,96
<b>TOTAL OLIVAR (OL)</b>	<b>29.734</b>	<b>6,80</b>
AO ALGARROBO	2.088	26,74
NX OTROS CULTIVOS LEÑOSOS	1	88,43
<b>TOTAL OTROS CULTIVOS LEÑOSOS (OC)</b>	<b>2.089</b>	<b>26,94</b>
VV VIVEROS	849	25,08
<b>TOTAL VIVEROS (VV)</b>	<b>849</b>	<b>25,08</b>
<b>TOTAL CULTIVOS LEÑOSOS (D)</b>	<b>246.916</b>	
IN SUPERFICIE EN INVERNADERO	6.624	13,85
<b>TOTAL OTRAS SUPERFICIES (I)</b>	<b>6.624</b>	<b>13,85</b>
HU HUERTOS FAMILIARES	4.093	21,55
<b>TOTAL OTRAS SUPERFICIES (H)</b>	<b>4.093</b>	<b>21,55</b>
<b>TOTAL TIERRAS DE CULTIVO (C+D+H+I)</b>	<b>477.753</b>	
PW PRADOS NATURALES (en regadio)		
PR PRADOS NATURALES (en seco)		
PH PASTIZAL ALTA MONTAÑA	2.141	
PS PASTIZALES	2.218	
PM PASTIZAL MATORRAL	1.242	
CP CHOPO	18	
CO CONIFERAS	183.831	
FL FRONDOSAS CRECIMIENTO LENTO	4.023	
FR FRONDOSAS CRECIMIENTO RAPIDO	76	
CF CONIFERAS Y FRONDOSAS	10.787	
ML MATORRAL	218.996	
ER ERIAL	26.709	
ES ESPARTIZAL	29.521	
BL BALDIO	65.508	
IM IMPRODUCTIVO	16.902	
NA NO AGRICOLA	81.720	
AG AGUAS INTERIORES	9.955	
AS MAR		
<b>TOTAL OTRAS SUPERFICIES</b>	<b>653.645</b>	
<b>TOTAL SUPERFICIE GEOGRÁFICA</b>	<b>1.131.398</b>	

Nota: Los cultivos en invernadero se incluyen en la "superficie en invernadero"

3.1.16. EXTREMADURA Distribución General de la Tierra (ha.)

CULTIVO	Superf. (ha)	C. Var. (%)
TD TRIGO DURO	11.329	22,42
TB TRIGO BLANDO Y SEMIDURO	50.560	12,82
C2 CEBADA DE 2 CARRERAS	38.052	14,13
C6 CEBADA DE 6 CARRERAS	3.587	46,64
AV AVENA	69.421	12,87
CN CENTENO	107	69,30
TT TRITICALE	15.860	25,40
MC MEZCLA DE CEREALES DE INVIERNO	4.766	35,74
AR ARROZ	24.099	5,18
MA MAIZ	76.682	3,14
SR SORGO	3.167	107,62
CX OTROS CEREALES GRANO		
<b>TOTA CEREALES GRANO (CE)</b>	<b>297.631</b>	<b>3,37</b>
JS JUDIAS SECAS		
HS HABAS SECAS	1.674	47,13
LE LENTEJAS		
GA GARBANZOS	4.334	42,05
GS GUI SANTOS SECOS	5.333	39,37
VE VEZA	76	120,95
AT ALTRAMUZ		
AL ALGARROBAS		
YE YEROS	66	120,95
LX OTRAS LEGUMINOSAS GRANO	62	82,78
<b>TOTAL LEGUMINOSAS (LE)</b>	<b>11.544</b>	<b>23,21</b>
PT PATATA	256	36,13
BT BATATA		
CY CHUFA		
TX OTROS TUBERCULOS PARA CONSUMO		
<b>TOTAL TUBERCULOS C. H. (TU)</b>	<b>256</b>	<b>36,13</b>
CA CAÑA DE AZUCAR		
RM REMOLACHA AZUCARERA		
AD ALGODON		
LN LINO		
GI GIRASOL	16.932	15,18
SO SOJA	484	31,32
CZ COLZA		
OX OTRAS OLEAGINOSAS		
TA TABACO	7.366	8,23
TI TOMATE INDUSTRIA	14.802	7,90
LU LUPULO		
PD PIMIENTO PARA PIMENTON	995	13,92
CD CONDIMENTOS (PIMENTON,ANIS,AZAFRAN,ETC)		
AA AROMATICAS (LAVANDA,LAVANDIN,ETC)		
IX OTROS CULTIVOS INDUSTRIALES		
CC CACAHUETE	277	41,08
<b>TOTAL INDUSTRIALES (IN)</b>	<b>40.857</b>	<b>5,65</b>
MF MAIZ FORRAJERO	36	33,84
AF ALFALFA	2.192	13,92
VF VEZA (veza+avena) PARA FORRAJE	23.075	26,29
FV OTROS FORRAJES (CEREAL INV,SORGO,TREBO	26.943	15,60
PP PRADERAS POLIFITAS	29.541	9,41
NF NABO FORRAJERO		
RF REMOLACHA FORRAJERA		
CS COLES Y BERZAS FORRAJERAS		
RX OTRAS PLANTAS DE ESCARDA FORRA JERA		
<b>TOTAL FORRAJERAS (FO)</b>	<b>81.787</b>	<b>8,38</b>
AZ ACELGA		
CM COL REPOLLO		
CI COL BROCOLI		
EP ESPARRAGO	693	27,10
EI ESPINACA	50	41,08
AP APIO		
LC LECHUGA		
LO LOMBARDA		
EL ESCAROLA		
TO TOMATE	1.014	22,42
SA SANDIA	203	42,56
MO MELON	254	17,74
CW CALABAZA	5	31,70
CB CALABACIN	34	39,57
PI PEPINO	340	120,95
BE BERENJENA		
PQ PIMIENTO	469	16,82
PU PUERRO	110	41,08
AC ALCACHOFA		
CK COLIFLOR		
AJ AJO	239	37,77
CL CEBOLLA	2	34,24
RW REMOLACHA MESA		
CT ZANAHORIA		
MD MAIZ DULCE		
JV JUDIAS VERDES		
GE GRELO		
GV GUI SANTOS VERDES	410	109,21
HV HABAS VERDES	153	36,21
FN FRESA-FRESON		
VH HUERTO VACIO	4	120,95
HP CHAMPIÑON		
HX OTRAS HORTALIZAS		
<b>TOTAL HORTALIZAS (HO)</b>	<b>3.981</b>	<b>12,38</b>
FO FLORES Y ORNAMENTALES		
<b>TOTAL FLORES Y ORNAMENTALES (FL)</b>		
<b>TOTAL CULTIVOS HERBÁCEOS (A)</b>	<b>436.056</b>	
BA BARBECHO	259.662	6,20
BR BARBECHO REGADIO	2.627	10,41
<b>TOTAL OTRAS TIERRAS DE LABOR (B)</b>	<b>262.289</b>	<b>6,05</b>
<b>TOTAL TIERRAS DE LABOR (C=A+B)</b>	<b>698.345</b>	

CULTIVO	Superf. (ha)	C. Var. (%)
NR NARANJO	7	62,87
MR MANDARINO	14	41,08
LI LIMONERO		
PA POMELO		
NG NARANJO AMARGO		
AX OTROS CITRICOS		
<b>TOTAL FRUTALES CITRICOS (CI)</b>	<b>21</b>	<b>34,69</b>
MN MANZANO	0	41,08
MX MANZANO NO COMERCIAL		
PE PERAL	669	17,14
MB MEMBRILLERO	0	41,08
NI NISPERO		
AB ALBARICOQUERO	64	105,39
CE CEREZO Y GUINDO	9.532	25,04
ME MELOCOTONERO Y NECTARINAS	6.568	10,91
CR CIRUELO	3.266	12,44
HI HIGUERA	11.434	22,99
CH CHIRIMOYO		
AU AGUACATE		
CQ CAQUI	113	41,08
PL PLATANERA		
KW KIWI	10	120,95
CU CHUMBERA	25	48,70
MG MANGO		
GR GRANADO		
PY PAPAYA		
PÑ PIÑA		
AM ALMENDRO	1.993	18,07
AQ ALMENDRO ABANDONADO	555	38,97
AY ALMENDRO NO COMERCIAL	753	33,82
NU NOGAL FRUTO	892	31,21
AE AVELLANO		
CJ CASTAÑO FRUTO	2.322	40,12
PX PISTACHO		
FB FRAMBUESO	54	67,85
FX OTROS FRUTALES	26	120,95
<b>TOTAL FRUTALES NO CITRICOS (FR)</b>	<b>38.275</b>	<b>9,13</b>
VM UVA DE MESA		
V1 UVA DE MESA BLANCA SIN SEMILLA		
V2 UVA DE MESA BLANCA CON SEMILLA		
V3 UVA DE MESA ROJA SIN SEMILLA		
V4 UVA DE MESA ROJA CON SEMILLA		
VT UVA DE TRANSFORMACION	84.096	10,39
<b>TOTAL VIÑEDO (VI)</b>	<b>84.096</b>	<b>10,39</b>
OM ACEITUNA DE MESA	19.994	19,50
OD ACEITUNA DOBLE APTITUD	510	46,2
OT ACEITUNA DE ALMAZARA	250.547	6,46
<b>TOTAL OLIVAR (OL)</b>	<b>271.050</b>	<b>6,04</b>
AO ALGARROBO		
NX OTROS CULTIVOS LEÑOSOS		
<b>TOTAL OTROS CULTIVOS LEÑOSOS (OC)</b>		
VV VIVEROS	639	18,83
<b>TOTAL VIVEROS (VV)</b>	<b>639</b>	<b>18,83</b>
<b>TOTAL CULTIVOS LEÑOSOS (D)</b>	<b>394.080</b>	
IN SUPERFICIE EN INVERNADERO	223	20,93
<b>TOTAL OTRAS SUPERFICIES (I)</b>	<b>223</b>	<b>20,93</b>
HU HUERTOS FAMILIARES	5.589	17,63
<b>TOTAL OTRAS SUPERFICIES (H)</b>	<b>5.589</b>	<b>17,63</b>
<b>TOTAL TIERRAS DE CULTIVO (C+D+H+I)</b>	<b>1.098.237</b>	
PW PRADOS NATURALES (en regadio)	1.074	
PR PRADOS NATURALES (en seco)	4.069	
PH PASTIZAL ALTA MONTAÑA	29.640	
PS PASTIZALES	1.675.345	
PM PASTIZAL MATORRAL	420.338	
CP CHOPO	1.720	
CO CONIFERAS	73.726	
FL FRONDOSAS CRECIMIENTO LENTO	224.947	
FR FRONDOSAS CRECIMIENTO RAPIDO	59.338	
CF CONIFERAS Y FRONDOSAS	28.766	
ML MATORRAL	272.879	
ER ERIAL	6.341	
ES ESPARTIZAL		
BL BALDIO	8.104	
IM IMPRODUCTIVO	26.621	
NA NO AGRICOLA	120.739	
AG AGUAS INTERIORES	111.558	
AS MAR		
<b>TOTAL OTRAS SUPERFICIES</b>	<b>3.065.204</b>	
<b>TOTAL SUPERFICIE GEOGRÁFICA</b>	<b>4.163.441</b>	

Nota: Los cultivos en invernadero se incluyen en la "superficie en invernadero"



### 3.1.17. ANDALUCIA Distribución General de la Tierra (ha.)

CULTIVO	Superf. (ha)	C. Var. (%)
TD TRIGO DURO	294.060	4,06
TB TRIGO BLANDO Y SEMIDURO	146.291	5,38
C2 CEBADA DE 2 CARRERAS	64.557	8,73
C6 CEBADA DE 6 CARRERAS	52.621	8,67
AV AVENA	59.113	7,81
CN CENTENO	565	45,68
TT TRITICALE	29.559	11,29
MC MEZCLA DE CEREALES DE INVIERNO	16.274	18,70
AR ARROZ	41.484	3,99
MA MAIZ	46.236	3,39
SR SORGO	3.467	26,10
CX OTROS CEREALES GRANO	107	72,34
<b>TOTA CEREALES GRANO (CE)</b>	<b>754.335</b>	<b>2,20</b>
JS JUDIAS SECAS		
HS HABAS SECAS	3.531	19,46
LE LENTEJAS		
GA GARBANZOS	10.476	15,81
GS GUI SANTES SECOS	4.115	41,09
VE VEZA	4.070	24,08
AT ALTRAMUZ	39	123,70
AL ALGARROBAS		
YE YEROS	3.950	25,18
LX OTRAS LEGUMINOSAS GRANO		
<b>TOTAL LEGUMINOSAS (LE)</b>	<b>26.181</b>	<b>10,68</b>
PT PATATA	4.323	9,04
BT BATATA	380	16,37
CY CHUFA		
TX OTROS TUBERCULOS PARA CONSUMO	90	37,73
<b>TOTAL TUBERCULOS C. H. (TU)</b>	<b>4.793</b>	<b>8,53</b>
CA CAÑA DE AZUCAR		
RM REMOLACHA AZUCARERA	5.469	12,76
AD ALGODON	66.653	3,07
LN LINO		
GI GIRASOL	325.642	3,95
SO SOJA		
CZ COLZA	1.308	33,94
OX OTRAS OLEAGINOSAS	4	37,73
TA TABACO	387	17,07
TI TOMATE INDUSTRIA	3.532	10,78
LU LUPULO		
PD PIMIENTO PARA PIMENTON		
CD CONDIMENTOS (PIMENTON,ANIS,AZAFRAN,ETC)	1.553	32,63
AA AROMATICAS (LAVANDA,LAVANDIN,ETC)	4.184	28,25
IX OTROS CULTIVOS INDUSTRIALES	5.370	27,78
CC CACAHUETE	665	22,84
<b>TOTAL INDUSTRIALES (IN)</b>	<b>414.766</b>	<b>2,48</b>
MF MAIZ FORRAJERO	143	20,21
AF ALFALFA	10.246	7,31
VF VEZA (veza+avena) PARA FORRAJE	2.185	24,10
FV OTROS FORRAJES (CEREAL INV,SORGO,TREBO	44.922	9,30
PP PRADERAS POLIFITAS	1.732	32,23
NF NABO FORRAJERO		
RF REMOLACHA FORRAJERA		
CS COLES Y BERZAS FORRAJERAS		
RX OTRAS PLANTAS DE ESCARDA FORRA JERA	15	110,51
<b>TOTAL FORRAJERAS (FO)</b>	<b>59.242</b>	<b>6,56</b>
AZ ACELGA	4	26,20
CM COL REPOLLO	66	28,84
CI COL BROCOLI	1.675	55,35
EP ESPARRAGO	2.788	11,09
EI ESPINACA		
AP APIO	94	27,60
LC LECHUGA	2.198	29,90
LO LOMBARDA		
EL ESCAROLA		
TO TOMATE	1.180	14,93
SA SANDIA	2.360	14,06
MO MELON	2.502	26,13
CW CALABAZA	571	32,99
CB CALABACIN	281	12,63
PI PEPINO		
BE BERENJENA	12	24,50
PQ PIMIENTO	461	19,34
PU PUERRO	342	31,51
AC ALCACHOFA	937	16,07
CK COLIFLOR	414	22,05
AJ AJO	8.618	15,47
CL CEBOLLA	1.115	15,46
RW REMOLACHA MESA	427	24,82
CT ZANAHORIA	1.480	56,51
MD MAIZ DULCE	1.121	30,77
JV JUDIAS VERDES	410	15,56
GE GRELO		
GV GUI SANTES VERDES		
HV HABAS VERDES	228	29,85
FN FRESA-FRESON	3.736	28,81
VH HUERTO VACIO	6.061	13,81
HP CHAMPIÑON		
HX OTRAS HORTALIZAS	378	33,27
<b>TOTAL HORTALIZAS (HO)</b>	<b>39.459</b>	<b>6,75</b>
FO FLORES Y ORNAMENTALES	219	16,10
<b>TOTAL FLORES Y ORNAMENTALES (FL)</b>	<b>219</b>	<b>16,10</b>
<b>TOTAL CULTIVOS HERBÁCEOS (A)</b>	<b>1.298.996</b>	
BA BARBECHO	273.352	4,23
BR BARBECHO REGADIO	12.477	9,60
<b>TOTAL OTRAS TIERRAS DE LABOR (B)</b>	<b>285.830</b>	<b>3,89</b>
<b>TOTAL TIERRAS DE LABOR (C=A+B)</b>	<b>1.584.826</b>	

CULTIVO	Superf. (ha)	C. Var. (%)
NR NARANJO	61.878	3,65
MR MANDARINO	12.848	8,73
LI LIMONERO	5.610	11,85
PA POMELO	383	17,89
NG NARANJO AMARGO	101	15,05
AX OTROS CITRICOS	13	37,73
<b>TOTAL FRUTALES CITRICOS (CI)</b>	<b>80.835</b>	<b>3,59</b>
MN MANZANO	311	41,98
MX MANZANO NO COMERCIAL	16	42,13
PE PERAL	227	18,32
MB MEMBRILLERO	885	32,91
NI NISPERO	529	23,16
AB ALBARICOQUERO	272	19,90
CE CEREZO Y GUINDO	1.970	35,43
ME MELOCOTONERO Y NECTARINAS	7.366	9,05
CR CIRUELO	2.156	15,56
HI HIGUERA	2.115	22,68
CH CHIRIMOYO	2.365	15,22
AU AGUACATE	12.933	8,09
CQ CAQUI	1.263	18,15
PL PLATANERA		
KW KIWI		
CU CHUMBERA	44	45,65
MG MANGO	2.980	20,84
GR GRANADO	150	16,84
PY PAPAYA		
PÑ PIÑA		
AM ALMENDRO	144.837	6,03
AQ ALMENDRO ABANDONADO	19.897	12,63
AY ALMENDRO NO COMERCIAL	6.525	23,93
NU NOGAL FRUTO	1.331	24,06
AE AVELLANO		
CJ CASTAÑO FRUTO	5.975	33,80
PX PISTACHO	401	41,40
FB FRAMBUESO	661	44,31
FX OTROS FRUTALES	398	55,35
<b>TOTAL FRUTALES NO CITRICOS (FR)</b>	<b>215.608</b>	<b>4,27</b>
VM UVA DE MESA		
V1 UVA DE MESA BLANCA SIN SEMILLA	3	37,7
V2 UVA DE MESA BLANCA CON SEMILLA	1.323	54,8
V3 UVA DE MESA ROJA SIN SEMILLA	400	72,3
V4 UVA DE MESA ROJA CON SEMILLA	1.273	23,6
VT UVA DE TRANSFORMACION	25.259	10,35
<b>TOTAL VIÑEDO (VI)</b>	<b>28.258</b>	<b>9,62</b>
OM ACEITUNA DE MESA	56.764	9,45
OD ACEITUNA DOBLE APTITUD	68.224	10,1
OT ACEITUNA DE ALMAZARA	1.425.230	1,92
<b>TOTAL OLIVAR (OL)</b>	<b>1.550.218</b>	<b>1,80</b>
AO ALGARROBO	3.210	32,73
NX OTROS CULTIVOS LEÑOSOS	182	35,60
<b>TOTAL OTROS CULTIVOS LEÑOSOS (OC)</b>	<b>3.392</b>	<b>31,12</b>
VV VIVEROS	2.504	14,40
<b>TOTAL VIVEROS (VV)</b>	<b>2.504</b>	<b>14,40</b>
<b>TOTAL CULTIVOS LEÑOSOS (D)</b>	<b>1.880.814</b>	
IN SUPERFICIE EN INVERNADERO	44.280	3,98
<b>TOTAL OTRAS SUPERFICIES (I)</b>	<b>44.280</b>	<b>3,98</b>
HU HUERTOS FAMILIARES	12.229	6,10
<b>TOTAL OTRAS SUPERFICIES (H)</b>	<b>12.229</b>	<b>6,10</b>
<b>TOTAL TIERRAS DE CULTIVO (C+D+H+I)</b>	<b>3.522.150</b>	
PW PRADOS NATURALES (en regadio)	1.342	
PR PRADOS NATURALES (en seco)	1.521	
PH PASTIZAL ALTA MONTAÑA	22.072	
PS PASTIZALES	979.343	
PM PASTIZAL MATORRAL	570.193	
CP CHOPO	7.463	
CO CONIFERAS	718.973	
FL FRONDOSAS CRECIMIENTO LENTO	264.451	
FR FRONDOSAS CRECIMIENTO RAPIDO	104.397	
CF CONIFERAS Y FRONDOSAS	115.639	
ML MATORRAL	1.326.075	
ER ERIAL	122.519	
ES ESPARTIZAL	136.995	
BL BALDIO	109.151	
IM IMPRODUCTIVO	214.195	
NA NO AGRICOLA	393.534	
AG AGUAS INTERIORES	127.041	
AS MAR		
<b>TOTAL OTRAS SUPERFICIES</b>	<b>5.214.903</b>	
<b>TOTAL SUPERFICIE GEOGRÁFICA</b>	<b>8.737.052</b>	

Nota: Los cultivos en invernadero se incluyen en la "superficie en invernadero"

### 3.1.18 CANARIAS Distribución General de la Tierra (ha.)

CULTIVO	Superf. (ha)	C. Var. (%)
TD TRIGO DURO	0	120,74
TB TRIGO BLANDO Y SEMIDURO	56	227,80
C2 CEBADA DE 2 CARRERAS	7	120,74
C6 CEBADA DE 6 CARRERAS		
AV AVENA		
CN CENTENO		
TT TRITICALE		
MC MEZCLA DE CEREALES DE INVIERNO		
AR ARROZ		
MA MAIZ	86	17,21
SR SORGO		
CX OTROS CEREALES GRANO		
<b>TOTA CEREALES GRANO (CE)</b>	<b>149</b>	<b>21,58</b>
JS JUDIAS SECAS	14	59,42
HS HABAS SECAS		
LE LENTEJAS	3	120,74
GA GARBANZOS	34	92,18
GS GUI SANTES SECOS	19	120,74
VE VEZA		
AT ALTRAMUZ		
AL ALGARROBAS		
YE YEROS		
LX OTRAS LEGUMINOSAS GRANO	3	120,74
<b>TOTAL LEGUMINOSAS (LE)</b>	<b>72</b>	<b>91,69</b>
PT PATATA	3.182	16,55
BT BATATA	312	50,59
CY CHUFA		
TX OTROS TUBERCULOS PARA CONSUMO	18	15,30
<b>TOTAL TUBERCULOS C. H. (TU)</b>	<b>3.512</b>	<b>15,70</b>
CA CAÑA DE AZUCAR		
RM REMOLACHA AZUCARERA		
AD ALGODON		
LN LINO		
GI GIRASOL		
SO SOJA		
CZ COLZA		
OX OTRAS OLEAGINOSAS		
TA TABACO		
TI TOMATE INDUSTRIA		
LU LUPULO		
PD PIMIENTO PARA PIMENTON		
CD CONDIMENTOS (PIMENTON,ANIS,AZAFRAN,ETC)		
AA AROMATICAS (LAVANDA,LAVANDIN,ETC)	8	120,74
IX OTROS CULTIVOS INDUSTRIALES		
CC CACAHUETE		
<b>TOTAL INDUSTRIALES (IN)</b>	<b>8</b>	<b>120,74</b>
MF MAIZ FORRAJERO		
AF ALFALFA	42	112,89
VF VEZA (veza+avena) PARA FORRAJE		
FV OTROS FORRAJES (CEREAL INV,SORGO,TREBO	324	49,14
PP PRADERAS POLIFITAS		
NF NABO FORRAJERO		
RF REMOLACHA FORRAJERA		
CS COLES Y BERZAS FORRAJERAS		
RX OTRAS PLANTAS DE ESCARDA FORRA JERA		
<b>TOTAL FORRAJERAS (FO)</b>	<b>366</b>	<b>46,70</b>
AZ ACELGA	6	120,74
CM COL REPOLLO	94	64,59
CI COL BROCOLI	29	113,56
EP ESPARRAGO		
EI ESPINACA		
AP APIO		
LC LECHUGA	71	73,59
LO LOMBARDA		
EL ESCAROLA		
TO TOMATE	39	72,62
SA SANDIA	181	78,71
MO MELON		
CW CALABAZA	184	58,12
CB CALABACIN	14	186,39
PI PEPINO		
BE BERENJENA		
PQ PIMIENTO	15	431,83
PU PUERRO		
AC ALCACHOFA		
CK COLIFLOR	1	120,74
AJ AJO	1	120,74
CL CEBOLLA	162	37,52
RW REMOLACHA MESA		
CT ZANAHORIA	2	
MD MAIZ DULCE	467	40,72
JV JUDIAS VERDES	46	29,35
GE GRELO		
GV GUI SANTES VERDES		
HV HABAS VERDES	19	147,26
FN FRESA-FRESON	10	120,74
VH HUERTO VACIO	537	94,49
HP CHAMPIÑON		
HX OTRAS HORTALIZAS	2	120,74
<b>TOTAL HORTALIZAS (HO)</b>	<b>1.878</b>	<b>32,43</b>
FO FLORES Y ORNAMENTALES	84	155,90
<b>TOTAL FLORES Y ORNAMENTALES (FL)</b>	<b>84</b>	<b>155,90</b>
<b>TOTAL CULTIVOS HERBÁCEOS (A)</b>	<b>6.070</b>	
BA BARBECHO	8.333	19,80
BR BARBECHO REGADIO	389	35,81
<b>TOTAL OTRAS TIERRAS DE LABOR (B)</b>	<b>8.722</b>	<b>15,81</b>
<b>TOTAL TIERRAS DE LABOR (C=A+B)</b>	<b>14.792</b>	

CULTIVO	Superf. (ha)	C. Var. (%)
NR NARANJO	962	23,31
MR MANDARINO		
LI LIMONERO	145	126,90
PA POMELO		
NG NARANJO AMARGO		
AX OTROS CITRICOS		
<b>TOTAL FRUTALES CITRICOS (CI)</b>	<b>1.107</b>	<b>27,19</b>
MN MANZANO	142	25,22
MX MANZANO NO COMERCIAL		
PE PERAL	60	84,32
MB MEMBRILLERO		
NI NISPERO	34	64,54
AB ALBARICOQUERO	26	18,06
CE CEREZO Y GUINDO	4	93,49
ME MELOCOTONERO Y NECTARINAS	59	27,91
CR CIRUELO	170	15,40
HI HIGUERA	156	129,18
CH CHIRIMOYO		
AU AGUACATE	1.034	74,69
CQ CAQUI		
PL PLATANERA	7.141	15,75
KW KIVI	16	120,74
CU CHUMBERA	105	84,18
MG MANGO	301	33,82
GR GRANADO		
PY PAPAYA	18	68,19
PÑ PIÑA	33	120,74
AM ALMENDRO	416	282,98
AQ ALMENDRO ABANDONADO	94	90,10
AY ALMENDRO NO COMERCIAL		
NU NOGAL FRUTO	13	112,74
AE AVELLANO		
CJ CASTAÑO FRUTO	348	101,74
PX PISTACHO		
FB FRAMBUESO		
FX OTROS FRUTALES	25	120,74
<b>TOTAL FRUTALES NO CITRICOS (FR)</b>	<b>10.197</b>	<b>13,93</b>
VM UVA DE MESA		
V1 UVA DE MESA BLANCA SIN SEMILLA		
V2 UVA DE MESA BLANCA CON SEMILLA		
V3 UVA DE MESA ROJA SIN SEMILLA		
V4 UVA DE MESA ROJA CON SEMILLA		
VT UVA DE TRANSFORMACION	8.239	12,20
<b>TOTAL VIÑEDO (VI)</b>	<b>8.239</b>	<b>12,20</b>
OM ACEITUNA DE MESA	37	70,01
OD ACEITUNA DOBLE APTITUD	78	81,8
OT ACEITUNA DE ALMAZARA		
<b>TOTAL OLIVAR (OL)</b>	<b>115</b>	<b>77,75</b>
AO ALGARROBO		
NX OTROS CULTIVOS LEÑOSOS		
<b>TOTAL OTROS CULTIVOS LEÑOSOS (OC)</b>		
VV VIVEROS	218	4928,13
<b>TOTAL VIVEROS (VV)</b>	<b>218</b>	<b>4928,13</b>
<b>TOTAL CULTIVOS LEÑOSOS (D)</b>	<b>19.876</b>	
IN SUPERFICIE EN INVERNADERO	6.925	28,02
<b>TOTAL OTRAS SUPERFICIES (I)</b>	<b>6.925</b>	<b>28,02</b>
HU HUERTOS FAMILIARES	2.292	22,84
<b>TOTAL OTRAS SUPERFICIES (H)</b>	<b>2.292</b>	<b>22,84</b>
<b>TOTAL TIERRAS DE CULTIVO (C+D+H+I)</b>	<b>43.885</b>	
PW PRADOS NATURALES (en regadio)		
PR PRADOS NATURALES (en seco)	72	
PH PASTIZAL ALTA MONTAÑA		
PS PASTIZALES	66.659	
PM PASTIZAL MATORRAL	64.553	
CP CHOPO	11	
CO CONIFERAS	81.143	
FL FRONDOSAS CRECIMIENTO LENTO	14.396	
FR FRONDOSAS CRECIMIENTO RAPIDO	9.775	
CF CONIFERAS Y FRONDOSAS	16.331	
ML MATORRAL	140.458	
ER ERIAL	77.679	
ES ESPARTIZAL		
BL BALDIO	67.968	
IM IMPRODUCTIVO	113.813	
NA NO AGRICOLA	46.582	
AG AGUAS INTERIORES	1.324	
AS MAR		
<b>TOTAL OTRAS SUPERFICIES</b>	<b>700.765</b>	
<b>TOTAL SUPERFICIE GEOGRÁFICA</b>	<b>744.650</b>	

Nota: Los cultivos en invernadero se incluyen en la "superficie en invernadero"

### **3.2.- Distribución general de grupos de cultivos y cubiertas del suelo por Comunidades Autónomas y Provincias.**

Los cuadros presentados a continuación muestran la clasificación de la superficie geográfica de cada Provincia y Comunidad Autónoma, por grandes grupos de cultivos y aprovechamientos.

El cuadro general 3.2.1 resume toda la información sobre la distribución de la tierra: tierras de cultivo, prados y pastizales permanentes y otras tierras (que se ha desglosado en superficie forestal arbolada más otras superficies).

A continuación se presenta un cuadro para cada categoría de las enunciadas, que ofrece información desagregada por grandes grupos de cultivos y aprovechamientos.

Para las tierras de cultivo se recogen los resultados correspondientes a los grandes grupos (cultivos herbáceos, leñosos, etc.) y los diferentes grupos de cultivos (cereales, leguminosas, etc.), aportándose también información diferenciada por sistema de cultivo: secano y regadío.

Las superficies geográficas provinciales de referencia, son las que aparecen en el *Anuario de Estadística Agraria* del año 2007.

### 3.2.1 GRANDES GRUPOS DE USOS Y APROVECHAMIENTOS DEL SUELO. Distribución general de la tierra por provincias (ha)

Provincias y CC.AA	Tierras de Cultivo	Prados y Pastizales Permanentes	Superficie Forestal Arbolada (1)	Otras Superficies	Total Superficie Geográfica
A CORUNA	135.517	96.894	457.828	105.087	795.327
LUGO	135.515	178.517	601.648	69.920	985.600
OURENSE	51.443	109.572	493.277	73.049	727.341
PONTEVEDRA	52.441	56.971	268.653	71.508	449.574
<b>GALICIA</b>	<b>374.916</b>	<b>441.955</b>	<b>1.821.406</b>	<b>319.564</b>	<b>2.957.842</b>
<b>P.DE ASTURIAS</b>	<b>23.185</b>	<b>406.189</b>	<b>557.453</b>	<b>73.532</b>	<b>1.060.359</b>
<b>CANTABRIA</b>	<b>7.165</b>	<b>244.273</b>	<b>231.544</b>	<b>49.152</b>	<b>532.134</b>
ALAVA	73.979	39.143	153.294	38.313	304.729
GUIPUZCOA	5.543	47.624	128.701	16.778	198.647
VIZCAYA	2.249	53.865	144.337	21.246	221.696
<b>PAIS VASCO</b>	<b>81.771</b>	<b>140.632</b>	<b>426.331</b>	<b>76.337</b>	<b>725.072</b>
<b>NAVARRA</b>	<b>325.574</b>	<b>132.404</b>	<b>490.817</b>	<b>90.338</b>	<b>1.039.133</b>
<b>LA RIOJA</b>	<b>158.850</b>	<b>63.077</b>	<b>230.396</b>	<b>51.065</b>	<b>503.388</b>
HUESCA	524.729	151.801	774.105	111.657	1.562.293
TERUEL	451.970	114.785	668.545	245.037	1.480.338
ZARAGOZA	804.533	59.479	639.728	223.683	1.727.423
<b>ARAGON</b>	<b>1.781.233</b>	<b>326.066</b>	<b>2.082.379</b>	<b>580.377</b>	<b>4.770.054</b>
BARCELONA	147.114	19.002	484.727	122.267	773.110
GIRONA	93.067	50.640	383.512	61.760	588.980
LLEIDA	361.740	119.367	611.338	122.075	1.214.520
TARRAGONA	225.460	2.606	314.666	86.438	629.170
<b>CATALUÑA</b>	<b>827.380</b>	<b>191.616</b>	<b>1.794.243</b>	<b>392.541</b>	<b>3.205.780</b>
<b>BALEARES</b>	<b>172.345</b>	<b>16.544</b>	<b>158.036</b>	<b>147.277</b>	<b>494.202</b>
AVILA	186.551	356.920	188.800	72.741	805.012
BURGOS	612.787	228.287	501.088	87.050	1.429.212
LEON	328.249	226.753	807.563	195.523	1.558.088
PALENCIA	479.451	81.623	179.833	62.626	803.534
SALAMANCA	296.381	684.017	160.856	93.735	1.234.989
SEGOVIA	269.261	123.571	224.490	74.738	692.059
SORIA	377.437	23.305	417.948	211.955	1.030.645
VALLADOLID	587.263	15.219	133.729	74.842	811.053
ZAMORA	413.162	219.875	278.223	144.667	1.055.927
<b>CASTILLA Y LEON</b>	<b>3.550.543</b>	<b>1.959.570</b>	<b>2.892.529</b>	<b>1.017.877</b>	<b>9.420.520</b>
<b>MADRID</b>	<b>205.615</b>	<b>116.831</b>	<b>253.690</b>	<b>226.656</b>	<b>802.792</b>
ALBACETE	742.187	26.116	593.698	123.799	1.485.800
CIUDAD REAL	963.146	248.149	579.089	184.498	1.974.883
CUENCA	781.682	40.830	789.822	93.674	1.706.008
GUADALAJARA	359.179	49.681	696.534	113.646	1.219.040
TOLEDO	843.432	147.822	356.153	189.578	1.536.985
<b>CASTILLA LA MANCHA</b>	<b>3.689.626</b>	<b>512.598</b>	<b>3.015.296</b>	<b>705.196</b>	<b>7.922.716</b>
ALICANTE	162.756	5.811	213.614	199.720	581.901
CASTELLON	141.827	53.065	378.531	91.405	664.827
VALENCIA	336.447	11.939	533.127	197.734	1.079.247
<b>C. VALENCIANA</b>	<b>641.030</b>	<b>70.815</b>	<b>1.125.272</b>	<b>488.858</b>	<b>2.325.976</b>
<b>MURCIA</b>	<b>477.753</b>	<b>5.601</b>	<b>417.731</b>	<b>230.314</b>	<b>1.131.398</b>
BADAJOS	846.080	909.832	260.272	160.438	2.176.623
CACERES	252.156	1.220.634	401.104	112.924	1.986.818
<b>EXTREMADURA</b>	<b>1.098.237</b>	<b>2.130.466</b>	<b>661.376</b>	<b>273.362</b>	<b>4.163.441</b>
ALMERIA	180.962	101.247	375.007	220.419	877.635
CADIZ	269.785	179.266	194.051	95.435	738.537
CORDOBA	663.037	452.145	173.802	88.148	1.377.131
GRANADA	527.348	131.057	396.662	198.069	1.253.135
HUELVA	136.856	208.309	528.464	134.844	1.008.473
JAEN	651.670	231.251	381.387	85.502	1.349.810
MALAGA	284.510	58.949	243.277	142.161	728.897
SEVILLA	807.981	212.247	244.349	138.856	1.403.434
<b>ANDALUCIA</b>	<b>3.522.150</b>	<b>1.574.470</b>	<b>2.536.998</b>	<b>1.103.434</b>	<b>8.737.052</b>
PALMAS (Las)	16.172	107.598	72.859	209.930	406.559
Sta.C.TENERIFE	27.713	23.686	189.255	97.436	338.091
<b>CANARIAS</b>	<b>43.885</b>	<b>131.285</b>	<b>262.114</b>	<b>307.366</b>	<b>744.650</b>
<b>ESPAÑA</b>	<b>16.981.259</b>	<b>8.464.390</b>	<b>18.957.611</b>	<b>6.133.247</b>	<b>50.536.508</b>

(1) Las dehesas de labor con arbolado y de pasto con arbolado están incluidas en Tierras de Cultivo y Prados y Pastizales Permanentes, respectivamente. El matorral se incluye en Otras Superficies.

### 3.2.2 TIERRAS DE CULTIVO. Distribución general de la tierra por provincias (ha)

Provincias y CC.AA	TIERRAS DE LABOR			Cultivos Leñosos	Cultivos en Invernadero	Huertos Familiares	Total Tierras de Cultivo
	Cultivos Herbáceos	Barbecho	Total				
A CORUÑA	113.456	6.028	119.484	7.782	233	8.019	135.517
LUGO	118.558	4.810	123.368	7.043	15	5.090	135.515
OURENSE	24.633	5.513	30.147	15.798	6	5.492	51.443
PONTEVEDRA	28.297	2.260	30.556	14.988	219	6.678	52.441
<b>GALICIA</b>	<b>284.944</b>	<b>18.611</b>	<b>303.555</b>	<b>45.610</b>	<b>473</b>	<b>25.278</b>	<b>374.916</b>
<b>P.DE ASTURIAS</b>	<b>14.552</b>	<b>913</b>	<b>15.466</b>	<b>4.668</b>	<b>158</b>	<b>2.894</b>	<b>23.185</b>
<b>CANTABRIA</b>	<b>5.830</b>	<b>681</b>	<b>6.511</b>	<b>125</b>	<b>3</b>	<b>526</b>	<b>7.165</b>
ALAVA	56.766	3.678	60.444	12.823	2	710	73.979
GUIPUZCOA	522	34	557	2.816	121	2.049	5.543
VIZCAYA	34	53	87	677	176	1.308	2.249
<b>PAIS VASCO</b>	<b>57.323</b>	<b>3.765</b>	<b>61.088</b>	<b>16.316</b>	<b>299</b>	<b>4.068</b>	<b>81.771</b>
<b>NAVARRA</b>	<b>236.976</b>	<b>51.366</b>	<b>288.342</b>	<b>33.263</b>	<b>526</b>	<b>3.443</b>	<b>325.574</b>
<b>LA RIOJA</b>	<b>69.589</b>	<b>14.509</b>	<b>84.099</b>	<b>71.972</b>	<b>58</b>	<b>2.721</b>	<b>158.850</b>
HUESCA	404.605	73.378	477.983	45.738	8	1.001	524.729
TERUEL	243.430	143.263	386.692	63.240		2.038	451.970
ZARAGOZA	452.715	221.668	674.384	127.709	220	2.221	804.533
<b>ARAGON</b>	<b>1.100.750</b>	<b>438.309</b>	<b>1.539.059</b>	<b>236.686</b>	<b>227</b>	<b>5.260</b>	<b>1.781.233</b>
BARCELONA	104.130	7.892	112.022	30.659	602	3.831	147.114
GIRONA	71.506	6.887	78.393	13.343	61	1.270	93.067
LLEIDA	240.948	15.716	256.664	103.517	19	1.541	361.740
TARRAGONA	52.150	6.207	58.357	164.612	35	2.455	225.460
<b>CATALUÑA</b>	<b>468.734</b>	<b>36.702</b>	<b>505.435</b>	<b>312.131</b>	<b>717</b>	<b>9.097</b>	<b>827.380</b>
<b>BALEARES</b>	<b>63.292</b>	<b>29.165</b>	<b>92.458</b>	<b>73.961</b>	<b>104</b>	<b>5.823</b>	<b>172.345</b>
AVILA	138.983	39.643	178.626	7.557	14	355	186.551
BURGOS	531.022	60.609	591.631	19.002	3	2.152	612.787
LEON	222.751	89.808	312.559	11.285	51	4.354	328.249
PALENCIA	433.195	45.140	478.334	777	16	324	479.451
SALAMANCA	217.708	73.068	290.776	4.862	6	737	296.381
SEGOVIA	220.640	44.923	265.563	3.365		333	269.261
SORIA	288.078	84.664	372.742	4.156		539	377.437
VALLADOLID	511.302	56.159	567.461	19.380	13	409	587.263
ZAMORA	277.043	116.780	393.823	16.773	9	2.557	413.162
<b>CASTILLA Y LEON</b>	<b>2.840.721</b>	<b>610.793</b>	<b>3.451.514</b>	<b>87.157</b>	<b>112</b>	<b>11.760</b>	<b>3.550.543</b>
<b>MADRID</b>	<b>98.011</b>	<b>66.802</b>	<b>164.813</b>	<b>40.159</b>	<b>197</b>	<b>447</b>	<b>205.615</b>
ALBACETE	388.604	184.189	572.794	168.379	45	969	742.187
CIUDAD REAL	341.761	266.854	608.615	353.434	10	1.088	963.146
CUENCA	544.491	82.385	626.876	153.962	2	842	781.682
GUADALAJARA	260.497	73.639	334.136	24.334	2	708	359.179
TOLEDO	377.398	207.942	585.340	256.629		1.463	843.432
<b>CASTILLA LA MANCHA</b>	<b>1.912.751</b>	<b>815.009</b>	<b>2.727.759</b>	<b>956.737</b>	<b>59</b>	<b>5.070</b>	<b>3.689.626</b>
ALICANTE	20.747	18.242	38.988	120.784	740	2.244	162.756
CASTELLON	11.397	6.628	18.025	120.202	41	3.559	141.827
VALENCIA	40.859	23.950	64.809	266.906	320	4.411	336.447
<b>C. VALENCIANA</b>	<b>73.003</b>	<b>48.820</b>	<b>121.823</b>	<b>507.893</b>	<b>1.100</b>	<b>10.214</b>	<b>641.030</b>
<b>MURCIA</b>	<b>127.624</b>	<b>92.495</b>	<b>220.119</b>	<b>246.916</b>	<b>6.624</b>	<b>4.093</b>	<b>477.753</b>
BADAJOS	334.108	195.276	529.384	313.100	141	3.455	846.080
CACERES	101.948	67.013	168.961	80.979	83	2.134	252.156
<b>EXTREMADURA</b>	<b>436.056</b>	<b>262.289</b>	<b>698.345</b>	<b>394.080</b>	<b>223</b>	<b>5.589</b>	<b>1.098.237</b>
ALMERIA	28.528	27.895	56.423	93.864	30.116	559	180.962
CADIZ	225.068	11.211	236.279	31.623	947	936	269.785
CORDOBA	237.705	62.163	299.868	361.779	80	1.310	663.037
GRANADA	135.315	85.287	220.602	298.516	5.403	2.827	527.348
HUELVA	46.226	24.137	70.363	58.657	6.297	1.539	136.856
JAEN	40.249	18.355	58.604	591.850	98	1.119	651.670
MALAGA	68.808	17.181	85.988	194.207	1.120	3.195	284.510
SEVILLA	517.096	39.602	556.698	250.318	220	745	807.981
<b>ANDALUCIA</b>	<b>1.298.996</b>	<b>285.830</b>	<b>1.584.826</b>	<b>1.880.814</b>	<b>44.280</b>	<b>12.229</b>	<b>3.522.150</b>
PALMAS (Las)	2.003	6.315	8.318	3.157	3.234	1.463	16.172
Sta.C.TENERIFE	4.068	2.407	6.474	16.719	3.691	829	27.713
<b>CANARIAS</b>	<b>6.070</b>	<b>8.722</b>	<b>14.792</b>	<b>19.876</b>	<b>6.925</b>	<b>2.292</b>	<b>43.885</b>
<b>ESPAÑA</b>	<b>9.095.223</b>	<b>2.784.782</b>	<b>11.880.005</b>	<b>4.928.364</b>	<b>62.085</b>	<b>110.805</b>	<b>16.981.259</b>

3.2.3 PRADOS Y PASTIZALES PERMANENTES. Distribución general de la tierra por provincias (ha)

Provincias y CC.AA	PRADOS NATURALES			PASTIZALES PERMANENTES				Total Prados y Pastizales Permanentes
	Secano	Regadio	Total	Alta montaña	Pastizal	Pastizal - Matorral	Total	
A CORUÑA	75.126	1.077	76.203		4.224	16.467	20.691	96.894
LUGO	132.465	3.275	135.740		7.844	34.934	42.777	178.517
OURENSE	58.078	6.076	64.153	8.099	2.650	34.669	45.419	109.572
PONTEVEDRA	40.392	2.060	42.452		1.327	13.192	14.519	56.971
<b>GALICIA</b>	<b>306.060</b>	<b>12.489</b>	<b>318.549</b>	<b>8.099</b>	<b>16.045</b>	<b>99.262</b>	<b>123.406</b>	<b>441.955</b>
<b>P.DE ASTURIAS</b>	<b>187.878</b>	<b>1.270</b>	<b>189.149</b>	<b>53.979</b>	<b>56.478</b>	<b>106.583</b>	<b>217.040</b>	<b>406.189</b>
<b>CANTABRIA</b>	<b>100.351</b>	<b>82</b>	<b>100.433</b>	<b>15.105</b>	<b>87.076</b>	<b>41.659</b>	<b>143.840</b>	<b>244.273</b>
ALAVA	20.658	6	20.664		12.444	6.035	18.479	39.143
GUIPUZCOA	31.081		31.081	159	16.379	6	16.543	47.624
VIZCAYA	25.231		25.231	4.658	23.542	433	28.634	53.865
<b>PAIS VASCO</b>	<b>76.970</b>	<b>6</b>	<b>76.976</b>	<b>4.817</b>	<b>52.365</b>	<b>6.474</b>	<b>63.656</b>	<b>140.632</b>
<b>NAVARRA</b>	<b>25.297</b>	<b>472</b>	<b>25.769</b>	<b>11.291</b>	<b>65.128</b>	<b>30.217</b>	<b>106.635</b>	<b>132.404</b>
<b>LA RIOJA</b>		<b>18</b>	<b>18</b>	<b>14.468</b>	<b>18.640</b>	<b>29.951</b>	<b>63.058</b>	<b>63.077</b>
HUESCA	2.317	113	2.430	61.612	65.434	22.326	149.371	151.801
TERUEL	1.025		1.025	18.599	39.202	55.959	113.760	114.785
ZARAGOZA	174		174	3.680	26.243	29.382	59.305	59.479
<b>ARAGON</b>	<b>3.516</b>	<b>113</b>	<b>3.629</b>	<b>83.891</b>	<b>130.879</b>	<b>107.667</b>	<b>322.436</b>	<b>326.066</b>
BARCELONA	1.459		1.459	4.856	11.804	882	17.543	19.002
GIRONA	5.505		5.505	21.355	16.069	7.711	45.136	50.640
LLEIDA	13.883	268	14.151	62.104	20.615	22.498	105.217	119.367
TARRAGONA	100	399	499		1.848	259	2.107	2.606
<b>CATALUÑA</b>	<b>20.946</b>	<b>667</b>	<b>21.613</b>	<b>88.316</b>	<b>50.337</b>	<b>31.350</b>	<b>170.003</b>	<b>191.616</b>
<b>BALEARES</b>	<b>121</b>		<b>121</b>		<b>7.060</b>	<b>9.363</b>	<b>16.423</b>	<b>16.544</b>
AVILA	25.378	108	25.487	6.695	176.743	147.995	331.434	356.920
BURGOS	27.917	112	28.030	7.147	147.177	45.933	200.258	228.287
LEON	27.932	16.784	44.717	15.697	69.913	96.426	182.036	226.753
PALENCIA	4.353	239	4.592	1.269	30.123	45.640	77.031	81.623
SALAMANCA	49.521	419	49.940		441.086	192.991	634.077	684.017
SEGOVIA	6.601		6.601	3.729	67.660	45.581	116.971	123.571
SORIA	3.601		3.601		14.672	5.032	19.704	23.305
VALLADOLID	560	78	638		12.320	2.261	14.581	15.219
ZAMORA	15.998		15.998		132.575	71.302	203.877	219.875
<b>CASTILLA Y LEON</b>	<b>161.861</b>	<b>17.741</b>	<b>179.602</b>	<b>34.537</b>	<b>1.092.269</b>	<b>653.162</b>	<b>1.779.968</b>	<b>1.959.570</b>
<b>MADRID</b>	<b>3.053</b>		<b>3.053</b>	<b>3.088</b>	<b>91.279</b>	<b>19.411</b>	<b>113.777</b>	<b>116.831</b>
ALBACETE	129		129		11.117	14.870	25.987	26.116
CIUDAD REAL	1.804		1.804		183.642	62.704	246.346	248.149
CUENCA	447	22	469	2.631	17.920	19.810	40.361	40.830
GUADALAJARA	273		273	3.945	22.660	22.802	49.407	49.681
TOLEDO	3.184		3.184	764	114.112	29.762	144.638	147.822
<b>CASTILLA LA MANCHA</b>	<b>5.838</b>	<b>22</b>	<b>5.860</b>	<b>7.340</b>	<b>349.451</b>	<b>149.948</b>	<b>506.738</b>	<b>512.598</b>
ALICANTE					1.119	4.692	5.811	5.811
CASTELLON		75	75	32	32.145	20.812	52.989	53.065
VALENCIA					1.995	9.944	11.939	11.939
<b>C. VALENCIANA</b>		<b>75</b>	<b>75</b>	<b>32</b>	<b>35.260</b>	<b>35.448</b>	<b>70.740</b>	<b>70.815</b>
<b>MURCIA</b>				<b>2.141</b>	<b>2.218</b>	<b>1.242</b>	<b>5.601</b>	<b>5.601</b>
BADAJOZ	124		124	1.721	766.762	141.225	909.708	909.832
CACERES	3.946	1.074	5.020	27.918	908.583	279.113	1.215.614	1.220.634
<b>EXTREMADURA</b>	<b>4.069</b>	<b>1.074</b>	<b>5.144</b>	<b>29.640</b>	<b>1.675.345</b>	<b>420.338</b>	<b>2.125.323</b>	<b>2.130.466</b>
ALMERIA				12.944	7.856	80.447	101.247	101.247
CADIZ	383	846	1.229		140.493	37.544	178.037	179.266
CORDOBA	77	493	571		267.002	184.572	451.575	452.145
GRANADA				3.712	67.969	59.377	131.057	131.057
HUELVA	118	2	120	521	151.736	55.932	208.188	208.309
JAEN	843		843		127.481	102.927	230.408	231.251
MALAGA				4.895	43.454	10.600	58.949	58.949
SEVILLA	100		100		173.354	38.793	212.147	212.247
<b>ANDALUCIA</b>	<b>1.521</b>	<b>1.342</b>	<b>2.863</b>	<b>22.072</b>	<b>979.343</b>	<b>570.193</b>	<b>1.571.608</b>	<b>1.574.470</b>
PALMAS (Las)					57.178	50.420	107.598	107.598
Sta.C.TENERIFE	72		72		9.481	14.133	23.614	23.686
<b>CANARIAS</b>	<b>72</b>		<b>72</b>		<b>66.659</b>	<b>64.553</b>	<b>131.212</b>	<b>131.285</b>
<b>ESPAÑA</b>	<b>897.554</b>	<b>35.372</b>	<b>932.926</b>	<b>378.814</b>	<b>4.775.831</b>	<b>2.376.820</b>	<b>7.531.464</b>	<b>8.464.390</b>

### 3.2.4 SUPERFICIE FORESTAL. Distribución general de la tierra por provincias (ha)

Provincias y CC.AA	Coníferas	Frondosas		Coníferas y Frondosas	Chopo	Matorral	Total Superficie Forestal Arbolada
		Crecimiento Lento	Crecimiento Rápido				
A CORUÑA	72.749	35.029	145.455	115.134	123	89.339	457.828
LUGO	130.851	137.065	81.626	48.769	553	202.783	601.648
OURENSE	74.975	121.432	2.324	37.946	327	256.273	493.277
PONTEVEDRA	44.030	28.654	47.365	72.278	6	76.320	268.653
<b>GALICIA</b>	<b>322.605</b>	<b>322.179</b>	<b>276.771</b>	<b>274.127</b>	<b>1.009</b>	<b>624.715</b>	<b>1.821.406</b>
<b>P.DE ASTURIAS</b>	<b>34.494</b>	<b>218.341</b>	<b>55.298</b>	<b>75.199</b>	<b>166</b>	<b>173.955</b>	<b>557.453</b>
<b>CANTABRIA</b>	<b>10.271</b>	<b>128.234</b>	<b>46.395</b>	<b>11.272</b>	<b>361</b>	<b>35.011</b>	<b>231.544</b>
ALAVA	16.243	98.501	2.871	7.643	732	27.304	153.294
GUIPUZCOA	70.999	38.674	2.434	5.600	247	10.747	128.701
VIZCAYA	84.811	18.131	14.688	5.117	85	21.504	144.337
<b>PAIS VASCO</b>	<b>172.052</b>	<b>155.307</b>	<b>19.993</b>	<b>18.360</b>	<b>1.064</b>	<b>59.555</b>	<b>426.331</b>
<b>NAVARRA</b>	<b>74.437</b>	<b>137.230</b>	<b>3.897</b>		<b>3.160</b>	<b>272.092</b>	<b>490.817</b>
<b>LA RIOJA</b>	<b>46.757</b>	<b>63.980</b>	<b>353</b>	<b>21.419</b>	<b>5.080</b>	<b>92.806</b>	<b>230.396</b>
HUESCA	280.765	104.622	481	151.696	1.000	235.541	774.105
TERUEL	315.429	53.124	690	64.427	5.177	229.699	668.545
ZARAGOZA	146.753	43.951	6.033	51.287	3.392	388.311	639.728
<b>ARAGON</b>	<b>742.947</b>	<b>201.697</b>	<b>7.204</b>	<b>267.409</b>	<b>9.570</b>	<b>853.552</b>	<b>2.082.379</b>
BARCELONA	189.109	61.991	2.114	177.518	401	53.594	484.727
GIRONA	57.836	129.857	15.870	144.163	5.165	30.620	383.512
LLEIDA	183.598	101.033	9.380	130.010	882	186.434	611.338
TARRAGONA	151.871	1.785	2.419	45.136	16	113.438	314.666
<b>CATALUÑA</b>	<b>582.414</b>	<b>294.666</b>	<b>29.784</b>	<b>496.828</b>	<b>6.465</b>	<b>384.086</b>	<b>1.794.243</b>
<b>BALEARES</b>	<b>43.116</b>	<b>6.690</b>	<b>169</b>	<b>51.233</b>	<b>27</b>	<b>56.800</b>	<b>158.036</b>
AVILA	78.990	45.156	2.473	5.436	1.280	55.465	188.800
BURGOS	127.178	236.407	2.599	66.571	9.532	58.800	501.088
LEON	153.749	225.415	12.214	17.459	38.069	360.658	807.563
PALENCIA	58.166	76.921	1.820	3.632	8.235	31.059	179.833
SALAMANCA	31.442	72.368	2.361	1.176	1.055	52.453	160.856
SEGOVIA	136.368	53.322	2.159	19.745	7.854	5.042	224.490
SORIA	211.182	109.526	1.251	33.394	8.159	54.436	417.948
VALLADOLID	90.647	24.859	1.081	8.202	3.495	5.445	133.729
ZAMORA	52.959	77.049	2.261	3.039	5.980	136.935	278.223
<b>CASTILLA Y LEON</b>	<b>940.681</b>	<b>921.023</b>	<b>28.218</b>	<b>158.655</b>	<b>83.659</b>	<b>760.293</b>	<b>2.892.529</b>
<b>MADRID</b>	<b>46.664</b>	<b>87.342</b>	<b>2.410</b>	<b>21.861</b>	<b>3.493</b>	<b>91.920</b>	<b>253.690</b>
ALBACETE	230.950	50.239	411	49.542	1.365	261.191	593.698
CIUDAD REAL	61.240	103.791	3.327	17.075	2.003	391.654	579.089
CUENCA	452.312	56.464	1.312	83.002	1.684	195.047	789.822
GUADALAJARA	199.362	167.101	1.289	98.173	4.819	225.790	696.534
TOLEDO	31.162	148.052	3.754	16.086	821	156.278	356.153
<b>CASTILLA LA MANCHA</b>	<b>975.026</b>	<b>525.647</b>	<b>10.093</b>	<b>263.878</b>	<b>10.693</b>	<b>1.229.960</b>	<b>3.015.296</b>
ALICANTE	103.126	3.406	61	4.351	824	101.845	213.614
CASTELLON	119.684	37.778	251	48.577	884	171.357	378.531
VALENCIA	239.683	8.558	717	56.153	768	227.248	533.127
<b>C. VALENCIANA</b>	<b>462.493</b>	<b>49.743</b>	<b>1.030</b>	<b>109.081</b>	<b>2.476</b>	<b>500.449</b>	<b>1.125.272</b>
<b>MURCIA</b>	<b>183.831</b>	<b>4.023</b>	<b>76</b>	<b>10.787</b>	<b>18</b>	<b>218.996</b>	<b>417.731</b>
BADAJOS	23.457	107.764	32.606	10.479	253	85.714	260.272
CACERES	50.269	117.183	26.732	18.287	1.467	187.165	401.104
<b>EXTREMADURA</b>	<b>73.726</b>	<b>224.947</b>	<b>59.338</b>	<b>28.766</b>	<b>1.720</b>	<b>272.879</b>	<b>661.376</b>
ALMERIA	105.001	6.172		21.741	5	242.087	375.007
CADIZ	3.696	48.879	1.698	5.638	4	134.136	194.051
CORDOBA	22.346	18.553	3.299	21.766	605	107.233	173.802
GRANADA	153.118	21.389	1.044	10.752	5.861	204.498	396.662
HUELVA	138.462	107.213	69.840	41.313	128	171.508	528.464
JAEN	203.255	7.759	4.565	4.583	679	160.545	381.387
MALAGA	61.052	20.645	2.205	3.942	89	155.344	243.277
SEVILLA	32.043	33.840	21.747	5.904	92	150.723	244.349
<b>ANDALUCIA</b>	<b>718.973</b>	<b>264.451</b>	<b>104.397</b>	<b>115.639</b>	<b>7.463</b>	<b>1.326.075</b>	<b>2.536.998</b>
PALMAS (Las)	4.637	650	4.397	5.925	11	57.239	72.859
Sta.C.TENERIFE	76.506	13.746	5.377	10.406		83.219	189.255
<b>CANARIAS</b>	<b>81.143</b>	<b>14.396</b>	<b>9.775</b>	<b>16.331</b>	<b>11</b>	<b>140.458</b>	<b>262.114</b>
<b>ESPAÑA</b>	<b>5.511.628</b>	<b>3.619.897</b>	<b>655.202</b>	<b>1.940.845</b>	<b>136.436</b>	<b>7.093.602</b>	<b>18.957.611</b>

(1) Véase nota al pie del cuadro 3.2.1

### 3.2.5 OTRAS SUPERFICIES. Distribución general de la tierra por provincias (ha)

Provincias y CC.AA	Erial	Espartizal	Baldío	Improductivo	No Agrícola	Aguas Interiores	Total Otras Superficies
A CORUÑA			17.070	11.933	72.194	3.891	105.087
LUGO	69		9.852	6.087	50.557	3.354	69.920
OURENSE			14.934	12.345	38.346	7.424	73.049
PONTEVEDRA			9.476	5.312	53.590	3.130	71.508
<b>GALICIA</b>	<b>69</b>		<b>51.332</b>	<b>35.678</b>	<b>214.686</b>	<b>17.799</b>	<b>319.564</b>
<b>P.DE ASTURIAS</b>	<b>177</b>		<b>576</b>	<b>18.275</b>	<b>50.352</b>	<b>4.151</b>	<b>73.532</b>
<b>CANTABRIA</b>	<b>330</b>		<b>101</b>	<b>13.595</b>	<b>28.130</b>	<b>6.996</b>	<b>49.152</b>
ALAVA	11.758	622	5.113	3.902	12.742	4.177	38.313
GUIPUZCOA	1.285		182	3.242	10.665	1.404	16.778
VIZCAYA	784		812	2.934	14.951	1.764	21.246
<b>PAIS VASCO</b>	<b>13.828</b>	<b>622</b>	<b>6.107</b>	<b>10.077</b>	<b>38.358</b>	<b>7.345</b>	<b>76.337</b>
<b>NAVARRA</b>	<b>4.994</b>		<b>12.075</b>	<b>15.044</b>	<b>42.954</b>	<b>15.272</b>	<b>90.338</b>
<b>LA RIOJA</b>	<b>4.369</b>		<b>11.551</b>	<b>8.047</b>	<b>22.341</b>	<b>4.757</b>	<b>51.065</b>
HUESCA	19.078		21.029	18.158	29.094	24.298	111.657
TERUEL	165.833	3.178	29.464	8.058	33.112	5.391	245.037
ZARAGOZA	65.861	39	55.880	10.253	63.898	27.753	223.683
<b>ARAGON</b>	<b>250.772</b>	<b>3.217</b>	<b>106.374</b>	<b>36.469</b>	<b>126.104</b>	<b>57.442</b>	<b>580.377</b>
BARCELONA	798	26	11.637	8.271	96.541	4.994	122.267
GIRONA	318		5.064	2.928	51.278	2.171	61.760
LLEIDA	2.944		13.189	54.600	34.391	16.951	122.075
TARRAGONA	487	31	17.187	12.431	46.121	10.182	86.438
<b>CATALUÑA</b>	<b>4.548</b>	<b>57</b>	<b>47.076</b>	<b>78.231</b>	<b>228.331</b>	<b>34.298</b>	<b>392.541</b>
<b>BALEARES</b>	<b>140</b>	<b>1.014</b>	<b>18.429</b>	<b>58.632</b>	<b>66.876</b>	<b>2.186</b>	<b>147.277</b>
AVILA	7.412		5.310	32.893	20.826	6.299	72.741
BURGOS	11.170	3	13.527	8.236	47.769	6.344	87.050
LEON	3.874		32.580	84.587	64.395	10.088	195.523
PALENCIA	6.088		8.507	5.847	37.993	4.190	62.626
SALAMANCA	5.920		11.347	20.465	36.712	19.290	93.735
SEGOVIA	34.918	20	10.708	3.081	24.859	1.151	74.738
SORIA	156.229		26.991	6.744	16.235	5.756	211.955
VALLADOLID	10.261		15.130	3.953	40.208	5.289	74.842
ZAMORA	8.034		31.833	57.735	38.513	8.553	144.667
<b>CASTILLA Y LEON</b>	<b>243.906</b>	<b>22</b>	<b>155.934</b>	<b>223.542</b>	<b>327.511</b>	<b>66.961</b>	<b>1.017.877</b>
<b>MADRID</b>	<b>31.806</b>	<b>8.843</b>	<b>20.361</b>	<b>25.234</b>	<b>131.167</b>	<b>9.244</b>	<b>226.656</b>
ALBACETE	12.709	33.437	28.697	7.527	33.993	7.437	123.799
CIUDAD REAL	37.788		53.239	24.984	51.055	17.431	184.498
CUENCA	24.099	175	13.981	4.847	40.767	9.806	93.674
GUADALAJARA	33.383	775	11.988	4.712	42.092	20.695	113.646
TOLEDO	19.901	5.992	56.107	13.146	73.647	20.786	189.578
<b>CASTILLA LA MANCHA</b>	<b>127.880</b>	<b>40.378</b>	<b>164.011</b>	<b>55.216</b>	<b>241.554</b>	<b>76.156</b>	<b>705.196</b>
ALICANTE	18.071	1.269	58.483	22.878	89.501	9.518	199.720
CASTELLON	4.905		30.034	8.530	42.589	5.347	91.405
VALENCIA	2.123		52.762	24.879	100.866	17.104	197.734
<b>C. VALENCIANA</b>	<b>25.099</b>	<b>1.269</b>	<b>141.279</b>	<b>56.288</b>	<b>232.956</b>	<b>31.968</b>	<b>488.858</b>
<b>MURCIA</b>	<b>26.709</b>	<b>29.521</b>	<b>65.508</b>	<b>16.902</b>	<b>81.720</b>	<b>9.955</b>	<b>230.314</b>
BADAJOZ	1.935		6.319	5.805	80.798	65.581	160.438
CACERES	4.406		1.785	20.816	39.941	45.976	112.924
<b>EXTREMADURA</b>	<b>6.341</b>		<b>8.104</b>	<b>26.621</b>	<b>120.739</b>	<b>111.558</b>	<b>273.362</b>
ALMERIA	32.376	102.417	38.815	11.235	28.992	6.585	220.419
CADIZ	9.690		936	14.160	57.991	12.658	95.435
CORDOBA	5.325	263	6.021	12.885	44.550	19.104	88.148
GRANADA	26.117	32.231	20.714	59.978	49.933	9.096	198.069
HUELVA	8.343	706	15.392	47.204	37.977	25.223	134.844
JAEN	15.889	1.378	6.715	9.956	37.234	14.330	85.502
MALAGA	14.038		7.138	49.761	60.965	10.260	142.161
SEVILLA	10.742		13.420	9.016	75.892	29.785	138.856
<b>ANDALUCIA</b>	<b>122.519</b>	<b>136.995</b>	<b>109.151</b>	<b>214.195</b>	<b>393.534</b>	<b>127.041</b>	<b>1.103.434</b>
PALMAS (Las)	62.851		34.395	88.148	23.863	673	209.930
Sta.C.TENERIFE	14.828		33.573	25.666	22.719	650	97.436
<b>CANARIAS</b>	<b>77.679</b>		<b>67.968</b>	<b>113.813</b>	<b>46.582</b>	<b>1.324</b>	<b>307.366</b>
<b>ESPAÑA</b>	<b>941.167</b>	<b>221.939</b>	<b>985.936</b>	<b>1.005.859</b>	<b>2.393.893</b>	<b>584.454</b>	<b>6.133.247</b>



### 3.2.6 SISTEMAS DE CULTIVO. Distribución general de la tierra por provincias (ha)

Provincias y CC.AA	TIERRAS DE CULTIVO			TOTAL TIERRAS DE CULTIVO
	Secano	Regadío	Invernadero	
A CORUÑA	132.499	2.785	233	135.517
LUGO	131.994	3.507	15	135.515
OURENSE	44.462	6.974	6	51.443
PONTEVEDRA	48.458	3.765	219	52.441
<b>GALICIA</b>	<b>357.413</b>	<b>17.031</b>	<b>473</b>	<b>374.916</b>
<b>P.DE ASTURIAS</b>	<b>22.570</b>	<b>458</b>	<b>158</b>	<b>23.185</b>
<b>CANTABRIA</b>	<b>6.631</b>	<b>531</b>	<b>3</b>	<b>7.165</b>
ALAVA	65.231	8.746	2	73.979
GUIPUZCOA	4.752	670	121	5.543
VIZCAYA	1.153	920	176	2.249
<b>PAIS VASCO</b>	<b>71.136</b>	<b>10.336</b>	<b>299</b>	<b>81.771</b>
<b>NAVARRA</b>	<b>228.959</b>	<b>96.089</b>	<b>526</b>	<b>325.574</b>
<b>LA RIOJA</b>	<b>109.118</b>	<b>49.674</b>	<b>58</b>	<b>158.850</b>
HUESCA	341.401	183.321	8	524.729
TERUEL	425.277	26.694		451.970
ZARAGOZA	627.256	177.057	220	804.533
<b>ARAGON</b>	<b>1.393.934</b>	<b>387.072</b>	<b>227</b>	<b>1.781.233</b>
BARCELONA	136.093	10.419	602	147.114
GIRONA	67.113	25.893	61	93.067
LLEIDA	221.473	140.248	19	361.740
TARRAGONA	154.207	71.218	35	225.460
<b>CATALUÑA</b>	<b>578.886</b>	<b>247.778</b>	<b>717</b>	<b>827.380</b>
<b>BALEARES</b>	<b>153.231</b>	<b>19.010</b>	<b>104</b>	<b>172.345</b>
AVILA	159.800	26.738	14	186.551
BURGOS	589.660	23.125	3	612.787
LEON	213.957	114.241	51	328.249
PALENCIA	414.685	64.750	16	479.451
SALAMANCA	260.193	36.182	6	296.381
SEGOVIA	257.852	11.409		269.261
SORIA	370.663	6.774		377.437
VALLADOLID	504.204	83.046	13	587.263
ZAMORA	360.986	52.167	9	413.162
<b>CASTILLA Y LEON</b>	<b>3.132.001</b>	<b>418.431</b>	<b>112</b>	<b>3.550.543</b>
<b>MADRID</b>	<b>185.751</b>	<b>19.668</b>	<b>197</b>	<b>205.615</b>
ALBACETE	583.940	158.202	45	742.187
CIUDAD REAL	781.942	181.194	10	963.146
CUENCA	736.097	45.583	2	781.682
GUADALAJARA	349.209	9.969	2	359.179
TOLEDO	745.136	98.296		843.432
<b>CASTILLA LA MANCHA</b>	<b>3.196.324</b>	<b>493.243</b>	<b>59</b>	<b>3.689.626</b>
ALICANTE	88.136	73.881	740	162.756
CASTELLON	96.636	45.150	41	141.827
VALENCIA	175.666	160.461	320	336.447
<b>C. VALENCIANA</b>	<b>360.438</b>	<b>279.492</b>	<b>1.100</b>	<b>641.030</b>
<b>MURCIA</b>	<b>297.708</b>	<b>173.421</b>	<b>6.624</b>	<b>477.753</b>
BADAJOS	667.238	178.702	141	846.080
CACERES	173.986	78.088	83	252.156
<b>EXTREMADURA</b>	<b>841.224</b>	<b>256.789</b>	<b>223</b>	<b>1.098.237</b>
ALMERIA	113.446	37.400	30.116	180.962
CADIZ	228.975	39.862	947	269.785
CORDOBA	555.095	107.863	80	663.037
GRANADA	400.245	121.700	5.403	527.348
HUELVA	91.788	38.771	6.297	136.856
JAEN	346.507	305.065	98	651.670
MALAGA	220.807	62.584	1.120	284.510
SEVILLA	529.225	278.536	220	807.981
<b>ANDALUCIA</b>	<b>2.486.089</b>	<b>991.780</b>	<b>44.280</b>	<b>3.522.150</b>
PALMAS (Las)	9.541	3.397	3.234	16.172
Sta.C.TENERIFE	9.746	14.276	3.691	27.713
<b>CANARIAS</b>	<b>19.287</b>	<b>17.673</b>	<b>6.925</b>	<b>43.885</b>
<b>ESPAÑA</b>	<b>13.440.699</b>	<b>3.478.475</b>	<b>62.085</b>	<b>16.981.259</b>

### 3.2.7 CULTIVO EN SECANO. Distribución general de la tierra por provincias (ha)

Provincias y CC.AA	TIERRAS DE LABOR			Cultivos Leñosos	Huertos Familiares	Total Tierras de Cultivo
	Cultivos Herbáceos	Barbecho	Total			
A CORUÑA	112.423	5.988	118.412	7.629	6.459	132.499
LUGO	116.619	4.769	121.388	7.015	3.590	131.994
OURENSE	20.234	5.458	25.692	15.561	3.210	44.462
PONTEVEDRA	26.815	2.210	29.025	14.717	4.715	48.458
<b>GALICIA</b>	<b>276.092</b>	<b>18.425</b>	<b>294.517</b>	<b>44.922</b>	<b>17.974</b>	<b>357.413</b>
<b>P.DE ASTURIAS</b>	<b>14.155</b>	<b>913</b>	<b>15.068</b>	<b>4.656</b>	<b>2.846</b>	<b>22.570</b>
<b>CANTABRIA</b>	<b>5.323</b>	<b>681</b>	<b>6.004</b>	<b>125</b>	<b>502</b>	<b>6.631</b>
ALAVA	50.094	3.663	53.756	11.062	413	65.231
GUIPUZCOA	482	34	517	2.811	1.424	4.752
VIZCAYA	34	53	87	567	499	1.153
<b>PAIS VASCO</b>	<b>50.610</b>	<b>3.750</b>	<b>54.360</b>	<b>14.440</b>	<b>2.336</b>	<b>71.136</b>
<b>NAVARRA</b>	<b>171.368</b>	<b>42.600</b>	<b>213.968</b>	<b>14.132</b>	<b>860</b>	<b>228.959</b>
<b>LA RIOJA</b>	<b>54.348</b>	<b>12.667</b>	<b>67.015</b>	<b>41.762</b>	<b>341</b>	<b>109.118</b>
HUESCA	248.480	67.920	316.400	24.890	111	341.401
TERUEL	225.510	141.258	366.768	58.249	260	425.277
ZARAGOZA	324.354	218.712	543.066	83.948	242	627.256
<b>ARAGON</b>	<b>798.345</b>	<b>427.889</b>	<b>1.226.234</b>	<b>167.087</b>	<b>613</b>	<b>1.393.934</b>
BARCELONA	98.570	7.790	106.360	28.447	1.286	136.093
GIRONA	51.154	6.359	57.513	9.376	224	67.113
LLEIDA	152.368	14.556	166.923	54.352	197	221.473
TARRAGONA	27.457	5.584	33.041	120.893	272	154.207
<b>CATALUÑA</b>	<b>329.548</b>	<b>34.289</b>	<b>363.837</b>	<b>213.068</b>	<b>1.981</b>	<b>578.886</b>
<b>BALEARES</b>	<b>54.914</b>	<b>28.817</b>	<b>83.731</b>	<b>66.988</b>	<b>2.512</b>	<b>153.231</b>
AVILA	113.438	38.853	152.291	7.396	112	159.800
BURGOS	514.539	60.085	574.624	13.717	1.319	589.660
LEON	113.431	89.431	202.862	9.575	1.520	213.957
PALENCIA	369.511	44.380	413.891	693	101	414.685
SALAMANCA	183.323	71.824	255.147	4.780	267	260.193
SEGOVIA	211.712	44.901	256.613	1.096	143	257.852
SORIA	283.559	84.444	368.003	2.390	269	370.663
VALLADOLID	440.604	54.804	495.408	8.607	189	504.204
ZAMORA	230.453	116.079	346.533	13.632	822	360.986
<b>CASTILLA Y LEON</b>	<b>2.460.571</b>	<b>604.802</b>	<b>3.065.373</b>	<b>61.885</b>	<b>4.743</b>	<b>3.132.001</b>
<b>MADRID</b>	<b>82.248</b>	<b>65.125</b>	<b>147.373</b>	<b>38.354</b>	<b>24</b>	<b>185.751</b>
ALBACETE	290.633	175.427	466.060	117.498	381	583.940
CIUDAD REAL	299.540	264.237	563.777	217.933	232	781.942
CUENCA	522.720	81.961	604.681	131.094	322	736.097
GUADALAJARA	251.134	73.540	324.674	24.269	265	349.209
TOLEDO	337.103	205.087	542.190	202.677	269	745.136
<b>CASTILLA LA MANCHA</b>	<b>1.701.131</b>	<b>800.253</b>	<b>2.501.384</b>	<b>693.471</b>	<b>1.469</b>	<b>3.196.324</b>
ALICANTE	8.663	14.854	23.517	64.095	524	88.136
CASTELLON	9.348	5.976	15.324	80.129	1.183	96.636
VALENCIA	20.480	21.831	42.311	132.322	1.032	175.666
<b>C. VALENCIANA</b>	<b>38.491</b>	<b>42.661</b>	<b>81.152</b>	<b>276.547</b>	<b>2.739</b>	<b>360.438</b>
<b>MURCIA</b>	<b>66.289</b>	<b>79.720</b>	<b>146.009</b>	<b>151.308</b>	<b>391</b>	<b>297.708</b>
BADAJOS	230.377	193.935	424.312	241.318	1.607	667.238
CACERES	33.451	65.726	99.177	74.014	795	173.986
<b>EXTREMADURA</b>	<b>263.828</b>	<b>259.662</b>	<b>523.490</b>	<b>315.332</b>	<b>2.402</b>	<b>841.224</b>
ALMERIA	20.835	25.211	46.046	67.299	101	113.446
CADIZ	190.132	10.974	201.105	27.685	185	228.975
CORDOBA	202.691	61.912	264.604	290.226	265	555.095
GRANADA	108.490	80.481	188.970	211.131	143	400.245
HUELVA	40.877	23.854	64.730	26.721	337	91.788
JAEN	32.281	18.188	50.468	295.830	208	346.507
MALAGA	61.471	16.612	78.084	142.290	434	220.807
SEVILLA	372.979	36.122	409.101	119.953	171	529.225
<b>ANDALUCIA</b>	<b>1.029.755</b>	<b>273.352</b>	<b>1.303.108</b>	<b>1.181.136</b>	<b>1.845</b>	<b>2.486.089</b>
PALMAS (Las)	883	6.171	7.054	2.005	482	9.541
Sta.C.TENERIFE	2.214	2.162	4.376	5.146	225	9.746
<b>CANARIAS</b>	<b>3.096</b>	<b>8.333</b>	<b>11.429</b>	<b>7.151</b>	<b>707</b>	<b>19.287</b>
<b>ESPAÑA</b>	<b>7.400.110</b>	<b>2.703.939</b>	<b>10.104.049</b>	<b>3.292.364</b>	<b>44.286</b>	<b>13.440.699</b>

### 3.2.8 CULTIVO EN REGADÍO E INVERNADERO. Distribución general de la tierra por provincias (ha)

Provincias y CC.AA	TIERRAS DE LABOR			Cultivos Leñosos	Huertos Familiares	Total Tierras de Cultivo en Regadío	Cultivos en invernadero
	Cultivos Herbáceos	Barbecho	Total				
A CORUÑA	1.032	40	1.072	153	1.560	2.785	233
LUGO	1.939	42	1.980	27	1.499	3.507	15
OURENSE	4.400	55	4.455	237	2.282	6.974	6
PONTEVEDRA	1.481	50	1.531	270	1.963	3.765	219
<b>GALICIA</b>	<b>8.852</b>	<b>187</b>	<b>9.039</b>	<b>688</b>	<b>7.304</b>	<b>17.031</b>	<b>473</b>
<b>P.DE ASTURIAS</b>	<b>398</b>		<b>398</b>	<b>12</b>	<b>48</b>	<b>458</b>	<b>158</b>
<b>CANTABRIA</b>	<b>507</b>		<b>507</b>		<b>24</b>	<b>531</b>	<b>3</b>
ALAVA	6.673	15	6.688	1.761	297	8.746	2
GUIPUZCOA	40		40	5	625	670	121
VIZCAYA	0		0	110	810	920	176
<b>PAIS VASCO</b>	<b>6.713</b>	<b>15</b>	<b>6.728</b>	<b>1.876</b>	<b>1.732</b>	<b>10.336</b>	<b>299</b>
<b>NAVARRA</b>	<b>65.608</b>	<b>8.766</b>	<b>74.374</b>	<b>19.131</b>	<b>2.583</b>	<b>96.089</b>	<b>526</b>
<b>LA RIOJA</b>	<b>15.242</b>	<b>1.842</b>	<b>17.083</b>	<b>30.210</b>	<b>2.380</b>	<b>49.674</b>	<b>58</b>
HUESCA	156.125	5.459	161.584	20.847	890	183.321	8
TERUEL	17.919	2.005	19.924	4.991	1.779	26.694	
ZARAGOZA	128.361	2.956	131.317	43.761	1.979	177.057	220
<b>ARAGON</b>	<b>302.405</b>	<b>10.420</b>	<b>312.826</b>	<b>69.599</b>	<b>4.647</b>	<b>387.072</b>	<b>227</b>
BARCELONA	5.560	102	5.662	2.213	2.545	10.419	602
GIRONA	20.352	528	20.880	3.967	1.046	25.893	61
LLEIDA	88.580	1.161	89.740	49.165	1.343	140.248	19
TARRAGONA	24.694	623	25.316	43.719	2.183	71.218	35
<b>CATALUÑA</b>	<b>139.185</b>	<b>2.413</b>	<b>141.598</b>	<b>99.063</b>	<b>7.116</b>	<b>247.778</b>	<b>717</b>
<b>BALEARES</b>	<b>8.379</b>	<b>348</b>	<b>8.727</b>	<b>6.972</b>	<b>3.311</b>	<b>19.010</b>	<b>104</b>
AVILA	25.545	790	26.334	161	243	26.738	14
BURGOS	16.483	524	17.007	5.285	833	23.125	3
LEON	109.320	377	109.697	1.710	2.834	114.241	51
PALENCIA	63.684	760	64.443	84	223	64.750	16
SALAMANCA	34.385	1.244	35.629	83	470	36.182	6
SEGOVIA	8.928	22	8.950	2.269	190	11.409	
SORIA	4.519	220	4.738	1.766	270	6.774	
VALLADOLID	70.698	1.355	72.053	10.773	220	83.046	13
ZAMORA	46.590	700	47.290	3.141	1.735	52.167	9
<b>CASTILLA Y LEON</b>	<b>380.150</b>	<b>5.992</b>	<b>386.142</b>	<b>25.272</b>	<b>7.017</b>	<b>418.431</b>	<b>112</b>
<b>MADRID</b>	<b>15.764</b>	<b>1.677</b>	<b>17.440</b>	<b>1.805</b>	<b>422</b>	<b>19.668</b>	<b>197</b>
ALBACETE	97.971	8.762	106.733	50.881	588	158.202	45
CIUDAD REAL	42.221	2.617	44.837	135.501	856	181.194	10
CUENCA	21.771	423	22.194	22.869	520	45.583	2
GUADALAJARA	9.363	99	9.462	64	443	9.969	2
TOLEDO	40.294	2.855	43.149	53.952	1.195	98.296	
<b>CASTILLA LA MANCHA</b>	<b>211.620</b>	<b>14.756</b>	<b>226.376</b>	<b>263.267</b>	<b>3.601</b>	<b>493.243</b>	<b>59</b>
ALICANTE	12.084	3.387	15.471	56.689	1.720	73.881	740
CASTELLON	2.049	652	2.702	40.073	2.376	45.150	41
VALENCIA	20.379	2.119	22.498	134.584	3.379	160.461	320
<b>C. VALENCIANA</b>	<b>34.512</b>	<b>6.159</b>	<b>40.671</b>	<b>231.346</b>	<b>7.475</b>	<b>279.492</b>	<b>1.100</b>
<b>MURCIA</b>	<b>61.336</b>	<b>12.775</b>	<b>74.111</b>	<b>95.609</b>	<b>3.702</b>	<b>173.421</b>	<b>6.624</b>
BADAJOZ	103.731	1.341	105.072	71.782	1.848	178.702	141
CACERES	68.497	1.287	69.784	6.965	1.338	78.088	83
<b>EXTREMADURA</b>	<b>172.228</b>	<b>2.627</b>	<b>174.856</b>	<b>78.748</b>	<b>3.186</b>	<b>256.789</b>	<b>223</b>
ALMERIA	7.694	2.684	10.377	26.565	458	37.400	30.116
CADIZ	34.937	237	35.174	3.939	750	39.862	947
CORDOBA	35.013	251	35.264	71.553	1.045	107.863	80
GRANADA	26.826	4.806	31.632	87.385	2.683	121.700	5.403
HUELVA	5.350	283	5.633	31.936	1.202	38.771	6.297
JAEN	7.969	167	8.136	296.019	911	305.065	98
MALAGA	7.336	569	7.905	51.918	2.761	62.584	1.120
SEVILLA	144.117	3.481	147.597	130.365	574	278.536	220
<b>ANDALUCIA</b>	<b>269.240</b>	<b>12.477</b>	<b>281.718</b>	<b>699.678</b>	<b>10.384</b>	<b>991.780</b>	<b>44.280</b>
PALMAS (Las)	1.120	144	1.264	1.152	981	3.397	3.234
Sta.C.TENERIFE	1.854	245	2.099	11.573	605	14.276	3.691
<b>CANARIAS</b>	<b>2.974</b>	<b>389</b>	<b>3.363</b>	<b>12.725</b>	<b>1.586</b>	<b>17.673</b>	<b>6.925</b>
<b>ESPAÑA</b>	<b>1.695.113</b>	<b>80.843</b>	<b>1.775.956</b>	<b>1.636.000</b>	<b>66.519</b>	<b>3.478.475</b>	<b>62.085</b>

### 3.2.9 CULTIVOS HERBACEOS. Distribución general de la tierra por provincias (ha)

Provincias y CC.AA	Cereales Grano	Leguminosas Grano	Tubérculos Consumo Humano	Cultivos Industriales	Cultivos Forrajeros	Hortalizas (en campo)	Flores y P.Ornamentales (en campo)	Total Cultivos Herbáceos
A CORUÑA	10.058	239	3.775		98.486	845	53	113.456
LUGO	6.525	424	3.212		107.939	456	1	118.558
OURENSE	16.516	76	4.992		2.634	415		24.633
PONTEVEDRA	5.827	32	1.285		20.523	616	13	28.297
<b>GALICIA</b>	<b>38.927</b>	<b>771</b>	<b>13.264</b>		<b>229.582</b>	<b>2.332</b>	<b>67</b>	<b>284.944</b>
<b>P.DE ASTURIAS</b>	<b>591</b>	<b>375</b>	<b>257</b>		<b>13.172</b>	<b>154</b>	<b>3</b>	<b>14.552</b>
<b>CANTABRIA</b>	<b>522</b>	<b>27</b>	<b>324</b>	<b>18</b>	<b>4.928</b>	<b>10</b>		<b>5.830</b>
ALAVA	46.916	1.506	2.156	5.849	337	1		56.766
GUIPUZCOA	387	1	1		18	75	41	522
VIZCAYA	5			3	26	0		34
<b>PAIS VASCO</b>	<b>47.308</b>	<b>1.507</b>	<b>2.157</b>	<b>5.853</b>	<b>381</b>	<b>75</b>	<b>41</b>	<b>57.323</b>
<b>NAVARRA</b>	<b>198.682</b>	<b>3.536</b>	<b>178</b>	<b>11.049</b>	<b>18.016</b>	<b>5.515</b>		<b>236.976</b>
<b>LA RIOJA</b>	<b>60.074</b>	<b>279</b>	<b>1.714</b>	<b>2.781</b>	<b>1.837</b>	<b>2.904</b>		<b>69.589</b>
HUESCA	321.400	12.550	42	2.212	67.719	682		404.605
TERUEL	207.964	8.728	180	4.964	20.968	626		243.430
ZARAGOZA	366.897	16.819	666	8.550	55.666	4.096	22	452.715
<b>ARAGON</b>	<b>896.261</b>	<b>38.098</b>	<b>888</b>	<b>15.726</b>	<b>144.353</b>	<b>5.403</b>	<b>22</b>	<b>1.100.750</b>
BARCELONA	73.446	597	197	3.369	22.909	3.594	17	104.130
GIRONA	37.577	639	42	5.792	27.150	306		71.506
LLEIDA	197.678	263	147	4.804	37.210	840	5	240.948
TARRAGONA	47.403	138	89	249	980	3.281	10	52.150
<b>CATALUÑA</b>	<b>356.104</b>	<b>1.637</b>	<b>475</b>	<b>14.214</b>	<b>88.249</b>	<b>8.022</b>	<b>32</b>	<b>468.734</b>
<b>BALEARES</b>	<b>29.855</b>	<b>2.511</b>	<b>988</b>	<b>5</b>	<b>26.710</b>	<b>3.207</b>	<b>18</b>	<b>63.292</b>
AVILA	112.207	877	946	11.655	12.351	947		138.983
BURGOS	418.488	19.793	2.398	77.046	13.186	111		531.022
LEON	180.131	4.482	2.050	9.787	25.827	475		222.751
PALENCIA	300.796	12.782	986	50.730	67.727	174		433.195
SALAMANCA	148.418	3.811	3.869	20.960	40.317	146	187	217.708
SEGOVIA	176.947	2.369	2.772	31.282	4.534	2.736		220.640
SORIA	234.352	8.429	40	40.082	3.844	1.330		288.078
VALLADOLID	357.235	29.238	7.569	75.103	38.588	3.569		511.302
ZAMORA	188.847	7.565	1.145	35.561	43.337	522	67	277.043
<b>CASTILLA Y LEON</b>	<b>2.117.420</b>	<b>89.346</b>	<b>21.775</b>	<b>352.206</b>	<b>249.709</b>	<b>10.010</b>	<b>254</b>	<b>2.840.721</b>
<b>MADRID</b>	<b>91.732</b>	<b>1.793</b>	<b>249</b>	<b>660</b>	<b>1.645</b>	<b>1.932</b>		<b>98.011</b>
ALBACETE	312.076	32.409	2.964	13.260	7.312	20.583		388.604
CIUDAD REAL	299.428	15.464	329	646	14.910	10.984		341.761
CUENCA	357.159	29.305	31	150.348	2.095	5.554		544.491
GUADALAJARA	205.948	8.221	12	40.227	4.057	2.032		260.497
TOLEDO	313.369	25.732	646	2.471	33.423	1.756		377.398
<b>CASTILLA LA MANCHA</b>	<b>1.487.980</b>	<b>111.130</b>	<b>3.983</b>	<b>206.951</b>	<b>61.797</b>	<b>40.909</b>		<b>1.912.751</b>
ALICANTE	8.587	48	569	1.381	1.835	8.320	8	20.747
CASTELLON	8.110	102	121	47	696	2.316	5	11.397
VALENCIA	31.457	1.197	511	1.713	1.157	4.727	98	40.859
<b>C. VALENCIANA</b>	<b>48.154</b>	<b>1.347</b>	<b>1.201</b>	<b>3.140</b>	<b>3.688</b>	<b>15.363</b>	<b>110</b>	<b>73.003</b>
<b>MURCIA</b>	<b>65.547</b>		<b>1.604</b>	<b>378</b>	<b>989</b>	<b>59.025</b>	<b>81</b>	<b>127.624</b>
BADAJOS	251.272	11.510	238	31.050	36.742	3.296		334.108
CACERES	46.359	34	18	9.807	45.045	685		101.948
<b>EXTREMADURA</b>	<b>297.631</b>	<b>11.544</b>	<b>256</b>	<b>40.857</b>	<b>81.787</b>	<b>3.981</b>		<b>436.056</b>
ALMERIA	18.460	2.085		5	461	7.421	95	28.528
CADIZ	110.620	1.350	839	90.670	16.254	5.325	11	225.068
CORDOBA	153.573	3.000	333	65.976	8.082	6.728	14	237.705
GRANADA	110.820	6.597	138	3.445	5.632	8.676	7	135.315
HUELVA	22.663	90	52	18.336	1.072	4.012		46.226
JAEN	27.829	1.296	15	9.311	1.203	562	34	40.249
MALAGA	42.280	5.152	473	7.305	10.483	3.101	14	68.808
SEVILLA	268.089	6.611	2.944	219.718	16.054	3.635	44	517.096
<b>ANDALUCIA</b>	<b>754.335</b>	<b>26.181</b>	<b>4.793</b>	<b>414.766</b>	<b>59.242</b>	<b>39.459</b>	<b>219</b>	<b>1.298.996</b>
PALMAS (Las)	30	72	830		1	1.069		2.003
Sta.C.TENERIFE	119		2.681	8	365	810	84	4.068
<b>CANARIAS</b>	<b>149</b>	<b>72</b>	<b>3.512</b>	<b>8</b>	<b>366</b>	<b>1.878</b>	<b>84</b>	<b>6.070</b>
<b>ESPAÑA</b>	<b>6.491.273</b>	<b>290.154</b>	<b>57.619</b>	<b>1.068.614</b>	<b>986.451</b>	<b>200.181</b>	<b>931</b>	<b>9.095.223</b>

3.2.10 CULTIVOS HERBACEOS EN SECANO. Distribución general de la tierra por provincias (ha)

Provincias y CC.AA	Cereales Grano	Leguminosas Grano	Tubérculos Consumo Humano	Cultivos Industriales	Cultivos Forrajeros	Hortalizas (en campo)	Flores y P.Ornamentales (en campo)	Total Cultivos Herbáceos
A CORUÑA	9.824	211	3.606		98.059	670	53	112.423
LUGO	6.442	399	3.090		106.363	324	1	116.619
OURENSE	15.875	52	1.866		2.196	245		20.234
PONTEVEDRA	5.006	28	1.146		20.222	402	13	26.815
<b>GALICIA</b>	<b>37.147</b>	<b>690</b>	<b>9.707</b>		<b>226.840</b>	<b>1.641</b>	<b>66</b>	<b>276.092</b>
<b>P.DE ASTURIAS</b>	<b>591</b>	<b>375</b>	<b>237</b>		<b>12.865</b>	<b>86</b>		<b>14.155</b>
<b>CANTABRIA</b>	<b>522</b>	<b>27</b>	<b>17</b>	<b>18</b>	<b>4.728</b>	<b>10</b>		<b>5.323</b>
ALAVA	46.830	1.506		1.577	179	1		50.094
GUIPUZCOA	387	1	1		18	74	2	482
VIZCAYA	5			3	26			34
<b>PAIS VASCO</b>	<b>47.222</b>	<b>1.507</b>	<b>1</b>	<b>1.581</b>	<b>223</b>	<b>74</b>	<b>2</b>	<b>50.610</b>
<b>NAVARRA</b>	<b>149.530</b>	<b>3.358</b>	<b>128</b>	<b>8.901</b>	<b>8.547</b>	<b>905</b>		<b>171.368</b>
<b>LA RIOJA</b>	<b>50.772</b>	<b>274</b>	<b>353</b>	<b>1.455</b>	<b>716</b>	<b>778</b>		<b>54.348</b>
HUESCA	212.098	11.171		1.728	23.449	34		248.480
TERUEL	193.086	8.547	25	4.790	19.063			225.510
ZARAGOZA	291.732	15.897	2	5.877	10.801	45		324.354
<b>ARAGON</b>	<b>696.916</b>	<b>35.615</b>	<b>27</b>	<b>12.396</b>	<b>53.312</b>	<b>79</b>		<b>798.345</b>
BARCELONA	72.146	597	12	3.369	22.205	240		98.570
GIRONA	24.710	638	8	4.767	21.019	12		51.154
LLEIDA	138.928	260	61	3.284	9.826	9		152.368
TARRAGONA	26.877	138		62	351	28		27.457
<b>CATALUÑA</b>	<b>262.661</b>	<b>1.634</b>	<b>81</b>	<b>11.482</b>	<b>53.401</b>	<b>289</b>		<b>329.548</b>
<b>BALEARES</b>	<b>28.400</b>	<b>2.339</b>	<b>41</b>		<b>23.813</b>	<b>319</b>	<b>2</b>	<b>54.914</b>
AVILA	96.771	400		5.037	10.955	276		113.438
BURGOS	409.327	19.560	510	73.360	11.703	80		514.539
LEON	90.738	1.924	107	3.783	16.757	123		113.431
PALENCIA	264.099	12.510	271	42.094	50.537			369.511
SALAMANCA	123.120	3.793	9	17.420	38.794		187	183.323
SEGOVIA	174.842	2.362	92	29.783	4.478	154		211.712
SORIA	232.245	8.429	2	39.129	3.754			283.559
VALLADOLID	324.570	27.206		57.073	31.748	7		440.604
ZAMORA	157.454	7.383	163	27.657	37.585	145	67	230.453
<b>CASTILLA Y LEON</b>	<b>1.873.165</b>	<b>83.567</b>	<b>1.154</b>	<b>295.337</b>	<b>206.310</b>	<b>784</b>	<b>254</b>	<b>2.460.571</b>
<b>MADRID</b>	<b>78.267</b>	<b>1.793</b>	<b>54</b>	<b>646</b>	<b>934</b>	<b>555</b>		<b>82.248</b>
ALBACETE	254.693	29.889	26	2.981	2.886	159		290.633
CIUDAD REAL	271.002	13.917		646	12.889	1.087		299.540
CUENCA	343.008	28.048	31	149.522	1.534	576		522.720
GUADALAJARA	201.039	8.221	12	37.797	4.039	26		251.134
TOLEDO	289.162	24.697	2	1.920	21.168	154		337.103
<b>CASTILLA LA MANCHA</b>	<b>1.358.904</b>	<b>104.772</b>	<b>71</b>	<b>192.865</b>	<b>42.516</b>	<b>2.002</b>		<b>1.701.131</b>
ALICANTE	5.629			1.352	111	1.569	3	8.663
CASTELLON	7.714	99		47	530	954	5	9.348
VALENCIA	15.541	1.194	12	1.670	802	1.261		20.480
<b>C. VALENCIANA</b>	<b>28.884</b>	<b>1.293</b>	<b>12</b>	<b>3.069</b>	<b>1.442</b>	<b>3.784</b>	<b>8</b>	<b>38.491</b>
<b>MURCIA</b>	<b>63.194</b>			<b>249</b>	<b>242</b>	<b>2.604</b>		<b>66.289</b>
BADAJOS	173.340	11.343		13.513	31.610	572		230.377
CACERES	16.059	34	3	157	17.180	18		33.451
<b>EXTREMADURA</b>	<b>189.399</b>	<b>11.377</b>	<b>3</b>	<b>13.670</b>	<b>48.790</b>	<b>590</b>		<b>263.828</b>
ALMERIA	18.321	2.085		5	325	51	48	20.835
CADIZ	99.926	1.349		74.744	13.731	382		190.132
CORDOBA	138.594	2.983	57	53.932	7.007	104	14	202.691
GRANADA	96.193	6.597		2.940	2.462	298		108.490
HUELVA	22.040	90	41	17.453	1.065	188		40.877
JAEN	24.581	1.296		5.219	994	157	34	32.281
MALAGA	39.701	4.882	26	6.695	9.973	195		61.471
SEVILLA	193.239	6.590		161.473	11.501	177		372.979
<b>ANDALUCIA</b>	<b>632.595</b>	<b>25.872</b>	<b>124</b>	<b>322.460</b>	<b>47.057</b>	<b>1.552</b>	<b>95</b>	<b>1.029.755</b>
PALMAS (Las)	7	70	225			581		883
Sta.C.TENERIFE	117		1.199		333	551	13	2.214
<b>CANARIAS</b>	<b>124</b>	<b>70</b>	<b>1.424</b>		<b>333</b>	<b>1.132</b>	<b>13</b>	<b>3.096</b>
<b>ESPAÑA</b>	<b>5.498.293</b>	<b>274.563</b>	<b>13.436</b>	<b>864.127</b>	<b>732.068</b>	<b>17.184</b>	<b>440</b>	<b>7.400.110</b>

### 3.2.11 CULTIVOS HERBACEOS EN REGADIO. Distribución general de la tierra por provincias (ha)

Provincias y CC.AA	Cereales Grano	Leguminosas Grano	Tubérculos Consumo Humano	Cultivos Industriales	Cultivos Forrajeros	Hortalizas (en campo)	Flores y P.Ornamentales (en campo)	Total Cultivos Herbáceos
A CORUÑA	234	28	169		426	175	0	1.032
LUGO	83	25	123		1.576	132		1.939
OURENSE	641	24	3.126		438	170		4.400
PONTEVEDRA	821	4	139		301	214	1	1.481
<b>GALICIA</b>	<b>1.780</b>	<b>81</b>	<b>3.557</b>		<b>2.742</b>	<b>691</b>	<b>1</b>	<b>8.852</b>
<b>P.DE ASTURIAS</b>			<b>20</b>		<b>306</b>	<b>68</b>	<b>3</b>	<b>398</b>
<b>CANTABRIA</b>			<b>307</b>		<b>200</b>			<b>507</b>
ALAVA	86		2.156	4.272	158			6.673
GUIPUZCOA						1	39	40
VIZCAYA						0		0
<b>PAIS VASCO</b>	<b>86</b>		<b>2.156</b>	<b>4.272</b>	<b>158</b>	<b>1</b>	<b>39</b>	<b>6.713</b>
NAVARRA	49.153	178	50	2.148	9.470	4.610		65.608
LA RIOJA	9.302	5	1.361	1.326	1.122	2.126		15.242
HUESCA	109.302	1.380	42	484	44.270	648		156.125
TERUEL	14.878	181	156	173	1.905	626		17.919
ZARAGOZA	75.165	921	664	2.673	44.865	4.051	22	128.361
<b>ARAGON</b>	<b>199.345</b>	<b>2.482</b>	<b>861</b>	<b>3.331</b>	<b>91.040</b>	<b>5.324</b>	<b>22</b>	<b>302.405</b>
BARCELONA	1.299		185		704	3.354	17	5.560
GIRONA	12.867	1	34	1.025	6.131	294		20.352
LLEIDA	58.751	2	86	1.520	27.384	832	5	88.580
TARRAGONA	20.525		89	187	629	3.253	10	24.694
<b>CATALUÑA</b>	<b>93.443</b>	<b>3</b>	<b>394</b>	<b>2.732</b>	<b>34.848</b>	<b>7.733</b>	<b>32</b>	<b>139.185</b>
<b>BALEARES</b>	<b>1.454</b>	<b>172</b>	<b>946</b>	<b>5</b>	<b>2.897</b>	<b>2.888</b>	<b>17</b>	<b>8.379</b>
AVILA	15.436	477	946	6.618	1.396	672		25.545
BURGOS	9.161	233	1.888	3.686	1.482	32		16.483
LEON	89.392	2.558	1.944	6.005	9.070	351		109.320
PALENCIA	36.698	272	714	8.636	17.190	174		63.684
SALAMANCA	25.298	18	3.860	3.540	1.523	146		34.385
SEGOVIA	2.105	7	2.680	1.498	56	2.582		8.928
SORIA	2.108		37	953	90	1.330		4.519
VALLADOLID	32.665	2.032	7.569	18.029	6.840	3.563		70.698
ZAMORA	31.393	182	983	7.904	5.752	377		46.590
<b>CASTILLA Y LEON</b>	<b>244.255</b>	<b>5.779</b>	<b>20.621</b>	<b>56.869</b>	<b>43.399</b>	<b>9.226</b>		<b>380.150</b>
<b>MADRID</b>	<b>13.466</b>		<b>195</b>	<b>14</b>	<b>711</b>	<b>1.378</b>		<b>15.764</b>
ALBACETE	57.384	2.520	2.938	10.279	4.426	20.424		97.971
CIUDAD REAL	28.426	1.547	329		2.021	9.897		42.221
CUENCA	14.151	1.256		826	560	4.978		21.771
GUADALAJARA	4.909			2.430	18	2.006		9.363
TOLEDO	24.207	1.035	644	551	12.255	1.602		40.294
<b>CASTILLA LA MANCHA</b>	<b>129.076</b>	<b>6.358</b>	<b>3.912</b>	<b>14.086</b>	<b>19.281</b>	<b>38.907</b>		<b>211.620</b>
ALICANTE	2.959	48	569	29	1.724	6.751	4	12.084
CASTELLON	396	3	121		167	1.362		2.049
VALENCIA	15.916	3	499	42	355	3.466	98	20.379
<b>C. VALENCIANA</b>	<b>19.271</b>	<b>54</b>	<b>1.189</b>	<b>71</b>	<b>2.246</b>	<b>11.579</b>	<b>102</b>	<b>34.512</b>
<b>MURCIA</b>	<b>2.353</b>		<b>1.604</b>	<b>130</b>	<b>748</b>	<b>56.420</b>	<b>81</b>	<b>61.336</b>
BADAJOZ	77.932	167	238	17.538	5.132	2.724		103.731
CACERES	30.300		15	9.649	27.865	667		68.497
<b>EXTREMADURA</b>	<b>108.232</b>	<b>167</b>	<b>253</b>	<b>27.187</b>	<b>32.998</b>	<b>3.391</b>		<b>172.228</b>
ALMERIA	139				137	7.370	48	7.694
CADIZ	10.694	1	839	15.926	2.523	4.943	11	34.937
CORDOBA	14.979	17	276	12.044	1.074	6.623		35.013
GRANADA	14.628		138	505	3.170	8.377	7	26.826
HUELVA	624		11	883	7	3.825		5.350
JAEN	3.247		15	4.092	210	405		7.969
MALAGA	2.579	269	447	610	510	2.906	14	7.336
SEVILLA	74.850	21	2.944	58.246	4.553	3.458	44	144.117
<b>ANDALUCIA</b>	<b>121.739</b>	<b>309</b>	<b>4.669</b>	<b>92.307</b>	<b>12.185</b>	<b>37.907</b>	<b>123</b>	<b>269.240</b>
PALMAS (Las)	23	3	606		1	488		1.120
Sta.C.TENERIFE	3		1.482	8	31	259	71	1.854
<b>CANARIAS</b>	<b>25</b>	<b>3</b>	<b>2.088</b>	<b>8</b>	<b>33</b>	<b>747</b>	<b>71</b>	<b>2.974</b>
<b>ESPAÑA</b>	<b>992.980</b>	<b>15.591</b>	<b>44.183</b>	<b>204.487</b>	<b>254.383</b>	<b>182.997</b>	<b>491</b>	<b>1.695.113</b>

### 3.2.12 BARBECHOS. Distribución general de la tierra por provincias (ha)

Provincias Y CC.AA	SECANO	REGADIO	TOTAL
A CORUÑA	5.988	40	6.028
LUGO	4.769	42	4.810
OURENSE	5.458	55	5.513
PONTEVEDRA	2.210	50	2.260
<b>GALICIA</b>	<b>18.425</b>	<b>187</b>	<b>18.611</b>
<b>P.DE ASTURIAS</b>	<b>913</b>		<b>913</b>
<b>CANTABRIA</b>	<b>681</b>		<b>681</b>
ALAVA	3.663	15	3.678
GUIPUZCOA	34		34
VIZCAYA	53		53
<b>PAIS VASCO</b>	<b>3.750</b>	<b>15</b>	<b>3.765</b>
<b>NAVARRA</b>	<b>42.600</b>	<b>8.766</b>	<b>51.366</b>
<b>LA RIOJA</b>	<b>12.667</b>	<b>1.842</b>	<b>14.509</b>
HUESCA	67.920	5.459	73.378
TERUEL	141.258	2.005	143.263
ZARAGOZA	218.712	2.956	221.668
<b>ARAGON</b>	<b>427.889</b>	<b>10.420</b>	<b>438.309</b>
BARCELONA	7.790	102	7.892
GIRONA	6.359	528	6.887
LLEIDA	14.556	1.161	15.716
TARRAGONA	5.584	623	6.207
<b>CATALUÑA</b>	<b>34.289</b>	<b>2.413</b>	<b>36.702</b>
<b>BALEARES</b>	<b>28.817</b>	<b>348</b>	<b>29.165</b>
AVILA	38.853	790	39.643
BURGOS	60.085	524	60.609
LEON	89.431	377	89.808
PALENCIA	44.380	760	45.140
SALAMANCA	71.824	1.244	73.068
SEGOVIA	44.901	22	44.923
SORIA	84.444	220	84.664
VALLADOLID	54.804	1.355	56.159
ZAMORA	116.079	700	116.780
<b>CASTILLA Y LEON</b>	<b>604.802</b>	<b>5.992</b>	<b>610.793</b>
<b>MADRID</b>	<b>65.125</b>	<b>1.677</b>	<b>66.802</b>
ALBACETE	175.427	8.762	184.189
CIUDAD REAL	264.237	2.617	266.854
CUENCA	81.961	423	82.385
GUADALAJARA	73.540	99	73.639
TOLEDO	205.087	2.855	207.942
<b>CASTILLA LA MANCHA</b>	<b>800.253</b>	<b>14.756</b>	<b>815.009</b>
ALICANTE	14.854	3.387	18.242
CASTELLON	5.976	652	6.628
VALENCIA	21.831	2.119	23.950
<b>C. VALENCIANA</b>	<b>42.661</b>	<b>6.159</b>	<b>48.820</b>
<b>MURCIA</b>	<b>79.720</b>	<b>12.775</b>	<b>92.495</b>
BADAJOS	193.935	1.341	195.276
CACERES	65.726	1.287	67.013
<b>EXTREMADURA</b>	<b>259.662</b>	<b>2.627</b>	<b>262.289</b>
ALMERIA	25.211	2.684	27.895
CADIZ	10.974	237	11.211
CORDOBA	61.912	251	62.163
GRANADA	80.481	4.806	85.287
HUELVA	23.854	283	24.137
JAEN	18.188	167	18.355
MALAGA	16.612	569	17.181
SEVILLA	36.122	3.481	39.602
<b>ANDALUCIA</b>	<b>273.352</b>	<b>12.477</b>	<b>285.830</b>
PALMAS (Las)	6.171	144	6.315
Sta.C.TENERIFE	2.162	245	2.407
<b>CANARIAS</b>	<b>8.333</b>	<b>389</b>	<b>8.722</b>
<b>ESPAÑA</b>	<b>2.703.939</b>	<b>80.843</b>	<b>2.784.782</b>

### 3.2.13 CULTIVOS LEÑOSOS. Distribución general de la tierra por provincias (ha)

Provincias y CC.AA	FRUTALES		Viñedo	Olivar	Otros Cultivos Leñosos	Viveros	Total Cultivos Leñosos
	Cítricos	No Cítricos					
A CORUÑA	137	4.950	2.396			298	7.782
LUGO	2	4.907	2.000			134	7.043
OURENSE	1	6.816	8.915	4		62	15.798
PONTEVEDRA	53	2.063	12.782			90	14.988
<b>GALICIA</b>	<b>194</b>	<b>18.736</b>	<b>26.092</b>	<b>4</b>		<b>584</b>	<b>45.610</b>
<b>P.DE ASTURIAS</b>		<b>4.397</b>	<b>1</b>			<b>269</b>	<b>4.668</b>
<b>CANTABRIA</b>		<b>102</b>	<b>14</b>			<b>10</b>	<b>125</b>
ALAVA		341	12.159	323			12.823
GUIPUZCOA		1.629	1.185	1		1	2.816
VIZCAYA	12	170	64			432	677
<b>PAIS VASCO</b>	<b>12</b>	<b>2.140</b>	<b>13.407</b>	<b>325</b>		<b>433</b>	<b>16.316</b>
<b>NAVARRA</b>		<b>5.771</b>	<b>19.639</b>	<b>7.594</b>	<b>29</b>	<b>230</b>	<b>33.263</b>
<b>LA RIOJA</b>		<b>19.185</b>	<b>49.072</b>	<b>3.468</b>		<b>247</b>	<b>71.972</b>
HUESCA		29.927	5.697	10.084		30	45.738
TERUEL		30.789	2.844	29.558		49	63.240
ZARAGOZA		78.881	28.939	19.452		436	127.709
<b>ARAGON</b>		<b>139.596</b>	<b>37.481</b>	<b>59.094</b>		<b>515</b>	<b>236.686</b>
BARCELONA		4.080	23.605	2.629	118	228	30.659
GIRONA		4.950	2.823	5.045	16	509	13.343
LLEIDA		62.939	4.835	35.481	21	241	103.517
TARRAGONA	11.333	47.862	22.327	73.920	8.324	846	164.612
<b>CATALUÑA</b>	<b>11.333</b>	<b>119.830</b>	<b>53.591</b>	<b>117.074</b>	<b>8.478</b>	<b>1.824</b>	<b>312.131</b>
<b>BALEARES</b>	<b>1.162</b>	<b>46.000</b>	<b>2.853</b>	<b>8.898</b>	<b>14.842</b>	<b>205</b>	<b>73.961</b>
AVILA		1.545	3.305	2.650		57	7.557
BURGOS		1.671	17.330				19.002
LEON		5.719	5.474			92	11.285
PALENCIA		187	590				777
SALAMANCA		1.091	2.065	1.648	18	40	4.862
SEGOVIA		107	2.234			1.024	3.365
SORIA		3.529	608	19			4.156
VALLADOLID		469	17.090	1.547		275	19.380
ZAMORA		1.599	14.772	390		13	16.773
<b>CASTILLA Y LEON</b>		<b>15.917</b>	<b>63.468</b>	<b>6.253</b>	<b>18</b>	<b>1.501</b>	<b>87.157</b>
<b>MADRID</b>		<b>1.266</b>	<b>10.817</b>	<b>28.073</b>		<b>3</b>	<b>40.159</b>
ALBACETE		38.440	92.673	37.204		62	168.379
CIUDAD REAL		9.523	162.354	181.536	21		353.434
CUENCA		20.963	99.344	33.278	33	344	153.962
GUADALAJARA		1.337	1.515	21.018	427	37	24.334
TOLEDO		14.559	107.752	134.299	18		256.629
<b>CASTILLA LA MANCHA</b>		<b>84.821</b>	<b>463.639</b>	<b>407.334</b>	<b>499</b>	<b>443</b>	<b>956.737</b>
ALICANTE	31.267	40.064	14.778	30.416	977	3.283	120.784
CASTELLON	37.495	43.361	922	30.083	6.744	1.597	120.202
VALENCIA	99.325	61.838	58.432	34.336	9.620	3.356	266.906
<b>C. VALENCIANA</b>	<b>168.087</b>	<b>145.262</b>	<b>74.132</b>	<b>94.835</b>	<b>17.341</b>	<b>8.236</b>	<b>507.893</b>
<b>MURCIA</b>	<b>40.278</b>	<b>143.671</b>	<b>30.296</b>	<b>29.734</b>	<b>2.089</b>	<b>849</b>	<b>246.916</b>
BADAJOZ	21	20.617	78.644	213.664		155	313.100
CACERES		17.658	5.452	57.386		484	80.979
<b>EXTREMADURA</b>	<b>21</b>	<b>38.275</b>	<b>84.096</b>	<b>271.050</b>		<b>639</b>	<b>394.080</b>
ALMERIA	9.188	47.341	851	35.235	526	723	93.864
CADIZ	1.232	557	5.385	22.323	2.088	38	31.623
CORDOBA	10.614	2.109	5.575	343.248	41	192	361.779
GRANADA	2.134	94.892	4.916	196.346	80	148	298.516
HUELVA	18.216	11.922	2.169	26.349			58.657
JAEN		6.974	188	584.543	60	86	591.850
MALAGA	6.977	44.763	4.537	136.590	514	826	194.207
SEVILLA	32.474	7.049	4.636	205.584	84	491	250.318
<b>ANDALUCIA</b>	<b>80.835</b>	<b>215.608</b>	<b>28.258</b>	<b>1.550.218</b>	<b>3.392</b>	<b>2.504</b>	<b>1.880.814</b>
PALMAS (Las)	499	994	1.556	104		4	3.157
Sta.C.TENERIFE	608	9.203	6.683	11		214	16.719
<b>CANARIAS</b>	<b>1.107</b>	<b>10.197</b>	<b>8.239</b>	<b>115</b>		<b>218</b>	<b>19.876</b>
<b>ESPAÑA</b>	<b>303.028</b>	<b>1.010.774</b>	<b>965.094</b>	<b>2.584.067</b>	<b>46.691</b>	<b>18.710</b>	<b>4.928.364</b>



### 3.2.14 CULTIVOS LEÑOSOS EN SECANO. Distribución general de la tierra por provincias (ha)

Provincias y CC.AA	FRUTALES		Viñedo	Olivar	Otros Cultivos Leñosos	Viveros	Total Cultivos Leñosos
	Cítricos	No Cítricos					
A CORUÑA	133	4.907	2.356			233	7.629
LUGO	2	4.902	1.989			121	7.015
OURENSE	1	6.672	8.848	4		35	15.561
PONTEVEDRA	53	2.038	12.537			89	14.717
<b>GALICIA</b>	<b>190</b>	<b>18.520</b>	<b>25.730</b>	<b>4</b>		<b>478</b>	<b>44.922</b>
<b>P.DE ASTURIAS</b>		<b>4.386</b>	<b>1</b>			<b>269</b>	<b>4.656</b>
<b>CANTABRIA</b>		<b>102</b>	<b>14</b>			<b>10</b>	<b>125</b>
ALAVA		341	10.514	207			11.062
GUIPUZCOA		1.625	1.185	1		1	2.811
VIZCAYA	12	78	45			432	567
<b>PAIS VASCO</b>	<b>12</b>	<b>2.044</b>	<b>11.744</b>	<b>208</b>		<b>433</b>	<b>14.440</b>
<b>NAVARRA</b>		<b>3.574</b>	<b>7.720</b>	<b>2.808</b>	<b>29</b>		<b>14.132</b>
<b>LA RIOJA</b>		<b>14.585</b>	<b>25.562</b>	<b>1.615</b>		<b>1</b>	<b>41.762</b>
HUESCA		15.109	2.413	7.360		7	24.890
TERUEL		28.773	2.649	26.810		18	58.249
ZARAGOZA		47.854	22.199	13.800		95	83.948
<b>ARAGON</b>		<b>91.736</b>	<b>27.261</b>	<b>47.970</b>		<b>120</b>	<b>167.087</b>
BARCELONA		3.408	22.798	2.100	118	22	28.447
GIRONA		1.696	2.757	4.510	16	397	9.376
LLEIDA		23.988	1.899	28.419	21	26	54.352
TARRAGONA	1.113	34.970	17.846	59.397	7.540	27	120.893
<b>CATALUÑA</b>	<b>1.113</b>	<b>64.061</b>	<b>45.300</b>	<b>94.426</b>	<b>7.695</b>	<b>472</b>	<b>213.068</b>
<b>BALEARES</b>	<b>410</b>	<b>44.015</b>	<b>1.333</b>	<b>6.413</b>	<b>14.624</b>	<b>192</b>	<b>66.988</b>
AVILA		1.465	3.255	2.650		26	7.396
BURGOS		1.116	12.601				13.717
LEON		4.147	5.423			4	9.575
PALENCIA		103	590				693
SALAMANCA		1.074	2.058	1.648			4.780
SEGOVIA		93	1.003				1.096
SORIA		1.763	608	19			2.390
VALLADOLID		289	7.623	496		199	8.607
ZAMORA		1.488	11.747	385		13	13.632
<b>CASTILLA Y LEON</b>		<b>11.539</b>	<b>44.907</b>	<b>5.198</b>		<b>242</b>	<b>61.885</b>
<b>MADRID</b>		<b>1.139</b>	<b>9.630</b>	<b>27.582</b>		<b>3</b>	<b>38.354</b>
ALBACETE		32.647	55.555	29.297			117.498
CIUDAD REAL		5.663	53.389	158.859	21		217.933
CUENCA		20.906	78.023	31.788	33	344	131.094
GUADALAJARA		1.300	1.488	21.018	427	37	24.269
TOLEDO		12.742	71.211	118.705	18		202.677
<b>CASTILLA LA MANCHA</b>		<b>73.257</b>	<b>259.666</b>	<b>359.667</b>	<b>499</b>	<b>381</b>	<b>693.471</b>
ALICANTE	2.512	30.878	7.614	22.131	937	22	64.095
CASTELLON	2.472	41.630	899	28.388	6.645	95	80.129
VALENCIA	5.623	42.092	44.310	29.634	9.574	1.090	132.322
<b>C. VALENCIANA</b>	<b>10.607</b>	<b>114.600</b>	<b>52.824</b>	<b>80.153</b>	<b>17.156</b>	<b>1.207</b>	<b>276.547</b>
<b>MURCIA</b>	<b>1.985</b>	<b>107.442</b>	<b>19.537</b>	<b>20.321</b>	<b>2.003</b>	<b>19</b>	<b>151.308</b>
BADAJOS	20	9.454	58.184	173.563		97	241.318
CACERES		14.770	4.212	54.906		125	74.014
<b>EXTREMADURA</b>	<b>20</b>	<b>24.225</b>	<b>62.397</b>	<b>228.469</b>		<b>222</b>	<b>315.332</b>
ALMERIA	1.366	45.615	353	19.447	519		67.299
CADIZ	182	126	5.275	20.014	2.088		27.685
CORDOBA		1.246	5.292	283.497	41	150	290.226
GRANADA	59	83.680	3.787	123.508	80	18	211.131
HUELVA	1.529	7.267	1.967	15.958			26.721
JAEN		5.873	91	289.744	36	86	295.830
MALAGA	1.037	34.042	3.636	102.874	514	188	142.290
SEVILLA	646	150	4.052	114.977	84	45	119.953
<b>ANDALUCIA</b>	<b>4.819</b>	<b>177.998</b>	<b>24.453</b>	<b>970.019</b>	<b>3.361</b>	<b>487</b>	<b>1.181.136</b>
PALMAS (Las)	264	336	1.360	40		4	2.005
Sta.C.TENERIFE	63	1.141	3.789			154	5.146
<b>CANARIAS</b>	<b>327</b>	<b>1.477</b>	<b>5.149</b>	<b>40</b>		<b>158</b>	<b>7.151</b>
<b>ESPAÑA</b>	<b>19.482</b>	<b>754.699</b>	<b>623.229</b>	<b>1.844.894</b>	<b>45.368</b>	<b>4.693</b>	<b>3.292.364</b>

### 3.2.15 CULTIVOS LEÑOSOS EN REGADÍO. Distribución general de la tierra por provincias (ha)

Provincias y CC.AA	FRUTALES		Viñedo	Olivar	Otros Cultivos Leñosos	Viveros	Total Cultivos Leñosos
	Cítricos	No Cítricos					
A CORUÑA	4	44	40			65	153
LUGO		4	10			13	27
OURENSE		144	67			26	237
PONTEVEDRA	1	24	245			0	270
<b>GALICIA</b>	<b>5</b>	<b>216</b>	<b>362</b>			<b>105</b>	<b>688</b>
<b>P.DE ASTURIAS</b>		<b>12</b>					<b>12</b>
<b>CANTABRIA</b>							
ALAVA			1.645	116			1.761
GUIPUZCOA		4				0	5
VIZCAYA		91	18				110
<b>PAIS VASCO</b>		<b>96</b>	<b>1.664</b>	<b>116</b>		<b>0</b>	<b>1.876</b>
<b>NAVARRA</b>		<b>2.196</b>	<b>11.919</b>	<b>4.786</b>		<b>230</b>	<b>19.131</b>
<b>LA RIOJA</b>		<b>4.601</b>	<b>23.510</b>	<b>1.853</b>		<b>246</b>	<b>30.210</b>
HUESCA		14.818	3.284	2.724		22	20.847
TERUEL		2.016	195	2.749		31	4.991
ZARAGOZA		31.027	6.741	5.652		341	43.761
<b>ARAGON</b>		<b>47.860</b>	<b>10.219</b>	<b>11.124</b>		<b>395</b>	<b>69.599</b>
BARCELONA		672	806	528		207	2.213
GIRONA		3.254	66	535		112	3.967
LLEIDA		38.951	2.936	7.063		215	49.165
TARRAGONA	10.220	12.892	4.481	14.523	784	819	43.719
<b>CATALUÑA</b>	<b>10.220</b>	<b>55.769</b>	<b>8.290</b>	<b>22.648</b>	<b>784</b>	<b>1.352</b>	<b>99.063</b>
<b>BALEARES</b>	<b>751</b>	<b>1.986</b>	<b>1.520</b>	<b>2.484</b>	<b>218</b>	<b>14</b>	<b>6.972</b>
AVILA		80	51			31	161
BURGOS		556	4.729				5.285
LEON		1.571	50			88	1.710
PALENCIA		84					84
SALAMANCA		17	7		18	40	83
SEGOVIA		14	1.231			1.024	2.269
SORIA		1.766					1.766
VALLADOLID		180	9.467	1.050		76	10.773
ZAMORA		110	3.025	5			3.141
<b>CASTILLA Y LEON</b>		<b>4.378</b>	<b>18.561</b>	<b>1.056</b>	<b>18</b>	<b>1.259</b>	<b>25.272</b>
<b>MADRID</b>		<b>127</b>	<b>1.188</b>	<b>491</b>			<b>1.805</b>
ALBACETE		5.794	37.118	7.907		62	50.881
CIUDAD REAL		3.859	108.965	22.677			135.501
CUENCA		57	21.321	1.490			22.869
GUADALAJARA		37	27				64
TOLEDO		1.817	36.541	15.594			53.952
<b>CASTILLA LA MANCHA</b>		<b>11.564</b>	<b>203.973</b>	<b>47.668</b>		<b>62</b>	<b>263.267</b>
ALICANTE	28.755	9.186	7.163	8.285	40	3.260	56.689
CASTELLON	35.023	1.730	23	1.695	99	1.502	40.073
VALENCIA	93.702	19.745	14.122	4.702	47	2.266	134.584
<b>C. VALENCIANA</b>	<b>157.480</b>	<b>30.662</b>	<b>21.308</b>	<b>14.682</b>	<b>186</b>	<b>7.029</b>	<b>231.346</b>
<b>MURCIA</b>	<b>38.293</b>	<b>36.229</b>	<b>10.758</b>	<b>9.413</b>	<b>86</b>	<b>829</b>	<b>95.609</b>
BADAJOS	1	11.163	20.459	40.101		58	71.782
CACERES		2.887	1.239	2.480		359	6.965
<b>EXTREMADURA</b>	<b>1</b>	<b>14.051</b>	<b>21.699</b>	<b>42.580</b>		<b>417</b>	<b>78.748</b>
ALMERIA	7.822	1.726	498	15.788	7	723	26.565
CADIZ	1.050	431	110	2.309		38	3.939
CORDOBA	10.614	863	284	59.751		41	71.553
GRANADA	2.075	11.212	1.129	72.838		130	87.385
HUELVA	16.688	4.656	202	10.391			31.936
JAEN		1.101	96	294.799	23		296.019
MALAGA	5.940	10.722	902	33.716	1	638	51.918
SEVILLA	31.828	6.899	585	90.607		446	130.365
<b>ANDALUCIA</b>	<b>76.016</b>	<b>37.610</b>	<b>3.805</b>	<b>580.199</b>	<b>31</b>	<b>2.017</b>	<b>699.678</b>
PALMAS (Las)	235	657	196	64			1.152
Sta.C.TENERIFE	545	8.062	2.894	11		60	11.573
<b>CANARIAS</b>	<b>780</b>	<b>8.720</b>	<b>3.090</b>	<b>75</b>		<b>60</b>	<b>12.725</b>
<b>ESPAÑA</b>	<b>283.546</b>	<b>256.075</b>	<b>341.865</b>	<b>739.174</b>	<b>1.323</b>	<b>14.016</b>	<b>1.636.000</b>

### 3.2.16 CULTIVOS EN INVERNADERO Y HUERTOS FAMILIARES. Distribución general de la tierra por provincias (ha)

Provincias y CC.AA	CULTIVOS EN INVERNADERO				HUERTOS FAMILIARES			
	Cultivos Herbáceos(1)	Viveros	Cultivos Leñosos	Total	Cultivos Herbáceos(2)	Cultivos Leñosos	Sin distribuir	Total
A CORUÑA	233			233	5.062	2.662	294	8.019
LUGO	15			15	3.626	1.390	74	5.090
OURENSE	6			6	3.696	1.657	140	5.492
PONTEVEDRA	152	67		219	3.923	2.233	522	6.678
<b>GALICIA</b>	<b>406</b>	<b>67</b>		<b>473</b>	<b>16.307</b>	<b>7.942</b>	<b>1.029</b>	<b>25.278</b>
<b>P.DE ASTURIAS</b>	<b>131</b>	<b>27</b>		<b>158</b>	<b>2.516</b>	<b>354</b>	<b>24</b>	<b>2.894</b>
<b>CANTABRIA</b>	<b>3</b>			<b>3</b>	<b>349</b>	<b>129</b>	<b>48</b>	<b>526</b>
ALAVA	2			2	321	388	1	710
GUIPUZCOA	120	2		121	836	1.182	32	2.049
VIZCAYA	176			176	922	372	15	1.308
<b>PAIS VASCO</b>	<b>297</b>	<b>2</b>		<b>299</b>	<b>2.079</b>	<b>1.942</b>	<b>47</b>	<b>4.068</b>
<b>NAVARRA</b>	<b>526</b>			<b>526</b>	<b>3.080</b>	<b>364</b>		<b>3.443</b>
<b>LA RIOJA</b>	<b>58</b>			<b>58</b>	<b>2.081</b>	<b>640</b>		<b>2.721</b>
HUESCA	8			8	795	205		1.001
TERUEL					1.365	673		2.038
ZARAGOZA	59	161		220	1.618	598	5	2.221
<b>ARAGON</b>	<b>66</b>	<b>161</b>		<b>227</b>	<b>3.778</b>	<b>1.477</b>	<b>5</b>	<b>5.260</b>
BARCELONA	602			602	3.072	740	19	3.831
GIRONA	58	3		61	1.093	174	3	1.270
LLEIDA	19			19	1.229	308	3	1.541
TARRAGONA	22	13		35	1.360	1.091	4	2.455
<b>CATALUÑA</b>	<b>701</b>	<b>17</b>		<b>717</b>	<b>6.755</b>	<b>2.313</b>	<b>29</b>	<b>9.097</b>
<b>BALEARES</b>	<b>104</b>			<b>104</b>	<b>1.657</b>	<b>4.166</b>		<b>5.823</b>
AVILA	14			14	268	86	1	355
BURGOS	3			3	530	1.603	18	2.152
LEON	51			51	3.076	1.191	87	4.354
PALENCIA	16			16	207	117		324
SALAMANCA	6			6	638	96	3	737
SEGOVIA					267	66		333
SORIA					368	171		539
VALLADOLID	13			13	335	74		409
ZAMORA	9			9	1.947	574	36	2.557
<b>CASTILLA Y LEON</b>	<b>112</b>			<b>112</b>	<b>7.636</b>	<b>3.979</b>	<b>145</b>	<b>11.760</b>
<b>MADRID</b>	<b>197</b>			<b>197</b>	<b>432</b>	<b>15</b>		<b>447</b>
ALBACETE	45			45	768	202		969
CIUDAD REAL	10			10	704	382	2	1.088
CUENCA	2			2	451	391		842
GUADALAJARA	2			2	476	232		708
TOLEDO					1.424	40		1.463
<b>CASTILLA LA MANCHA</b>	<b>59</b>			<b>59</b>	<b>3.822</b>	<b>1.247</b>	<b>2</b>	<b>5.070</b>
ALICANTE	699	41		740	508	1.702	33	2.244
CASTELLON	27	13		41	2.261	1.298		3.559
VALENCIA	288	32		320	2.748	1.658	5	4.411
<b>C. VALENCIANA</b>	<b>1.014</b>	<b>86</b>		<b>1.100</b>	<b>5.517</b>	<b>4.659</b>	<b>38</b>	<b>10.214</b>
<b>MURCIA</b>	<b>6.265</b>	<b>359</b>		<b>6.624</b>	<b>1.453</b>	<b>2.637</b>	<b>3</b>	<b>4.093</b>
BADAJOZ	141			141	1.437	2.018		3.455
CACERES	42		40	83	1.424	709		2.134
<b>EXTREMADURA</b>	<b>183</b>		<b>40</b>	<b>223</b>	<b>2.861</b>	<b>2.728</b>		<b>5.589</b>
ALMERIA	29.886	230		30.116	181	378		559
CADIZ	859	88		947	717	219		936
CORDOBA	70	9		80	857	453		1.310
GRANADA	5.296		107	5.403	2.158	669		2.827
HUELVA	5.053		1.244	6.297	842	688	9	1.539
JAEN	98			98	750	366	3	1.119
MALAGA	880	195	45	1.120	1.016	2.176	3	3.195
SEVILLA	210	10		220	434	290	22	745
<b>ANDALUCIA</b>	<b>42.352</b>	<b>533</b>	<b>1.396</b>	<b>44.280</b>	<b>6.955</b>	<b>5.237</b>	<b>37</b>	<b>12.229</b>
PALMAS (Las)	2.436	11	787	3.234	1.147	316		1.463
Sta.C.TENERIFE	968	17	2.706	3.691	438	385	6	829
<b>CANARIAS</b>	<b>3.404</b>	<b>28</b>	<b>3.493</b>	<b>6.925</b>	<b>1.585</b>	<b>701</b>	<b>6</b>	<b>2.292</b>
<b>ESPAÑA</b>	<b>55.877</b>	<b>1.279</b>	<b>4.930</b>	<b>62.085</b>	<b>68.862</b>	<b>40.529</b>	<b>1.415</b>	<b>110.805</b>

(1) Incluye superficie vacía en el momento de la visita al campo.

(2) Incluye Barbecho en el momento de la visita al campo.

### **3.3.- Distribución general de cultivos específicos por provincias y Comunidades Autónomas**

Se reflejan en este conjunto de cuadros las superficies de los cultivos investigados en la encuesta, reunidos según los grupos de cultivo que utiliza el MAGRAMA en la difusión de datos estadísticos.

Se analizan en primer lugar los cultivos herbáceos en tierras de labor y luego los leñosos. La información referente a cultivos en invernadero se sitúa a continuación de los cultivos hortícolas al aire libre. Se analiza también la distribución de huertos familiares por grupos de cultivo y la distribución del grupo de las hortalizas dentro de los huertos.

Como se indica en la metodología, la encuesta sólo recoge las superficies de los cultivos que están presentes en el momento de la visita al campo, por lo que en el caso de la patata, maíz, remolacha azucarera, girasol, hortalizas y otros cultivos, los resultados pueden ser inferiores a la superficie total de la campaña.

### 3.3.1 CEREALES GRANO. Superficie provincial (ha)

Provincias y CC.AA.	Trigo Duro	Trigo Blando	Trigo Total	Cebada 2 carreras	Cebada 6 carreras	Cebada Total	Avena	Centeno
A CORUÑA		1.779	1.779	40		40	7	78
LUGO		3.584	3.584	189		189	96	913
OURENSE		9.233	9.233	163		163	35	5.433
PONTEVEDRA		339	339	5		5	46	55
<b>GALICIA</b>		<b>14.935</b>	<b>14.935</b>	<b>397</b>		<b>397</b>	<b>183</b>	<b>6.479</b>
<b>P.DE ASTURIAS</b>		<b>6</b>	<b>6</b>					<b>5</b>
<b>CANTABRIA</b>		<b>473</b>	<b>473</b>	<b>1</b>		<b>1</b>		
ALAVA		25.554	25.554	15.026		15.026	6.250	
GUIPUZCOA								
VIZCAYA		1	1				4	
<b>PAIS VASCO</b>		<b>25.555</b>	<b>25.555</b>	<b>15.026</b>		<b>15.026</b>	<b>6.254</b>	
<b>NAVARRA</b>	<b>3.160</b>	<b>60.581</b>	<b>63.741</b>	<b>96.340</b>	<b>27</b>	<b>96.367</b>	<b>8.875</b>	
<b>LA RIOJA</b>	<b>22</b>	<b>37.616</b>	<b>37.638</b>	<b>18.240</b>	<b>165</b>	<b>18.405</b>	<b>73</b>	<b>941</b>
HUESCA	924	57.885	58.810	204.590	3.683	208.273	2.410	646
TERUEL	264	44.744	45.009	109.416	10.111	119.527	19.445	12.323
ZARAGOZA	104.979	48.369	153.348	163.248	5.373	168.621	9.760	5.410
<b>ARAGON</b>	<b>106.168</b>	<b>150.998</b>	<b>257.166</b>	<b>477.254</b>	<b>19.167</b>	<b>496.421</b>	<b>31.614</b>	<b>18.379</b>
BARCELONA		19.548	19.548	48.604	2.081	50.685	1.994	53
GIRONA	9	12.570	12.578	11.927	885	12.812	464	128
LLEIDA	44	52.273	52.317	105.633	1.698	107.331	2.907	79
TARRAGONA		7.202	7.202	18.153	911	19.063	1.245	
<b>CATALUÑA</b>	<b>52</b>	<b>91.594</b>	<b>91.646</b>	<b>184.316</b>	<b>5.576</b>	<b>189.892</b>	<b>6.610</b>	<b>260</b>
<b>BALEARES</b>		<b>4.213</b>	<b>4.213</b>	<b>7.220</b>	<b>7.607</b>	<b>14.827</b>	<b>8.734</b>	
AVILA	2.139	35.941	38.081	42.616	14.907	57.523	2.474	10.703
BURGOS	10	235.299	235.309	165.414	2.305	167.720	3.835	7.516
LEON	1	59.109	59.110	20.846	2.063	22.909	13.434	12.038
PALENCIA		126.209	126.209	128.225	8.150	136.376	12.804	16.677
SALAMANCA	4.363	64.827	69.190	36.953	2.182	39.135	12.588	6.739
SEGOVIA		74.716	74.716	69.317	17.753	87.070	645	12.830
SORIA		115.429	115.429	100.125	2.598	102.724	454	12.517
VALLADOLID		78.784	78.784	232.557	13.537	246.093	6.195	14.502
ZAMORA	6.101	59.106	65.207	69.600	4.477	74.076	15.416	11.889
<b>CASTILLA Y LEON</b>	<b>12.615</b>	<b>849.422</b>	<b>862.037</b>	<b>865.653</b>	<b>67.972</b>	<b>933.625</b>	<b>67.846</b>	<b>105.411</b>
<b>MADRID</b>		<b>25.825</b>	<b>25.825</b>	<b>49.356</b>	<b>114</b>	<b>49.470</b>	<b>2.726</b>	<b>879</b>
ALBACETE	10.575	60.088	70.663	108.667	64.428	173.094	33.083	9.704
CIUDAD REAL	514	55.395	55.909	165.220	4.737	169.957	56.304	2.462
CUENCA		32.098	32.098	263.128	40.640	303.768	4.569	3.374
GUADALAJARA	2.332	76.485	78.817	106.375	2.653	109.028	4.957	2.563
TOLEDO	1.455	68.516	69.971	175.047	2.973	178.020	25.321	11.395
<b>CASTILLA LA MANCHA</b>	<b>14.876</b>	<b>292.582</b>	<b>307.458</b>	<b>818.437</b>	<b>115.430</b>	<b>933.867</b>	<b>124.234</b>	<b>29.497</b>
ALICANTE	213	1.482	1.696	1.957	1.905	3.861	1.533	
CASTELLON	315	249	563	6.200	124	6.324	857	43
VALENCIA	762	2.450	3.211	9.362	181	9.543	2.746	
<b>C. VALENCIANA</b>	<b>1.290</b>	<b>4.181</b>	<b>5.470</b>	<b>17.519</b>	<b>2.209</b>	<b>19.729</b>	<b>5.136</b>	<b>43</b>
<b>MURCIA</b>	<b>2.016</b>	<b>6.844</b>	<b>8.860</b>	<b>15.637</b>	<b>27.339</b>	<b>42.976</b>	<b>12.577</b>	<b>527</b>
BADAJOZ	9.395	48.970	58.365	37.963	2.448	40.412	62.346	
CACERES	1.934	1.590	3.524	89	1.139	1.228	7.075	107
<b>EXTREMADURA</b>	<b>11.329</b>	<b>50.560</b>	<b>61.889</b>	<b>38.052</b>	<b>3.587</b>	<b>41.639</b>	<b>69.421</b>	<b>107</b>
ALMERIA	1.278	1.364	2.641	2.415	10.238	12.652	2.598	
CADIZ	61.344	20.260	81.604	3.233	918	4.151	2.130	
CORDOBA	68.387	37.626	106.013	4.414	2.164	6.578	14.612	
GRANADA	3.682	14.305	17.987	27.620	33.638	61.258	25.175	518
HUELVA	11.351	5.763	17.114	86	506	592	528	8
JAEN	9.516	5.347	14.863	7.495	120	7.615	2.727	
MALAGA	16.627	6.590	23.217	9.229	1.513	10.742	5.694	
SEVILLA	121.877	55.035	176.912	10.066	3.525	13.591	5.649	39
<b>ANDALUCIA</b>	<b>294.060</b>	<b>146.291</b>	<b>440.351</b>	<b>64.557</b>	<b>52.621</b>	<b>117.179</b>	<b>59.113</b>	<b>565</b>
PALMAS (Las)	0		0	7		7		
Sta.C.TENERIFE		56	56					
<b>CANARIAS</b>	<b>0</b>	<b>56</b>	<b>56</b>	<b>7</b>		<b>7</b>		
<b>ESPAÑA</b>	<b>445.589</b>	<b>1.761.731</b>	<b>2.207.320</b>	<b>2.668.013</b>	<b>301.815</b>	<b>2.969.829</b>	<b>403.398</b>	<b>163.092</b>

3.3.1 CEREALES GRANO. Superficie provincial (ha) (Cont.)

Provincias y CC.AA.	Triticale	Mezcla de Cereales	Total Cereales de Invierno	Arroz	Maíz	Sorgo	Otros Cereales	Total Cereales Grano
A CORUÑA			1.903		8.155			10.058
LUGO		29	4.811		1.714			6.525
OURENSE			14.863		1.653			16.516
PONTEVEDRA			445		5.382			5.827
<b>GALICIA</b>		29	22.023		16.904			38.927
<b>P.DE ASTURIAS</b>			10		580			591
<b>CANTABRIA</b>			474		48			522
ALAVA			46.830		86			46.916
GUIPUZCOA					387			387
VIZCAYA			5					5
<b>PAIS VASCO</b>			46.835		473			47.308
<b>NAVARRA</b>	102		169.086	3.721	25.876			198.682
<b>LA RIOJA</b>	2.601	12	59.670		403			60.074
HUESCA	1.169		271.307	4.378	45.715			321.400
TERUEL	6.722	1.199	204.224		3.740			207.964
ZARAGOZA	2.296	364	339.799	3.453	23.181	392	72	366.897
<b>ARAGON</b>	10.187	1.563	815.330	7.831	72.636	392	72	896.261
BARCELONA	578		72.858		522	65		73.446
GIRONA	1.261	102	27.346	819	9.091	322		37.577
LLEIDA	3.619	297	166.550		31.129			197.678
TARRAGONA	361		27.872	19.428	102			47.403
<b>CATALUÑA</b>	5.819	399	294.626	20.247	40.844	386		356.104
<b>BALEARES</b>	1.155	77	29.006		849			29.855
AVILA	72	100	108.953		3.254			112.207
BURGOS	1.211	208	415.798		2.690			418.488
LEON	180	501	108.172		71.959			180.131
PALENCIA	851	164	293.082		7.715			300.796
SALAMANCA		627	128.280		20.138			148.418
SEGOVIA	696	13	175.970		977			176.947
SORIA	2.566		233.690		662			234.352
VALLADOLID	2.658	380	348.612		8.623			357.235
ZAMORA	2.180	284	169.054		19.793			188.847
<b>CASTILLA Y LEON</b>	10.415	2.277	1.981.610		135.810			2.117.420
<b>MADRID</b>	970	1.355	81.226		10.507			91.732
ALBACETE	4.087	882	291.512		20.564			312.076
CIUDAD REAL	8.175	1.338	294.146		5.282			299.428
CUENCA	10.601	172	354.582		2.577			357.159
GUADALAJARA	8.229	41	203.636		2.313			205.948
TOLEDO	16.516	1.011	302.233		11.137			313.369
<b>CASTILLA LA MANCHA</b>	47.608	3.444	1.446.109		41.872			1.487.980
ALICANTE		156	7.246		1.341			8.587
CASTELLON		144	7.931	179				8.110
VALENCIA		168	15.668	15.614	175			31.457
<b>C. VALENCIANA</b>		468	30.846	15.793	1.516			48.154
<b>MURCIA</b>			64.941	464	142			65.547
BADAJOS	13.806	3.425	178.354	18.110	51.868	2.940		251.272
CACERES	2.055	1.341	15.329	5.989	24.815	227		46.359
<b>EXTREMADURA</b>	15.860	4.766	193.682	24.099	76.682	3.167		297.631
ALMERIA	424	113	18.428		32			18.460
CADIZ	9.843	1.016	98.744	3.090	5.336	3.450		110.620
CORDOBA	936	14.517	142.656		10.909	8		153.573
GRANADA	865	18	105.821		4.999			110.820
HUELVA	3.358	543	22.143		511	9		22.663
JAEN	122		25.326		2.502			27.829
MALAGA	2.250		41.903		377			42.280
SEVILLA	11.761	67	208.019	38.394	21.569		107	268.089
<b>ANDALUCIA</b>	29.559	16.274	663.040	41.484	46.236	3.467	107	754.335
PALMAS (Las)			8		22			30
Sta.C.TENERIFE			56		63			119
<b>CANARIAS</b>			64		86			149
<b>ESPAÑA</b>	<b>124.276</b>	<b>30.665</b>	<b>5.898.578</b>	<b>113.638</b>	<b>471.464</b>	<b>7.413</b>	<b>179</b>	<b>6.491.273</b>

3.3.2 LEGUMINOSAS GRANO. Superficie provincial (ha)

Provincias y CC.AA.	Judias Secas	Habas Secas	Lentejas	Garbanzos	Guisantes Secos	Veza	Altramuz	Algarroba	Yeros	Otras Leguminosas Grano	Total Leguminosas Grano
A CORUÑA	239										239
LUGO	424										424
OURENSE	68			2						6	76
PONTEVEDRA	32										32
<b>GALICIA</b>	<b>764</b>			<b>2</b>						<b>6</b>	<b>771</b>
<b>P.DE ASTURIAS</b>	<b>375</b>										<b>375</b>
<b>CANTABRIA</b>	<b>27</b>										<b>27</b>
ALAVA	235	996			275						1.506
GUIPUZCOA	0	1									1
VIZCAYA											
<b>PAIS VASCO</b>	<b>235</b>	<b>997</b>			<b>275</b>						<b>1.507</b>
<b>NAVARRA</b>		<b>196</b>			<b>2.844</b>	<b>496</b>					<b>3.536</b>
<b>LA RIOJA</b>					<b>150</b>	<b>129</b>					<b>279</b>
HUESCA					10.932	1.463			156		12.550
TERUEL					2.983	2.234			3.512		8.728
ZARAGOZA		249			4.512	6.326			5.732		16.819
<b>ARAGON</b>		<b>249</b>			<b>18.426</b>	<b>10.023</b>			<b>9.400</b>		<b>38.098</b>
BARCELONA		313		112	79	93					597
GIRONA		38		1	601						639
LLEIDA					114	149					263
TARRAGONA				138							138
<b>CATALUÑA</b>		<b>351</b>		<b>251</b>	<b>793</b>	<b>242</b>					<b>1.637</b>
<b>BALEARES</b>		<b>788</b>		<b>341</b>	<b>150</b>				<b>164</b>	<b>1.067</b>	<b>2.511</b>
AVILA	236			359	34	248					877
BURGOS	80	176		214	5.971	10.860	1		1.833	659	19.793
LEON	2.513			128	552	422	867				4.482
PALENCIA	19			669	5.323	5.866	508		397		12.782
SALAMANCA	18		1.169	1.676	145	168		634			3.811
SEGOVIA	7			444	1.361	558					2.369
SORIA					3.864	2.902	100		575	989	8.429
VALLADOLID			3.990	1.375	17.222	6.127			524		29.238
ZAMORA				1.077	2.667	3.575		231	15		7.565
<b>CASTILLA Y LEON</b>	<b>2.872</b>	<b>176</b>	<b>5.160</b>	<b>5.942</b>	<b>37.137</b>	<b>30.726</b>	<b>1.477</b>	<b>865</b>	<b>3.343</b>	<b>1.648</b>	<b>89.346</b>
<b>MADRID</b>			<b>262</b>	<b>410</b>	<b>413</b>	<b>169</b>			<b>538</b>		<b>1.793</b>
ALBACETE			8.156	255	13.138	3.593			7.169	98	32.409
CIUDAD REAL			330	115	9.085	1.352			4.583		15.464
CUENCA			13.230	117	4.449	1.979			9.529		29.305
GUADALAJARA			570	868	1.897	739			4.148		8.221
TOLEDO			2.589	1.584	4.934	2.161	93		14.370		25.732
<b>CASTILLA LA MANCHA</b>			<b>24.874</b>	<b>2.940</b>	<b>33.503</b>	<b>9.824</b>	<b>93</b>		<b>39.799</b>	<b>98</b>	<b>111.130</b>
ALICANTE					48						48
CASTELLON						67		32		3	102
VALENCIA						966		1	227	3	1.197
<b>C. VALENCIANA</b>					<b>48</b>	<b>1.033</b>		<b>33</b>	<b>227</b>	<b>6</b>	<b>1.347</b>
<b>MURCIA</b>											
BADAJOS		1.640		4.334	5.333	76			66	62	11.510
CACERES		34									34
<b>EXTREMADURA</b>		<b>1.674</b>		<b>4.334</b>	<b>5.333</b>	<b>76</b>			<b>66</b>	<b>62</b>	<b>11.544</b>
ALMERIA				240	114		39		1.693		2.085
CADIZ		309		61	745	235					1.350
CORDOBA		403		938	1.040	620					3.000
GRANADA				1.134	693	2.540			2.231		6.597
HUELVA		22			67						90
JAEN		46		1.250							1.296
MALAGA		735		3.011	704	675			27		5.152
SEVILLA		2.015		3.844	753						6.611
<b>ANDALUCIA</b>		<b>3.531</b>		<b>10.476</b>	<b>4.115</b>	<b>4.070</b>	<b>39</b>		<b>3.950</b>		<b>26.181</b>
PALMAS (Las)	14		3	34	19					3	72
Sta.C.TENERIFE											
<b>CANARIAS</b>	<b>14</b>		<b>3</b>	<b>34</b>	<b>19</b>					<b>3</b>	<b>72</b>
<b>ESPAÑA</b>	<b>4.287</b>	<b>7.961</b>	<b>30.298</b>	<b>24.730</b>	<b>103.207</b>	<b>56.789</b>	<b>1.608</b>	<b>897</b>	<b>57.487</b>	<b>2.889</b>	<b>290.154</b>

### 3.3.3 TUBÉRCULOS Y FLORES. Superficie provincial (ha)

Provincias y CC.AA.	Patata	Batata	Chufa	Otros Tuberculos	Total Tubérculos Consumo Humano	Total Flores y Plantas Ornamentales
A CORUÑA	3.775				3.775	53
LUGO	3.212				3.212	1
OURENSE	4.992				4.992	
PONTEVEDRA	1.285				1.285	13
<b>GALICIA</b>	<b>13.264</b>				<b>13.264</b>	<b>67</b>
<b>P.DE ASTURIAS</b>	<b>257</b>				<b>257</b>	<b>3</b>
<b>CANTABRIA</b>	<b>324</b>				<b>324</b>	
ALAVA	2.156				2.156	
GUIPUZCOA	1				1	41
VIZCAYA						
<b>PAIS VASCO</b>	<b>2.157</b>				<b>2.157</b>	<b>41</b>
<b>NAVARRA</b>	<b>178</b>				<b>178</b>	
<b>LA RIOJA</b>	<b>1.714</b>				<b>1.714</b>	
HUESCA	42				42	
TERUEL	180				180	
ZARAGOZA	666				666	22
<b>ARAGON</b>	<b>888</b>				<b>888</b>	<b>22</b>
BARCELONA	197				197	17
GIRONA	42				42	
LLEIDA	147				147	5
TARRAGONA	89				89	10
<b>CATALUÑA</b>	<b>475</b>				<b>475</b>	<b>32</b>
<b>BALEARES</b>	<b>986</b>	<b>2</b>			<b>988</b>	<b>18</b>
AVILA	946				946	
BURGOS	2.398				2.398	
LEON	2.050				2.050	
PALENCIA	986				986	
SALAMANCA	3.869				3.869	187
SEGOVIA	2.772				2.772	
SORIA	40				40	
VALLADOLID	7.569				7.569	
ZAMORA	1.145				1.145	67
<b>CASTILLA Y LEON</b>	<b>21.775</b>				<b>21.775</b>	<b>254</b>
<b>MADRID</b>	<b>249</b>				<b>249</b>	
ALBACETE	2.964				2.964	
CIUDAD REAL	329				329	
CUENCA	31				31	
GUADALAJARA	12				12	
TOLEDO	646				646	
<b>CASTILLA LA MANCHA</b>	<b>3.983</b>				<b>3.983</b>	
ALICANTE	544	24			569	8
CASTELLON	121				121	5
VALENCIA	311	1	199		511	98
<b>C. VALENCIANA</b>	<b>977</b>	<b>25</b>	<b>199</b>		<b>1.201</b>	<b>110</b>
<b>MURCIA</b>	<b>1.604</b>				<b>1.604</b>	<b>81</b>
BADAJOS	238				238	
CACERES	18				18	
<b>EXTREMADURA</b>	<b>256</b>				<b>256</b>	
ALMERIA						95
CADIZ	502	337			839	11
CORDOBA	333				333	14
GRANADA	138				138	7
HUELVA	52				52	
JAEN	15				15	34
MALAGA	429	43			473	14
SEVILLA	2.854			90	2.944	44
<b>ANDALUCIA</b>	<b>4.323</b>	<b>380</b>		<b>90</b>	<b>4.793</b>	<b>219</b>
PALMAS (Las)	538	293			830	
Sta.C.TENERIFE	2.644	19		18	2.681	84
<b>CANARIAS</b>	<b>3.182</b>	<b>312</b>		<b>18</b>	<b>3.512</b>	<b>84</b>
<b>ESPAÑA</b>	<b>56.593</b>	<b>720</b>	<b>199</b>	<b>108</b>	<b>57.619</b>	<b>931</b>



3.3.4 CULTIVOS INDUSTRIALES. Superficie provincial (ha)

Provincias y CC.AA.	Caña de Azúcar	Remolacha Azucarera	Algodón	Lino	Girasol	Soja	Colza	Cacahuete	Otras Oleaginosas
A CORUÑA LUGO OURENSE PONTEVEDRA									
<b>GALICIA</b>									
<b>P.DE ASTURIAS</b>									
<b>CANTABRIA</b>					18				
ALAVA GUIPUZCOA VIZCAYA	3.854				1.605		28		
<b>PAIS VASCO</b>	3.854				1.605		28		
<b>NAVARRA</b>					4.128		6.264		
<b>LA RIOJA</b>	1.377				888		347		
HUESCA TERUEL ZARAGOZA					226 4.864 6.616		1.987		17 7
<b>ARAGON</b>					11.706		3.285		24
BARCELONA GIRONA LLEIDA TARRAGONA					47 2.162 46		3.323 3.630 4.757		
<b>CATALUÑA</b>					2.255		11.710		
<b>BALEARES</b>								5	
AVILA BURGOS LEON PALENCIA SALAMANCA SEGOVIA SORIA VALLADOLID ZAMORA	1.874 3.045 4.708 2.187 1.781 1.430 219 8.596 2.217				6.271 73.215 4.627 47.549 17.026 28.612 39.624 58.473 28.090	50	3.372 344 109		334 1.225 599
<b>CASTILLA Y LEON</b>	26.058				303.487	50	18.296		2.158
<b>MADRID</b>					646				
ALBACETE CIUDAD REAL CUENCA GUADALAJARA TOLEDO					2.934 555 147.439 33.122 1.577		2.255		566 1.059 1.538
<b>CASTILLA LA MANCHA</b>					185.628		4.307		3.163
ALICANTE CASTELLON VALENCIA					1.352 1.483			2	
<b>C. VALENCIANA</b>					2.835			2	
<b>MURCIA</b>					79				
BADAJOS CACERES					16.441 492	265 219		277	
<b>EXTREMADURA</b>					16.932	484		277	
ALMERIA CADIZ CORDOBA GRANADA HUELVA JAEN MALAGA SEVILLA	2.809		12.210 9.089		75.018 54.975 2.356 17.705 5.219 6.177			303	
<b>ANDALUCIA</b>	5.469		66.653		325.642		1.308	665	4
PALMAS (Las) Sta.C.TENERIFE									
<b>CANARIAS</b>									
<b>ESPAÑA</b>	<b>36.758</b>		<b>66.653</b>		<b>855.850</b>	<b>534</b>	<b>45.543</b>	<b>948</b>	<b>5.348</b>

## 3.3.4 CULTIVOS INDUSTRIALES. Superficie provincial (ha) (Cont.)

Provincias y CC.AA.	Pimiento para Pimentón	Condimentos	Tabaco	Tomate industria	Lúpulo	Aromáticas	Otros Industriales	Total Industriales
A CORUÑA LUGO OURENSE PONTEVEDRA								
<b>GALICIA</b>								
<b>P.DE ASTURIAS</b>								
<b>CANTABRIA</b>								18
ALAVA GUIPUZCOA VIZCAYA							363	5.849
<b>PAIS VASCO</b>		1					2	3
<b>NAVARRA</b>		1					366	5.853
<b>LA RIOJA</b>				658				11.049
<b>LA RIOJA</b>							170	2.781
HUESCA TERUEL ZARAGOZA			9			74		2.212
<b>ARAGON</b>		9		628		74		4.964
<b>ARAGON</b>		9		628		74		8.550
BARCELONA GIRONA LLEIDA TARRAGONA								15.726
<b>CATALUÑA</b>		187				62		3.369
<b>CATALUÑA</b>		187				62		5.792
<b>BALEARES</b>								4.804
<b>BALEARES</b>								249
AVILA BURGOS LEON PALENCIA SALAMANCA SEGOVIA SORIA VALLADOLID ZAMORA	45		93					14.214
<b>CASTILLA Y LEON</b>	45	141	93		294	910	674	5
<b>MADRID</b>						14		11.655
ALBACETE CIUDAD REAL CUENCA GUADALAJARA TOLEDO						643	6.862	77.046
<b>CASTILLA LA MANCHA</b>						90		9.787
ALICANTE CASTELLON VALENCIA						299	220	50.730
<b>C. VALENCIANA</b>		141				77		20.960
<b>MURCIA</b>		141				535	13	31.282
<b>MURCIA</b>		141				535	13	40.082
BADAJOZ CACERES								75.103
<b>EXTREMADURA</b>								35.561
ALMERIA CADIZ CORDOBA GRANADA HUELVA JAEN MALAGA SEVILLA								352.206
<b>ANDALUCIA</b>								660
PALMAS (Las) Sta.C.TENERIFE								13.260
<b>CANARIAS</b>								646
<b>ESPAÑA</b>	1.136	1.901	7.849	19.662	294	11.924	14.215	150.348
								40.227
								2.471
								206.951
								1.381
								47
		10	3			208	7	1.713
		10	3			254	36	3.140
	96					182	22	378
				14.068				31.050
	995		7.366	734				9.807
	995		7.366	14.802				40.857
								5
		321		8				90.670
		608				661	643	65.976
			387			50		3.445
								18.336
								9.311
		230				337	561	7.305
		394		3.524		3.137	4.166	219.718
		1.553	387	3.532		4.184	5.370	414.766
								8
								8
								8

3.3.5 CULTIVOS FORRAJEROS. Superficie provincial (ha)

Provincias y CC.AA.	Maíz Forrajero	Alfalfa	Veza para Forraje	Otros Forrajes	Total Forrajes	Praderas Polifitas	Nabo Forrajero	Remolacha Forrajera	Coles y Berzas Forrajeras	Otras Plantas Escarda	Total P.E Forrajeras	Total Cultivos Forrajeros
A CORUÑA	42.831			5	42.836	55.013		10	594	33	637	98.486
LUGO	19.944	32			19.976	87.020	3	292	566	81	943	107.939
OURENSE	724	32		14	770	1.135		133	421	175	729	2.634
PONTEVEDRA	5.409				5.409	14.717		34	313	50	397	20.523
<b>GALICIA</b>	<b>68.909</b>	<b>64</b>		<b>19</b>	<b>68.992</b>	<b>157.885</b>	<b>3</b>	<b>469</b>	<b>1.893</b>	<b>340</b>	<b>2.706</b>	<b>229.582</b>
<b>P.DE ASTURIAS</b>	<b>8.029</b>	<b>8</b>		<b>1.245</b>	<b>9.281</b>	<b>3.856</b>		<b>14</b>	<b>21</b>		<b>34</b>	<b>13.172</b>
<b>CANTABRIA</b>	<b>4.428</b>	<b>123</b>	<b>30</b>	<b>67</b>	<b>4.648</b>	<b>276</b>	<b>5</b>				<b>5</b>	<b>4.928</b>
ALAVA	163	141			304	32	1				1	337
GUIPUZCOA	18				18							18
VIZCAYA	23	3			26							26
<b>PAIS VASCO</b>	<b>204</b>	<b>144</b>			<b>348</b>	<b>32</b>	<b>1</b>				<b>1</b>	<b>381</b>
<b>NAVARRA</b>		<b>8.258</b>	<b>789</b>	<b>3.506</b>	<b>12.554</b>	<b>5.462</b>						<b>18.016</b>
<b>LA RIOJA</b>	<b>3</b>	<b>958</b>	<b>677</b>	<b>110</b>	<b>1.748</b>	<b>89</b>						<b>1.837</b>
HUESCA	814	44.238	2.315	11.083	58.450	9.254		15			15	67.719
TERUEL	115	10.384	847	8.969	20.314	654						20.968
ZARAGOZA	7	42.409	95	12.599	55.110	542				14	14	55.666
<b>ARAGON</b>	<b>935</b>	<b>97.031</b>	<b>3.257</b>	<b>32.651</b>	<b>133.874</b>	<b>10.450</b>		<b>15</b>		<b>14</b>	<b>29</b>	<b>144.353</b>
BARCELONA	2.559	2.425	230	15.984	21.198	1.711						22.909
GIRONA	1.886	7.107		17.174	26.166	984						27.150
LLEIDA	718	20.834	373	15.242	37.167	42						37.210
TARRAGONA	281	142		386	809	171						980
<b>CATALUÑA</b>	<b>5.444</b>	<b>30.508</b>	<b>603</b>	<b>48.785</b>	<b>85.341</b>	<b>2.908</b>						<b>88.249</b>
<b>BALEARES</b>	<b>10</b>	<b>678</b>	<b>87</b>	<b>25.935</b>	<b>26.710</b>							<b>26.710</b>
AVILA	226	776	569	10.234	11.805	495			50		50	12.351
BURGOS	64	3.737	2.658	6.604	13.063	122						13.186
LEON	699	9.113	6.563	6.757	23.133	2.694						25.827
PALENCIA	1.259	33.966	18.001	12.117	65.343	2.375	8				8	67.727
SALAMANCA	6	468	492	38.817	39.783	534						40.317
SEGOVIA		253	66	4.214	4.534							4.534
SORIA		53	333	3.459	3.844							3.844
VALLADOLID	80	21.874	10.587	5.314	37.856	670		61			61	38.588
ZAMORA	127	14.726	6.895	19.840	41.588	1.749						43.337
<b>CASTILLA Y LEON</b>	<b>2.463</b>	<b>84.966</b>	<b>46.165</b>	<b>107.356</b>	<b>240.950</b>	<b>8.639</b>	<b>8</b>	<b>61</b>	<b>50</b>		<b>119</b>	<b>249.709</b>
<b>MADRID</b>		<b>708</b>		<b>873</b>	<b>1.581</b>	<b>63</b>						<b>1.645</b>
ALBACETE	134	1.770		4.579	6.483	829						7.312
CIUDAD REAL	36	770	1.318	12.630	14.754	156						14.910
CUENCA		417	85	1.457	1.959	135						2.095
GUADALAJARA		656	522	2.878	4.057							4.057
TOLEDO		7.511	444	21.377	29.332	4.091						33.423
<b>CASTILLA LA MANCHA</b>	<b>170</b>	<b>11.124</b>	<b>2.370</b>	<b>42.921</b>	<b>56.585</b>	<b>5.212</b>						<b>61.797</b>
ALICANTE	11	1.754		70	1.835							1.835
CASTELLON	9	173		514	696							696
VALENCIA	6	360	310	274	949	207	1				1	1.157
<b>C. VALENCIANA</b>	<b>25</b>	<b>2.286</b>	<b>310</b>	<b>859</b>	<b>3.480</b>	<b>207</b>	<b>1</b>				<b>1</b>	<b>3.688</b>
<b>MURCIA</b>	<b>151</b>	<b>518</b>	<b>254</b>	<b>66</b>	<b>989</b>							<b>989</b>
BADAJOS		2.060	20.473	12.148	34.681	2.062						36.742
CACERES	36	133	2.602	14.795	17.565	27.480						45.045
<b>EXTREMADURA</b>	<b>36</b>	<b>2.192</b>	<b>23.075</b>	<b>26.943</b>	<b>52.246</b>	<b>29.541</b>						<b>81.787</b>
ALMERIA	17	87	331	26	461							461
CADIZ	11	1.889	714	13.335	15.949	306						16.254
CORDOBA		967	199	6.017	7.184	898						8.082
GRANADA	54	2.896	24	2.657	5.632							5.632
HUELVA	40	21	35	976	1.072							1.072
JAEN		151		1.052	1.203							1.203
MALAGA	21	298	670	9.407	10.396	87						10.483
SEVILLA		3.935	211	11.452	15.598	441				15	15	16.054
<b>ANDALUCIA</b>	<b>143</b>	<b>10.246</b>	<b>2.185</b>	<b>44.922</b>	<b>57.495</b>	<b>1.732</b>				<b>15</b>	<b>15</b>	<b>59.242</b>
PALMAS (Las)		1			1							1
Sta.C.TENERIFE		41		324	365							365
<b>CANARIAS</b>		<b>42</b>		<b>324</b>	<b>366</b>							<b>366</b>
<b>ESPAÑA</b>	<b>90.949</b>	<b>249.855</b>	<b>79.802</b>	<b>336.582</b>	<b>757.189</b>	<b>226.353</b>	<b>18</b>	<b>559</b>	<b>1.964</b>	<b>369</b>	<b>2.909</b>	<b>986.451</b>

## 3.3.6 CULTIVOS HORTÍCOLAS EN CAMPO. Superficie provincial (ha)

Provincias y CC.AA.	Col (1)	Espa- rragos	Apio	Espinaca	Lechuga	Escarola	Acelgas	Sandia	Melón	Calabaza	Calabacin	Pepino	Berenjena	Tomate (2)
A CORUÑA	155				45		5				4			52
LUGO	74				39		5				5			45
OURENSE	92				22		12				4			43
PONTEVEDRA	51				56		5				12			54
<b>GALICIA</b>	<b>372</b>				<b>161</b>		<b>27</b>				<b>25</b>			<b>194</b>
<b>P.DE ASTURIAS</b>					60							2	1	0
<b>CANTABRIA</b>														
ALAVA														0
GUIPUZCOA														0
VIZCAYA														0
<b>PAIS VASCO</b>														1
<b>NAVARRA</b>	66	1.049			2						125		418	65
<b>LA RIOJA</b>	444	7	15		4		24		39		28	9		17
HUESCA												3		
TERUEL	244							265						
ZARAGOZA	70	13			1			105	23	7	3			84
<b>ARAGON</b>	314	13			1			370	23	7	3	3		84
BARCELONA	261		56	34	102	22	50	12	70	50	616	41	13	236
GIRONA	15				26			5	7		1		2	58
LLEIDA					27									36
TARRAGONA	31				53		1	16	2	141	285	25	24	239
<b>CATALUÑA</b>	<b>307</b>		<b>56</b>	<b>34</b>	<b>207</b>	<b>22</b>	<b>50</b>	<b>33</b>	<b>78</b>	<b>191</b>	<b>902</b>	<b>66</b>	<b>38</b>	<b>569</b>
<b>BALEARES</b>	1				18		9	217	761	4	294	110	1	571
AVILA					3				22					
BURGOS					5									6
LEON	90		1	11			2			0	2		12	8
PALENCIA	16													
SALAMANCA	13													
SEGOVIA	152	70			57			3	58					
SORIA														
VALLADOLID	100			91	53				5	40	5			
ZAMORA								5						7
<b>CASTILLA Y LEON</b>	<b>371</b>	<b>70</b>		<b>92</b>	<b>129</b>		<b>2</b>	<b>8</b>	<b>85</b>	<b>40</b>	<b>7</b>		<b>12</b>	<b>21</b>
<b>MADRID</b>	<b>240</b>	<b>198</b>					<b>8</b>		<b>175</b>	<b>21</b>	<b>12</b>			<b>136</b>
ALBACETE	1.001				1.831				106					20
CIUDAD REAL								825	4.948			9	11	579
CUENCA		85							323					17
GUADALAJARA		2.008												
TOLEDO	72	7					14		620			78		348
<b>CASTILLA LA MANCHA</b>	<b>1.073</b>	<b>2.100</b>			<b>1.831</b>		<b>14</b>	<b>825</b>	<b>5.997</b>			<b>86</b>	<b>11</b>	<b>965</b>
ALICANTE	584				9			726	913	270	44	27	39	198
CASTELLON	50				54			192	87	58	7		20	146
VALENCIA	115		40	7			10	782	48	619	80	4	33	79
<b>C. VALENCIANA</b>	<b>749</b>		<b>40</b>	<b>70</b>			<b>10</b>	<b>1.699</b>	<b>1.047</b>	<b>947</b>	<b>131</b>	<b>31</b>	<b>91</b>	<b>423</b>
<b>MURCIA</b>	<b>1.003</b>		<b>62</b>		<b>663</b>			<b>2.644</b>	<b>12.610</b>	<b>200</b>	<b>142</b>	<b>61</b>	<b>11</b>	<b>88</b>
BADAJOS		651		50				190	239		2	340		814
CACERES		42						12	15	5	32			200
<b>EXTREMADURA</b>		<b>693</b>		<b>50</b>				<b>203</b>	<b>254</b>	<b>5</b>	<b>34</b>	<b>340</b>		<b>1.014</b>
ALMERIA			51		624			1.186	102	45	58			15
CADIZ	7	252			0		1	109	1.069	482	15		4	45
CORDOBA		280							54	7	7			17
GRANADA	2.102	1.820			1.569			16	21		112			567
HUELVA								4	89	37				66
JAEN		1						22	44		41		8	25
MALAGA	7	147	2					392	959					28
SEVILLA	40	287	40		4		2	630	163		49			417
<b>ANDALUCIA</b>	<b>2.156</b>	<b>2.788</b>	<b>94</b>		<b>2.198</b>		<b>4</b>	<b>2.360</b>	<b>2.502</b>	<b>571</b>	<b>281</b>		<b>12</b>	<b>1.180</b>
PALMAS (Las)	97				42		6	181		88	4			39
Sta.C.TENERIFE	27				30					96	10			
<b>CANARIAS</b>	<b>124</b>				<b>71</b>		<b>6</b>	<b>181</b>		<b>184</b>	<b>14</b>			<b>39</b>
<b>ESPAÑA</b>	<b>7.220</b>	<b>6.918</b>	<b>227</b>	<b>217</b>	<b>5.416</b>	<b>22</b>	<b>154</b>	<b>8.540</b>	<b>23.571</b>	<b>2.170</b>	<b>1.997</b>	<b>708</b>	<b>595</b>	<b>5.368</b>

(1) Se incluye col repollo, coliflor y col brocoli

(2) No se incluye el tomate con destino a industria

## 3.3.6 CULTIVOS HORTÍCOLAS EN CAMPO. Superficie provincial (ha) (Cont.)

Provincias y CC.AA.	Pimiento	Fresa y Freson	Alcachofa	Ajo	Cebolla	Remolacha de mesa	Zanahoria	Maíz dulce	Judías verdes	Grelo	Guisantes verdes	Habas verdes	Champiñón	Lombarda	Puerro	Huerta vacía	Otras Hortalizas	Total Hortalizas (en campo)
A CORUÑA	104	4		3	167		10		135	65	19				14	58	6	845
LUGO	44	2		3	67		8		69	29	8				7	23	29	456
OURENSE	35	4		11	61		4		57	13	8				5	43	1	415
PONTEVEDRA	63	16		2	82		11		90	7	13				25	128	0	616
<b>GALICIA</b>	<b>246</b>	<b>25</b>		<b>19</b>	<b>378</b>		<b>33</b>		<b>350</b>	<b>114</b>	<b>48</b>				<b>50</b>	<b>252</b>	<b>36</b>	<b>2.332</b>
<b>P.DE ASTURIAS</b>																91		154
<b>CANTABRIA</b>								1	10									10
ALAVA																1		1
GUIPUZCOA	73								1									75
VIZCAYA																		0
<b>PAIS VASCO</b>	<b>73</b>								<b>1</b>							<b>1</b>		<b>75</b>
<b>NAVARRA</b>	<b>545</b>		<b>911</b>		<b>24</b>	<b>293</b>		<b>446</b>	<b>134</b>		<b>882</b>	<b>19</b>				<b>39</b>	<b>495</b>	<b>5.515</b>
<b>LA RIOJA</b>	<b>39</b>		<b>541</b>		<b>4</b>		<b>33</b>		<b>102</b>		<b>1.403</b>		<b>118</b>			<b>59</b>	<b>20</b>	<b>2.904</b>
HUESCA				15	379			46	7		192					40		682
TERUEL					117													626
ZARAGOZA	146		8		1.599				1		1.614	75			297	45	5	4.096
<b>ARAGON</b>	<b>146</b>		<b>8</b>	<b>15</b>	<b>2.095</b>			<b>46</b>	<b>9</b>		<b>1.806</b>	<b>75</b>			<b>297</b>	<b>85</b>	<b>5</b>	<b>5.403</b>
BARCELONA	2		341		44		1		57		3	54				1.468	62	3.594
GIRONA	7	2	10	4	63		14				6	31		1	3	51		306
LLEIDA					604						162					11		840
TARRAGONA	12		93		61				121			3		3	23	2.146		3.281
<b>CATALUÑA</b>	<b>21</b>	<b>2</b>	<b>444</b>	<b>4</b>	<b>772</b>		<b>15</b>		<b>178</b>		<b>171</b>	<b>89</b>		<b>4</b>	<b>26</b>	<b>3.677</b>	<b>62</b>	<b>8.022</b>
<b>BALEARES</b>	<b>144</b>	<b>16</b>	<b>46</b>		<b>112</b>						<b>13</b>					<b>889</b>		<b>3.207</b>
AVILA	2	266			654													947
BURGOS					22				8			40				31		111
LEON	97		1	24	8										86	133		475
PALENCIA			11		147													174
SALAMANCA					115											18		146
SEGOVIA				246	386		1.295								436		33	2.736
SORIA									1.326							4		1.330
VALLADOLID		1	4	881	522		1.605		1		191				68	1		3.569
ZAMORA	77			13	1				3		415							522
<b>CASTILLA Y LEON</b>	<b>177</b>	<b>267</b>	<b>16</b>	<b>1.164</b>	<b>1.854</b>		<b>2.900</b>		<b>1.339</b>		<b>606</b>	<b>40</b>			<b>589</b>	<b>187</b>	<b>33</b>	<b>10.010</b>
<b>MADRID</b>	<b>3</b>		<b>24</b>	<b>912</b>	<b>97</b>							<b>3</b>			<b>3</b>	<b>101</b>		<b>1.932</b>
ALBACETE	95		1	10.567	5.177		312	908			560					5		20.583
CIUDAD REAL	669		19	570	3.302				11			4				8	29	10.984
CUENCA	3			3.585	1.103						424					13		5.554
GUADALAJARA																24		2.032
TOLEDO				152	331							20				87	27	1.756
<b>CASTILLA LA MANCHA</b>	<b>766</b>		<b>20</b>	<b>14.874</b>	<b>9.914</b>		<b>312</b>	<b>908</b>	<b>11</b>		<b>984</b>	<b>24</b>				<b>137</b>	<b>56</b>	<b>40.909</b>
ALICANTE	143		2.221	14	112	92	75		6		1					2.785	61	8.320
CASTELLON	56		624		22				17		4	3				979		2.316
VALENCIA	61		167	83	347			25	74			1		9	55	2.042	45	4.727
<b>C. VALENCIANA</b>	<b>260</b>		<b>3.012</b>	<b>96</b>	<b>481</b>	<b>92</b>	<b>75</b>	<b>25</b>	<b>97</b>		<b>6</b>	<b>4</b>		<b>9</b>	<b>55</b>	<b>5.806</b>	<b>106</b>	<b>15.363</b>
<b>MURCIA</b>	<b>428</b>		<b>4.008</b>	<b>236</b>	<b>77</b>		<b>272</b>	<b>242</b>	<b>1</b>							<b>36.186</b>	<b>92</b>	<b>59.025</b>
BADAJOZ	200			239	2						410	153				4		3.296
CACERES	268				0										110			685
<b>EXTREMADURA</b>	<b>469</b>			<b>239</b>	<b>2</b>						<b>410</b>	<b>153</b>			<b>110</b>	<b>4</b>		<b>3.981</b>
ALMERIA	180		249	172	287											4.451		7.421
CADIZ	28	3	13	3	51	231	1.087	1.008	7			12			241	324	331	5.325
CORDOBA	17			5.766	530		7									31	11	6.728
GRANADA	56		414	1.086	60				394			153				308		8.676
HUELVA		3.733		8	10							63				2		4.012
JAEN	62		6	204	108											39		562
MALAGA			196	720	2				8							639		3.101
SEVILLA	117		59	659	67	196	386	113						102	266	36		3.635
<b>ANDALUCIA</b>	<b>461</b>	<b>3.736</b>	<b>937</b>	<b>8.618</b>	<b>1.115</b>	<b>427</b>	<b>1.480</b>	<b>1.121</b>	<b>410</b>		<b>228</b>			<b>342</b>	<b>6.061</b>	<b>378</b>		<b>39.459</b>
PALMAS (Las)	15	10			135		2	392	39			9				8	2	1.069
Sta.C.TENERIFE				1	27			74	6			9				529		810
<b>CANARIAS</b>	<b>15</b>	<b>10</b>		<b>1</b>	<b>162</b>		<b>2</b>	<b>467</b>	<b>46</b>			<b>19</b>				<b>537</b>	<b>2</b>	<b>1.878</b>
<b>ESPAÑA</b>	<b>3.793</b>	<b>4.057</b>	<b>9.968</b>	<b>26.178</b>	<b>17.088</b>	<b>813</b>	<b>5.120</b>	<b>3.256</b>	<b>2.687</b>	<b>114</b>	<b>6.330</b>	<b>652</b>	<b>118</b>	<b>13</b>	<b>1.473</b>	<b>54.113</b>	<b>1.286</b>	<b>200.181</b>

## 3.3.7 CULTIVOS EN INVERNADERO. Superficie provincial (ha)

Provincias y CC.AA.	Cultivos Herbáceos															
	HORTALIZAS														OTROS HERBACEOS	
	Col repollo	Coliflor	Lechuga	Sandía	Melón	Calabacín	Pepino	Berenjena	Tomate	Pimiento	Fresa y Freson	Cebolla	Judias Verdes	Otras Hortalizas	Flores	Otros c. herbáceos (1)
A CORUÑA	0	0	17			0			19	41	41	0	15	2	45	20
LUGO									6	1		0				6
OURENSE									0	0					5	1
PONTEVEDRA	1		1			1			17	29		18	0		68	9
<b>GALICIA</b>	<b>1</b>	<b>0</b>	<b>17</b>			<b>1</b>			<b>42</b>	<b>71</b>	<b>41</b>	<b>0</b>	<b>33</b>	<b>2</b>	<b>118</b>	<b>35</b>
<b>P.DE ASTURIAS</b>		<b>1</b>	<b>5</b>						<b>20</b>	<b>13</b>		<b>16</b>	<b>3</b>	<b>7</b>	<b>30</b>	
<b>CANTABRIA</b>																<b>3</b>
ALAVA																2
GUIPUZCOA			3						28	20		17				36
VIZCAYA									11	0		0	4		1	157
<b>PAIS VASCO</b>			<b>3</b>						<b>39</b>	<b>20</b>		<b>17</b>	<b>4</b>		<b>1</b>	<b>195</b>
<b>NAVARRA</b>			<b>59</b>						<b>64</b>	<b>13</b>					<b>1</b>	
<b>LA RIOJA</b>			<b>6</b>				<b>10</b>		<b>12</b>	<b>9</b>		<b>2</b>	<b>2</b>			
HUESCA																8
TERUEL																
ZARAGOZA														21	9	
<b>ARAGON</b>														21	9	8
BARCELONA			23				116	14	161	3	58	10	28		84	2
GIRONA						7			30	4			2		16	
LLEIDA						4		4	11							
TARRAGONA									2	2						5
<b>CATALUÑA</b>			<b>23</b>			<b>10</b>	<b>116</b>	<b>18</b>	<b>204</b>	<b>9</b>	<b>58</b>	<b>10</b>	<b>30</b>		<b>99</b>	<b>7</b>
<b>BALEARES</b>				9	2	1	34		21	3		29	2			
AVILA			1						9	1		1	1			
BURGOS																3
LEON							20						11			21
PALENCIA																16
SALAMANCA									4	1		1				
SEGOVIA																
SORIA																
VALLADOLID																
ZAMORA									9							
<b>CASTILLA Y LEON</b>			<b>1</b>				<b>20</b>		<b>22</b>	<b>2</b>		<b>2</b>	<b>11</b>			<b>40</b>
<b>MADRID</b>							<b>129</b>		<b>15</b>							<b>2</b>
ALBACETE									14			10				21
CIUDAD REAL																
CUENCA																
GUADALAJARA																2
TOLEDO																
<b>CASTILLA LA MANCHA</b>									<b>14</b>			<b>10</b>				<b>23</b>
ALICANTE			3	14	8	27	11	74	263			4			86	33
CASTELLON								14	9							
VALENCIA			9				14	87	26	2	1	15	26	14	13	
<b>C. VALENCIANA</b>			<b>12</b>	<b>14</b>	<b>8</b>	<b>27</b>	<b>26</b>	<b>175</b>	<b>299</b>	<b>2</b>	<b>1</b>	<b>19</b>	<b>26</b>	<b>100</b>	<b>46</b>	
<b>MURCIA</b>			<b>27</b>	<b>394</b>	<b>17</b>	<b>95</b>		<b>1.739</b>	<b>1.320</b>			<b>0</b>	<b>45</b>	<b>211</b>	<b>5</b>	
BADAJOS			20		8			8				9				2
CACERES			1		1			4	2							7
<b>EXTREMADURA</b>			<b>21</b>		<b>9</b>			<b>12</b>	<b>2</b>			<b>9</b>				<b>10</b>
ALMERIA				121	220	123	93	179	335	874	2	39			66	3
CADIZ				104	67	41	18	3	80	23		5	7	24	330	2
CORDOBA															14	35
GRANADA				994	132	22	393		1.604	175	79	274	21			37
HUELVA											2.916					9
JAEN								79	15							
MALAGA					6	13	42	328	143			103				
SEVILLA						0	3	23	3				12	98	9	
<b>ANDALUCIA</b>				<b>1.219</b>	<b>419</b>	<b>192</b>	<b>516</b>	<b>227</b>	<b>2.450</b>	<b>1.233</b>	<b>2.997</b>	<b>5</b>	<b>423</b>	<b>58</b>	<b>507</b>	<b>95</b>
PALMAS (Las)						121	42		1.339	102		13	13	21	6	
Sta.C.TENERIFE	29					46	12	10	22	42		59	114	202	0	
<b>CANARIAS</b>	<b>29</b>					<b>167</b>	<b>54</b>	<b>10</b>	<b>1.360</b>	<b>145</b>		<b>72</b>	<b>128</b>	<b>222</b>	<b>6</b>	
<b>ESPAÑA</b>	<b>30</b>	<b>2</b>	<b>114</b>	<b>1.288</b>	<b>829</b>	<b>406</b>	<b>1.001</b>	<b>280</b>	<b>6.189</b>	<b>3.138</b>	<b>3.097</b>	<b>6</b>	<b>643</b>	<b>333</b>	<b>1.275</b>	<b>504</b>

(1) En otros cultivos herbáceos está incluida la superficie de huerto en invernadero

## 3.3.7 CULTIVOS EN INVERNADERO. Superficie provincial (ha) (Cont.)

Provincias y CC.AA.	CULTIVOS LEÑOSOS								Viveros	Superficie vacia	Total general
	Níspero	Aguacate	Platanera	Mango	Papaya	Frambueso	Piña	Otros leñosos			
A CORUÑA										32	233
LUGO										2	15
OURENSE											6
PONTEVEDRA									67	9	219
<b>GALICIA</b>									67	43	473
<b>P.DE ASTURIAS</b>									27	35	158
<b>CANTABRIA</b>											3
ALAVA											2
GUIPUZCOA									2	15	121
VIZCAYA										3	176
<b>PAIS VASCO</b>									2	19	299
<b>NAVARRA</b>										389	526
<b>LA RIOJA</b>										17	58
HUESCA											8
TERUEL											
ZARAGOZA									161	29	220
<b>ARAGON</b>									161	29	227
BARCELONA										103	602
GIRONA									3		61
LLEIDA											19
TARRAGONA									13	13	35
<b>CATALUÑA</b>									17	116	717
<b>BALEARES</b>										2	104
AVILA											14
BURGOS											3
LEON											51
PALENCIA											16
SALAMANCA											6
SEGOVIA											
SORIA											
VALLADOLID										13	13
ZAMORA											9
<b>CASTILLA Y LEON</b>										13	112
<b>MADRID</b>										50	197
ALBACETE											45
CIUDAD REAL										10	10
CUENCA										2	2
GUADALAJARA											2
TOLEDO											
<b>CASTILLA LA MANCHA</b>										12	59
ALICANTE									41	175	740
CASTELLON									13	4	41
VALENCIA									32	80	320
<b>C. VALENCIANA</b>									86	259	1.100
<b>MURCIA</b>									359	2.412	6.624
BADAJOS										93	141
CACERES						40				27	83
<b>EXTREMADURA</b>						40				121	223
ALMERIA									230	27.832	30.116
CADIZ									88	154	947
CORDOBA									9	21	80
GRANADA	46			61						1.565	5.403
HUELVA						732		512		2.128	6.297
JAEN										4	98
MALAGA				45					195	246	1.120
SEVILLA									10	61	220
<b>ANDALUCIA</b>	46			106		732		512	533	32.011	44.280
PALMAS (Las)		13	770	2	2				11	779	3.234
Sta.C.TENERIFE		58	2.431	62	83	3	69		17	432	3.691
<b>CANARIAS</b>		71	3.201	64	85	3	69		28	1.212	6.925
<b>ESPAÑA</b>	<b>46</b>	<b>71</b>	<b>3.201</b>	<b>170</b>	<b>85</b>	<b>776</b>	<b>69</b>	<b>512</b>	<b>1.279</b>	<b>36.741</b>	<b>62.085</b>

3.3.8 CULTIVOS EN HUERTOS FAMILIARES. Superficie provincial (ha)

Provincias y CC.AA	Cereales grano	Leguminosas	Tuberculos c. h.	Industriales	Forrajeras	Hortalizas	Frutales citricos	Frutales no citricos	Olivar	Viñedo	Otros cultivos leñosos	Barbecho	Sin distribuir	TOTAL
A CORUÑA	991	180	1.556		677	1.281	64	2.367	0	231		377	294	8.019
LUGO	287	142	940	0	1.241	924	4	1.327	0	58		91	74	5.090
OURENSE	329	98	1.179		786	976	3	1.447	1	206		328	140	5.492
PONTEVEDRA	820	74	923	0	669	1.051	52	1.623		559		387	522	6.678
<b>GALICIA</b>	<b>2.427</b>	<b>494</b>	<b>4.598</b>	<b>0</b>	<b>3.373</b>	<b>4.232</b>	<b>122</b>	<b>6.765</b>	<b>2</b>	<b>1.054</b>		<b>1.183</b>	<b>1.029</b>	<b>25.279</b>
<b>P.DE ASTURIAS</b>	<b>133</b>	<b>502</b>	<b>774</b>		<b>360</b>	<b>747</b>	<b>6</b>	<b>343</b>		<b>5</b>			<b>24</b>	<b>2.894</b>
<b>CANTABRIA</b>	<b>5</b>	<b>18</b>	<b>50</b>		<b>9</b>	<b>267</b>		<b>129</b>			<b>0</b>		<b>48</b>	<b>526</b>
ALAVA		7	94		2	193		323	38	27		25	1	710
GUIPUZCOA	32	154	82		2	542		1.178		4		24	32	2.049
VIZCAYA	0	67	91		21	665	0	305		66		77	15	1.308
<b>PAIS VASCO</b>	<b>32</b>	<b>228</b>	<b>267</b>		<b>25</b>	<b>1.400</b>	<b>0</b>	<b>1.806</b>	<b>38</b>	<b>97</b>		<b>126</b>	<b>47</b>	<b>4.068</b>
<b>NAVARRA</b>	<b>40</b>	<b>7</b>	<b>459</b>			<b>2.574</b>		<b>332</b>	<b>23</b>	<b>8</b>				<b>3.443</b>
<b>LA RIOJA</b>	<b>8</b>	<b>24</b>	<b>250</b>		<b>1</b>	<b>1.798</b>		<b>566</b>	<b>46</b>	<b>28</b>				<b>2.721</b>
HUESCA	10		259		7	520		136	38	31				1.001
TERUEL	19	6	545		3	792		634	24	10	5			2.038
ZARAGOZA	11	4	450		5	1.149		454	75	69			5	2.221
<b>ARAGON</b>	<b>41</b>	<b>10</b>	<b>1.253</b>		<b>14</b>	<b>2.460</b>		<b>1.224</b>	<b>137</b>	<b>110</b>	<b>5</b>		<b>5</b>	<b>5.260</b>
BARCELONA	16	21	418			2.617	3	607	88	42			19	3.831
GIRONA	27		249		30	787		119	11	44			3	1.270
LLEIDA	43		165		4	1.018		257	24	27	1		3	1.541
TARRAGONA	16	1	161		2	1.180	129	698	222	33	8		4	2.455
<b>CATALUÑA</b>	<b>103</b>	<b>22</b>	<b>992</b>		<b>36</b>	<b>5.602</b>	<b>132</b>	<b>1.681</b>	<b>344</b>	<b>146</b>	<b>9</b>		<b>29</b>	<b>9.097</b>
<b>BALEARES</b>	<b>43</b>	<b>1</b>	<b>100</b>	<b>5</b>	<b>85</b>	<b>1.422</b>	<b>907</b>	<b>2.120</b>	<b>556</b>	<b>315</b>	<b>269</b>			<b>5.823</b>
AVILA		6	43			219		78	8				1	355
BURGOS	10	52	162		2	305		1.567		36			18	2.152
LEON	129	229	805		154	1.759		1.153		38			87	4.354
PALENCIA		3	63		8	132		109		6	2			324
SALAMANCA	4	26	287			321		77	3	17			3	737
SEGOVIA	5	5	43			214		63		3				333
SORIA	1	4	145			218		171						539
VALLADOLID		2	23	2		308		62		12				409
ZAMORA	16	59	586		14	1.272		519	6	50			36	2.557
<b>CASTILLA Y LEON</b>	<b>165</b>	<b>386</b>	<b>2.157</b>	<b>2</b>	<b>178</b>	<b>4.748</b>		<b>3.800</b>	<b>16</b>	<b>161</b>	<b>2</b>		<b>145</b>	<b>11.760</b>
<b>MADRID</b>	<b>4</b>	<b>11</b>	<b>84</b>			<b>333</b>		<b>15</b>						<b>447</b>
ALBACETE	98	0	102			567		131	59	11				969
CIUDAD REAL	2	1	174			526		292	78	10	3		2	1.088
CUENCA	15		49			387		255	18	118				842
GUADALAJARA			52			424		222	10					708
TOLEDO	16	8	214		9	1.176		34	3	3				1.463
<b>CASTILLA LA MANCHA</b>	<b>131</b>	<b>10</b>	<b>591</b>		<b>9</b>	<b>3.080</b>		<b>934</b>	<b>169</b>	<b>141</b>	<b>3</b>		<b>2</b>	<b>5.070</b>
ALICANTE	1		14		7	471	414	892	318	64	15	15	33	2.244
CASTELLON	5	6	213		18	2.014	83	695	480	29	11	5		3.559
VALENCIA	29	5	124	10	27	2.523	306	974	266	91	22	30	5	4.411
<b>C. VALENCIANA</b>	<b>34</b>	<b>11</b>	<b>351</b>	<b>10</b>	<b>51</b>	<b>5.009</b>	<b>803</b>	<b>2.561</b>	<b>1.063</b>	<b>184</b>	<b>47</b>	<b>51</b>	<b>38</b>	<b>10.214</b>
<b>MURCIA</b>	<b>2</b>		<b>11</b>	<b>10</b>	<b>10</b>	<b>1.416</b>	<b>823</b>	<b>1.445</b>	<b>323</b>	<b>29</b>	<b>17</b>	<b>5</b>	<b>3</b>	<b>4.093</b>
BADAJOZ	11	2	193		53	1.177	39	519	858	603				3.455
CACERES	43	33	97	9	12	1.229	16	483	112	99				2.134
<b>EXTREMADURA</b>	<b>54</b>	<b>35</b>	<b>291</b>	<b>9</b>	<b>65</b>	<b>2.407</b>	<b>55</b>	<b>1.002</b>	<b>970</b>	<b>702</b>				<b>5.589</b>
ALMERIA	6		17			159	58	184	134	2				559
CADIZ	13	2	52		1	649	51	110	45	12				936
CORDOBA	53	11	78	13	10	693	22	345	81	5				1.310
GRANADA	63		216	0	3	1.876	36	501	89	43				2.827
HUELVA	5	47	58		24	709	183	317	135	52			9	1.539
JAEN			162			588	1	287	23	46	9		3	1.119
MALAGA	5		45		14	952	997	925	179	74			3	3.195
SEVILLA	1	6	16		6	406	98	136	46	3	6		22	745
<b>ANDALUCIA</b>	<b>147</b>	<b>65</b>	<b>643</b>	<b>13</b>	<b>57</b>	<b>6.030</b>	<b>1.447</b>	<b>2.806</b>	<b>733</b>	<b>237</b>	<b>15</b>		<b>37</b>	<b>12.229</b>
PALMAS (Las)	5	3	267			872	125	108	66	17				1.463
Sta.C.TENERIFE	7	1	242		1	187	108	247	4	26			6	829
<b>CANARIAS</b>	<b>12</b>	<b>4</b>	<b>509</b>		<b>1</b>	<b>1.059</b>	<b>233</b>	<b>355</b>	<b>70</b>	<b>43</b>			<b>6</b>	<b>2.292</b>
<b>ESPAÑA</b>	<b>3.379</b>	<b>1.828</b>	<b>13.381</b>	<b>50</b>	<b>4.274</b>	<b>44.585</b>	<b>4.529</b>	<b>27.882</b>	<b>4.491</b>	<b>3.261</b>	<b>367</b>	<b>1.365</b>	<b>1.415</b>	<b>110.806</b>



3.3.9 CULTIVOS HORTÍCOLAS EN HUERTOS FAMILIARES. Superficie provincial (ha)

Provincias y CC.AA	Col (1)	Esparragos	Apio	Espinaca	Lechuga	Escarola	Acelga	Sandía	Melón	Calabaza	Calabacín	Pepino	Berenjena	Tomate	Pimiento
A CORUÑA	120				96		18		0	1	11			113	148
LUGO	63				67		10			2	11			84	72
OURENSE	93				66		12			2	10			91	87
PONTEVEDRA	46				77		13			1	8			142	128
<b>GALICIA</b>	<b>323</b>				<b>305</b>		<b>53</b>		<b>0</b>	<b>6</b>	<b>40</b>			<b>430</b>	<b>434</b>
<b>P.DE ASTURIAS</b>	<b>6</b>				<b>41</b>		<b>5</b>			<b>10</b>	<b>5</b>	<b>0</b>	<b>2</b>	<b>60</b>	<b>32</b>
<b>CANTABRIA</b>	<b>4</b>				<b>7</b>		<b>1</b>			<b>4</b>	<b>3</b>	<b>4</b>	<b>0</b>	<b>33</b>	<b>24</b>
ALAVA					27		0				10			54	30
GUIPUZCOA	0				77		18			0	21			204	91
VIZCAYA	2				60		1			6	40	0		207	176
<b>PAIS VASCO</b>	<b>3</b>				<b>163</b>		<b>19</b>			<b>6</b>	<b>71</b>	<b>0</b>		<b>464</b>	<b>297</b>
<b>NAVARRA</b>		<b>49</b>		<b>0</b>	<b>87</b>		<b>2</b>	<b>5</b>	<b>44</b>	<b>7</b>	<b>72</b>	<b>32</b>		<b>576</b>	<b>506</b>
<b>LA RIOJA</b>		<b>57</b>			<b>81</b>		<b>34</b>				<b>83</b>	<b>3</b>		<b>338</b>	<b>294</b>
HUESCA					17		1			6	17	12	3	150	40
TERUEL	3			4	53		20	1	3	18	25	7		151	57
ZARAGOZA	0	5			21		9		12	5	21	5	1	304	58
<b>ARAGON</b>	<b>3</b>	<b>5</b>		<b>4</b>	<b>91</b>		<b>30</b>	<b>1</b>	<b>16</b>	<b>30</b>	<b>63</b>	<b>24</b>	<b>4</b>	<b>605</b>	<b>154</b>
BARCELONA	15				73		22	24	12	2	77	40	57	404	101
GIRONA	1				37				8		0		0	244	11
LLEIDA	10			3	90	2	17	1	6	0	14	2	13	183	28
TARRAGONA	4				120		1	6	12	2	9	3	18	257	28
<b>CATALUÑA</b>	<b>30</b>			<b>3</b>	<b>320</b>	<b>2</b>	<b>41</b>	<b>31</b>	<b>37</b>	<b>4</b>	<b>100</b>	<b>44</b>	<b>89</b>	<b>1.087</b>	<b>168</b>
<b>BALEARES</b>	<b>12</b>	<b>1</b>	<b>5</b>		<b>43</b>		<b>2</b>	<b>33</b>	<b>55</b>	<b>9</b>	<b>26</b>	<b>30</b>	<b>5</b>	<b>265</b>	<b>33</b>
AVILA					15			9	5		5			60	16
BURGOS	0				17						4	7		43	9
LEON	95				58		9		6	54	30	0		135	156
PALENCIA	3				17				13			4		29	0
SALAMANCA	25				6			9	5	9	0			45	3
SEGOVIA	4	0			5			14	38	11	11	1	0	54	8
SORIA					54						7			27	
VALLADOLID					119		2		11	1	3	3		31	16
ZAMORA	26				24		4	6	110	55	8	6		129	61
<b>CASTILLA Y LEON</b>	<b>153</b>	<b>0</b>			<b>316</b>		<b>15</b>	<b>38</b>	<b>188</b>	<b>129</b>	<b>67</b>	<b>22</b>	<b>0</b>	<b>553</b>	<b>271</b>
<b>MADRID</b>		<b>14</b>			<b>4</b>			<b>5</b>	<b>17</b>		<b>17</b>	<b>27</b>	<b>0</b>	<b>59</b>	<b>36</b>
ALBACETE					3		1	9	16	16	2	14	0	191	28
CIUDAD REAL					6			19	57	1	15	23	4	144	93
CUENCA								8	1	7	7	1		116	2
GUADALAJARA					22				1	3	12	3		53	7
TOLEDO		4			23		5	42	19	5	15	3	0	177	40
<b>CASTILLA LA MANCHA</b>		<b>4</b>			<b>53</b>		<b>5</b>	<b>77</b>	<b>94</b>	<b>32</b>	<b>50</b>	<b>44</b>	<b>5</b>	<b>681</b>	<b>170</b>
ALICANTE	1				22		1	14	3	18	6	3	2	126	10
CASTELLON	5				32	2	13	10	29	53	114	10	27	356	46
VALENCIA	4	1	0		32		13	121	23	257	20	3	22	280	111
<b>C. VALENCIANA</b>	<b>10</b>	<b>1</b>	<b>0</b>		<b>85</b>	<b>2</b>	<b>26</b>	<b>144</b>	<b>55</b>	<b>328</b>	<b>140</b>	<b>16</b>	<b>51</b>	<b>762</b>	<b>167</b>
<b>MURCIA</b>					<b>2</b>		<b>1</b>	<b>5</b>	<b>31</b>	<b>2</b>	<b>16</b>	<b>0</b>	<b>12</b>	<b>71</b>	<b>52</b>
BADAJOS	2			1	63		7	101	194	5	46	21	29	205	85
CACERES	4				1			115	170	18	18	8	5	296	171
<b>EXTREMADURA</b>	<b>6</b>			<b>1</b>	<b>64</b>		<b>7</b>	<b>216</b>	<b>364</b>	<b>23</b>	<b>65</b>	<b>29</b>	<b>34</b>	<b>501</b>	<b>256</b>
ALMERIA	4									1	1		1	70	72
CADIZ		2	0		10			24	33	80	13	1	10	100	60
CORDOBA		13			4			13	47	6	88	2	37	232	79
GRANADA		9			5			5	23	16	71	34	8	380	254
HUELVA		5			12			60	140	66	4	5	3	145	85
JAEN		1			2		0	18	41	3	21	11	28	208	68
MALAGA					12		9	8	47	1	14	19	17	178	114
SEVILLA		1	5		3			3	4	24	15	2	16	96	63
<b>ANDALUCIA</b>	<b>4</b>	<b>31</b>	<b>5</b>		<b>48</b>		<b>10</b>	<b>132</b>	<b>335</b>	<b>196</b>	<b>227</b>	<b>73</b>	<b>121</b>	<b>1.408</b>	<b>795</b>
PALMAS (Las)	29				10		7	9		37	15			5	3
Sta.C.TENERIFE	12				12					3	4			0	
<b>CANARIAS</b>	<b>41</b>				<b>23</b>		<b>7</b>	<b>9</b>		<b>40</b>	<b>19</b>			<b>5</b>	<b>3</b>
<b>ESPAÑA</b>	<b>593</b>	<b>163</b>	<b>10</b>	<b>8</b>	<b>1.733</b>	<b>4</b>	<b>259</b>	<b>696</b>	<b>1.236</b>	<b>827</b>	<b>1.065</b>	<b>350</b>	<b>322</b>	<b>7.898</b>	<b>3.695</b>

(1) Se incluye col repollo, coliflor y col brocoli

3.3.9 CULTIVOS HORTÍCOLAS EN HUERTOS FAMILIARES. Superficie provincial (ha) (Cont.)

Provincias y CC.AA	Fresa y Fresón	Alcachofa	Ajo	Cebolla	Remolacha de mesa	Zanahoria	Maíz dulce	Judías verdes	Grelo	Guisantes verdes	Habas verdes	Huerto vacío	Lombarda	Puerro	Otras Hortalizas	Total general
A CORUÑA	10		10	178		12		174	28	27	0	312		16	6	1.281
LUGO	3		6	113		11		126	2	10	2	337		5	0	924
OURENSE	3	2	9	126		9		83	3	12	0	356		10	1	976
PONTEVEDRA	5		3	152		10		134	8	21	3	286		13	2	1.051
<b>GALICIA</b>	<b>21</b>	<b>2</b>	<b>28</b>	<b>570</b>		<b>41</b>		<b>517</b>	<b>41</b>	<b>71</b>	<b>5</b>	<b>1.290</b>		<b>43</b>	<b>10</b>	<b>4.232</b>
<b>P.DE ASTURIAS</b>	<b>8</b>	<b>0</b>	<b>19</b>	<b>177</b>		<b>2</b>		<b>12</b>		<b>25</b>	<b>1</b>	<b>342</b>		<b>1</b>	<b>1</b>	<b>747</b>
<b>CANTABRIA</b>	<b>0</b>		<b>9</b>	<b>17</b>			<b>3</b>	<b>65</b>		<b>3</b>		<b>68</b>	<b>0</b>		<b>21</b>	<b>267</b>
ALAVA				21		4		33				2		13		193
GUIPUZCOA	0			38				54			1	17		22		542
VIZCAYA				18		0		109				32		13		665
<b>PAIS VASCO</b>	<b>0</b>			<b>77</b>		<b>4</b>		<b>196</b>			<b>1</b>	<b>51</b>		<b>48</b>		<b>1.400</b>
<b>NAVARRA</b>	<b>0</b>	<b>45</b>	<b>20</b>	<b>286</b>				<b>367</b>		<b>5</b>	<b>57</b>	<b>363</b>		<b>32</b>	<b>17</b>	<b>2.574</b>
<b>LA RIOJA</b>	<b>1</b>	<b>38</b>	<b>74</b>	<b>168</b>		<b>1</b>		<b>157</b>		<b>9</b>	<b>33</b>	<b>426</b>				<b>1.798</b>
HUESCA	2	1	5	78				98		2	3	85				520
TERUEL	1	4	36	151			1	90			10	154		1	1	792
ZARAGOZA	8	14	16	195		1	14	66		4	2	384		4	0	1.149
<b>ARAGON</b>	<b>11</b>	<b>19</b>	<b>56</b>	<b>425</b>		<b>1</b>	<b>15</b>	<b>254</b>		<b>6</b>	<b>15</b>	<b>622</b>		<b>5</b>	<b>1</b>	<b>2.460</b>
BARCELONA	2	33	14	130		10		189		21	28	1.364				2.617
GIRONA	1	2	13	107				12		23	9	317				787
LLEIDA	3	11	7	126				31		3	60	363		3	40	1.018
TARRAGONA	0	45	5	117		0	5	37		1	26	470	1	2	12	1.180
<b>CATALUÑA</b>	<b>5</b>	<b>91</b>	<b>38</b>	<b>480</b>		<b>11</b>	<b>5</b>	<b>270</b>		<b>48</b>	<b>124</b>	<b>2.513</b>	<b>1</b>	<b>5</b>	<b>53</b>	<b>5.602</b>
<b>BALEARES</b>	<b>25</b>	<b>13</b>	<b>29</b>	<b>102</b>				<b>20</b>		<b>3</b>	<b>5</b>	<b>703</b>		<b>1</b>		<b>1.422</b>
AVILA	1		4	27		0		10				66				219
BURGOS	0		33	42				34			10	99	3	2		305
LEON	2	0	24	221	7	5		105		12	8	816	1	14	1	1.759
PALENCIA				12		1		32		2	3	15		3		132
SALAMANCA	6		16	81		2	0	34		1	8	66	1	2		321
SEGOVIA			9	7	1			41				7				214
SORIA			2	81		0		36				10				218
VALLADOLID	0	1	30	37		1		10		2	2	39				308
ZAMORA	1		42	85		1	3	40		2	3	642		17	10	1.272
<b>CASTILLA Y LEON</b>	<b>11</b>	<b>1</b>	<b>161</b>	<b>594</b>	<b>8</b>	<b>10</b>	<b>3</b>	<b>344</b>		<b>19</b>	<b>33</b>	<b>1.759</b>	<b>6</b>	<b>38</b>	<b>10</b>	<b>4.748</b>
<b>MADRID</b>		<b>5</b>	<b>1</b>	<b>27</b>				<b>13</b>			<b>2</b>	<b>107</b>				<b>333</b>
ALBACETE			65	43				19			26	116			17	567
CIUDAD REAL	1		28	34			1	3			20	62			17	526
CUENCA			42	103				10			10	80				387
GUADALAJARA			6	6				7				300			5	424
TOLEDO	5		30	125				35			26	622				1.176
<b>CASTILLA LA MANCHA</b>	<b>6</b>		<b>171</b>	<b>311</b>			<b>1</b>	<b>73</b>			<b>82</b>	<b>1.181</b>			<b>39</b>	<b>3.080</b>
ALICANTE		8		32			2	5			12	158			49	471
CASTELLON	0	211	16	193			10	151		8	32	683		1	12	2.014
VALENCIA	2	75	22	160			16	64		1	31	1.094			170	2.523
<b>C. VALENCIANA</b>	<b>3</b>	<b>294</b>	<b>38</b>	<b>385</b>			<b>28</b>	<b>220</b>		<b>10</b>	<b>75</b>	<b>1.936</b>		<b>1</b>	<b>231</b>	<b>5.009</b>
<b>MURCIA</b>		<b>5</b>		<b>23</b>			<b>1</b>	<b>5</b>				<b>1.022</b>			<b>169</b>	<b>1.416</b>
BADAJOZ	3	1	34	89				13			31	242			4	1.177
CACERES			1	121				64			1	230		3	4	1.229
<b>EXTREMADURA</b>	<b>3</b>	<b>1</b>	<b>35</b>	<b>210</b>				<b>77</b>			<b>32</b>	<b>472</b>		<b>3</b>	<b>8</b>	<b>2.407</b>
ALMERIA		0		4								5				159
CADIZ	1	39	10	109	0	1		27			15	115				649
CORDOBA		4	42	13		4	2					100			5	693
GRANADA		2	25	174			15	68			47	734		5		1.876
HUELVA	9	14	13	98			7	2			10	31				709
JAEN			7	17			44				2	111			5	588
MALAGA		11	3	56				32			10	408		0	11	952
SEVILLA		10	5	18	3						3	129		2	4	406
<b>ANDALUCIA</b>	<b>10</b>	<b>80</b>	<b>107</b>	<b>491</b>	<b>3</b>	<b>5</b>	<b>69</b>	<b>130</b>			<b>87</b>	<b>1.631</b>		<b>7</b>	<b>25</b>	<b>6.030</b>
PALMAS (Las)	7			87			176	5				475			8	872
Sta.C.TENERIFE			3	26			53	10		1	2	60				187
<b>CANARIAS</b>	<b>7</b>		<b>3</b>	<b>113</b>			<b>230</b>	<b>15</b>		<b>1</b>	<b>2</b>	<b>535</b>			<b>8</b>	<b>1.059</b>
<b>ESPAÑA</b>	<b>110</b>	<b>593</b>	<b>790</b>	<b>4.457</b>	<b>11</b>	<b>75</b>	<b>353</b>	<b>2.736</b>	<b>41</b>	<b>200</b>	<b>555</b>	<b>15.022</b>	<b>7</b>	<b>183</b>	<b>594</b>	<b>44.585</b>

### 3.3.10 FRUTALES CÍTRICOS. Superficie provincial (ha)

Provincias y CC.AA.	Naranja	Mandarino	Limonero	Naranja Amargo	Pomelo	Otros Citricos	Total Citricos
A CORUÑA	31		106				137
LUGO			2				2
OURENSE			1				1
PONTEVEDRA	22		31				53
<b>GALICIA</b>	<b>53</b>		<b>141</b>				<b>194</b>
<b>P.DE ASTURIAS</b>							
<b>CANTABRIA</b>							
ALAVA							
GUIPUZCOA							
VIZCAYA			12				12
<b>PAIS VASCO</b>			<b>12</b>				<b>12</b>
<b>NAVARRA</b>							
<b>LA RIOJA</b>							
HUESCA							
TERUEL							
ZARAGOZA							
<b>ARAGON</b>							
BARCELONA							
GIRONA							
LLEIDA							
TARRAGONA	1.799	9.440	33		60		11.333
<b>CATALUÑA</b>	<b>1.799</b>	<b>9.440</b>	<b>33</b>		<b>60</b>		<b>11.333</b>
<b>BALEARES</b>	<b>600</b>	<b>123</b>	<b>439</b>				<b>1.162</b>
AVILA							
BURGOS							
LEON							
PALENCIA							
SALAMANCA							
SEGOVIA							
SORIA							
VALLADOLID							
ZAMORA							
<b>CASTILLA Y LEON</b>							
<b>MADRID</b>							
ALBACETE							
CIUDAD REAL							
CUENCA							
GUADALAJARA							
TOLEDO							
<b>CASTILLA LA MANCHA</b>							
ALICANTE	14.053	7.706	9.268	6	231	2	31.267
CASTELLON	6.193	31.079	9		20	194	37.495
VALENCIA	57.482	41.005	32	240	244	323	99.325
<b>C. VALENCIANA</b>	<b>77.728</b>	<b>79.790</b>	<b>9.308</b>	<b>247</b>	<b>495</b>	<b>519</b>	<b>168.087</b>
<b>MURCIA</b>	<b>12.803</b>	<b>5.566</b>	<b>21.380</b>		<b>497</b>	<b>31</b>	<b>40.278</b>
BADAJOS	7	14					21
CACERES							
<b>EXTREMADURA</b>	<b>7</b>	<b>14</b>					<b>21</b>
ALMERIA	4.490	2.553	2.006		139		9.188
CADIZ	1.102	112	18				1.232
CORDOBA	10.078	536					10.614
GRANADA	1.717		416				2.134
HUELVA	11.679	6.477	60				18.216
JAEN							
MALAGA	3.436	400	3.110		31		6.977
SEVILLA	29.376	2.770		101	213	13	32.474
<b>ANDALUCIA</b>	<b>61.878</b>	<b>12.848</b>	<b>5.610</b>	<b>101</b>	<b>383</b>	<b>13</b>	<b>80.835</b>
PALMAS (Las)	432		67				499
Sta.C.TENERIFE	529		79				608
<b>CANARIAS</b>	<b>962</b>		<b>145</b>				<b>1.107</b>
<b>ESPAÑA</b>	<b>155.830</b>	<b>107.783</b>	<b>37.068</b>	<b>348</b>	<b>1.435</b>	<b>563</b>	<b>303.028</b>

## 3.3.11 FRUTALES NO CÍTRICOS. Superficie provincial (ha)

Provincias y CC.AA.	Manzano	Manzano no comercial	Peral	Membri-llero	Nispero	Total Frutales Pepita	Albarico- quero	Cerezo y Guindo	Melocotonero y Nectarinas	Ciruelo	Total frutales Hueso
A CORUÑA	430	1.255	165	13	20	1.882		279	275	164	718
LUGO	107	1.316	128	4		1.555		254	84	44	382
OURENSE	46	501	94	4	0	644		193	98	65	356
PONTEVEDRA	268	354	55	3	6	686		101	105	77	282
<b>GALICIA</b>	<b>851</b>	<b>3.425</b>	<b>441</b>	<b>24</b>	<b>26</b>	<b>4.767</b>		<b>827</b>	<b>562</b>	<b>350</b>	<b>1.738</b>
<b>P.DE ASTURIAS</b>	<b>4.007</b>	<b>119</b>	<b>21</b>			<b>4.147</b>		<b>16</b>	<b>4</b>	<b>1</b>	<b>20</b>
<b>CANTABRIA</b>	<b>74</b>	<b>4</b>	<b>3</b>			<b>81</b>	<b>0</b>		<b>1</b>		<b>1</b>
ALAVA	26	8	25			58		0		1	1
GUIPUZCOA	687	594				1.280		2			2
VIZCAYA	0	70	82			152		2			2
<b>PAIS VASCO</b>	<b>712</b>	<b>671</b>	<b>107</b>			<b>1.491</b>		<b>5</b>		<b>1</b>	<b>5</b>
<b>NAVARRA</b>	<b>303</b>		<b>1.194</b>	<b>2</b>		<b>1.499</b>	<b>44</b>	<b>385</b>	<b>465</b>	<b>154</b>	<b>1.047</b>
<b>LA RIOJA</b>	<b>518</b>	<b>97</b>	<b>2.876</b>			<b>3.491</b>	<b>33</b>	<b>282</b>	<b>625</b>	<b>214</b>	<b>1.153</b>
HUESCA	527		918			1.445	395	210	11.037	152	11.794
TERUEL	40	5	16	1	3	64	85	381	980	28	1.474
ZARAGOZA	4.579		5.059	7	2	9.647	2.974	10.590	8.434	1.563	23.561
<b>ARAGON</b>	<b>5.146</b>	<b>5</b>	<b>5.994</b>	<b>7</b>	<b>5</b>	<b>11.157</b>	<b>3.454</b>	<b>11.181</b>	<b>20.451</b>	<b>1.742</b>	<b>36.829</b>
BARCELONA	104	15	90		1	210	10	1.488	389	191	2.078
GIRONA	2.396		49	0		2.445	46	186	21	11	263
LLEIDA	7.912		8.122	56		16.091	355	260	20.168	136	20.919
TARRAGONA	296		281	22	10	610	425	1.539	1.212	362	3.540
<b>CATALUÑA</b>	<b>10.707</b>	<b>15</b>	<b>8.543</b>	<b>79</b>	<b>11</b>	<b>19.355</b>	<b>836</b>	<b>3.473</b>	<b>21.791</b>	<b>701</b>	<b>26.800</b>
<b>BALEARES</b>	<b>35</b>		<b>31</b>		<b>4</b>	<b>70</b>	<b>597</b>	<b>2</b>	<b>7</b>	<b>49</b>	<b>656</b>
AVILA	611	45	131			786		438	29		467
BURGOS	343	15	4			362		50		9	60
LEON	795	144	904	69		1.912		487		11	498
PALENCIA	8		103			111					
SALAMANCA	24	29	4			56		271		81	352
SEGOVIA								5		5	10
SORIA	2.088	12				2.100	4				4
VALLADOLID		15	2	2		19		6	2	8	16
ZAMORA	135	20	16			172	1	92		29	122
<b>CASTILLA Y LEON</b>	<b>4.004</b>	<b>280</b>	<b>1.164</b>	<b>72</b>		<b>5.519</b>	<b>5</b>	<b>1.350</b>	<b>31</b>	<b>143</b>	<b>1.529</b>
<b>MADRID</b>	<b>11</b>					<b>11</b>				<b>115</b>	<b>115</b>
ALBACETE	220		8		6	234	1.659		719	252	2.629
CIUDAD REAL									152		152
CUENCA	25	19	17			62	4	63	3	245	315
GUADALAJARA	5	13	13			32		17		4	21
TOLEDO			20			20		28	13	889	930
<b>CASTILLA LA MANCHA</b>	<b>250</b>	<b>33</b>	<b>58</b>		<b>6</b>	<b>347</b>	<b>1.663</b>	<b>109</b>	<b>886</b>	<b>1.389</b>	<b>4.047</b>
ALICANTE	701	5	66	176	1.054	2.002	290	2.282	486	232	3.290
CASTELLON	59	8	69	5	81	222	127	389	254	44	813
VALENCIA	112	5	196		43	356	4.007	90	4.656	2.032	10.785
<b>C. VALENCIANA</b>	<b>872</b>	<b>18</b>	<b>332</b>	<b>180</b>	<b>1.178</b>	<b>2.580</b>	<b>4.423</b>	<b>2.762</b>	<b>5.396</b>	<b>2.307</b>	<b>14.888</b>
<b>MURCIA</b>	<b>10</b>		<b>1.189</b>		<b>1</b>	<b>1.200</b>	<b>9.259</b>	<b>180</b>	<b>17.913</b>	<b>1.329</b>	<b>28.681</b>
BADAJOS	0		614	0		615	61	4	6.347	2.569	8.982
CACERES			55			55	3	9.527	220	696	10.447
<b>EXTREMADURA</b>	<b>0</b>		<b>669</b>	<b>0</b>		<b>670</b>	<b>64</b>	<b>9.532</b>	<b>6.568</b>	<b>3.266</b>	<b>19.429</b>
ALMERIA								7	1	1	10
CADIZ	3	2	4	2		11			5	6	11
CORDOBA		13		781		794		15	56	101	172
GRANADA	300		126	100	481	1.007	4	889	506	60	1.460
HUELVA							3		2.839	771	3.613
JAEN							3	1.035	173	496	1.707
MALAGA	8		96		48	152	117	24	69	14	224
SEVILLA		1	1	1		3	144		3.716	707	4.567
<b>ANDALUCIA</b>	<b>311</b>	<b>16</b>	<b>227</b>	<b>885</b>	<b>529</b>	<b>1.968</b>	<b>272</b>	<b>1.970</b>	<b>7.366</b>	<b>2.156</b>	<b>11.764</b>
PALMAS (Las)	17		15		27	59	9		10	48	67
Sta.C.TENERIFE	126		45		7	177	17	4	49	122	193
<b>CANARIAS</b>	<b>142</b>		<b>60</b>		<b>34</b>	<b>236</b>	<b>26</b>	<b>4</b>	<b>59</b>	<b>170</b>	<b>259</b>
<b>ESPAÑA</b>	<b>27.956</b>	<b>4.682</b>	<b>22.908</b>	<b>1.250</b>	<b>1.794</b>	<b>58.589</b>	<b>20.676</b>	<b>32.077</b>	<b>82.124</b>	<b>14.086</b>	<b>148.963</b>

## 3.3.11 FRUTALES NO CÍTRICOS. Superficie provincial (ha) (Cont.)

Provincias y CC.AA.	Higuera	Chirimoyo	Aguacate	Platanera	Caqui	Kiwi	Chumbera	Mango	Granado	Piña	Frambueso	Otros frutales carnosos(1)	Total Frutales Carnosos
A CORUÑA	84					164							248
LUGO	25					7							32
OURENSE	11	101				4							115
PONTEVEDRA	11					445							456
<b>GALICIA</b>	130	101				621							851
<b>P.DE ASTURIAS</b>						5					4		9
<b>CANTABRIA</b>	3												3
ALAVA													
GUIPUZCOA						0							0
VIZCAYA													
<b>PAIS VASCO</b>						0							0
<b>NAVARRA</b>													
<b>LA RIOJA</b>					2	3							6
HUESCA	148				45								193
TERUEL	2												2
ZARAGOZA	42								5				47
<b>ARAGON</b>	192				45				5				242
BARCELONA	48												48
GIRONA	6								0				6
LLEIDA	72				15	4							90
TARRAGONA	15		29			10			1				56
<b>CATALUÑA</b>	141		29		15	14			2				201
<b>BALEARES</b>	4.173						88				19		4.280
AVILA	256												256
BURGOS													
LEON													
PALENCIA													
SALAMANCA	5												5
SEGOVIA													
SORIA													
VALLADOLID													
ZAMORA													
<b>CASTILLA Y LEON</b>	261												261
<b>MADRID</b>	260												260
ALBACETE	2												2
CIUDAD REAL	6												6
CUENCA													
GUADALAJARA													
TOLEDO	1.569												1.569
<b>CASTILLA LA MANCHA</b>	1.576												1.576
ALICANTE	442		77		8		192		3.020				3.738
CASTELLON	21				70				55				146
VALENCIA	45		88		9.502	262			207				10.104
<b>C. VALENCIANA</b>	508		165		9.580	262	192		3.281				13.989
<b>MURCIA</b>	76				14		41		243				374
BADAJOS	7.066				113		10						7.189
CACERES	4.368					10	15				54		4.446
<b>EXTREMADURA</b>	11.434				113	10	25				54		11.635
ALMERIA									30				30
CADIZ	41		92				21		2				155
CORDOBA	3								10				13
GRANADA	1.158	2.310	3.989		36			573	15		8		8.088
HUELVA	772				647			20	3		652		2.093
JAEN	3				31				1				35
MALAGA	129	55	8.852				23	2.387	90				11.536
SEVILLA	11				550								561
<b>ANDALUCIA</b>	2.115	2.365	12.933		1.263		44	2.980	150		661		22.511
PALMAS (Las)	142		27	505			66	24		33		7	804
Sta.C.TENERIFE	14		1.007	6.636		16	38	277				11	8.000
<b>CANARIAS</b>	156		1.034	7.141		16	105	301		33		18	8.804
<b>ESPAÑA</b>	<b>21.025</b>	<b>2.466</b>	<b>14.161</b>	<b>7.141</b>	<b>11.034</b>	<b>931</b>	<b>495</b>	<b>3.281</b>	<b>3.681</b>	<b>33</b>	<b>737</b>	<b>18</b>	<b>65.003</b>

(1) Papaya

3.3.11 FRUTALES NO CÍTRICOS. Superficie provincial (ha) (Cont.)

Provincias y CC.AA.	Almendro	Almendro abandonado	Almendro no comercial	Nogal Fruto	Castaño	Avellano	Pistacho	Total Frutos secos	Otros Frutales No cítricos(1)	Total Frutales No cítricos
A CORUÑA				238	1.863		2	2.103		4.950
LUGO				238	2.685		1	2.924	14	4.907
OURENSE				147	5.528		10	5.685	16	6.816
PONTEVEDRA				26	610		1	637	1	2.063
<b>GALICIA</b>				649	10.687		12	11.349	31	18.736
<b>P.DE ASTURIAS</b>				177		2	7	186	35	4.397
<b>CANTABRIA</b>				15			1	16		102
ALAVA	11		143	85			43	282		341
GUIPUZCOA				346				346		1.629
VIZCAYA				15			1	16		170
<b>PAIS VASCO</b>	11		143	447			43	644		2.140
<b>NAVARRA</b>	1.932	994		282			5	3.212	12	5.771
<b>LA RIOJA</b>	10.702	3.099	1	725			9	14.536		19.185
HUESCA	14.284	2.145	2	64				16.495		29.927
TERUEL	26.274	2.723	40	196			15	29.248		30.789
ZARAGOZA	37.595	7.831	23	177				45.625		78.881
<b>ARAGON</b>	78.153	12.699	65	436			15	91.369		139.596
BARCELONA	812	831	40	28			33	1.744		4.080
GIRONA	4	10		5			2.217	2.235		4.950
LLEIDA	20.839	3.794	141	925			59	25.838		62.939
TARRAGONA	17.947	11.981	49	131			13.391	43.517	140	47.862
<b>CATALUÑA</b>	39.603	16.616	230	1.088			15.700	73.334	140	119.830
<b>BALEARES</b>	23.467	6.218	11.051	95				40.832	163	46.000
AVILA	4			4				35		1.545
BURGOS	196	172	15	856			10	1.250		1.671
LEON	11		0	364	1.679		21	2.074	1.235	5.719
PALENCIA	4	72						76		187
SALAMANCA	662	8		8				678		1.091
SEGOVIA	5	25		66				97		107
SORIA	1.318	72	18	18				1.425		3.529
VALLADOLID	46	183	6	195			4	434		469
ZAMORA	391	45	25	4	802			1.267	38	1.599
<b>CASTILLA Y LEON</b>	2.637	576	65	1.515	2.481		34	7.336	1.272	15.917
<b>MADRID</b>	521	259	40	59				879		1.266
ALBACETE	30.174	2.536	49	1.752			1.052	35.563	12	38.440
CIUDAD REAL	8.076	604	76	48				9.358	7	9.523
CUENCA	17.136	1.939	100	860				20.435	152	20.963
GUADALAJARA	717	360	11	197				1.284		1.337
TOLEDO	9.337	404	982	299				12.035	6	14.559
<b>CASTILLA LA MANCHA</b>	65.440	5.843	1.217	3.157				78.675	175	84.821
ALICANTE	26.290	4.295	74	125				30.783	251	40.064
CASTELLON	33.857	5.800	951	193			1.368	42.170	9	43.361
VALENCIA	33.364	5.677	711	585			141	40.563	30	61.838
<b>C. VALENCIANA</b>	93.511	15.772	1.736	902			1.510	113.516	290	145.262
<b>MURCIA</b>	105.476	6.850	794	287				113.408	8	143.671
BADAJOZ	1.729	531	753	792				3.805	26	20.617
CACERES	263	25		100	2.322			2.710		17.658
<b>EXTREMADURA</b>	1.993	555	753	892	2.322			6.515	26	38.275
ALMERIA	42.332	4.043	897				23	47.295	6	47.341
CADIZ	373	2	3					378	2	557
CORDOBA	365	601	24	87				1.130		2.109
GRANADA	72.698	9.878	789	856	53		44	84.317	19	94.892
HUELVA	1.738	158	34	50	3.908			5.887	328	11.922
JAEN	4.294	888		22				5.204	28	6.974
MALAGA	21.197	4.314	4.778	315	1.958		281	32.843	8	44.763
SEVILLA	1.842	13			57			1.911	7	7.049
<b>ANDALUCIA</b>	144.837	19.897	6.525	1.331	5.975		401	178.966	398	215.608
PALMAS (Las)		14		12	12			38	25	994
Sta.C.TENERIFE	416	80		1	336			833		9.203
<b>CANARIAS</b>	416	94		13	348			872	25	10.197
<b>ESPAÑA</b>	<b>568.700</b>	<b>89.473</b>	<b>22.619</b>	<b>12.070</b>	<b>21.815</b>	<b>17.337</b>	<b>3.629</b>	<b>735.643</b>	<b>2.576</b>	<b>1.010.774</b>

(1) Datilera, arándano, grosella, azufaifo

## 3.3.12 VIÑEDO. Superficie provincial (ha)

Provincias y CC.AA.	Viñedo Uva de Mesa	Viñedo Uva de Mesa blanca sin semilla	Viñedo Uva de Mesa blanca con semilla	Viñedo Uva de Mesa roja sin semilla	Viñedo Uva de Mesa roja con semilla	Viñedo Uva de Transformación	Total Viñedo
A CORUÑA						2.396	2.396
LUGO						2.000	2.000
OURENSE						8.915	8.915
PONTEVEDRA						12.782	12.782
<b>GALICIA</b>						26.092	26.092
<b>P.DE ASTURIAS</b>						1	1
<b>CANTABRIA</b>						14	14
ALAVA						12.159	12.159
GUIPUZCOA						1.185	1.185
VIZCAYA						64	64
<b>PAIS VASCO</b>						13.407	13.407
<b>NAVARRA</b>						19.639	19.639
<b>LA RIOJA</b>						49.072	49.072
HUESCA						5.697	5.697
TERUEL						2.844	2.844
ZARAGOZA						28.939	28.939
<b>ARAGON</b>						37.481	37.481
BARCELONA						23.605	23.605
GIRONA						2.823	2.823
LLEIDA		1				4.834	4.835
TARRAGONA						22.327	22.327
<b>CATALUÑA</b>		1				53.590	53.591
<b>BALEARES</b>	19		3			2.831	2.853
AVILA						3.305	3.305
BURGOS						17.330	17.330
LEON						5.474	5.474
PALENCIA						590	590
SALAMANCA						2.065	2.065
SEGOVIA						2.234	2.234
SORIA						608	608
VALLADOLID						17.090	17.090
ZAMORA						14.772	14.772
<b>CASTILLA Y LEON</b>						63.468	63.468
<b>MADRID</b>						10.817	10.817
ALBACETE						92.673	92.673
CIUDAD REAL						162.354	162.354
CUENCA						99.344	99.344
GUADALAJARA						1.515	1.515
TOLEDO						107.752	107.752
<b>CASTILLA LA MANCHA</b>						463.639	463.639
ALICANTE		67	5.153	115	430	9.013	14.778
CASTELLON		10	6			907	922
VALENCIA		141	191		25	58.074	58.432
<b>C. VALENCIANA</b>		218	5.349	115	456	67.994	74.132
<b>MURCIA</b>	194	848	1.065	1.536	599	26.054	30.296
BADAJOS						78.644	78.644
CACERES						5.452	5.452
<b>EXTREMADURA</b>						84.096	84.096
ALMERIA			24		111	716	851
CADIZ		3	3			5.380	5.385
CORDOBA						5.575	5.575
GRANADA				400		4.516	4.916
HUELVA						2.169	2.169
JAEN						188	188
MALAGA			39			4.499	4.537
SEVILLA			1.257		1.162	2.217	4.636
<b>ANDALUCIA</b>		3	1.323	400	1.273	25.259	28.258
PALMAS (Las)						1.556	1.556
Sta.C.TENERIFE						6.683	6.683
<b>CANARIAS</b>						8.239	8.239
<b>ESPAÑA</b>	<b>213</b>	<b>1.069</b>	<b>7.740</b>	<b>2.052</b>	<b>2.327</b>	<b>951.693</b>	<b>965.094</b>

3.3.13 OLIVAR. Superficie provincial (ha)

Provincias y CC.AA.	Olivar Aceituna de Mesa	Olivar de Doble Aptitud (mesa y almazara)	Olivar Aceituna de Almazara	Total Olivar
A CORUÑA				
LUGO				
OURENSE			4	4
PONTEVEDRA				
<b>GALICIA</b>			4	4
<b>P.DE ASTURIAS</b>				
<b>CANTABRIA</b>				
ALAVA	18		305	323
GUIPUZCOA			1	1
VIZCAYA				
<b>PAIS VASCO</b>	18		306	325
<b>NAVARRA</b>		4	7.590	7.594
<b>LA RIOJA</b>		31	3.436	3.468
HUESCA	7	1	10.075	10.084
TERUEL		1.446	28.113	29.558
ZARAGOZA		1	19.451	19.452
<b>ARAGON</b>	7	1.447	57.639	59.094
BARCELONA		57	2.571	2.629
GIRONA			5.045	5.045
LLEIDA		144	35.337	35.481
TARRAGONA	20	1.478	72.422	73.920
<b>CATALUÑA</b>	20	1.679	115.375	117.074
<b>BALEARES</b>	30	207	8.660	8.898
AVILA			2.650	2.650
BURGOS				
LEON				
PALENCIA				
SALAMANCA			1.648	1.648
SEGOVIA				
SORIA	19			19
VALLADOLID		4	1.542	1.547
ZAMORA	5		385	390
<b>CASTILLA Y LEON</b>	24	4	6.225	6.253
<b>MADRID</b>			28.073	28.073
ALBACETE			37.204	37.204
CIUDAD REAL			181.536	181.536
CUENCA			33.278	33.278
GUADALAJARA			21.018	21.018
TOLEDO			134.299	134.299
<b>CASTILLA LA MANCHA</b>			407.334	407.334
ALICANTE		7	30.410	30.416
CASTELLON	42	7	30.034	30.083
VALENCIA	10		34.325	34.336
<b>C. VALENCIANA</b>	52	13	94.769	94.835
<b>MURCIA</b>		62	29.671	29.734
BADAJOZ			213.664	213.664
CACERES	19.994	510	36.883	57.386
<b>EXTREMADURA</b>	19.994	510	250.547	271.050
ALMERIA			35.235	35.235
CADIZ	31	122	22.170	22.323
CORDOBA	155	36.001	307.092	343.248
GRANADA	60	33	196.253	196.346
HUELVA	5.696	342	20.311	26.349
JAEN	461	113	583.969	584.543
MALAGA		2.688	133.901	136.590
SEVILLA	50.361	28.924	126.299	205.584
<b>ANDALUCIA</b>	56.764	68.224	1.425.230	1.550.218
PALMAS (Las)	26	78		104
Sta.C.TENERIFE	11			11
<b>CANARIAS</b>	37	78		115
<b>ESPAÑA</b>	<b>76.947</b>	<b>72.260</b>	<b>2.434.861</b>	<b>2.584.067</b>



3.3.14 OTROS CULTIVOS LEÑOSOS Y VIVEROS. Superficie provincial (ha)

Provincias y CC.AA.	Algarrobo	Otros cultivos Leñosos	Total Otros cultivos leñosos	Total Viveros
A CORUÑA				298
LUGO				134
OURENSE				62
PONTEVEDRA				90
<b>GALICIA</b>				584
<b>P.DE ASTURIAS</b>				269
<b>CANTABRIA</b>				10
ALAVA				
GUIPUZCOA				1
VIZCAYA				432
<b>PAIS VASCO</b>				433
<b>NAVARRA</b>		29	29	230
<b>LA RIOJA</b>				247
HUESCA				30
TERUEL				49
ZARAGOZA				436
<b>ARAGON</b>				515
BARCELONA	118		118	228
GIRONA	16		16	509
LLEIDA		21	21	241
TARRAGONA	8.324		8.324	846
<b>CATALUÑA</b>	8.458	21	8.478	1.824
<b>BALEARES</b>	14.818	24	14.842	205
AVILA				57
BURGOS				
LEON				92
PALENCIA				
SALAMANCA		18	18	40
SEGOVIA				1.024
SORIA				
VALLADOLID				275
ZAMORA				13
<b>CASTILLA Y LEON</b>		18	18	1.501
<b>MADRID</b>				3
ALBACETE				62
CIUDAD REAL	21		21	
CUENCA		33	33	344
GUADALAJARA		427	427	37
TOLEDO		18	18	
<b>CASTILLA LA MANCHA</b>	21	478	499	443
ALICANTE	963	14	977	3.283
CASTELLON	6.720	24	6.744	1.597
VALENCIA	9.611	9	9.620	3.356
<b>C. VALENCIANA</b>	17.295	47	17.341	8.236
<b>MURCIA</b>	2.088	1	2.089	849
BADAJOZ				155
CACERES				484
<b>EXTREMADURA</b>				639
ALMERIA	424	102	526	723
CADIZ	2.084	3	2.088	38
CORDOBA	25	16	41	192
GRANADA	80		80	148
HUELVA				
JAEN		60	60	86
MALAGA	514	1	514	826
SEVILLA	84		84	491
<b>ANDALUCIA</b>	3.210	182	3.392	2.504
PALMAS (Las)				4
Sta.C.TENERIFE				214
<b>CANARIAS</b>				218
<b>ESPAÑA</b>	<b>45.890</b>	<b>801</b>	<b>46.691</b>	<b>18.710</b>

### **3.4.- Distribución de superficies por sistema de cultivo: secano y regadío.**

Se incluye aquí la distribución de la superficie de cada cultivo según el sistema de explotación: secano o regadío. El detalle de cultivos en invernadero y huertos familiares puede verse en el epígrafe anterior.

Los resultados están referidos a las Comunidades Autónomas, puesto que la consistencia para ámbitos territoriales menores puede no ser suficiente. Al disponerse de datos sobre la composición de las principales asociaciones de cultivos ha podido calcularse la superficie dedicada a cada cultivo, resultante de prorratear la superficie total de la asociación por el porcentaje de participación de cada uno de los cultivos que la integran.

### 3.4.1 CULTIVOS EN SECANO. Distribución por Comunidades Autónomas (ha)

CULTIVOS	ESPAÑA	GALICIA	P.DE ASTURIAS	CANTABRIA	PAIS VASCO	NAVARRA	LA RIOJA	ARAGON	CATALUÑA
Trigo duro	414.656					2.772		97.061	9
Trigo blando	1.598.350	14.591	6	473	25.555	50.427	32.461	122.222	76.732
Cebada 2 carreras	2.462.457	397		1	15.026	86.986	14.436	398.985	167.404
Cebada 6 carreras	292.227						165	17.023	5.313
Avena	392.791	183			6.254	8.464	73	30.891	6.216
Centeno	159.310	6.423	5				903	18.306	231
Triticale	121.088					73	2.532	9.740	5.618
Mezcla de cereales	30.414	29						1.546	399
Maiz	23.659	15.525	580	48	387	809	203	1.141	574
Sorgo	3.233								166
Otros cereales grano	107								
<b>TOTAL CEREALES GRANO</b>	<b>5.498.293</b>	<b>37.147</b>	<b>591</b>	<b>522</b>	<b>47.222</b>	<b>149.530</b>	<b>50.772</b>	<b>696.916</b>	<b>262.661</b>
Judías secas	1.407	683	375	27	235				
Habas secas	7.384				997	168			351
Lentejas	29.405								
Garbanzos	24.008	2							250
Guisantes secos	94.165				275	2.694	145	16.545	793
Veza	56.164					496	129	9.670	240
Altramuz	1.608								
Algarrobas	897								
Yeros	56.641							9.400	
O. leguminosas grano	2.883	6							
<b>TOTAL LEGUMINOSAS GRANO</b>	<b>274.563</b>	<b>690</b>	<b>375</b>	<b>27</b>	<b>1.507</b>	<b>3.358</b>	<b>274</b>	<b>35.615</b>	<b>1.634</b>
Patata	13.268	9.707	237	17	1	128	353	27	81
Batata boniato	158								
Chufa	10								
<b>TOTAL TUBERCULOS</b>	<b>13.436</b>	<b>9.707</b>	<b>237</b>	<b>17</b>	<b>1</b>	<b>128</b>	<b>353</b>	<b>27</b>	<b>81</b>
Remolacha azucarera	2.820						51		
Algodon	5.543								
Girasol	800.824			18	1.500	2.993	888	10.027	1.696
Colza	29.501				28	5.908	347	2.270	9.724
Otras oleaginosas	5.264							24	
Tabaco	45								
Tomate industria	715								
Pimiento para pimentón	45								
Condimentos	1.682				1				
Aromaticas	10.650							74	62
O. cultivos indust.	7.037					53	170		
<b>TOTAL CULTIVOS INDUSTRIALES</b>	<b>864.127</b>			<b>18</b>	<b>1.581</b>	<b>8.901</b>	<b>1.455</b>	<b>12.396</b>	<b>11.482</b>
Maiz forrajero	83.514	68.203	8.026	4.228	47			162	2.667
Alfalfa	93.586	52	8	123	144	759	435	24.842	8.536
Veza (veza+avena)	75.810			30		152	157	2.977	603
Otros forrajes	295.328	19	1.245	67		3.095	110	17.252	38.863
Praderas polifitas	181.468	156.324	3.552	276	32	4.540	14	8.065	2.731
Nabo forrajero	8	3		5					
Remolacha forrajera	433	405	14					15	
Coles y berzas forr.	1.622	1.552	21						
O. de escarda forr.	297	282							
<b>TOTAL CULTIVOS FORRAJEROS</b>	<b>732.068</b>	<b>226.840</b>	<b>12.865</b>	<b>4.728</b>	<b>223</b>	<b>8.547</b>	<b>716</b>	<b>53.312</b>	<b>53.401</b>
Acelga	30	14							
Col repollo	316	300							
Col brócoli	123								
Esparrago	1.101					254	2		
Espinaca	11								
Lechuga	143	90							
Lombarda	2								
Tomate	310	112	0				1		23
Sandía	104								
Melon	2.040						39		66
Calabaza	210							7	
Calabacin	39	17					2		7
Pepino	99						4		
Berenjena	17								
Pimiento	338	142			73		6		
Puerro	25	25							
Alcachofa	469						243		
Coliflor	35	1					4		17
Ajo	957	16							
Cebolla	611	263							3
Zanahoria	26	22							
Maíz dulce	383			1					
Judías verdes	284	239		10	1		15		
Grelo	109	109							
Guisantes verdes	1.516	36				611	284	22	
Habas verdes	128								0
Fresa-freson	279	6							
Huerta vacía	7.240	216	86		1	39	59	50	173
Champiñón	118						118		
Otras hortalizas	121	32							
<b>TOTAL HORTALIZAS EN CAMPO</b>	<b>17.184</b>	<b>1.641</b>	<b>86</b>	<b>10</b>	<b>74</b>	<b>905</b>	<b>778</b>	<b>79</b>	<b>289</b>
Flores y ornament.	440	66			2				
<b>TOTAL CULTIVOS HERBACEOS</b>	<b>7.400.110</b>	<b>276.092</b>	<b>14.155</b>	<b>5.323</b>	<b>50.610</b>	<b>171.368</b>	<b>54.348</b>	<b>798.345</b>	<b>329.548</b>
<b>BARBECHO</b>	<b>2.703.939</b>	<b>18.425</b>	<b>913</b>	<b>681</b>	<b>3.750</b>	<b>42.600</b>	<b>12.667</b>	<b>427.889</b>	<b>34.289</b>
<b>TIERRAS DE LABOR</b>	<b>10.104.049</b>	<b>294.517</b>	<b>15.068</b>	<b>6.004</b>	<b>54.360</b>	<b>213.968</b>	<b>67.015</b>	<b>1.226.234</b>	<b>363.837</b>

3.4.1 CULTIVOS EN SECANO. Distribución por Comunidades Autónomas (ha) (Cont.)

CULTIVOS	BALEARES	CASTILLA-LEON	MADRID	CASTILLA LA MANCHA	C.VALENCIANA	R.DE MURCIA	EXTREMADURA	ANDALUCIA	CANARIAS
Trigo duro		10.131		14.164	1.271	2.003	10.615	276.631	
Trigo blando	4.107	785.698	24.946	266.012	3.295	6.586	47.675	137.509	56
Cebada 2 carreras	7.075	828.726	47.291	766.254	16.854	14.911	36.878	61.226	7
Cebada 6 carreras	7.328	66.158	114	115.083	2.118	26.591	3.587	48.747	
Avena	8.656	65.742	2.712	120.233	4.854	12.493	69.001	57.019	
Centeno		104.139	879	27.415	43	527	107	332	
Triticale	1.155	9.756	970	46.204			15.498	29.544	
Mezcla de cereales	77	2.210	1.355	3.444	448		4.766	16.139	
Maiz	4	606		94		84	972	2.574	61
Sorgo							300	2.768	
Otros cereales grano								107	
<b>TOTAL CEREALES GRANO</b>	<b>28.400</b>	<b>1.873.165</b>	<b>78.267</b>	<b>1.358.904</b>	<b>28.884</b>	<b>63.194</b>	<b>189.399</b>	<b>632.595</b>	<b>124</b>
Judias secas		74							12
Habas secas	788	176					1.507	3.398	
Lentejas		4.990	262	24.151					3
Garbanzos	341	5.441	410	2.895			4.334	10.301	34
Guisantes secos	143	35.076	413	28.615			5.333	4.114	19
Veza		30.477	169	9.803	1.033		76	4.070	
Altramuz		1.477		93				39	
Algarrobas		865			33				
Yeros		3.343	538	39.117	227		66	3.950	
O. leguminosas grano	1.067	1.648		98			62		3
<b>TOTAL LEGUMINOSAS GRANO</b>	<b>2.339</b>	<b>83.567</b>	<b>1.793</b>	<b>104.772</b>	<b>1.293</b>		<b>11.377</b>	<b>25.872</b>	<b>70</b>
Patata	41	1.154	54	71	2		3	124	1.266
Batata boniato									158
Chufa					10				
<b>TOTAL TUBERCULOS</b>	<b>41</b>	<b>1.154</b>	<b>54</b>	<b>71</b>	<b>12</b>		<b>3</b>	<b>124</b>	<b>1.424</b>
Remolacha azucarera		1.163						1.607	
Algodon								5.543	
Girasol		280.369	646	182.276	2.828	75	13.590	303.918	
Colza		9.922		461				842	
Otras oleaginosas		2.158		3.082					
Tabaco							35	10	
Tomate industria				42				673	
Pimiento para pimentón							45		
Condimentos		141						1.541	
Aromaticas		910		6.234	241	174		2.955	
O. cultivos indust.		674		769				5.370	
<b>TOTAL CULTIVOS INDUSTRIALES</b>		<b>295.337</b>	<b>646</b>	<b>192.865</b>	<b>3.069</b>	<b>249</b>	<b>13.670</b>	<b>322.460</b>	
Maiz forrajero	10	85		36	9			40	
Alfalfa	29	57.662	60	656	150		74	15	41
Veza (veza+avena)	87	44.009		2.109	310	180	23.062	2.135	
Otros forrajes	23.687	101.920	873	38.999	766	62	24.260	43.818	292
Praderas polifitas		2.583		717	207		1.395	1.034	
Nabo forrajero									
Remolacha forrajera									
Coles y berzas forr.		50							
O. de escarda forr.								15	
<b>TOTAL CULTIVOS FORRAJEROS</b>	<b>23.813</b>	<b>206.310</b>	<b>934</b>	<b>42.516</b>	<b>1.442</b>	<b>242</b>	<b>48.790</b>	<b>47.057</b>	<b>333</b>
Acelga		1		14	1				
Col repollo									16
Col brócoli					123				
Esparrago		70	189	4			12	569	
Espinaca		1			10				
Lechuga					10			42	
Lombarda					2				
Tomate	3	3		25	120		4	14	5
Sandia	2	3			4	39	24	32	
Melon	37	68		1.178	46	278	18	310	
Calabaza					62			60	81
Calabacin					13				
Pepino							95		
Berenjena					10	7			
Pimiento	2			3	6	2		101	2
Puerro									
Alcachofa					79	120		26	
Coliflor					13				
Ajo		7	264	404	43		26	198	
Cebolla		22		182				26	116
Zanahoria		4							
Maíz dulce					10				372
Judias verdes		3			4				12
Grelo									
Guisantes verdes		145		7			410		
Habas verdes		40		20				59	9
Fresa-freson		266						7	
Huerta vacía	275	153	101	111	3.227	2.138		96	516
Champiñón									
Otras hortalizas				56		20		11	2
<b>TOTAL HORTALIZAS EN CAMPO</b>	<b>319</b>	<b>784</b>	<b>555</b>	<b>2.002</b>	<b>3.784</b>	<b>2.604</b>	<b>590</b>	<b>1.552</b>	<b>1.132</b>
Flores y ornament.	2	254			8			95	13
<b>TOTAL CULTIVOS HERBACEOS</b>	<b>54.914</b>	<b>2.460.571</b>	<b>82.248</b>	<b>1.701.131</b>	<b>38.491</b>	<b>66.289</b>	<b>263.828</b>	<b>1.029.755</b>	<b>3.096</b>
<b>BARBECHO</b>	<b>28.817</b>	<b>604.802</b>	<b>65.125</b>	<b>800.253</b>	<b>42.661</b>	<b>79.720</b>	<b>259.662</b>	<b>273.352</b>	<b>8.333</b>
<b>TIERRAS DE LABOR</b>	<b>83.731</b>	<b>3.065.373</b>	<b>147.373</b>	<b>2.501.384</b>	<b>81.152</b>	<b>146.009</b>	<b>523.490</b>	<b>1.303.108</b>	<b>11.429</b>

3.4.1 CULTIVOS EN SECANO. Distribución por Comunidades Autónomas (ha) (Cont.)

CULTIVOS	ESPAÑA	GALICIA	P.DE ASTURIAS	CANTABRIA	PAIS VASCO	NAVARRA	LA RIOJA	ARAGON	CATALUÑA
Naranja	9.055	51							162
Mandarino	6.764								932
Limonero	3.579	139			12				19
Pomelo	49								
Naranja amargo	6								
Otros cítricos	27								
<b>TOTAL CÍTRICOS</b>	<b>19.482</b>	<b>190</b>			<b>12</b>				<b>1.113</b>
Manzano	8.514	835	4.007	74	709	49	54	503	98
Manzano no comercial	4.483	3.381	119	4	661		64	4	15
Peral	2.465	438	21	3	25	79	154	1.021	229
Membrillero	340	24				2		7	18
Nispero	297	26						5	
Albaricoquero	2.913			0		11		214	87
Cerezo y guindo	20.902	824	16		5	374	83	5.180	2.027
Melocotonero,nect.	4.739	553	4	1		54	68	852	634
Ciruelo	3.277	348	1		1	17	37	218	55
Higuera	18.942	127		3				29	21
Chirimoyo	4								
Aguacate	1.234								
Caqui	298								
Platanera	24								
Kiwi	615	610	5		0				
Chumbera	495								
Mango	330								
Granado	432								0
Almendro	529.882				11	1.712	10.534	70.723	35.080
Almendro abandonado	89.473					994	3.099	12.699	16.616
Almendro no comercial	21.959				143		1	65	230
Nogal fruto	6.975	648	177	15	447	276	485	201	411
Avellano	9.970	12	7	1	43	5	7	15	8.336
Castaño de fruto	21.696	10.671	2						
Pistacho	2.586								80
Otros frutales	1.855	21	27						124
<b>TOTAL FRUTALES NO CÍTRICOS</b>	<b>754.699</b>	<b>18.520</b>	<b>4.386</b>	<b>102</b>	<b>2.044</b>	<b>3.574</b>	<b>14.585</b>	<b>91.736</b>	<b>64.061</b>
Uva de mesa	5								
Uva de mesa blanca sin semilla	138								
Uva de mesa blanca con semilla	2.661								
Uva de mesa roja con semilla	1.150								
Uva transformación	619.274	25.730	1	14	11.744	7.720	25.562	27.261	45.300
<b>TOTAL VIÑEDO</b>	<b>623.229</b>	<b>25.730</b>	<b>1</b>	<b>14</b>	<b>11.744</b>	<b>7.720</b>	<b>25.562</b>	<b>27.261</b>	<b>45.300</b>
Aceituna de mesa	41.251				18				20
Aceituna doble aptitud	48.122						31	1.308	1.431
Aceituna almazara	1.755.520	4			190	2.808	1.583	46.662	92.976
<b>TOTAL OLIVAR</b>	<b>1.844.894</b>	<b>4</b>			<b>208</b>	<b>2.808</b>	<b>1.615</b>	<b>47.970</b>	<b>94.426</b>
Algarrobo	44.636								7.674
O. cultivos leñosos	731					29			21
<b>TOTAL OTROS CULTIVOS LEÑOSOS</b>	<b>45.368</b>					<b>29</b>			<b>7.695</b>
<b>Viveros</b>	<b>4.693</b>	<b>478</b>	<b>269</b>	<b>10</b>	<b>433</b>		<b>1</b>	<b>120</b>	<b>472</b>
<b>TOTAL CULTIVOS LEÑOSOS</b>	<b>3.292.364</b>	<b>44.922</b>	<b>4.656</b>	<b>125</b>	<b>14.440</b>	<b>14.132</b>	<b>41.762</b>	<b>167.087</b>	<b>213.068</b>
<b>TOTAL HUERTOS FAMILIARES</b>	<b>44.286</b>	<b>17.974</b>	<b>2.846</b>	<b>502</b>	<b>2.336</b>	<b>860</b>	<b>341</b>	<b>613</b>	<b>1.981</b>
<b>TOTAL TIERRAS DE CULTIVO</b>	<b>13.440.699</b>	<b>357.413</b>	<b>22.570</b>	<b>6.631</b>	<b>71.136</b>	<b>228.959</b>	<b>109.118</b>	<b>1.393.934</b>	<b>578.886</b>

3.4.1 CULTIVOS EN SECANO. Distribución por Comunidades Autónomas (ha) (Cont.)

CULTIVOS	BALEARES	CASTILLA-LEON	MADRID	CASTILLA LA MANCHA	C.VALENCIANA	R.DE MURCIA	EXTREMADURA	ANDALUCIA	CANARIAS
Naranja	293				3.989	563	6	3.703	288
Mandarino	71				5.548	69	14	130	
Limonero	46				1.017	1.353		956	39
Pomelo					20			29	
Naranja amargo					6				
Otros cítricos					27				
<b>TOTAL CÍTRICOS</b>	<b>410</b>				<b>10.607</b>	<b>1.985</b>	<b>20</b>	<b>4.819</b>	<b>327</b>
Manzano	35	1.726		37	295			35	56
Manzano no comercial		190		23	7			15	
Peral	31	223		48	102	11	35	11	34
Membrillero		2			105			181	
Nispero	4			6	205			20	31
Albaricoquero	553	5		15	1.279	736	1		10
Cerezo y guindo	1	1.281		81	1.284		7.998	1.750	
Melocotonero,nect.	2	15		16	1.056	383	571	522	8
Ciruelo	27	143		570	1.417	55	228	122	39
Higuera	4.138	261	260	1.270	113	40	10.576	1.956	147
Chirimoyo								4	
Aguacate					4			1.100	130
Caqui					121			177	
Platanera									24
Kiwi									
Chumbera	88				192	41	25	44	105
Mango								330	
Granado					360	11		61	
Almendra	21.632	2.549	521	59.469	88.618	98.543	1.205	138.873	413
Almendra abandonada	6.218	576	259	5.843	15.772	6.850	555	19.897	94
Almendra no comercial	11.029	65	40	1.213	1.630	762	753	6.029	
Nogal fruto	95	716	59	2.371	523	9		529	12
Avellano		34			1.509				
Castaño de fruto		2.480					2.252	5.944	348
Pistacho				2.127				378	
Otros frutales	163	1.272		168	8		26	19	25
<b>TOTAL FRUTALES NO CÍTRICOS</b>	<b>44.015</b>	<b>11.539</b>	<b>1.139</b>	<b>73.257</b>	<b>114.600</b>	<b>107.442</b>	<b>24.225</b>	<b>177.998</b>	<b>1.477</b>
Uva de mesa	5								
Uva de mesa blanca sin semilla					130	5		3	
Uva de mesa blanca con semilla	3				1.397	17		1.244	
Uva de mesa roja con semilla					352			798	
Uva transformación	1.326	44.907	9.630	259.666	50.945	19.515	62.397	22.408	5.149
<b>TOTAL VIÑEDO</b>	<b>1.333</b>	<b>44.907</b>	<b>9.630</b>	<b>259.666</b>	<b>52.824</b>	<b>19.537</b>	<b>62.397</b>	<b>24.453</b>	<b>5.149</b>
Aceituna de mesa	22	19			35		18.895	22.234	9
Aceituna doble aptitud	27	4			7		510	44.773	32
Aceituna almazara	6.364	5.175	27.582	359.667	80.112	20.321	209.065	903.012	
<b>TOTAL OLIVAR</b>	<b>6.413</b>	<b>5.198</b>	<b>27.582</b>	<b>359.667</b>	<b>80.153</b>	<b>20.321</b>	<b>228.469</b>	<b>970.019</b>	<b>40</b>
Algarrobo	14.600			21	17.135	2.003		3.203	
O. cultivos leñosos	24			478	21	0		158	
<b>TOTAL OTROS CULTIVOS LEÑOSOS</b>	<b>14.624</b>			<b>499</b>	<b>17.156</b>	<b>2.003</b>		<b>3.361</b>	
<b>Viveros</b>	<b>192</b>	<b>242</b>	<b>3</b>	<b>381</b>	<b>1.207</b>	<b>19</b>	<b>222</b>	<b>487</b>	<b>158</b>
<b>TOTAL CULTIVOS LEÑOSOS</b>	<b>66.988</b>	<b>61.885</b>	<b>38.354</b>	<b>693.471</b>	<b>276.547</b>	<b>151.308</b>	<b>315.332</b>	<b>1.181.136</b>	<b>7.151</b>
<b>TOTAL HUERTOS FAMILIARES</b>	<b>2.512</b>	<b>4.743</b>	<b>24</b>	<b>1.469</b>	<b>2.739</b>	<b>391</b>	<b>2.402</b>	<b>1.845</b>	<b>707</b>
<b>TOTAL TIERRAS DE CULTIVO</b>	<b>153.231</b>	<b>3.132.001</b>	<b>185.751</b>	<b>3.196.324</b>	<b>360.438</b>	<b>297.708</b>	<b>841.224</b>	<b>2.486.089</b>	<b>19.287</b>

3.4.2 CULTIVOS EN REGADÍO O INVERNADERO. Distribución por Comunidades Autónomas (ha)

CULTIVOS	ESPAÑA	GALICIA	P.DE ASTURIAS	CANTABRIA	PAIS VASCO	NAVARRA	LA RIOJA	ARAGON	CATALUÑA
Trigo duro	30.933					388	22	9.107	44
Trigo blando	163.380	344				10.154	5.155	28.776	14.861
Cebada 2 carreras	205.557					9.354	3.804	78.268	16.913
Cebada 6 carreras	9.588					27		2.145	262
Avena	10.606					411		723	394
Centeno	3.782	56					38	73	29
Triticale	3.188					30	69	446	202
Mezcla de cereales	251						12	17	
Arroz	113.638					3.721		7.831	20.247
Maiz	447.804	1.379			86	25.067	200	71.495	40.270
Sorgo	4.180							392	221
Otros cereales grano	72							72	
<b>TOTAL CEREALES GRANO</b>	<b>992.980</b>	<b>1.780</b>			<b>86</b>	<b>49.153</b>	<b>9.302</b>	<b>199.345</b>	<b>93.443</b>
Judias secas	2.881	81							
Habas secas	577					28		249	
Lentejas	893								
Garbanzos	721	0							1
Guisantes secos	9.042					150	5	1.881	
Veza	625							352	2
Yeros	847								
O. leguminosas grano	6								
<b>TOTAL LEGUMINOSAS GRANO</b>	<b>15.591</b>	<b>81</b>				<b>178</b>	<b>5</b>	<b>2.482</b>	<b>3</b>
Patata	43.325	3.557	20	307	2.156	50	1.361	861	394
Batata boniato	561								
Chufa	189								
O. tuberculos c.h.	108								
<b>TOTAL TUBERCULOS</b>	<b>44.183</b>	<b>3.557</b>	<b>20</b>	<b>307</b>	<b>2.156</b>	<b>50</b>	<b>1.361</b>	<b>861</b>	<b>394</b>
Remolacha azucarera	33.938				3.854		1.326		
Algodon	61.110								
Girasol	55.026				105	1.135		1.679	559
Soja	534								
Colza	16.042					356		1.015	1.986
Cacahuete	948								
Otras oleaginosas	85								
Tabaco	7.804								
Tomate industria	18.947					658		628	
Lupulo	294								
Pimiento para pimentón	1.091								
Condimentos	218							9	187
Aromaticas	1.273								
O. cultivos indust.	7.178				313				
<b>TOTAL CULTIVOS INDUSTRIALES</b>	<b>204.487</b>				<b>4.272</b>	<b>2.148</b>	<b>1.326</b>	<b>3.331</b>	<b>2.732</b>
Maiz forrajero	7.435	705	2	200	157		3	773	2.777
Alfalfa	156.270	12				7.499	523	72.189	21.973
Veza (veza+avena)	3.992					637	520	280	
Otros forrajes	41.254					411		15.399	9.922
Praderas polifitas	44.885	1.561	304			923	75	2.385	177
Nabo forrajero	10				1				
Remolacha forrajera	125	64							
Coles y berzas forr.	342	342							
O. de escarda forr.	71	57						14	
<b>TOTAL CULTIVOS FORRAJEROS</b>	<b>254.383</b>	<b>2.742</b>	<b>306</b>	<b>200</b>	<b>158</b>	<b>9.470</b>	<b>1.122</b>	<b>91.040</b>	<b>34.848</b>
Acelga	124	13					24		50
Col repollo	1.005	70					33	244	117
Col brocoli	4.392					19	290	53	19
Esparrago	5.817					795	5	13	
Espinaca	206								34
Apio	227						15		56
Lechuga	5.273	71	60			2	4	1	207
Lombarda	12								4
Escarola	22								22
Tomate	5.058	82			1	65	15	84	546
Sandia	8.436							370	33
Melon	21.531							23	12
Calabaza	1.960								191
Calabacin	1.958	8				125	26	3	895
Pepino	608		2				5	3	66
Berenjena	578		1			418			38
Pimiento	3.455	104			1	545	32	146	21
Puerro	1.448	25						297	26
Alcachofa	9.499					911	298	8	444
Coliflor	1.349	2				47	117	18	154
Ajo	25.221	4						15	4
Cebolla	16.477	115				24	4	2.095	770
Remolacha de mesa	813					293			
Zanahoria	5.094	10					33		15
Maíz dulce	2.873					446		46	
Judias verdes	2.403	111				134	87	9	178
Grelo	5	5							
Guisantes verdes	4.814	12				271	1.119	1.784	171
Habas verdes	525					19		75	88
Fresa-freson	3.778	19							2
Huerta vacía	46.873	36	6					35	3.504
Otras hortalizas	1.166	4				495	20	5	62
<b>TOTAL HORTALIZAS EN CAMPO</b>	<b>182.997</b>	<b>691</b>	<b>68</b>		<b>1</b>	<b>4.610</b>	<b>2.126</b>	<b>5.324</b>	<b>7.733</b>
Flores y ornament.	491	1	3		39			22	32
<b>TOTAL CULTIVOS HERBACEOS</b>	<b>1.695.113</b>	<b>8.852</b>	<b>398</b>	<b>507</b>	<b>6.713</b>	<b>65.608</b>	<b>15.242</b>	<b>302.405</b>	<b>139.185</b>
<b>BARBECHO</b>	<b>80.843</b>	<b>187</b>			<b>15</b>	<b>8.766</b>	<b>1.842</b>	<b>10.420</b>	<b>2.413</b>
<b>TIERRAS DE LABOR</b>	<b>1.775.956</b>	<b>9.039</b>	<b>398</b>	<b>507</b>	<b>6.728</b>	<b>74.374</b>	<b>17.083</b>	<b>312.826</b>	<b>141.598</b>

## 3.4.2 CULTIVOS EN REGADÍO O INVERNADERO. Distribución por Comunidades Autónomas (ha) (Cont.)

CULTIVOS	BALEARES	CASTILLA-LEON	MADRID	CASTILLA LA MANCHA	C.VALENCIANA	R.DE MURCIA	EXTREMADURA	ANDALUCIA	CANARIAS
Trigo duro		2.484		713	19	13	714	17.429	0
Trigo blando	107	63.724	879	26.570	885	258	2.884	8.782	
Cebada 2 carreras	145	36.927	2.065	52.182	665	726	1.175	3.331	
Cebada 6 carreras	278	1.814		347	91	749		3.874	
Avena	78	2.104	14	4.001	282	85	420	2.095	
Centeno		1.272		2.081				232	
Triticale		660		1.404			362	15	
Mezcla de cereales		67			20			135	
Arroz					15.793	464	24.099	41.484	
Maiz	845	135.204	10.507	41.778	1.516	59	75.710	43.662	25
Sorgo							2.867	699	
Otros cereales grano									
<b>TOTAL CEREALES GRANO</b>	<b>1.454</b>	<b>244.255</b>	<b>13.466</b>	<b>129.076</b>	<b>19.271</b>	<b>2.353</b>	<b>108.232</b>	<b>121.739</b>	<b>25</b>
Judías secas		2.797							3
Habas secas							167	133	
Lentejas		170		723					
Garbanzos		501		44				175	
Guisantes secos	8	2.061		4.888	48			1	
Veza		249		21					
Yeros	164			682					
O. leguminosas grano					6				
<b>TOTAL LEGUMINOSAS GRANO</b>	<b>172</b>	<b>5.779</b>		<b>6.358</b>	<b>54</b>		<b>167</b>	<b>309</b>	<b>3</b>
Patata	944	20.621	195	3.912	975	1.604	253	4.199	1.916
Batata boniato	2				25			380	154
Chufa					189				
O. tuberculos c.h.								90	18
<b>TOTAL TUBERCULOS</b>	<b>946</b>	<b>20.621</b>	<b>195</b>	<b>3.912</b>	<b>1.189</b>	<b>1.604</b>	<b>253</b>	<b>4.669</b>	<b>2.088</b>
Remolacha azucarera		24.896						3.862	
Algodon								61.110	
Girasol		23.118		3.352	7	5	3.343	21.724	
Soja		50					484		
Colza		8.375		3.846				465	
Cacahuete	5				2		277	665	
Otras oleaginosas				80				4	
Tabaco		93			3		7.331	377	
Tomate industria							14.802	2.859	
Lupulo		294							
Pimiento para pimentón		45				96	950		
Condimentos					10			12	
Aromaticas			14		13	8		1.229	8
O. cultivos indust.				6.808	36	22			
<b>TOTAL CULTIVOS INDUSTRIALES</b>	<b>5</b>	<b>56.869</b>	<b>14</b>	<b>14.086</b>	<b>71</b>	<b>130</b>	<b>27.187</b>	<b>92.307</b>	<b>8</b>
Maiz forrajero		2.377		134	16	151	36	103	
Alfalfa	649	27.304	648	10.468	2.137	518	2.119	10.230	1
Veza (veza+avena)		2.157		261		75	13	50	
Otros forrajes	2.248	5.437		3.923	92	4	2.683	1.104	31
Praderas polifitas		6.056	63	4.496	0		28.147	698	
Nabo forrajero		8			1				
Remolacha forrajera		61							
Coles y berzas forr.									
O. de escarda forr.									
<b>TOTAL CULTIVOS FORRAJEROS</b>	<b>2.897</b>	<b>43.399</b>	<b>711</b>	<b>19.281</b>	<b>2.246</b>	<b>748</b>	<b>32.998</b>	<b>12.185</b>	<b>33</b>
Acelga	9	1	8		9			4	6
Col repollo	1	40	240	16	100			66	78
Col brocoli		44		1.001	450	812		1.675	29
Esparrago			9	2.096			681	2.219	
Espinaca		91			30		50		
Apio						62		94	
Lechuga	18	129		1.831	59	663		2.155	71
Lombarda					7				
Escarola									
Tomate	568	18	136	940	303	88	1.011	1.166	34
Sandia	215	5		825	1.695	2.606	179	2.328	181
Melon	724	18	175	4.819	1.001	12.331	236	2.191	
Calabaza	4	40	21		885	200	5	511	103
Calabacin	294	7	12		118	142	34	281	14
Pepino	110			86	31	61	245		
Berenjena	1	12		11	81	4		12	
Pimiento	142	177	3	764	254	426	469	360	13
Puerro		589	3		55		110	342	
Alcachofa	46	16	24	20	2.932	3.887		911	
Coliflor		287		56	63	192		414	1
Ajo		1.158	648	14.471	54	236	213	8.420	1
Cebolla	112	1.833	97	9.732	481	77	2	1.089	46
Remolacha de mesa					92			427	
Zanahoria		2.896		312	75	272		1.480	2
Maiz dulce				908	15	242		1.121	94
Judías verdes		1.336		11	93	1		410	33
Grelo									
Guisantes verdes	13	461		978	6				
Habas verdes			3	4	4		153	170	9
Fresa-freson	16	1						3.729	10
Huerta vacía	615	34		26	2.579	34.048	4	5.965	21
Otras hortalizas		33			106	72		367	
<b>TOTAL HORTALIZAS EN CAMPO</b>	<b>2.888</b>	<b>9.226</b>	<b>1.378</b>	<b>38.907</b>	<b>11.579</b>	<b>56.420</b>	<b>3.391</b>	<b>37.907</b>	<b>747</b>
Flores y ornament.	17				102	81		123	71
<b>TOTAL CULTIVOS HERBACEOS</b>	<b>8.379</b>	<b>380.150</b>	<b>15.764</b>	<b>211.620</b>	<b>34.512</b>	<b>61.336</b>	<b>172.228</b>	<b>269.240</b>	<b>2.974</b>
<b>BARBECHO</b>	<b>348</b>	<b>5.992</b>	<b>1.677</b>	<b>14.756</b>	<b>6.159</b>	<b>12.775</b>	<b>2.627</b>	<b>12.477</b>	<b>389</b>
<b>TIERRAS DE LABOR</b>	<b>8.727</b>	<b>386.142</b>	<b>17.440</b>	<b>226.376</b>	<b>40.671</b>	<b>74.111</b>	<b>174.856</b>	<b>281.718</b>	<b>3.363</b>



## 3.4.2 CULTIVOS EN REGADÍO O INVERNADERO. Distribución por Comunidades Autónomas (ha) (Cont.)

CULTIVOS	ESPAÑA	GALICIA	P.DE ASTURIAS	CANTABRIA	PAIS VASCO	NAVARRA	LA RIOJA	ARAGON	CATALUÑA
Naranja	146.775	2							1.637
Mandarino	101.018								8.508
Limonero	33.489	2							15
Pomelo	1.386								60
Naranja amargo	342								
Otros cítricos	536								
<b>TOTAL CITRICOS</b>	<b>283.546</b>	<b>5</b>							<b>10.220</b>
Manzano	19.441	16			4	254	465	4.642	10.609
Manzano no comercial	199	44			10		33	1	
Peral	20.442	2			82	1.115	2.722	4.973	8.314
Membrillero	910								61
Nispero	1.497								11
Albaricoquero	17.763					34	33	3.240	749
Cerezo y guindo	11.175	3				11	199	6.002	1.446
Melocotonero,nect.	77.385	8				411	557	19.600	21.157
Ciruelo	10.809	2				136	177	1.524	646
Higuera	2.083	2						163	120
Chirimoyo	2.462	101							
Aguacate	12.927								29
Caqui	10.736						2	45	15
Platanera	7.118								
Kiwi	316	11					3		14
Mango	2.951								
Granado	3.249							5	1
Papaya	18								
Piña	33								
Almendro	38.818					220	168	7.430	4.523
Almendro no comercial	660								
Nogal fruto	5.095	1				5	240	235	677
Avellano	7.367						3		7.364
Castaño de fruto	119	16							
Pistacho	1.043								17
Frambueso	737		4						
Otros frutales	722	10	8			12			16
<b>TOTAL FRUTALES NO CITRICOS</b>	<b>256.075</b>	<b>216</b>	<b>12</b>		<b>96</b>	<b>2.196</b>	<b>4.601</b>	<b>47.860</b>	<b>55.769</b>
Uva de mesa	208								
Uva de mesa blanca sin semilla	931								1
Uva de mesa blanca con semilla	5.079								
Uva de mesa roja sin semilla	2.052								
Uva de mesa roja con semilla	1.177								
Uva transformacion	332.418	362			1.664	11.919	23.510	10.219	8.289
<b>TOTAL VIÑEDO</b>	<b>341.865</b>	<b>362</b>			<b>1.664</b>	<b>11.919</b>	<b>23.510</b>	<b>10.219</b>	<b>8.290</b>
Aceituna de mesa	35.695							7	
Aceituna de doble aptitud	24.137					4		140	249
Aceituna almazara	679.341				116	4.782	1.853	10.977	22.399
<b>TOTAL OLIVAR</b>	<b>739.174</b>				<b>116</b>	<b>4.786</b>	<b>1.853</b>	<b>11.124</b>	<b>22.648</b>
Algarrobo	1.253								784
O. cultivos leñosos	70								
<b>TOTAL OTROS CULTIVOS LEÑOSOS</b>	<b>1.323</b>								<b>784</b>
<b>Viveros</b>	<b>14.016</b>	<b>105</b>			<b>0</b>	<b>230</b>	<b>246</b>	<b>395</b>	<b>1.352</b>
<b>TOTAL CULTIVOS LEÑOSOS</b>	<b>1.636.000</b>	<b>688</b>	<b>12</b>		<b>1.876</b>	<b>19.131</b>	<b>30.210</b>	<b>69.599</b>	<b>99.063</b>
<b>TOTAL HUERTOS FAMILIARES</b>	<b>66.519</b>	<b>7.304</b>	<b>48</b>	<b>24</b>	<b>1.732</b>	<b>2.583</b>	<b>2.380</b>	<b>4.647</b>	<b>7.116</b>
<b>TOTAL TIERRAS DE CULTIVO EN REGADÍO</b>	<b>3.478.475</b>	<b>17.031</b>	<b>458</b>	<b>531</b>	<b>10.336</b>	<b>96.089</b>	<b>49.674</b>	<b>387.072</b>	<b>247.778</b>
<b>TOTAL SUPERFICIE EN INVERNADERO</b>	<b>62.085</b>	<b>473</b>	<b>158</b>	<b>3</b>	<b>299</b>	<b>526</b>	<b>58</b>	<b>227</b>	<b>717</b>

3.4.2 CULTIVOS EN REGADÍO O INVERNADERO. Distribución por Comunidades Autónomas (ha) (Cont.)

CULTIVOS	BALEARES	CASTILLA-LEON	MADRID	CASTILLA LA MANCHA	C.VALENCIANA	R.DE MURCIA	EXTREMADURA	ANDALUCIA	CANARIAS
Naranja	306				73.739	12.240	1	58.175	674
Mandarino	52				74.242	5.498		12.719	
Limonero	393				8.291	20.027		4.654	106
Pomelo					475	497		354	
Naranja amarga					240			101	
Otros cítricos					492	31		13	
<b>TOTAL CÍTRICOS</b>	<b>751</b>				<b>157.480</b>	<b>38.293</b>	<b>1</b>	<b>76.016</b>	<b>780</b>
Manzano		2.277	11	213	577	10	0	275	87
Manzano no comercial		90		9	12			1	
Peral		941		10	230	1.178	634	216	25
Membrillero		69			75		0	704	
Nispero					973	1		509	3
Albaricoquero	44			1.647	3.144	8.523	63	272	16
Cerezo y guindo	1	69		28	1.478	180	1.534	220	4
Melocotonero,nect.	5	15		871	4.340	17.530	5.997	6.844	50
Ciruelo	22		115	820	890	1.274	3.038	2.034	131
Higuera	35			306	395	36	859	158	8
Chirimoyo								2.361	
Aguacate					161			11.833	904
Caqui					9.459	14	113	1.087	
Platanera									7.118
Kiwi					262		10		16
Mango								2.650	301
Granado					2.921	232		89	
Papaya									18
Piña									33
Almendro	1.836	88		5.972	4.893	6.933	788	5.965	3
Almendro no comercial	22			4	106	31		496	
Nogal fruto		800		786	379	278	892	801	1
Avellano					1				
Castaño de fruto		1					70	32	
Pistacho		28		890	85			23	
Frambueso	19						54	661	
Otros frutales				7	282	8		379	
<b>TOTAL FRUTALES NO CÍTRICOS</b>	<b>1.986</b>	<b>4.378</b>	<b>127</b>	<b>11.564</b>	<b>30.662</b>	<b>36.229</b>	<b>14.051</b>	<b>37.610</b>	<b>8.720</b>
Uva de mesa	14					194			
Uva de mesa blanca sin semilla					88	843			
Uva de mesa blanca con semilla	1				3.952	1.047		79	
Uva de mesa roja sin semilla					115	1.536		400	
Uva de mesa roja con semilla					103	599		475	
Uva transformación	1.505	18.561	1.188	203.973	17.049	6.539	21.699	2.852	3.090
<b>TOTAL VIÑEDO</b>	<b>1.520</b>	<b>18.561</b>	<b>1.188</b>	<b>203.973</b>	<b>21.308</b>	<b>10.758</b>	<b>21.699</b>	<b>3.805</b>	<b>3.090</b>
Aceituna de mesa	8	5			18		1.099	34.530	29
Aceituna de doble aptitud	180				7	62		23.451	46
Aceituna almazara	2.297	1.050	491	47.668	14.658	9.350	41.482	522.218	
<b>TOTAL OLIVAR</b>	<b>2.484</b>	<b>1.056</b>	<b>491</b>	<b>47.668</b>	<b>14.682</b>	<b>9.413</b>	<b>42.580</b>	<b>580.199</b>	<b>75</b>
Algarrobo	218				160	85		7	
O. cultivos leñosos		18			26	1		24	
<b>TOTAL OTROS CULTIVOS LEÑOSOS</b>	<b>218</b>	<b>18</b>			<b>186</b>	<b>86</b>		<b>31</b>	
<b>Viveros</b>	<b>14</b>	<b>1.259</b>		<b>62</b>	<b>7.029</b>	<b>829</b>	<b>417</b>	<b>2.017</b>	<b>60</b>
<b>TOTAL CULTIVOS LEÑOSOS</b>	<b>6.972</b>	<b>25.272</b>	<b>1.805</b>	<b>263.267</b>	<b>231.346</b>	<b>95.609</b>	<b>78.748</b>	<b>699.678</b>	<b>12.725</b>
<b>TOTAL HUERTOS FAMILIARES</b>	<b>3.311</b>	<b>7.017</b>	<b>422</b>	<b>3.601</b>	<b>7.475</b>	<b>3.702</b>	<b>3.186</b>	<b>10.384</b>	<b>1.586</b>
<b>TOTAL TIERRAS DE CULTIVO EN REGADÍO</b>	<b>19.010</b>	<b>418.431</b>	<b>19.668</b>	<b>493.243</b>	<b>279.492</b>	<b>173.421</b>	<b>256.789</b>	<b>991.780</b>	<b>17.673</b>
<b>TOTAL SUPERFICIE EN INVERNADERO</b>	<b>104</b>	<b>112</b>	<b>197</b>	<b>59</b>	<b>1.100</b>	<b>6.624</b>	<b>223</b>	<b>44.280</b>	<b>6.925</b>

### 3.5.- Asociaciones de cultivos.

En los epígrafes anteriores las superficies indicadas para cada cultivo corresponden a la agregación de la superficie en cultivo puro y el prorrateo asignado en el caso de cultivos asociados. De esta forma, por ejemplo, las 221.703 ha de olivar de transformación asociado están incluidas en las 2.434.861 ha de olivar transformación nacional, de acuerdo con el prorrateo indicado en cada parcela.

A continuación se recogen las superficies de las diferentes asociaciones como tales, con el fin de poder tener un conocimiento de esta modalidad de cultivo.

Se consideran las siguientes asociaciones más significativas:

- Asociaciones con olivar de transformación.
- Asociaciones con viñedo de transformación.
- Asociaciones con almendro.
- Asociaciones de cítricos y frutales entre sí.
- Otras asociaciones.

Un caso muy particular de asociaciones de cultivo son los Huertos Familiares. La composición cultural de los Huertos Familiares se ha incluido en el punto 3.3. Los componentes de los Huertos Familiares no se incluyen en los cultivos puros, así por ejemplo las 4.491 ha de olivar presentes en los Huertos Familiares no están comprendidas en las 2.584.067 ha de olivar total nacional.

3.5.1 ASOCIACIONES DE CULTIVOS. Distribución por Comunidades Autónomas (ha)

ASOCIACIONES	ESPAÑA	GALICIA	P.DE ASTURIAS	CANTABRIA	PAIS VASCO	NAVARRA	LA RIOJA	ARAGON	CATALUÑA	BALEA-RES	CASTILLA Y LEON	MADRID	CASTILLA LA MANCHA	COMUNIDAD VALENCIANA	REGION DE MURCIA	EXTREMA-DURA	ANDALU-CIA	CANARIAS	
<b>Con el Olivar de Transform.</b>																			
Olivar-Almendro	138.594				20	19	32	15.736	33.042	1.749	29	200	7.364	35.391	5.966	523	38.523		
Olivar-Viñedo	31.897				10	39		87	343		447	2.005	7.937	315	405	17.688	2.622		
Olivar-Higuera	11.482							54	42	262		77	317	122	29	10.037	542		
Olivar-Cerezo y Guindo	7.136						2	157	177		5		25	1.375		4.131	1.265		
Olivar-Limonero	1.531													30	245		1.256		
Olivar-Herbáceos	1.772								263				624	230	8	225	423		
Olivar-Otras	29.291						8	66	12.937	1.591			106	9.224	792	19	4.546		
<b>Total</b>	<b>221.703</b>				<b>30</b>	<b>58</b>	<b>42</b>	<b>16.100</b>	<b>46.803</b>	<b>3.602</b>	<b>482</b>	<b>2.282</b>	<b>16.374</b>	<b>46.686</b>	<b>7.445</b>	<b>32.622</b>	<b>49.177</b>		
<b>Con el Viñedo para Transform.</b>																			
Viñedo-Olivar	31.897				10	39		87	343		447	2.005	7.937	315	405	17.688	2.622		
Viñedo-Almendro	1.482							33	110		22	14	313	472	169		296		53
Viñedo-Higuera	1.102		73									56				770	203		
Viñedo-Otras	6.001		3.465		29			78	165	7	273		229	90		2	554		1.110
<b>Total</b>	<b>40.483</b>	<b>3.538</b>			<b>40</b>	<b>39</b>		<b>198</b>	<b>618</b>	<b>7</b>	<b>742</b>	<b>2.075</b>	<b>8.479</b>	<b>877</b>	<b>574</b>	<b>18.460</b>	<b>3.674</b>		<b>1.163</b>
<b>Con el Almendro</b>																			
Olivar-Almendro	138.594				20	19	32	15.736	33.042	1.749	29	200	7.364	35.391	5.966	523	38.523		
Viñedo-Almendro	1.482							33	110		22	14	313	472	169		296		53
Almendro-Herbáceos	732							44	282	322				44	6	31	4		1
Almendro-Cerezo y Guindo	1.214							731	32	4	36		53	297			61		
Almendro-Higuera	8.400							5	7.814	16	9		12	3	9		496		36
Almendro-Otros Cultivos Leñosos	28.788				2		1	382	2.430	14.981	62		589	4.246	5.100		995		
Almendro-Otras	3												0	3					
<b>Total</b>	<b>179.214</b>				<b>22</b>	<b>19</b>	<b>33</b>	<b>16.925</b>	<b>35.901</b>	<b>24.870</b>	<b>166</b>	<b>223</b>	<b>8.331</b>	<b>40.456</b>	<b>11.250</b>	<b>554</b>	<b>40.376</b>		<b>90</b>
<b>Frutales entre si</b>																			
Cítricos y/o Frutales	16.066	127							892	434				10.399	2.534	2	1.028		650
Frutales Fruto Pepita	3.965	633	1.938	5	9		21	70	146		253		85	437			268		101
Frutales Fruto Hueso	3.756	329	7			10		491	450	15	143		11	383	653	833	180		249
Frutales Fruto Pepita-Hueso	8.092	3.401	126	5	9	32	18	1.147	884	14	795		687	112	44	60	288		469
Frutales tropicales	3.407	368												2.158			721		159
<b>Total</b>	<b>35.285</b>	<b>4.858</b>	<b>2.071</b>	<b>11</b>	<b>17</b>	<b>43</b>	<b>39</b>	<b>1.709</b>	<b>2.372</b>	<b>463</b>	<b>1.191</b>		<b>783</b>	<b>13.488</b>	<b>3.231</b>	<b>895</b>	<b>2.486</b>		<b>1.629</b>
<b>Otras Asociaciones</b>	<b>51.657</b>	<b>14.910</b>	<b>970</b>	<b>340</b>	<b>223</b>	<b>343</b>	<b>263</b>	<b>1.672</b>	<b>2.024</b>	<b>1.718</b>	<b>3.453</b>	<b>5</b>	<b>6.911</b>	<b>3.661</b>	<b>107</b>	<b>6.550</b>	<b>6.564</b>		<b>1.943</b>
<b>TOTAL ASOCIACIONES</b>	<b>356.368</b>	<b>23.305</b>	<b>3.041</b>	<b>350</b>	<b>301</b>	<b>444</b>	<b>345</b>	<b>20.747</b>	<b>54.223</b>	<b>28.912</b>	<b>5.535</b>	<b>2.365</b>	<b>25.264</b>	<b>68.990</b>	<b>16.067</b>	<b>40.871</b>	<b>60.837</b>		<b>4.771</b>

### 3.6.- Cubiertas del suelo en cultivos leñosos y barbechos. Siembras directas

Las parcelas en Barbecho y las de cultivos leñosos han sido clasificadas en función de la técnica de mantenimiento del suelo que ha podido ser observada en la investigación en campo de acuerdo con el siguiente esquema:

- Laboreo tradicional (LT): alterar y remover, mediante implementos mecánicos, el perfil del suelo en una profundidad igual o superior a 20 cm.
- Laboreo mínimo (LM): laboreo superficial mediante la utilización de cultivadores, gradas y arado de cincel, cuya profundidad es menor de 20 cm.
- Cubiertas vegetales espontáneas (CE): el suelo no recibe labor mecánica alguna, está protegido por una cubierta vegetal espontánea, cuyo crecimiento se controla ya sea de manera mecánica (siega), química (herbicidas) o pastoreo.
- Cubiertas vegetales sembradas (CS): el suelo no recibe labor mecánica alguna, está protegido por una cubierta vegetal sembrada de gramíneas (cebada, ballico, bromo, etc) o leguminosas (vezas, altramuces, etc), cuyo crecimiento se controla ya sea de manera mecánica (siega), química (herbicidas) o pastoreo.
- Cubiertas inertes (CP): el suelo está cubierto de restos de poda, piedras u otros compuestos inertes.
- Sin Mantenimiento (SM): el terreno no ha recibido en la última campaña ninguna labor de mantenimiento ni de control de vegetación, ya sea mecánica, química o de pastoreo.

En el caso de cultivos leñosos existe una categoría adicional:

- No laboreo en cultivos leñosos (NL): la calle de las plantaciones no recibe labor mecánica alguna, no se mantiene en ningún momento cubierta vegetal y suelen aparecer problemas de compactación.

Para los cereales, girasol, maíz forrajero y cereales forrajeros se implementa la codificación a fin de distinguir la siembra directa. Se define como siembra directa el establecimiento de un cultivo anual en un terreno que no recibe labor alguna desde la recolección del cultivo hasta la siembra del siguiente; en el que se ha procurado mantener el suelo cubierto mediante la distribución homogénea de los restos del cultivo anterior; evitando la compactación excesiva por el paso de la maquinaria y el ganado; y controlando las hierbas previamente a la siembra, mediante la aplicación de dosis reducidas de herbicidas de baja peligrosidad. Las sembradoras han de ir acompañadas de discos cortadores separadores de rastrojo.

Siembra Directa (D): en parcelas de cereal, girasol, maíz forrajero o cereales forrajeros donde la siembra se realiza directamente sobre rastrojo del año anterior.

Siembra tradicional (N): en parcelas de cereal, girasol, maíz forrajero o cereales forrajeros donde se realicen las labores tradicionales de siembra.

3.6.1 Técnicas de Mantenimiento de Suelo en Cultivos Leñosos y Barbechos. Distribución por Comunidades Autónomas y Cultivos (ha).

TECNICAS DE MANTENIMIENTO DEL SUELO	ESPAÑA	GALICIA	P.DE ASTURIAS	CANTABRIA	PAIS VASCO	NAVARRA	LA RIOJA	ARAGON
<b>BARBECHO</b>								
Laboreo tradicional	1.363.109	1.499	315	182	523	22.070	7.475	252.608
Laboreo mínimo	531.152	4.747	29		1.484	9.049	1.784	97.348
Cubierta vegetal espontánea	591.631	9.088	269	480	1.724	19.222	4.148	43.687
Cubierta vegetal sembrada	1.555		160		7	12		251
Cubierta inerte	3.950							65
Sin mantenimiento	286.354	1.800	141	19	28	437	1.102	44.211
Sin información	7.031	1.478				575		139
<b>Total BARBECHO</b>	<b>2.784.782</b>	<b>18.611</b>	<b>913</b>	<b>681</b>	<b>3.765</b>	<b>51.366</b>	<b>14.509</b>	<b>438.309</b>
<b>CITRICOS</b>								
Laboreo tradicional	13.763							
Laboreo mínimo	51.312	2						
Cubierta vegetal espontánea	122.054	185			12			
Cubierta vegetal sembrada	1.352							
Cubierta inerte	24.596							
Sin mantenimiento	19.295	4						
No laboreo	70.623							
Sin información	33	2						
<b>Total CITRICOS</b>	<b>303.028</b>	<b>194</b>			<b>12</b>			
<b>FRUTALES DE PEPITA</b>								
Laboreo tradicional	1.683	7	7		26	26	222	97
Laboreo mínimo	3.256	123			3	124	308	357
Cubierta vegetal espontánea	43.403	4.212	4.008	81	1.421	544	1.008	9.149
Cubierta vegetal sembrada	2.852	26	23		3	710	1.639	50
Cubierta inerte	2.241					2		
Sin mantenimiento	4.176	385	84		9	92	312	1.449
No laboreo	878						3	55
Sin información	146	14	25		29			
<b>Total FRUTALES DE PEPITA</b>	<b>58.635</b>	<b>4.767</b>	<b>4.147</b>	<b>81</b>	<b>1.491</b>	<b>1.499</b>	<b>3.491</b>	<b>11.157</b>
<b>FRUTALES DE HUESO</b>								
Laboreo tradicional	13.702	15				62	104	1.428
Laboreo mínimo	36.545	39			0	290	232	7.048
Cubierta vegetal espontánea	73.348	1.558	20	1	3	359	370	26.060
Cubierta vegetal sembrada	1.604					258	270	247
Cubierta inerte	1.457							7
Sin mantenimiento	6.805	121				78	131	1.969
No laboreo	15.410						45	70
Sin información	92	5			2			1
<b>Total FRUTALES DE HUESO</b>	<b>148.963</b>	<b>1.738</b>	<b>20</b>	<b>1</b>	<b>5</b>	<b>1.047</b>	<b>1.153</b>	<b>36.829</b>
<b>OTROS FRUTALES</b>								
Laboreo tradicional	151.885	499				168	1.896	6.997
Laboreo mínimo	333.124	582			10	1.196	5.199	55.107
Cubierta vegetal espontánea	140.966	6.262	214	19	582	777	1.915	10.649
Cubierta vegetal sembrada	6.538						29	79
Cubierta inerte	12.601						46	
Sin mantenimiento	132.402	4.719			51	1.066	5.259	17.097
No laboreo	28.508	18					197	732
Sin información	2.083	150	16			17		949
<b>Total OTROS FRUTALES</b>	<b>808.106</b>	<b>12.230</b>	<b>230</b>	<b>19</b>	<b>644</b>	<b>3.224</b>	<b>14.541</b>	<b>91.611</b>
<b>VIÑEDO</b>								
Laboreo tradicional	235.197	1.159			1	4.025	16.868	6.866
Laboreo mínimo	626.565	5.315	1		10.989	14.639	29.401	24.588
Cubierta vegetal espontánea	49.222	16.144		14	1.990	778	1.433	2.945
Cubierta vegetal sembrada	1.604	2			265		846	
Cubierta inerte	1.895	64						
Sin mantenimiento	46.294	2.720			150	196	422	3.061
No laboreo	3.384	4					103	21
Sin información	934	685			13			
<b>Total VIÑEDO</b>	<b>965.094</b>	<b>26.092</b>	<b>1</b>	<b>14</b>	<b>13.407</b>	<b>19.639</b>	<b>49.072</b>	<b>37.481</b>
<b>OLIVAR</b>								
Laboreo tradicional	295.341	3				2.383	1.148	4.165
Laboreo mínimo	1.060.989				141	3.922	1.084	40.421
Cubierta vegetal espontánea	750.421	0			184	778	675	4.646
Cubierta vegetal sembrada	8.001					172	26	72
Cubierta inerte	27.749					87	11	20
Sin mantenimiento	160.318					181	454	9.000
No laboreo	278.533					71	69	715
Sin información	2.715							55
<b>Total OLIVAR</b>	<b>2.584.067</b>	<b>4</b>			<b>325</b>	<b>7.594</b>	<b>3.468</b>	<b>59.094</b>
<b>OTROS LEÑOSOS</b>								
Laboreo tradicional	4.590							
Laboreo mínimo	12.406							
Cubierta vegetal espontánea	10.548					29		
Cubierta vegetal sembrada	1.314							
Cubierta inerte	919							
Sin mantenimiento	14.873							
No laboreo	2.041							
Sin información								
<b>Total OTROS LEÑOSOS</b>	<b>46.691</b>					<b>29</b>		

3.6.1 Técnicas de Mantenimiento de Suelo en Cultivos Leñosos y Barbechos. Distribución por Comunidades Autónomas y Cultivos (ha) (Cont.)

TECNICAS DE MANTENIMIENTO DEL SUELO	CATALUÑA	BALEARES	CASTILLA-LEON	MADRID	CASTILLA LA MANCHA	C.VALENCIANA	R.DE MURCIA	EXTREMADU-RA	ANDALUCIA	CANARIAS
<b>BARBECHO</b>										
Laboreo tradicional	7.411	7.118	376.585	44.876	399.806	9.081	43.179	87.624	102.375	384
Laboreo mínimo	10.010	5.526	75.340	7.787	223.581	15.880	9.420	9.387	58.981	800
Cubierta vegetal espontánea	11.808	13.145	79.135	3.319	112.147	13.571	31.841	141.137	101.941	4.969
Cubierta vegetal sembrada		442	578	24	51	9	21			
Cubierta inerte	22		2.011			150	501	47	18	1.135
Sin mantenimiento	7.451	2.892	76.914	10.795	77.256	9.882	6.934	24.094	20.962	1.435
Sin información		42	230		2.168	246	598		1.554	
<b>Total BARBECHO</b>	<b>36.702</b>	<b>29.165</b>	<b>610.793</b>	<b>66.802</b>	<b>815.009</b>	<b>48.820</b>	<b>92.495</b>	<b>262.289</b>	<b>285.830</b>	<b>8.722</b>
<b>CITRICOS</b>										
Laboreo tradicional	294	81				3.342	4.840		5.158	48
Laboreo mínimo	415	94				26.333	9.100		15.179	187
Cubierta vegetal espontánea	8.244	84				58.449	15.328	7	39.275	470
Cubierta vegetal sembrada	46	36				561			684	25
Cubierta inerte	1.286					22.090	716		414	90
Sin mantenimiento	953	532				11.239	1.837	14	4.429	287
No laboreo	95	333				46.073	8.427		15.695	
Sin información							31			
<b>Total CITRICOS</b>	<b>11.333</b>	<b>1.162</b>				<b>168.087</b>	<b>40.278</b>	<b>21</b>	<b>80.835</b>	<b>1.107</b>
<b>FRUTALES DE PEPITA</b>										
Laboreo tradicional	158	25	130	11	214	180	283	110	148	38
Laboreo mínimo	732	6	432		52	289	242	36	484	69
Cubierta vegetal espontánea	18.077		1.432		25	1.376	319	489	1.207	55
Cubierta vegetal sembrada	122		243		8	11				17
Cubierta inerte			2.088			121				29
Sin mantenimiento	234	35	952		26	478	41	34	18	28
No laboreo	11	4	186		23	125	315		157	
Sin información	21		56				1			
<b>Total FRUTALES DE PEPITA</b>	<b>19.355</b>	<b>70</b>	<b>5.519</b>	<b>11</b>	<b>347</b>	<b>2.580</b>	<b>1.200</b>	<b>670</b>	<b>2.014</b>	<b>236</b>
<b>FRUTALES DE HUESO</b>										
Laboreo tradicional	915	17	90		764	992	6.251	2.403	589	71
Laboreo mínimo	2.188	293	254		2.227	7.619	7.995	6.461	1.878	22
Cubierta vegetal espontánea	22.605	15	870	4	702	2.745	2.774	9.313	5.818	130
Cubierta vegetal sembrada	30	190	11		85	30		473	9	2
Cubierta inerte	112					970	2	348	12	5
Sin mantenimiento	856	141	285		62	1.627	264	420	821	29
No laboreo	80			111	208	905	11.342	11	2.637	
Sin información	13		19				53			
<b>Total FRUTALES DE HUESO</b>	<b>26.800</b>	<b>656</b>	<b>1.529</b>	<b>115</b>	<b>4.047</b>	<b>14.888</b>	<b>28.681</b>	<b>19.429</b>	<b>11.764</b>	<b>259</b>
<b>OTROS FRUTALES</b>										
Laboreo tradicional	6.628	5.158	1.454	130	19.901	26.013	41.306	4.782	36.851	104
Laboreo mínimo	26.622	13.006	1.561	496	42.415	55.785	56.972	2.305	71.432	436
Cubierta vegetal espontánea	15.123	11.653	3.503	20	7.086	19.222	6.550	5.698	48.739	2.954
Cubierta vegetal sembrada	95	5.224	101		120	295	2	321	44	227
Cubierta inerte	1.526		35			1.381	199	196	47	9.172
Sin mantenimiento	20.182	9.977	1.686	434	8.205	21.545	7.819	4.845	29.213	302
No laboreo	3.472	257	35	37	2.699	3.410	936	31	16.683	
Sin información	26	1	494	21		143	6	40	218	
<b>Total OTROS FRUTALES</b>	<b>73.675</b>	<b>45.275</b>	<b>8.870</b>	<b>1.139</b>	<b>80.427</b>	<b>127.794</b>	<b>113.790</b>	<b>18.217</b>	<b>203.226</b>	<b>13.194</b>
<b>VIÑEDO</b>										
Laboreo tradicional	16.007	268	14.662	1.008	69.890	11.201	18.428	62.994	10.298	1.522
Laboreo mínimo	28.348	2.344	37.830	6.661	377.307	52.550	8.308	16.862	9.674	1.748
Cubierta vegetal espontánea	7.145	17	5.318	314	1.942	3.120	1.187	1.410	2.656	2.809
Cubierta vegetal sembrada	277		89							126
Cubierta inerte	364		56			212		7		1.191
Sin mantenimiento	1.450	72	4.893	2.801	14.323	6.796	1.932	2.814	3.961	705
No laboreo		152	518		177	207	441	8	1.630	123
Sin información		1	102	34		45			38	16
<b>Total VIÑEDO</b>	<b>53.591</b>	<b>2.853</b>	<b>63.468</b>	<b>10.817</b>	<b>463.639</b>	<b>74.132</b>	<b>30.296</b>	<b>84.096</b>	<b>28.258</b>	<b>8.239</b>
<b>OLIVAR</b>										
Laboreo tradicional	8.809	320	1.504	2.763	29.057	17.307	8.967	111.109	107.805	
Laboreo mínimo	29.518	1.717	1.789	19.233	272.672	37.028	13.221	62.884	577.347	11
Cubierta vegetal espontánea	25.343	5.193	2.680	1.924	35.174	16.211	2.656	53.158	601.725	73
Cubierta vegetal sembrada	137	261		147	1.437	384	1	725	4.630	9
Cubierta inerte	5.660				2.397	1.065	81	1.533	16.882	13
Sin mantenimiento	34.094	719	280	3.567	26.940	13.121	3.223	27.458	41.271	10
No laboreo	13.509	687		355	37.684	9.623	1.498	14.164	200.160	
Sin información	3			84	1.974	95	87	19	399	
<b>Total OLIVAR</b>	<b>117.074</b>	<b>8.898</b>	<b>6.253</b>	<b>28.073</b>	<b>407.334</b>	<b>94.835</b>	<b>29.734</b>	<b>271.050</b>	<b>1.550.218</b>	<b>115</b>
<b>OTROS LEÑOSOS</b>										
Laboreo tradicional	1.845	1.185			427	600	532		1	
Laboreo mínimo	343	4.399			39	6.870	656		98	
Cubierta vegetal espontánea	915	4.248	18		20	2.490	523		2.303	
Cubierta vegetal sembrada		1.251							63	
Cubierta inerte	819					82	19			
Sin mantenimiento	3.723	3.593			13	6.337	301		905	
No laboreo	834	166				961	57		22	
Sin información										
<b>Total OTROS LEÑOSOS</b>	<b>8.478</b>	<b>14.842</b>	<b>18</b>		<b>499</b>	<b>17.341</b>	<b>2.089</b>		<b>3.392</b>	

3.6.2 Técnicas de mantenimiento del suelo en cultivos leñosos y barbechos. Distribución por Comunidades Autónomas. Resumen (ha)

GRUPOS DE CULTIVO	COMUNIDAD AUTONOMA	Laboreo tradicional	Laboreo mínimo	Cubierta vegetal espontánea	Cubierta vegetal sembrada	Cubierta inerte	Sin mantenimiento	No laboreo
BARBECHO	GALICIA	1.499	4.747	9.088			1.800	
	P.DE ASTURIAS	315	29	269	160		141	
	CANTABRIA	182		480			19	
	PAIS VASCO	523	1.484	1.724	7		28	
	NAVARRA	22.070	9.049	19.222	12		437	
	LA RIOJA	7.475	1.784	4.148			1.102	
	ARAGON	252.608	97.348	43.687	251	65	44.211	
	CATALUÑA	7.411	10.010	11.808		22	7.451	
	BALEARES	7.118	5.526	13.145	442		2.892	
	CASTILLA Y LEON	376.585	75.340	79.135	578	2.011	76.914	
	MADRID	44.876	7.787	3.319	24		10.795	
	CASTILLA LA MANCHA	399.806	223.581	112.147	51		77.256	
	C.VALENCIANA	9.081	15.880	13.571	9	150	9.882	
	R.DE MURCIA	43.179	9.420	31.841	21	501	6.934	
	EXTREMADURA	87.624	9.387	141.137		47	24.094	
	ANDALUCIA	102.375	58.981	101.941		18	20.962	
	CANARIAS	384	800	4.969		1.135	1.435	
	<b>ESPAÑA</b>	<b>1.363.109</b>	<b>531.152</b>	<b>591.631</b>	<b>1.555</b>	<b>3.950</b>	<b>286.354</b>	
CULTIVOS LEÑOSOS	GALICIA	1.683	6.062	28.361	28	64	7.950	22
	P.DE ASTURIAS	7	1	4.242	23		84	
	CANTABRIA			115				
	PAIS VASCO	27	11.143	4.192	268		210	
	NAVARRA	6.664	20.171	3.265	1.141	89	1.614	71
	LA RIOJA	20.238	36.224	5.402	2.809	57	6.578	417
	ARAGON	19.553	127.521	53.449	448	26	32.576	1.592
	CATALUÑA	34.656	88.167	97.452	707	9.768	61.492	18.001
	BALEARES	7.054	21.859	21.209	6.963		15.068	1.600
	CASTILLA Y LEON	17.839	41.866	13.821	444	2.180	8.096	740
	MADRID	3.912	26.390	2.263	147		6.801	503
	CASTILLA LA MANCHA	120.253	694.712	44.950	1.650	2.397	49.569	40.790
	C.VALENCIANA	59.636	186.474	103.613	1.281	25.921	61.144	61.304
	R.DE MURCIA	80.606	96.495	29.336	4	1.016	15.417	23.016
	EXTREMADURA	181.398	88.548	70.075	1.519	2.084	35.584	14.215
	ANDALUCIA	160.851	676.092	701.723	5.429	17.356	80.618	236.983
	CANARIAS	1.782	2.473	6.491	406	10.501	1.360	123
	<b>ESPAÑA</b>	<b>716.160</b>	<b>2.124.197</b>	<b>1.189.961</b>	<b>23.266</b>	<b>71.458</b>	<b>384.162</b>	<b>399.377</b>



3.6.3 SIEMBRA DIRECTA

3.6.3.1 Tipo de siembra. Distribución por cultivos (ha)

Cultivos	Siembra Directa		Siembra Tradicional		Sin Información		Total general
	Ha	%	Ha	%	Ha	%	
CEREALES	495.553	7,8	5.868.555	92,0	13.526	0,2	6.377.635
GIRASOL	22.672	2,6	833.108	97,3	70	0,0	855.850
MAÍZ FORRAJERO	3.701	4,1	86.900	95,5	348	0,4	90.949
OTROS FORRAJES	49.582	14,7	275.490	81,8	11.509	3,4	336.582
<b>Total general</b>	<b>571.508</b>	<b>7,5</b>	<b>7.064.053</b>	<b>92,2</b>	<b>25.454</b>	<b>0,3</b>	<b>7.661.015</b>

3.6.3.2 Tipo de siembra. Distribución por Comunidades Autónomas (ha)

CC.AA	Siembra Directa		Siembra Tradicional		Sin Información	
	Ha	%	Ha	%	Ha	%
<i>GALICIA</i>	214	0,0	102.485	1,5	5.155	20,3
<i>P.DE ASTURIAS</i>	1.027	0,2	8.319	0,1	518	
<i>CANTABRIA</i>	1.701	0,3	3.241	0,0	93	
<i>PAIS VASCO</i>	122	0,0	48.854	0,7	141	
<i>NAVARRA</i>	35.764	6,3	165.661	2,3	1.170	4,6
<i>LA RIOJA</i>	6.816	1,2	54.259	0,8	0	
<i>ARAGON</i>	107.579	18,8	823.481	11,7	2.662	10,5
<i>CATALUÑA</i>	65.011	11,4	325.845	4,6	1.485	5,8
<i>BALEARES</i>	2.401	0,4	49.215	0,7	4.184	
<i>CASTILLA Y LEON</i>	166.920	29,2	2.361.383	33,4	2.422	9,5
<i>MADRID</i>	1.151	0,2	91.676	1,3	425	1,7
<i>CASTILLA LA MANCHA</i>	52.323	9,2	1.661.756	23,5	2.621	10,3
<i>C.VALENCIANA</i>	8.257	1,4	27.739	0,4	85	0,3
<i>R.DE MURCIA</i>	19.995	3,5	45.032	0,6	352	1,4
<i>EXTREMADURA</i>	29.484	5,2	287.905	4,1	55	
<i>ANDALUCIA</i>	72.383	12,7	1.007.173	14,3	4.002	15,7
<i>CANARIAS</i>	360	0,1	29	0,0	84	
<b>ESPAÑA</b>	<b>571.508</b>	<b>100,0</b>	<b>7.064.053</b>	<b>100,0</b>	<b>25.454</b>	<b>100,0</b>

3.6.3.3 Siembra Directa. Distribución por Comunidades Autónomas y cultivos (ha)

CC.AA	Cereales		Girasol		Maíz Forrajero		Otros cereales forrajeros	
	Ha	%	Ha	%	Ha	%	Ha	%
<i>GALICIA</i>	33	0,0	0		181	4,9	0	0,0
<i>P.DE ASTURIAS</i>	0		0		960	25,9	67	0,1
<i>CANTABRIA</i>	15	0,0	0		1.685	45,5	0	
<i>PAIS VASCO</i>	110		0		13	0,3	0	
<i>NAVARRA</i>	33.279	6,7	1.664	7,3	0		822	1,7
<i>LA RIOJA</i>	6.395	1,3	420	1,9	1	0,0	0	
<i>ARAGON</i>	103.409	20,9	519	2,3	0		3.652	7,4
<i>CATALUÑA</i>	59.926	12,1	37		573	15,5	4.474	9,0
<i>BALEARES</i>	1.135	0,2	0		0		1.266	2,6
<i>CASTILLA Y LEON</i>	138.370	27,9	9.727	42,9	169	4,6	18.655	37,6
<i>MADRID</i>	1.151	0,2	0		0		0	
<i>CASTILLA LA MANCHA</i>	48.342	9,8	1.251	5,5	0		2.729	5,5
<i>C.VALENCIANA</i>	6.998	1,4	915		11		332	0,7
<i>R.DE MURCIA</i>	19.881	4,0	5		109		0	
<i>EXTREMADURA</i>	19.307	3,9	48	0,2	0		10.129	20,4
<i>ANDALUCIA</i>	57.138	11,5	8.087	35,7	0	0,0	7.158	14,4
<i>CANARIAS</i>	63	0,0	0		0		296	0,6
<b>ESPAÑA</b>	<b>495.553</b>	<b>100,0</b>	<b>22.672</b>	<b>100,0</b>	<b>3.701</b>	<b>100,0</b>	<b>49.582</b>	<b>100,0</b>

### 3.7.- Tipificación de regadíos e invernaderos

Las parcelas con infraestructura de regadío se han tipificado en función de la modalidad del sistema de riego de acuerdo con la siguiente clasificación:

- Tipo 1: Riego por superficie o gravedad.
- Tipo 2: Riego por aspersión de tipo fijo.
- Tipo 3: Riego por aspersión de tipo automotriz.
- Tipo 4: Riego localizado.

Análogamente a los regadíos los invernaderos se tipifican, en este caso, de acuerdo a su tecnificación en cuatro categorías que se relacionan a continuación:

- Tipo 1: Invernaderos elementales.
- Tipo 2: Invernaderos sencillos.
- Tipo 3: Invernaderos altamente tecnificados.

3.7.1 TIPOS DE REGADÍO. Distribución de tierras de cultivo en regadío o invernadero por provincias (ha)

Provincias y CC.AA	Total regadío	Gravedad	Aspersión	Automotriz	Localizado	Sin información	Superficie en invernadero
CORUÑA (A)	2.785	2.674	70		42		233
LUGO	3.507	3.236	267		4		15
OURENSE	6.974	3.522	3.341		111		6
PONTEVEDRA	3.765	3.552	77	2	129	4	219
<b>GALICIA</b>	<b>17.031</b>	<b>12.984</b>	<b>3.755</b>	<b>2</b>	<b>285</b>	<b>4</b>	<b>473</b>
<b>P.DE ASTURIAS</b>	<b>458</b>	<b>381</b>	<b>67</b>		<b>10</b>		<b>158</b>
<b>CANTABRIA</b>	<b>531</b>	<b>21</b>	<b>404</b>	<b>103</b>	<b>4</b>		<b>3</b>
ALAVA	8.746	569	6.861		1.316		2
GUIPUZCOA	670	623	43		4		121
VIZCAYA	920	751	1		168		176
<b>PAIS VASCO</b>	<b>10.336</b>	<b>1.943</b>	<b>6.905</b>		<b>1.488</b>		<b>299</b>
<b>NAVARRA</b>	<b>96.089</b>	<b>53.393</b>	<b>23.470</b>	<b>416</b>	<b>18.759</b>	<b>52</b>	<b>526</b>
<b>LA RIOJA</b>	<b>49.674</b>	<b>14.932</b>	<b>16.883</b>	<b>25</b>	<b>17.621</b>	<b>212</b>	<b>58</b>
HUESCA	183.321	60.427	82.917	21.965	18.011		8
TERUEL	26.694	19.772	4.146	101	2.674		
ZARAGOZA	177.057	120.245	14.329	11.742	30.742		220
<b>ARAGON</b>	<b>387.072</b>	<b>200.444</b>	<b>101.393</b>	<b>33.808</b>	<b>51.427</b>		<b>227</b>
BARCELONA	10.419	5.093	772	813	3.740		602
GIRONA	25.893	19.167	1.206	2.309	3.210		61
LLEIDA	140.248	77.347	19.612	7.876	35.374	39	19
TARRAGONA	71.218	24.480	3.304	756	42.678		35
<b>CATALUÑA</b>	<b>247.778</b>	<b>126.087</b>	<b>24.895</b>	<b>11.754</b>	<b>85.002</b>	<b>39</b>	<b>717</b>
<b>BALEARES</b>	<b>19.010</b>	<b>1.713</b>	<b>5.762</b>	<b>1.235</b>	<b>10.300</b>		<b>104</b>
AVILA	26.738	456	8.480	17.701	101		14
BURGOS	23.125	4.056	9.756	3.871	5.441		3
LEON	114.241	79.926	22.659	11.007	316	332	51
PALENCIA	64.750	38.286	16.028	10.436			16
SALAMANCA	36.182	1.049	18.183	16.923	27		6
SEGOVIA	11.409	265	7.703	1.941	1.500		
SORIA	6.774	1.297	3.646	81	1.750		
VALLADOLID	83.046	1.089	24.464	46.796	10.697		13
ZAMORA	52.167	20.993	12.984	14.930	3.260		9
<b>CASTILLA Y LEON</b>	<b>418.431</b>	<b>147.418</b>	<b>123.902</b>	<b>123.687</b>	<b>23.092</b>	<b>332</b>	<b>112</b>
<b>MADRID</b>	<b>19.668</b>	<b>10.045</b>	<b>4.951</b>	<b>2.469</b>	<b>2.202</b>		<b>197</b>
ALBACETE	158.202	3.890	50.435	52.901	50.976		45
CIUDAD REAL	181.194	1.350	25.857	10.718	143.268		10
CUENCA	45.583	616	12.471	8.816	23.680		2
GUADALAJARA	9.969	5.555	2.128	2.224	61		2
TOLEDO	98.296	12.067	15.810	14.801	55.617		
<b>CASTILLA LA MANCHA</b>	<b>493.243</b>	<b>23.478</b>	<b>106.700</b>	<b>89.461</b>	<b>273.603</b>		<b>59</b>
ALICANTE	73.881	26.978	999		45.900	4	740
CASTELLON	45.150	9.394	144	8	35.603		41
VALENCIA	160.461	58.673	209	3	101.564	12	320
<b>C. VALENCIANA</b>	<b>279.492</b>	<b>95.045</b>	<b>1.352</b>	<b>12</b>	<b>183.068</b>	<b>16</b>	<b>1.100</b>
<b>R.DE MURCIA</b>	<b>173.421</b>	<b>28.907</b>	<b>1.363</b>		<b>143.149</b>	<b>3</b>	<b>6.624</b>
BADAJOZ	178.702	59.293	12.551	9.285	97.573		141
CACERES	78.088	44.416	18.004	8.203	7.465		83
<b>EXTREMADURA</b>	<b>256.789</b>	<b>103.709</b>	<b>30.555</b>	<b>17.488</b>	<b>105.038</b>		<b>223</b>
ALMERIA	37.400	9.171	108		28.120		30.116
CADIZ	39.862	7.320	17.773	8.164	6.606		947
CORDOBA	107.863	5.386	20.594	2.900	78.982		80
GRANADA	121.700	40.290	2.739	382	78.289		5.403
HUELVA	38.771	343	736		37.692		6.297
JAEN	305.065	7.962	1.876	311	294.916		98
MALAGA	62.584	2.884	2.815	1.466	55.420		1.120
SEVILLA	278.536	108.693	25.638	4.481	139.723		220
<b>ANDALUCIA</b>	<b>991.780</b>	<b>182.048</b>	<b>72.279</b>	<b>17.704</b>	<b>719.749</b>		<b>44.280</b>
PALMAS (Las)	3.397	454	720	4	2.219		3.234
Sta.C.TENERIFE	14.276	1.939	3.861		8.476		3.691
<b>CANARIAS</b>	<b>17.673</b>	<b>2.393</b>	<b>4.581</b>	<b>4</b>	<b>10.695</b>		<b>6.925</b>
<b>ESPAÑA</b>	<b>3.478.475</b>	<b>1.004.941</b>	<b>529.215</b>	<b>298.169</b>	<b>1.645.491</b>	<b>657</b>	<b>62.085</b>

3.7.2 TIPOS DE INVERNADERO. Distribución de la superficie de invernadero por provincias (ha)

Provincias y CC.AA	Total invernaderos	Elementales	Normales	Tecnificados	Sin Información
CORUÑA (A)	233	128	89	16	
LUGO	15	14	0		
OURENSE	6	1	5		
PONTEVEDRA	219	49	133	36	
<b>GALICIA</b>	<b>473</b>	<b>193</b>	<b>227</b>	<b>53</b>	
<b>P.DE ASTURIAS</b>	<b>158</b>	<b>13</b>	<b>111</b>	<b>34</b>	
<b>CANTABRIA</b>	<b>3</b>	<b>2</b>	<b>1</b>		
ALAVA	2	2			
GUIPUZCOA	121		120	2	
VIZCAYA	176	75	94	7	
<b>PAIS VASCO</b>	<b>299</b>	<b>77</b>	<b>214</b>	<b>8</b>	
<b>NAVARRA</b>	<b>526</b>	<b>379</b>	<b>117</b>	<b>30</b>	
<b>LA RIOJA</b>	<b>58</b>	<b>58</b>			
HUESCA	8	8			
TERUEL					
ZARAGOZA	220	154	66		
<b>ARAGON</b>	<b>227</b>	<b>162</b>	<b>66</b>		
BARCELONA	602	125	425	52	
GIRONA	61	11	35	16	
LLEIDA	19		19		
TARRAGONA	35	35			
<b>CATALUÑA</b>	<b>717</b>	<b>171</b>	<b>478</b>	<b>68</b>	
<b>BALEARES</b>	<b>104</b>	<b>28</b>	<b>76</b>		
AVILA	14	7	7		
BURGOS	3		3		
LEON	51	11	14	20	6
PALENCIA	16	11	5		
SALAMANCA	6		6		
SEGOVIA					
SORIA					
VALLADOLID	13		13		
ZAMORA	9	9			
<b>CASTILLA Y LEON</b>	<b>112</b>	<b>38</b>	<b>48</b>	<b>20</b>	<b>6</b>
<b>MADRID</b>	<b>197</b>	<b>84</b>	<b>107</b>	<b>6</b>	
ALBACETE	45	21	24		
CIUDAD REAL	10	10			
CUENCA	2	2			
GUADALAJARA	2	2			
TOLEDO					
<b>CASTILLA LA MANCHA</b>	<b>59</b>	<b>35</b>	<b>24</b>		
ALICANTE	740	224	457	59	
CASTELLON	41	9	32		
VALENCIA	320	245	66	8	
<b>C. VALENCIANA</b>	<b>1.100</b>	<b>478</b>	<b>555</b>	<b>67</b>	
<b>R.DE MURCIA</b>	<b>6.624</b>	<b>3.855</b>	<b>2.531</b>	<b>238</b>	
BADAJOS	141	91	50		
CACERES	83	64	19		
<b>EXTREMADURA</b>	<b>223</b>	<b>155</b>	<b>69</b>		
ALMERIA	30.116	9.029	20.418	669	
CADIZ	947	489	369	90	
CORDOBA	80	9	71		
GRANADA	5.403	2.040	3.226	137	
HUELVA	6.297	6.280		18	
JAEN	98	14	84		
MALAGA	1.120	833	193	93	
SEVILLA	220	95	125		
<b>ANDALUCIA</b>	<b>44.280</b>	<b>18.790</b>	<b>24.485</b>	<b>1.006</b>	
PALMAS (Las)	3.234	285	2.857	91	
Sta.C.TENERIFE	3.691	566	3.089	36	
<b>CANARIAS</b>	<b>6.925</b>	<b>852</b>	<b>5.946</b>	<b>127</b>	
<b>ESPAÑA</b>	<b>62.085</b>	<b>25.367</b>	<b>35.056</b>	<b>1.657</b>	<b>6</b>

### 3.8.- Superficie de cultivos leñosos según el estado de la producción.

Mediante un código complementario, añadido al del propio cultivo, se ha recogido también información en campo sobre el estado de producción de los cultivos leñosos. Se han previsto los tres códigos siguientes:

- 1 Nueva plantación del año.
- J Plantación joven que aún no produce.
- N Cultivo abandonado.
- Y Plantaciones no comerciales.
- La ausencia de código complementario significa cultivo en producción en plantación comercial.

El objetivo que pretende conseguir la utilización de estos códigos complementarios es doble: por una parte, conocer cuál es el estado de las plantaciones de leñosos en la fecha de realización de la encuesta y, por otra, analizar la evolución del cultivo mediante la comparación, entre dos años consecutivos, de las parcelas por él ocupadas. Es necesario señalar que, por el momento, en el cumplimiento de este último objetivo se plantean problemas, dada la dificultad inherente a la aplicación homogénea de los códigos anteriormente citados.

Se incluyen los resultados correspondientes a los cultivos de naranjo, mandarino, limonero, manzano, peral, albaricoquero, cerezo, melocotonero, ciruelo, higuera, almendro, avellano, viñedo y olivar.

## 3.8.1 SUPERFICIE DE CULTIVOS LEÑOSOS SEGÚN EL ESTADO DE LA PRODUCCIÓN. Distribución por Comunidades Autónomas (ha)

ESTADO DE PRODUCCIÓN	ESPAÑA	GALICIA	P.DE ASTURIAS	CANTABRIA	PAIS VASCO	NAVARRA	LA RIOJA	ARAGON	CATALUÑA
<b>NARANJO</b>									
Plantación de 1º año	2.805								153
Plantación Joven	9.788	5							139
Plantación en Producción	135.003	2							1.410
Plantación Abandonada	7.707								96
Plantación no comercial	528	46							1
<b>Total NARANJO</b>	<b>155.830</b>	<b>53</b>							<b>1.799</b>
<b>MANDARINO</b>									
Plantación de 1º año	2.428								300
Plantación Joven	6.653								773
Plantación en Producción	92.494								7.539
Plantación Abandonada	6.194								826
Plantación no comercial	13								2
<b>Total MANDARINO</b>	<b>107.783</b>								<b>9.440</b>
<b>LIMONERO</b>									
Plantación de 1º año	2.175								8
Plantación Joven	1.059	4							7
Plantación en Producción	30.738	0							19
Plantación Abandonada	2.851								
Plantación no comercial	245	136			12				
<b>Total LIMONERO</b>	<b>37.068</b>	<b>141</b>			<b>12</b>				<b>33</b>
<b>MANZANO</b>									
Plantación de 1º año	1.696	105	62		8	12	127	62	264
Plantación Joven	3.140	140	118		16	31	28	155	1.348
Plantación en Producción	21.529	594	3.744	74	686	248	311	4.442	9.000
Plantación Abandonada	1.591	12	84		2	13	53	486	95
Plantación no comercial	4.682	3.425	119	4	671		97	5	15
<b>Total MANZANO</b>	<b>32.638</b>	<b>4.276</b>	<b>4.126</b>	<b>78</b>	<b>1.383</b>	<b>303</b>	<b>615</b>	<b>5.151</b>	<b>10.722</b>
<b>PERAL</b>									
Plantación de 1º año	521						26	155	305
Plantación Joven	2.425	12	0			49	479	580	1.103
Plantación en Producción	17.877	49	6		99	1.065	2.218	4.299	6.997
Plantación Abandonada	1.545					79	145	946	132
Plantación no comercial	539	380	14	3	8		8	14	6
<b>Total PERAL</b>	<b>22.908</b>	<b>441</b>	<b>21</b>	<b>3</b>	<b>107</b>	<b>1.194</b>	<b>2.876</b>	<b>5.994</b>	<b>8.543</b>
<b>ALBARICOQUERO</b>									
Plantación de 1º año	1.215						14	219	31
Plantación Joven	3.479							1.543	266
Plantación en Producción	14.970					34	20	1.613	501
Plantación Abandonada	473					11		78	29
Plantación no comercial	538			0				1	9
<b>Total ALBARICOQUERO</b>	<b>20.676</b>			<b>0</b>		<b>44</b>	<b>33</b>	<b>3.454</b>	<b>836</b>
<b>CEREZO Y GUINDO</b>									
Plantación de 1º año	828	21					0	590	87
Plantación Joven	1.846	173	0			11	5	992	227
Plantación en Producción	24.756	65	0		2	365	234	8.360	2.698
Plantación Abandonada	2.517					9	19	1.210	459
Plantación no comercial	2.130	567	15		2		24	31	1
<b>Total CEREZO Y GUINDO</b>	<b>32.077</b>	<b>827</b>	<b>16</b>		<b>5</b>	<b>385</b>	<b>282</b>	<b>11.181</b>	<b>3.473</b>
<b>MELOCOTONERO Y NECTARINAS</b>									
Plantación de 1º año	5.512					35	15	1.981	1.460
Plantación Joven	15.775	15				49	45	3.417	4.355
Plantación en Producción	58.700	3	4			327	500	14.655	15.691
Plantación Abandonada	1.491					54	63	383	254
Plantación no comercial	644	544		1			2	15	30
<b>Total MELOCOTONERO Y NECTARINAS</b>	<b>82.124</b>	<b>562</b>	<b>4</b>	<b>1</b>		<b>465</b>	<b>625</b>	<b>20.451</b>	<b>21.791</b>
<b>CIRUELO</b>									
Plantación de 1º año	368							19	43
Plantación Joven	2.107	5					14	520	158
Plantación en Producción	9.964	0	1		1	149	162	1.037	470
Plantación Abandonada	1.114					5	37	166	30
Plantación no comercial	533	345					0		
<b>Total CIRUELO</b>	<b>14.086</b>	<b>350</b>	<b>1</b>		<b>1</b>	<b>154</b>	<b>214</b>	<b>1.742</b>	<b>701</b>
<b>ALMENDRO</b>									
Plantación de 1º año	8.324						27	1.824	294
Plantación Joven	24.995					222	207	2.763	1.270
Plantación en Producción	535.381				11	1.709	10.468	73.566	38.038
Plantación Abandonada	89.473					994	3.099	12.699	16.616
Plantación no comercial	22.619				143		1	65	230
<b>Total ALMENDRO</b>	<b>680.792</b>				<b>154</b>	<b>2.926</b>	<b>13.802</b>	<b>90.917</b>	<b>56.448</b>
<b>NOGAL FRUTO</b>									
Plantación de 1º año	326							18	27
Plantación Joven	1.860	122	0		273	33	1	12	33
Plantación en Producción	8.954	50	172	15	89	232	721	388	963
Plantación Abandonada	298				51	17	1	18	64
Plantación no comercial	633	477	4		34		1	1	1
<b>Total NOGAL FRUTO</b>	<b>12.070</b>	<b>649</b>	<b>177</b>	<b>15</b>	<b>447</b>	<b>282</b>	<b>725</b>	<b>436</b>	<b>1.088</b>
<b>AVELLANO</b>									
Plantación de 1º año	105								105
Plantación Joven	961								913
Plantación en Producción	13.438		2		43	5	9	13	12.360
Plantación Abandonada	2.660				0			2	2.321
Plantación no comercial	173	12	5	1					
<b>Total AVELLANO</b>	<b>17.337</b>	<b>12</b>	<b>7</b>	<b>1</b>	<b>43</b>	<b>5</b>	<b>9</b>	<b>15</b>	<b>15.700</b>
<b>VINEDO</b>									
Plantación de 1º año	30.658	111			30	427	2.593	1.649	1.682
Plantación Joven	35.551	347			59	435	2.119	1.095	3.400
Plantación en Producción	851.578	23.610	1	14	7.021	18.592	44.015	32.025	47.048
Plantación Abandonada	40.565	2.024			150	184	345	2.709	1.436
Plantación no comercial	6.741				6.147			3	25
<b>Total VINEDO</b>	<b>965.094</b>	<b>26.092</b>	<b>1</b>	<b>14</b>	<b>13.407</b>	<b>19.639</b>	<b>49.072</b>	<b>37.481</b>	<b>53.591</b>
<b>OLIVAR</b>									
Plantación de 1º año	8.177				5	39	53	18	362
Plantación Joven	121.854	4			12	715	299	2.752	3.914
Plantación en Producción	2.332.436				13	6.641	2.666	50.369	79.458
Plantación Abandonada	107.482					181	448	5.882	32.864
Plantación no comercial	14.119				295	17	1	73	476
<b>Total OLIVAR</b>	<b>2.584.067</b>	<b>4</b>			<b>325</b>	<b>7.594</b>	<b>3.468</b>	<b>59.094</b>	<b>117.074</b>

## 3.8.1 SUPERFICIE DE CULTIVOS LEÑOSOS SEGÚN EL ESTADO DE LA PRODUCCIÓN. Distribución por Comunidades Autónomas (ha)

ESTADO DE PRODUCCIÓN	BALEARES	CASTILLA-LEON	MADRID	CASTILLA LA MANCHA	C.VALEN-CIANA	R.DE MURCIA	EXTREMADU-RA	ANDALUCIA	CANARIAS
<b>NARANJO</b>									
Plantación de 1º año					1.417	612		623	0
Plantación Joven	9				4.711	1.177		3.738	9
Plantación en Producción	363				67.780	10.588	3	54.068	789
Plantación Abandonada	229				3.755	397		3.073	157
Plantación no comercial					64	30	4	376	6
Total NARANJO	600				77.728	12.803	7	61.878	962
<b>MANDARINO</b>									
Plantación de 1º año					1.427	512		189	
Plantación Joven					3.706	918		1.256	
Plantación en Producción	52				69.540	4.069		11.294	
Plantación Abandonada	71				5.106	68	14	109	
Plantación no comercial					11				
Total MANDARINO	123				79.790	5.566	14	12.848	
<b>LIMONERO</b>									
Plantación de 1º año					295	1.628		253	
Plantación Joven	10				195	708		133	
Plantación en Producción	416				7.977	17.861		4.338	139
Plantación Abandonada	13				838	1.183		793	6
Plantación no comercial					3	1		93	
Total LIMONERO	439				9.308	21.380		5.610	145
<b>MANZANO</b>									
Plantación de 1º año		1.052							3
Plantación Joven		1.062		144	93				5
Plantación en Producción	31	1.156	11	88	698	10	0	310	125
Plantación Abandonada	4	733		18	81			1	9
Plantación no comercial		280		33	18			16	
Total MANZANO	35	4.283	11	283	890	10	0	327	142
<b>PERAL</b>									
Plantación de 1º año						13			22
Plantación Joven		64		1	36	85	10		5
Plantación en Producción	7	951		24	248	1.079	625	183	29
Plantación Abandonada	23	127		7	35	11	34		4
Plantación no comercial		21		26	13			45	
Total PERAL	31	1.164		58	332	1.189	669	227	60
<b>ALBARICOQUERO</b>									
Plantación de 1º año	13				362	535		42	
Plantación Joven				58	147	1.465			
Plantación en Producción	213	1		1.591	3.772	6.907	64	227	26
Plantación Abandonada	121			7	109	119			
Plantación no comercial	250	4		6	33	233		3	
Total ALBARICOQUERO	597	5		1.663	4.423	9.259	64	272	26
<b>CEREZO Y GUINDO</b>									
Plantación de 1º año					16	114			
Plantación Joven		21			28	5	320	64	
Plantación en Producción	2	1.079		70	2.471	62	7.726	1.617	4
Plantación Abandonada		33		17	233		248	288	
Plantación no comercial		217		21	13		1.238		
Total CEREZO Y GUINDO	2	1.350		109	2.762	180	9.532	1.970	4
<b>MELOCOTONERO Y NECTARINAS</b>									
Plantación de 1º año	5			160	239	1.018	524	75	
Plantación Joven		8		178	968	4.322	1.410	1.010	
Plantación en Producción	2	21		548	4.010	12.541	4.536	5.804	59
Plantación Abandonada					176	17	99	445	
Plantación no comercial		2			3	15		33	
Total MELOCOTONERO Y NECTARINAS	7	31		886	5.396	17.913	6.568	7.366	59
<b>CIRUELO</b>									
Plantación de 1º año					127		11	168	
Plantación Joven		9		413	78	111	539	255	5
Plantación en Producción	27	110	115	972	1.237	1.193	2.699	1.625	165
Plantación Abandonada		5		783	24	16	16	49	
Plantación no comercial	22	19		4	82	2		59	
Total CIRUELO	49	143	115	1.389	2.307	1.329	3.266	2.156	170
<b>ALMENDRO</b>									
Plantación de 1º año	38	106		2.283	774	318	190	2.470	
Plantación Joven	776	52	21	7.305	2.505	6.047	473	3.353	
Plantación en Producción	22.653	2.480	500	55.852	90.232	99.111	1.330	139.014	416
Plantación Abandonada	6.218	576	259	5.843	15.772	6.850	555	19.897	94
Plantación no comercial	11.051	65	40	1.217	1.736	794	753	6.525	
Total ALMENDRO	40.736	3.278	820	72.501	111.019	113.120	3.301	171.259	511
<b>NOGAL FRUTO</b>									
Plantación de 1º año		138		122	19			3	
Plantación Joven		541		230	27	9	413	165	
Plantación en Producción	95	793	59	2.726	807	278	479	1.073	13
Plantación Abandonada		5		66	38			37	
Plantación no comercial		38		13	11			53	
Total NOGAL FRUTO	95	1.515	59	3.157	902	287	892	1.331	13
<b>AVELLANO</b>									
Plantación de 1º año									
Plantación Joven					48				
Plantación en Producción		28			978				
Plantación Abandonada		2			334				
Plantación no comercial		4			150				
Total AVELLANO		34			1.510				
<b>VIÑEDO</b>									
Plantación de 1º año	11	462		17.688	2.046	814	2.677	470	
Plantación Joven		852		14.830	4.397	1.161	5.937	913	6
Plantación en Producción	2.794	58.104	8.104	418.210	61.260	26.621	72.514	23.895	7.752
Plantación Abandonada	49	4.004	2.714	12.902	6.359	1.699	2.699	2.925	365
Plantación no comercial		45		10	70		269	56	116
Total VIÑEDO	2.853	63.468	10.817	463.639	74.132	30.296	84.096	28.258	8.239
<b>OLIVAR</b>									
Plantación de 1º año	43		21	2.312	648	88	1.148	3.428	11
Plantación Joven	1.301	505	184	27.921	4.467	1.748	17.476	60.529	26
Plantación en Producción	6.885	5.675	24.603	359.891	77.949	25.302	238.215	1.454.753	16
Plantación Abandonada	576	49	3.261	17.019	10.494	2.075	11.556	23.076	
Plantación no comercial	93	24	4	191	1.276	520	2.654	8.432	61
Total OLIVAR	8.898	6.253	28.073	407.334	94.835	29.734	271.050	1.550.218	115

### 3.9.- Matrices de cambio de cultivo entre los años 2012 y 2013 por Comunidad Autónoma.

Al permanecer la muestra de segmentos fija de unos años a otros es posible conocer la sustitución de unos cultivos por otros, en una determinada área geográfica, entre las fechas de realización de la Encuesta en dos años sucesivos. Esto se consigue mediante un tratamiento informático adecuado, consistente en superponer a cada segmento, perteneciente al área geográfica objeto de estudio, el parcelario correspondiente al año anterior, e identificar el cultivo o aprovechamiento del suelo correspondiente a cada uno de esos puntos en cada edición de la encuesta.

Cada recinto genera, de este modo, una determinada variación formada por dos cultivos o aprovechamientos del suelo, de los que el primero es el que ha sido identificado para el primer año y el segundo el que corresponde al segundo año. P.e.: barbecho-trigo, trigo-girasol, cebada-cebada, pastizal-barbecho, matorral-matorral, o cualquier otra pareja de cultivos o aprovechamientos del suelo cuya sucesión en el tiempo, sobre un mismo punto, sea posible. El proceso de cálculo consiste en estimar la superficie de cada una de las variaciones que han aparecido, y calcular las correspondientes frecuencias, considerando los factores de extrapolación.

Se incluyen los dos tipos de matrices siguientes:

- La primera de ellas, "*Origen de las Superficies de Cultivo en 2013*", indica, para la superficie de cada uno de los cultivos o aprovechamientos del suelo de 2013, la distribución porcentual según su origen en 2012.
- La segunda, "*Destino de las Superficies de 2012*", nos indica, para la superficie de cada uno de los cultivos y aprovechamientos del suelo de 2012, cual ha sido su distribución porcentual por destino en 2013.

La selección de cultivos o aprovechamientos del suelo, que se ha efectuado para la formación de estas matrices, contempla fundamentalmente los principales cultivos herbáceos, que son los que presentan mayores variaciones interanuales, ya que los pequeños cambios que experimentan las demás ocupaciones del terreno (cultivos leñosos y no cultivo).

Se presentan las matrices correspondientes a todas las Comunidades Autónomas.



3.9.1 Galicia. Matrices de Cambio de Cultivos.

Origen de las Superficies de Cultivos de 2013

Cultivo 2013	CULTIVO 2012 (%)																	TOTAL				
	Cereales invierno					Maíz	Otros Cereales Grano	Leguminosas Grano	Tubérculos	Remolacha Azucarera	Girasol	Algodonero	Otros C. Industriales	Cultivos Forrajeros	Hortalizas y Flores	Total Cultivos Herbáceos	Barbecho		Cultivos Leñosos	Otras Asociaciones	Otras Superficies	
	Trigo	Cebada	Avena	Centeno	Total																	
Trigo	51,0%	0,4%		2,8%	54,2%	0,6%									6,1%	0,3%	70,4%	5,1%	0,2%	0,1%	24,2%	100,0%
Cebada	8,0%	77,3%			85,3%	2,9%									4,5%		92,7%				7,3%	100,0%
Avena			75,8%		75,8%	2,1%											77,9%	16,2%			5,8%	100,0%
Centeno	3,3%	0,5%		26,2%	30,0%	0,3%			0,2%						0,5%		31,1%	47,4%			21,5%	100,0%
Total Cereales Invierno	29,9%	1,7%	1,2%	12,3%	45,2%	0,5%			5,3%						3,7%	0,2%	54,8%	22,5%	0,1%	0,0%	22,5%	100,0%
Maíz	3,0%				3,0%	39,8%	0,1%		1,2%						14,4%		58,5%	4,0%	0,1%	2,1%	35,2%	100,0%
Otros Cereales Grano																						
Leguminosas Grano						3,2%		32,5%	3,4%						23,9%	0,6%	63,5%	9,7%			26,8%	100,0%
Tubérculos	26,5%	0,2%		3,7%	30,4%	2,8%		0,4%	10,8%						18,4%		62,7%	4,1%		1,6%	31,6%	100,0%
Remolacha Azucarera																						
Girasol																						
Algodonero																						
Otros C. Industriales																						
Cultivos Forrajeros	0,8%	0,0%		0,0%	0,8%	0,9%		0,1%	0,3%						70,3%	0,0%	72,4%	1,0%	0,1%	0,1%	26,4%	100,0%
Hortalizas y Flores						10,5%			5,7%								64,4%	48,3%		7,4%	22,1%	100,0%
Total Cultivos Herbáceos	3,6%	0,1%	0,1%	1,0%	4,8%	2,2%	0,0%	0,1%	0,9%						62,3%	0,1%	70,4%	2,7%	0,1%	0,2%	26,5%	100,0%
Barbecho	4,9%	0,4%		1,8%	7,1%	2,0%		0,2%	0,8%		0,1%				12,7%	0,0%	23,0%	34,9%	0,2%	0,8%	41,2%	100,0%
Cultivos Leñosos	1,0%			0,1%	1,1%	0,0%		0,1%	0,0%						0,4%		1,7%	0,3%	51,9%	0,6%	45,6%	100,0%
Otras Asociaciones	0,8%				0,8%	1,4%			0,2%						1,8%	0,0%	4,3%	0,3%	2,1%	55,8%	37,5%	100,0%
Otras Superficies	0,1%	0,0%	0,0%	0,0%	0,1%	0,0%		0,0%	0,0%						1,7%	0,0%	1,9%	0,3%	0,1%	0,0%	97,7%	100,0%
TOTAL	0,3%	0,0%	0,0%	0,1%	0,4%	0,2%	0,0%	0,0%	0,1%	0,0%					5,2%	0,0%	5,9%	0,6%	0,5%	0,1%	92,9%	100,0%

Destino de las Superficies de Cultivos de 2012

Cultivo 2012	CULTIVO 2013 (%)																	TOTAL				
	Cereales invierno					Maíz	Otros Cereales Grano	Leguminosas Grano	Tubérculos	Remolacha Azucarera	Girasol	Algodonero	Otros C. Industriales	Cultivos Forrajeros	Hortalizas y Flores	Total Cultivos Herbáceos	Barbecho		Cultivos Leñosos	Otras Asociaciones	Otras Superficies	
	Trigo	Cebada	Avena	Centeno	Total																	
Trigo	35,1%	0,2%		1,7%	36,9%	1,7%			10,3%						12,5%		61,4%	8,4%	2,2%	0,3%	27,6%	100,0%
Cebada	7,3%	46,6%		7,0%	60,8%				2,7%						2,1%		65,7%	18,5%			15,9%	100,0%
Avena			89,9%		89,9%												89,9%				10,1%	100,0%
Centeno	7,9%			54,2%	62,1%				5,9%						0,4%		68,4%	12,9%	0,6%		18,1%	100,0%
Total Cereales Invierno	28,7%	1,4%	1,2%	11,7%	43,0%	1,3%			9,1%						9,8%		63,2%	9,5%	1,8%	0,2%	25,2%	100,0%
Maíz	0,7%	0,1%	0,1%	0,3%	1,2%	41,2%		0,1%	2,0%						23,7%	0,8%	69,0%	6,3%	0,0%	0,9%	23,7%	100,0%
Otros Cereales Grano						100,0%											100,0%					100,0%
Leguminosas Grano								15,1%	5,6%						38,7%		59,4%	16,3%	8,5%		15,7%	100,0%
Tubérculos	29,1%			0,5%	29,6%	3,0%		0,2%	19,1%						19,5%	1,1%	72,6%	6,0%	0,2%	0,3%	20,9%	100,0%
Remolacha Azucarera																						
Girasol																						
Algodonero																						
Otros C. Industriales																						
Cultivos Forrajeros	0,3%	0,0%		0,0%	0,3%	0,5%		0,0%	0,5%						67,1%		68,4%	1,4%	0,1%	0,0%	30,1%	100,0%
Hortalizas y Flores	5,2%				5,2%										0,6%	51,5%	57,5%	0,5%		0,2%	41,8%	100,0%
Total Cultivos Herbáceos	2,7%	0,1%	0,1%	0,9%	3,8%	1,9%		0,0%	1,4%						60,8%	0,2%	68,0%	2,2%	0,2%	0,1%	29,5%	100,0%
Barbecho	1,9%		0,2%	12,8%	14,9%	1,2%		0,1%	0,9%						7,8%	0,1%	25,0%	32,1%	0,3%	0,1%	42,6%	100,0%
Cultivos Leñosos	0,1%				0,1%	0,1%									0,6%		0,8%	0,2%	78,2%	0,5%	20,3%	100,0%
Otras Asociaciones	0,2%				0,2%	3,6%			1,8%						5,7%	0,9%	12,2%	4,0%	3,9%	57,8%	22,1%	100,0%
Otras Superficies	0,1%	0,0%	0,0%	0,0%	0,1%	0,1%		0,0%	0,0%						1,4%	0,0%	1,6%	0,3%	0,4%	0,0%	97,7%	100,0%
TOTAL	0,2%	0,0%	0,0%	0,2%	0,4%	0,2%	0,0%	0,0%	0,1%	0,0%					4,9%	0,0%	5,7%	0,6%	0,7%	0,1%	92,9%	100,0%



3.9.3 Cantabria. Matrices de Cambio de Cultivos.

Origen de las Superficies de Cultivos de 2013

Cultivo 2013	CULTIVO 2012 (%)														TOTAL						
	Cereales invierno					Maíz	Otros Cereales Grano	Leguminosas Grano	Tubérculos	Remolacha Azucarera	Girasol	Algodonero	Otros C. Industriales	Cultivos Forrajeros		Hortalizas y Flores	Total Cultivos Herbáceos	Barbecho	Cultivos Leñosos	Otras Asociaciones	Otras Superficies
	Trigo	Cebada	Avena	Centeno	Total																
Trigo	67,5%				67,5%	4,9%			1,0%							73,4%	26,6%				100,0%
Cebada	100,0%				100,0%											100,0%					100,0%
Avena																					
Centeno																					
Total Cereales Invierno	67,6%				67,6%	4,9%			1,0%							73,4%	26,6%				100,0%
Maíz															100,0%						100,0%
Otros Cereales Grano																					
Leguminosas Grano																					
Tubérculos					61,7%				12,6%						14,5%	88,8%			3,8%	7,4%	100,0%
Remolacha Azucarera																100,0%					100,0%
Girasol																					
Algodonero																					
Otros C. Industriales																					
Cultivos Forrajeros	0,6%	0,5%			1,1%	1,3%			2,0%						66,1%	70,5%	0,0%			29,5%	100,0%
Hortalizas y Flores																					
Total Cultivos Herbáceos	9,1%	0,5%			9,6%	1,5%			2,8%						58,0%	71,9%	2,1%		0,2%	25,8%	100,0%
Barbecho					39,1%	0,3%		2,5%	0,3%						14,4%	56,6%	10,5%		2,0%	30,9%	100,0%
Cultivos Leñosos															0,9%	0,9%		68,5%		30,7%	100,0%
Otras Asociaciones									0,2%						0,9%	1,1%	1,6%		2,8%	94,5%	100,0%
Otras Superficies	0,0%				0,0%	0,0%			0,0%						0,4%	0,4%	0,0%	0,0%	0,0%	99,6%	100,0%
<b>TOTAL</b>	<b>0,2%</b>	<b>0,0%</b>			<b>0,2%</b>	<b>0,0%</b>		<b>0,0%</b>	<b>0,0%</b>						<b>1,0%</b>	<b>1,3%</b>	<b>0,0%</b>	<b>0,0%</b>	<b>0,0%</b>	<b>98,6%</b>	<b>100,0%</b>

Destino de las Superficies de Cultivos de 2012

Cultivo 2012	CULTIVO 2013 (%)														TOTAL						
	Cereales invierno					Maíz	Otros Cereales Grano	Leguminosas Grano	Tubérculos	Remolacha Azucarera	Girasol	Algodonero	Otros C. Industriales	Cultivos Forrajeros		Hortalizas y Flores	Total Cultivos Herbáceos	Barbecho	Cultivos Leñosos	Otras Asociaciones	Otras Superficies
	Trigo	Cebada	Avena	Centeno	Total																
Trigo	37,2%	0,1%			37,3%				23,7%							64,4%	35,0%			0,6%	100,0%
Cebada																100,0%					100,0%
Avena																					
Centeno																					
Total Cereales Invierno	36,0%	0,1%			36,1%				22,9%							65,6%	33,9%			0,6%	100,0%
Maíz					23,5%										70,3%	93,8%	2,3%			3,9%	100,0%
Otros Cereales Grano																					
Leguminosas Grano																					
Tubérculos					2,1%				19,5%		10,4%				48,9%	80,9%	1,1%		0,4%	17,5%	100,0%
Remolacha Azucarera																					
Girasol																					
Algodonero																					
Otros C. Industriales																					
Cultivos Forrajeros						0,2%			0,9%						62,4%	63,5%	2,0%	0,0%	0,1%	34,4%	100,0%
Hortalizas y Flores																					100,0%
Total Cultivos Herbáceos	5,1%	0,0%			5,1%	0,2%			4,3%		0,3%				54,5%	64,5%	6,4%	0,0%	0,1%	29,0%	100,0%
Barbecho					48,1%										0,5%	48,6%	30,9%		2,5%	18,0%	100,0%
Cultivos Leñosos																		97,9%		2,1%	100,0%
Otras Asociaciones									18,4%							18,4%	22,8%		17,0%	41,8%	100,0%
Otras Superficies									0,0%						0,3%	0,3%	0,0%	0,0%	0,1%	99,6%	100,0%
<b>TOTAL</b>	<b>0,1%</b>	<b>0,0%</b>			<b>0,1%</b>	<b>0,0%</b>		<b>0,1%</b>	<b>0,0%</b>		<b>0,0%</b>				<b>1,0%</b>	<b>1,1%</b>	<b>0,1%</b>	<b>0,0%</b>	<b>0,1%</b>	<b>98,6%</b>	<b>100,0%</b>

3.9.4 P. Vasco. Matrices de Cambio de Cultivos.

Origen de las Superficies de Cultivos de 2013

Cultivo 2013	CULTIVO 2012 (%)																				
	Cereales invierno					Maíz	Otros Cereales Grano	Leguminosas Grano	Tubérculos	Remolacha Azucarera	Girasol	Algodonero	Otros C. Industriales	Cultivos Forrajeros	Hortalizas y Flores	Total Cultivos Herbáceos	Barbecho	Cultivos Leñosos	Otras Asociaciones	Otras Superficies	TOTAL
	Trigo	Cebada	Avena	Centeno	Total																
Trigo	37,7%	14,2%	6,0%				2,2%	1,0%	3,8%	0,6%			0,1%	2,2%	0,1%	67,9%	0,4%	0,1%	0,1%	31,4%	100,0%
Cebada	12,9%	25,2%	3,6%			1,2%	3,8%	0,4%	1,6%	0,1%			0,2%			49,1%	1,7%	4,5%	0,5%	44,3%	100,0%
Avena	17,5%	17,1%	19,4%				1,3%		1,8%	1,2%				0,5%	1,0%	59,8%	2,6%	0,9%		36,8%	100,0%
Centeno																					
Total Cereales Invierno	27,5%	17,9%	6,9%		52,4%		0,4%	2,6%	0,7%	2,9%	0,5%		0,1%	1,3%	0,2%	61,1%	1,1%	1,5%	0,2%	36,0%	100,0%
Maíz	12,4%	2,5%			15,0%	8,0%				18,1%						41,1%		8,1%		50,8%	100,0%
Otros Cereales Grano							100,0%									100,0%					100,0%
Leguminosas Grano	21,4%	27,1%	0,9%		49,4%			24,6%								74,0%				26,0%	100,0%
Tubérculos	36,1%	10,6%	0,9%		47,6%			6,1%	19,0%	3,0%				1,2%		77,0%				23,0%	100,0%
Remolacha Azucarera	32,7%	21,5%	2,3%		56,6%			0,7%	6,4%	15,9%	0,6%			1,6%		81,8%		0,9%		17,3%	100,0%
Girasol	32,3%	1,5%			33,8%			8,6%	1,3%	7,6%	14,0%			0,9%		66,2%	1,3%			32,5%	100,0%
Algodonero																					
Otros C. Industriales	3,5%		25,7%		29,2%								38,0%			67,2%	30,1%			2,7%	100,0%
Cultivos Forrajeros	9,5%	2,7%	7,3%		19,5%			0,1%		8,8%				42,9%	0,1%	71,4%	0,1%	0,0%		28,4%	100,0%
Hortalizas y Flores								0,1%						0,1%	10,3%	10,5%				89,5%	100,0%
Total Cultivos Herbáceos	27,3%	17,2%	6,1%		50,7%	0,1%	0,3%	3,2%	1,5%	3,9%	0,8%		0,3%	1,6%	0,3%	62,7%	1,1%	1,4%	0,2%	34,6%	100,0%
Barbecho	20,2%	8,4%	2,6%		31,2%			0,7%	0,4%		0,1%		1,3%	2,0%		35,7%	10,1%	2,8%		51,4%	100,0%
Cultivos Leñosos	4,3%	1,4%			5,7%		0,4%	0,0%	0,1%						0,0%	6,2%	0,3%	47,3%		46,3%	100,0%
Otras Asociaciones	1,0%	0,9%			1,9%											1,9%	0,1%	0,1%	17,7%	80,1%	100,0%
Otras Superficies	2,2%	1,2%	0,7%		4,1%	0,1%	0,0%	0,4%	0,0%	0,3%	0,0%		0,0%	0,1%	0,0%	5,1%	0,3%	1,9%	0,4%	92,4%	100,0%
<b>TOTAL</b>	<b>5,8%</b>	<b>3,3%</b>	<b>1,4%</b>		<b>10,5%</b>	<b>0,1%</b>	<b>0,1%</b>	<b>0,7%</b>	<b>0,2%</b>	<b>0,7%</b>	<b>0,1%</b>		<b>0,1%</b>	<b>0,3%</b>	<b>0,1%</b>	<b>12,9%</b>	<b>0,5%</b>	<b>3,6%</b>	<b>0,6%</b>	<b>82,3%</b>	<b>100,0%</b>

Destino de las Superficies de Cultivos de 2012

Cultivo 2012	CULTIVO 2013 (%)																				
	Cereales invierno					Maíz	Otros Cereales Grano	Leguminosas Grano	Tubérculos	Remolacha Azucarera	Girasol	Algodonero	Otros C. Industriales	Cultivos Forrajeros	Hortalizas y Flores	Total Cultivos Herbáceos	Barbecho	Cultivos Leñosos	Otras Asociaciones	Otras Superficies	TOTAL
	Trigo	Cebada	Avena	Centeno	Total																
Trigo	39,8%	7,4%	4,1%		51,2%	0,3%		1,3%	2,2%	4,5%	1,8%		0,0%	0,2%		61,5%	4,1%	2,9%	0,3%	31,2%	100,0%
Cebada	26,0%	24,9%	6,9%		57,8%	0,1%		2,8%	1,1%	5,2%	0,1%			0,1%		67,2%	2,9%	1,6%	0,5%	27,8%	100,0%
Avena	26,4%	8,7%	18,8%		53,9%			0,2%	0,2%	1,4%			1,3%	0,5%		57,6%	2,2%			40,2%	100,0%
Centeno																					
Total Cereales Invierno	33,7%	13,1%	6,9%		53,7%	0,2%		1,6%	1,6%	4,3%	1,0%		0,2%	0,2%		62,8%	3,5%	2,1%	0,3%	31,3%	100,0%
Maíz						16,5%										16,5%				83,5%	100,0%
Otros Cereales Grano		55,3%			55,3%		0,5%									55,8%		22,1%		22,1%	100,0%
Leguminosas Grano	19,1%	17,5%	2,4%		39,0%			11,7%	3,0%	0,8%	3,9%			0,0%	0,0%	58,4%	1,1%	0,2%		40,3%	100,0%
Tubérculos	24,6%	6,0%			30,6%				27,8%	21,1%	1,7%					81,2%	1,9%	1,6%		15,4%	100,0%
Remolacha Azucarera	32,2%	7,4%	3,3%		43,0%	3,2%			1,5%	17,6%	3,4%			1,2%		69,8%				30,2%	100,0%
Girasol	26,8%	2,6%	10,7%		40,0%					3,1%	31,0%					74,1%	1,2%			24,8%	100,0%
Algodonero																					
Otros C. Industriales	8,7%	7,7%			16,3%								30,2%			46,5%	16,5%			37,0%	100,0%
Cultivos Forrajeros	45,5%		2,2%		47,7%				1,4%	4,4%	1,1%			14,8%	0,1%	69,5%	7,9%			22,6%	100,0%
Hortalizas y Flores	11,4%		22,8%		34,3%									0,2%	23,9%	58,3%		1,0%		40,7%	100,0%
Total Cultivos Herbáceos	32,2%	12,6%	6,2%		50,9%	0,4%	0,0%	2,0%	2,1%	5,1%	1,7%		0,4%	0,6%	0,1%	63,2%	3,2%	1,9%	0,2%	31,4%	100,0%
Barbecho	5,5%	11,2%	7,0%		23,6%						0,9%		4,5%	0,0%		29,0%	24,0%	2,0%	0,3%	44,7%	100,0%
Cultivos Leñosos	0,2%	4,1%	0,3%		4,6%	0,3%								0,0%		4,9%	0,9%	51,3%	0,1%	42,9%	100,0%
Otras Asociaciones	1,3%	2,7%			4,0%				1,1%							5,1%			46,2%	48,7%	100,0%
Otras Superficies	2,3%	1,8%	0,6%		4,7%	0,1%		0,1%	0,1%	0,2%	0,1%		0,0%	0,0%	0,1%	5,5%	0,7%	2,2%	1,6%	90,0%	100,0%
<b>TOTAL</b>	<b>6,1%</b>	<b>3,3%</b>	<b>1,3%</b>		<b>10,8%</b>	<b>0,1%</b>	<b>0,0%</b>	<b>0,3%</b>	<b>0,4%</b>	<b>0,8%</b>	<b>0,3%</b>		<b>0,1%</b>	<b>0,1%</b>	<b>0,1%</b>	<b>13,0%</b>	<b>1,2%</b>	<b>3,9%</b>	<b>1,6%</b>	<b>80,3%</b>	<b>100,0%</b>

3.9.5 Navarra. Matrices de Cambio de Cultivos.

Origen de las Superficies de Cultivos de 2013

Cultivo 2013	CULTIVO 2012 (%)																	TOTAL			
	Cereales invierno				Total	Maíz	Otros Cereales Grano	Leguminosas Grano	Tubérculos	Remolacha Azucarera	Girasol	Algodonero	Otros C. Industriales	Cultivos Forrajeros	Hortalizas y Flores	Total Cultivos Herbáceos	Barbecho		Cultivos Leñosos	Otras Asociaciones	Otras Superficies
	Trigo	Cebada	Avena	Centeno																	
Trigo	38,5%	27,6%	5,1%		71,2%	2,3%		3,3%			4,5%		4,4%	2,1%	1,2%	88,9%	9,1%	0,1%	0,2%	1,7%	100,0%
Cebada	33,8%	41,2%	1,8%		76,8%	1,1%		0,2%	0,0%		0,6%		0,4%	0,2%	0,2%	79,4%	15,5%	0,3%		4,7%	100,0%
Avena	42,9%	27,9%	25,9%		96,6%									1,0%		97,6%	1,3%			1,1%	100,0%
Centeno																					
<b>Total Cereales Invierno</b>	<b>36,1%</b>	<b>35,3%</b>	<b>4,5%</b>		<b>75,9%</b>	<b>1,5%</b>		<b>1,3%</b>	<b>0,0%</b>		<b>2,0%</b>		<b>1,9%</b>	<b>0,9%</b>	<b>0,6%</b>	<b>84,0%</b>	<b>12,3%</b>	<b>0,2%</b>	<b>0,1%</b>	<b>3,4%</b>	<b>100,0%</b>
Maíz	21,4%	5,5%			26,9%	51,0%	0,5%	1,3%			2,8%		1,2%	6,2%	2,0%	91,9%	4,9%	0,2%		3,1%	100,0%
Otros Cereales Grano	7,6%	4,5%			12,0%	6,8%	79,2%									98,1%	1,9%				100,0%
Leguminosas Grano	27,7%	69,2%			96,8%			2,1%	0,1%							99,0%	0,5%			0,5%	100,0%
Tubérculos									75,1%						1,6%	76,8%	13,2%	10,1%			100,0%
Remolacha Azucarera																					
Girasol	26,6%	55,0%			81,7%	8,2%		0,1%			9,2%					99,1%	0,9%				100,0%
Algodonero																					
Otros C. Industriales	42,9%	28,8%			71,7%	9,8%				0,9%			8,8%		0,4%	91,6%	2,2%	1,5%	0,2%	4,5%	100,0%
Cultivos Forrajeros	8,5%	8,7%	3,0%		20,2%	1,8%								74,0%	0,0%	96,1%	0,4%	0,2%		3,3%	100,0%
Hortalizas y Flores	6,2%	14,3%	0,3%		20,7%	14,7%		0,0%	0,5%				2,6%		30,9%	69,5%	21,7%	1,9%	1,6%	5,2%	100,0%
<b>Total Cultivos Herbáceos</b>	<b>31,2%</b>	<b>29,7%</b>	<b>3,4%</b>		<b>64,4%</b>	<b>7,5%</b>	<b>1,4%</b>	<b>1,1%</b>	<b>0,1%</b>		<b>1,9%</b>		<b>1,8%</b>	<b>6,7%</b>	<b>1,4%</b>	<b>86,3%</b>	<b>10,1%</b>	<b>0,3%</b>	<b>0,1%</b>	<b>3,3%</b>	<b>100,0%</b>
Barbecho	22,0%	32,7%	0,4%		55,1%	2,7%	0,6%	0,1%					1,5%	0,4%	1,4%	61,7%	35,1%	0,7%		2,5%	100,0%
Cultivos Leñosos	0,1%	3,7%			3,8%	0,2%								0,2%	0,6%	4,8%	2,3%	87,4%		5,5%	100,0%
Otras Asociaciones																			100,0%		100,0%
Otras Superficies	0,7%	0,7%	0,1%		1,6%	0,2%	0,0%	0,1%	0,0%	0,0%	0,0%		0,0%	0,1%	0,0%	2,0%	0,3%	0,2%	0,0%	97,5%	100,0%
<b>TOTAL</b>	<b>8,7%</b>	<b>9,0%</b>	<b>0,9%</b>		<b>18,5%</b>	<b>2,0%</b>	<b>0,3%</b>	<b>0,3%</b>	<b>0,0%</b>		<b>0,5%</b>		<b>0,5%</b>	<b>1,6%</b>	<b>0,4%</b>	<b>24,2%</b>	<b>4,3%</b>	<b>3,0%</b>	<b>0,0%</b>	<b>68,5%</b>	<b>100,0%</b>

Destino de las Superficies de Cultivos de 2012

Cultivo 2012	CULTIVO 2013 (%)																	TOTAL			
	Cereales invierno				Total	Maíz	Otros Cereales Grano	Leguminosas Grano	Tubérculos	Remolacha Azucarera	Girasol	Algodonero	Otros C. Industriales	Cultivos Forrajeros	Hortalizas y Flores	Total Cultivos Herbáceos	Barbecho		Cultivos Leñosos	Otras Asociaciones	Otras Superficies
	Trigo	Cebada	Avena	Centeno																	
Trigo	27,1%	35,9%	4,6%		67,6%	5,8%	0,3%	1,0%			1,1%		3,8%	1,6%	0,4%	81,6%	12,6%	0,0%		5,7%	100,0%
Cebada	18,8%	42,2%	2,9%		63,9%	1,4%	0,2%	2,3%			2,3%		2,4%	1,6%	0,9%	75,1%	18,1%	1,3%		5,5%	100,0%
Avena	35,0%	19,1%	27,4%		81,6%									5,5%	0,2%	87,2%	2,0%			10,8%	100,0%
Centeno																					
<b>Total Cereales Invierno</b>	<b>23,4%</b>	<b>38,2%</b>	<b>4,9%</b>		<b>66,5%</b>	<b>3,4%</b>	<b>0,2%</b>	<b>1,6%</b>			<b>1,6%</b>		<b>2,9%</b>	<b>1,8%</b>	<b>0,7%</b>	<b>78,8%</b>	<b>14,8%</b>	<b>0,6%</b>		<b>5,8%</b>	<b>100,0%</b>
Maíz	7,1%	5,0%			12,1%	61,3%	1,3%				1,5%		3,8%	1,5%	4,4%	86,0%	6,7%	0,3%		6,9%	100,0%
Otros Cereales Grano						3,6%	87,3%									90,9%	8,5%			0,6%	100,0%
Leguminosas Grano	63,7%	4,9%			68,6%	10,0%		2,0%			0,1%				0,1%	80,8%	1,5%			17,8%	100,0%
Tubérculos									66,9%							89,2%				10,8%	100,0%
Remolacha Azucarera																					
Girasol	59,3%	11,5%			70,7%	14,6%					7,4%		1,4%			94,2%				5,8%	100,0%
Algodonero																					
Otros C. Industriales	54,6%	7,5%			62,1%	5,7%							13,6%		3,1%	84,5%	14,8%			0,7%	100,0%
Cultivos Forrajeros	8,1%	0,9%	0,6%		9,5%	9,2%								76,8%		95,6%	1,4%	0,3%		2,7%	100,0%
Hortalizas y Flores	16,1%	4,4%			20,5%	10,6%			0,1%				0,7%	0,1%	41,7%	73,7%	15,4%	4,5%		6,5%	100,0%
<b>Total Cultivos Herbáceos</b>	<b>22,4%</b>	<b>30,3%</b>	<b>3,8%</b>		<b>56,5%</b>	<b>9,0%</b>	<b>1,5%</b>	<b>1,2%</b>	<b>0,1%</b>		<b>1,5%</b>		<b>2,9%</b>	<b>6,5%</b>	<b>1,7%</b>	<b>81,0%</b>	<b>12,7%</b>	<b>0,6%</b>		<b>5,7%</b>	<b>100,0%</b>
Barbecho	12,9%	33,3%	0,3%		46,5%	2,7%	0,2%	0,0%	0,1%	0,1%			0,4%	0,2%	3,0%	53,1%	40,6%	1,7%		4,6%	100,0%
Cultivos Leñosos	0,1%	1,0%			1,1%	0,1%			0,1%				0,4%	0,1%	0,4%	2,2%	1,2%	92,4%		4,2%	100,0%
Otras Asociaciones	24,5%				24,5%								4,4%		24,5%	53,4%			34,7%	11,9%	100,0%
Otras Superficies	0,2%	0,6%	0,0%		0,8%	0,1%		0,0%					0,0%	0,1%	0,0%	1,1%	0,2%	0,3%		98,5%	100,0%
<b>TOTAL</b>	<b>6,1%</b>	<b>9,2%</b>	<b>0,9%</b>		<b>16,2%</b>	<b>2,4%</b>	<b>0,4%</b>	<b>0,3%</b>	<b>0,0%</b>		<b>0,4%</b>		<b>0,8%</b>	<b>1,6%</b>	<b>0,6%</b>	<b>22,7%</b>	<b>5,0%</b>	<b>3,1%</b>	<b>0,0%</b>	<b>69,2%</b>	<b>100,0%</b>

## 3.9.6 La Rioja. Matrices de Cambio de Cultivos.

## Origen de las Superficies de Cultivos de 2013

Cultivo 2013	CULTIVO 2012 (%)																			TOTAL	
	Cereales invierno					Maíz	Otros Cereales Grano	Leguminosas Grano	Tubérculos	Remolacha Azucarera	Girasol	Algodonero	Otros C. Industriales	Cultivos Forrajeros	Hortalizas y Flores	Total Cultivos Herbáceos	Barbecho	Cultivos Leñosos	Otras Asociaciones		Otras Superficies
	Trigo	Cebada	Avena	Centeno	Total																
Trigo	55,9%	10,8%	0,6%	67,3%	0,6%	0,9%	0,4%	3,7%	1,8%	1,8%		0,5%	0,7%	3,1%	80,8%	15,5%	1,2%		2,5%	100,0%	
Cebada	38,2%	33,7%	0,1%	72,2%	0,2%	1,3%	0,5%	0,1%	0,5%				0,4%	0,6%	75,8%	12,9%	3,9%		7,4%	100,0%	
Avena		70,8%		70,8%											70,8%	29,2%				100,0%	
Centeno	7,7%	3,3%		11,7%		4,8%									27,6%	20,5%	0,9%		51,1%	100,0%	
<b>Total Cereales Invierno</b>	<b>48,7%</b>	<b>17,4%</b>	<b>0,0%</b>	<b>0,9%</b>	<b>67,0%</b>	<b>0,5%</b>	<b>1,2%</b>	<b>0,4%</b>	<b>2,5%</b>	<b>1,3%</b>	<b>1,2%</b>	<b>0,3%</b>	<b>0,6%</b>	<b>2,3%</b>	<b>77,2%</b>	<b>14,9%</b>	<b>2,0%</b>		<b>5,9%</b>	<b>100,0%</b>	
Maíz	31,0%	19,6%		50,6%	10,4%		10,7%						9,7%	1,9%	83,3%	8,6%	2,1%		6,0%	100,0%	
Otros Cereales Grano	23,3%	8,8%	0,7%	32,8%		15,9%			0,2%		3,1%			2,8%	54,8%	40,1%	3,2%		1,9%	100,0%	
Leguminosas Grano	1,8%	11,8%		13,6%			86,4%								100,0%					100,0%	
Tubérculos	76,4%	4,3%		80,7%	0,4%			8,5%						5,0%	94,6%	3,7%	1,0%		0,7%	100,0%	
Remolacha Azucarera	93,8%	0,6%		94,5%				2,0%	2,4%					0,5%	99,3%		0,7%			100,0%	
Girasol	57,6%	5,5%		63,1%		1,4%				28,0%					92,5%	7,0%			0,5%	100,0%	
Algodonero																					
Otros C. Industriales	50,1%	32,4%		82,5%		3,1%									100,0%					100,0%	
Cultivos Forrajeros	22,0%	10,6%		32,6%									35,2%	0,1%	67,9%	23,4%	2,3%		6,4%	100,0%	
Hortalizas y Flores	61,7%	4,4%	0,3%	66,4%			1,1%	0,6%	1,3%	2,0%		0,0%	0,1%	13,7%	85,2%	11,2%	0,5%		3,1%	100,0%	
<b>Total Cultivos Herbáceos</b>	<b>49,6%</b>	<b>15,7%</b>	<b>0,1%</b>	<b>0,7%</b>	<b>66,0%</b>	<b>0,5%</b>	<b>1,4%</b>	<b>0,8%</b>	<b>2,3%</b>	<b>1,2%</b>	<b>1,4%</b>	<b>0,3%</b>	<b>1,5%</b>	<b>2,8%</b>	<b>78,2%</b>	<b>14,6%</b>	<b>1,9%</b>		<b>5,3%</b>	<b>100,0%</b>	
Barbecho	18,8%	9,7%	0,8%	0,2%	29,4%	0,2%	0,7%	1,4%	0,7%	0,1%		0,1%	0,5%	1,1%	34,2%	38,2%	8,3%		19,4%	100,0%	
Cultivos Leñosos	1,1%	1,1%	0,0%	2,2%	0,1%		0,0%						0,1%	0,1%	2,4%	1,5%	91,1%		4,9%	100,0%	
Otras Asociaciones	92,4%			92,4%											92,4%			7,6%		100,0%	
Otras Superficies	0,5%	0,2%	0,0%	0,7%	0,0%	0,0%		0,0%		0,0%		0,0%	0,0%	0,1%	0,9%	0,5%	0,8%		97,8%	100,0%	
<b>TOTAL</b>	<b>7,8%</b>	<b>2,7%</b>	<b>0,0%</b>	<b>0,1%</b>	<b>10,6%</b>	<b>0,1%</b>	<b>0,2%</b>	<b>0,2%</b>	<b>0,4%</b>	<b>0,2%</b>	<b>0,2%</b>	<b>0,0%</b>	<b>0,2%</b>	<b>0,5%</b>	<b>12,6%</b>	<b>3,8%</b>	<b>13,8%</b>	<b>0,0%</b>	<b>69,8%</b>	<b>100,0%</b>	

## Destino de las Superficies de Cultivos de 2012

Cultivo 2012	CULTIVO 2013 (%)																			TOTAL	
	Cereales invierno					Maíz	Otros Cereales Grano	Leguminosas Grano	Tubérculos	Remolacha Azucarera	Girasol	Algodonero	Otros C. Industriales	Cultivos Forrajeros	Hortalizas y Flores	Total Cultivos Herbáceos	Barbecho	Cultivos Leñosos	Otras Asociaciones		Otras Superficies
	Trigo	Cebada	Avena	Centeno	Total																
Trigo	52,6%	16,2%	0,4%	69,2%	0,3%	1,0%	0,0%	3,3%	3,9%	1,3%		0,6%	1,0%	4,8%	85,5%	7,9%	2,0%	0,3%	4,3%	100,0%	
Cebada	29,1%	40,9%	0,2%	70,8%	0,5%	1,0%	0,2%	0,5%	0,1%	0,4%		1,1%	1,4%	1,0%	77,1%	11,7%	5,6%		5,6%	100,0%	
Avena		8,2%		8,2%		6,2%								4,4%	18,8%	67,7%	6,2%		7,2%	100,0%	
Centeno	39,1%	6,8%		48,7%											94,5%	5,5%				100,0%	
<b>Total Cereales Invierno</b>	<b>46,3%</b>	<b>22,4%</b>	<b>0,1%</b>	<b>0,9%</b>	<b>69,7%</b>	<b>0,4%</b>	<b>1,0%</b>	<b>0,1%</b>	<b>2,6%</b>	<b>2,9%</b>	<b>1,1%</b>	<b>0,7%</b>	<b>1,1%</b>	<b>3,8%</b>	<b>83,2%</b>	<b>9,1%</b>	<b>2,9%</b>	<b>0,2%</b>	<b>4,6%</b>	<b>100,0%</b>	
Maíz	53,0%	6,2%		59,2%	8,9%			1,7%							69,9%	6,9%	14,4%		8,8%	100,0%	
Otros Cereales Grano	29,0%	19,8%		58,2%		23,1%				1,2%		1,3%			83,8%	9,7%			6,5%	100,0%	
Leguminosas Grano	17,6%	11,5%		29,1%	5,2%		31,2%							4,2%	69,7%	30,1%	0,2%			100,0%	
Tubérculos	76,4%	0,5%		77,0%				8,2%	1,8%					1,0%	88,0%	7,0%			5,1%	100,0%	
Remolacha Azucarera	78,8%	9,4%		88,2%					4,7%					4,7%	97,6%	2,4%				100,0%	
Girasol	60,0%			60,0%		0,2%				23,0%				5,6%	88,8%				11,2%	100,0%	
Algodonero																					
Otros C. Industriales	68,3%			68,3%		20,4%									89,0%	4,6%			6,4%	100,0%	
Cultivos Forrajeros	22,3%	6,2%		28,4%	3,2%									55,5%	87,4%	7,0%	4,0%		1,6%	100,0%	
Hortalizas y Flores	49,6%	4,2%		53,8%	0,3%	2,0%		3,6%	0,3%			3,0%	0,1%	17,8%	80,9%	7,9%	1,8%		9,4%	100,0%	
<b>Total Cultivos Herbáceos</b>	<b>47,0%</b>	<b>19,9%</b>	<b>0,0%</b>	<b>1,0%</b>	<b>67,9%</b>	<b>0,5%</b>	<b>1,4%</b>	<b>0,4%</b>	<b>2,5%</b>	<b>2,5%</b>	<b>1,3%</b>	<b>0,8%</b>	<b>1,9%</b>	<b>4,1%</b>	<b>83,4%</b>	<b>8,9%</b>	<b>2,7%</b>	<b>0,2%</b>	<b>4,8%</b>	<b>100,0%</b>	
Barbecho	29,8%	11,2%	0,1%	2,3%	43,4%	0,2%	3,4%		0,3%	0,3%				2,2%	51,6%	33,0%	5,5%		9,9%	100,0%	
Cultivos Leñosos	0,6%	0,9%		1,6%	0,0%	0,1%		0,0%	0,0%					0,1%	1,8%	2,0%	92,2%		4,0%	100,0%	
Otras Asociaciones																		100,0%		100,0%	
Otras Superficies	0,3%	0,4%		0,3%	0,9%	0,0%	0,0%		0,0%	0,0%				0,0%	1,0%	0,9%	1,0%		97,1%	100,0%	
<b>TOTAL</b>	<b>7,3%</b>	<b>3,3%</b>	<b>0,0%</b>	<b>0,4%</b>	<b>11,1%</b>	<b>0,1%</b>	<b>0,3%</b>	<b>0,1%</b>	<b>0,3%</b>	<b>0,3%</b>	<b>0,2%</b>	<b>0,1%</b>	<b>0,4%</b>	<b>0,6%</b>	<b>13,4%</b>	<b>3,3%</b>	<b>13,9%</b>	<b>0,0%</b>	<b>69,4%</b>	<b>100,0%</b>	

3.9.7 Aragón. Matrices de Cambio de Cultivos.

Origen de las Superficies de Cultivos de 2013

Cultivo 2013	CULTIVO 2012 (%)																			TOTAL		
	Cereales invierno					Maíz	Otros Cereales Grano	Leguminosas Grano	Tubérculos	Remolacha Azucarera	Girasol	Algodonero	Otros C. Industriales	Cultivos Forrajeros	Hortalizas y Flores	Total Cultivos Herbáceos	Barbecho	Cultivos Leñosos	Otras Asociaciones		Otras Superficies	
	Trigo	Cebada	Avena	Centeno	Total																	
Trigo	30,5%	16,7%	0,1%	0,4%	47,7%	3,1%	0,3%	7,4%	0,0%		1,0%		0,1%	3,0%	0,2%	62,8%	32,1%	0,2%	0,1%	4,8%	100,0%	
Cebada	10,7%	45,4%	0,9%	0,5%	57,6%	2,2%	0,7%	4,7%	0,0%		1,1%		0,2%	2,1%	0,2%	68,8%	27,3%	0,2%	0,1%	3,6%	100,0%	
Avena	5,3%	13,4%	12,6%		31,3%	1,8%	0,7%	6,9%			0,1%			3,3%		44,1%	50,8%	1,0%		4,1%	100,0%	
Centeno	4,6%	26,2%	3,0%	14,6%	48,4%		2,1%	1,8%			1,6%			3,3%		57,1%	34,2%			8,7%	100,0%	
Total Cereales Invierno	16,9%	34,3%	1,1%	0,8%	53,1%	2,5%	0,6%	5,6%	0,0%		1,0%		0,1%	2,5%	0,2%	65,6%	29,9%	0,2%	0,1%	4,1%	100,0%	
Maíz	14,4%	13,4%	0,7%	0,2%	28,7%	43,1%	0,8%	0,3%	0,0%		0,9%		0,6%	15,2%	1,5%	91,2%	5,3%	0,6%	0,0%	2,9%	100,0%	
Otros Cereales Grano	1,5%	7,5%	1,2%	0,4%	10,6%		31,2%	2,0%			2,1%			3,4%		49,4%	36,7%	0,0%		13,9%	100,0%	
Leguminosas Grano	17,2%	35,6%	4,4%	0,7%	58,0%	1,2%	3,4%	18,9%			0,0%			0,5%		81,9%	14,7%	0,1%	0,3%	2,9%	100,0%	
Tubérculos	16,1%	56,1%			72,2%	4,6%			8,5%					0,3%		85,6%	3,8%			10,6%	100,0%	
Remolacha Azucarera																						100,0%
Girasol	26,5%	49,8%	0,1%	9,0%	85,5%	0,3%	1,3%	0,3%			5,6%			2,0%		95,0%	3,1%			1,8%	100,0%	
Algodonero																						100,0%
Otros C. Industriales	35,9%	39,7%			75,6%	0,2%		0,9%			0,8%		13,6%	0,9%	4,2%	96,2%	2,3%			1,5%	100,0%	
Cultivos Forrajeros	7,2%	8,3%	0,6%	0,0%	16,2%	3,3%	0,1%	0,7%			0,4%		0,0%	69,3%	0,0%	89,9%	5,0%	0,2%		4,9%	100,0%	
Hortalizas y Flores	20,3%	24,2%	8,2%		52,6%	13,1%				10,4%		1,4%	1,6%	15,7%		94,9%	3,3%	0,5%	0,0%	1,2%	100,0%	
Total Cultivos Herbáceos	15,4%	29,3%	1,2%	0,7%	46,6%	5,0%	1,3%	4,9%	0,0%		1,0%		0,2%	11,7%	0,3%	71,2%	24,2%	0,2%	0,1%	4,3%	100,0%	
Barbecho	23,1%	26,4%	2,5%	1,2%	53,2%	0,6%	1,4%	1,9%	0,0%		0,2%			1,8%	0,0%	59,2%	35,4%	0,9%	0,0%	4,5%	100,0%	
Cultivos Leñosos	1,1%	1,0%			2,1%	0,1%	0,0%	0,1%	0,0%		0,0%			0,0%	0,0%	2,5%	1,6%	90,3%		5,7%	100,0%	
Otras Asociaciones			6,5%		6,5%											6,5%	73,1%		19,0%	1,4%	100,0%	
Otras Superficies	0,5%	0,8%	0,1%	0,0%	1,4%	0,2%	0,0%	0,1%	0,0%		0,0%		0,0%	0,4%	0,0%	2,1%	1,2%	0,3%	0,0%	96,4%	100,0%	
<b>TOTAL</b>	<b>6,0%</b>	<b>9,6%</b>	<b>0,6%</b>	<b>0,3%</b>	<b>16,4%</b>	<b>1,3%</b>	<b>0,4%</b>	<b>1,4%</b>	<b>0,0%</b>		<b>0,3%</b>		<b>0,0%</b>	<b>3,0%</b>	<b>0,1%</b>	<b>23,0%</b>	<b>9,5%</b>	<b>4,8%</b>	<b>0,0%</b>	<b>62,7%</b>	<b>100,0%</b>	

Destino de las Superficies de Cultivos de 2012

Cultivo 2012	CULTIVO 2013 (%)																			TOTAL		
	Cereales invierno					Maíz	Otros Cereales Grano	Leguminosas Grano	Tubérculos	Remolacha Azucarera	Girasol	Algodonero	Otros C. Industriales	Cultivos Forrajeros	Hortalizas y Flores	Total Cultivos Herbáceos	Barbecho	Cultivos Leñosos	Otras Asociaciones		Otras Superficies	
	Trigo	Cebada	Avena	Centeno	Total																	
Trigo	27,7%	18,1%	0,6%	0,3%	46,7%	3,4%	0,1%	2,4%	0,0%		1,1%		0,5%	3,5%	0,4%	58,1%	35,4%	0,9%		5,6%	100,0%	
Cebada	9,5%	47,7%	0,9%	1,2%	59,3%	2,0%	0,4%	3,1%	0,1%		1,3%		0,4%	2,5%	0,3%	69,2%	25,2%	0,5%		5,1%	100,0%	
Avena	1,0%	16,7%	14,0%	2,3%	34,0%	1,9%	1,0%	6,6%			0,1%			3,1%	1,7%	48,4%	41,2%		0,2%	10,3%	100,0%	
Centeno	6,4%	16,6%		20,4%	43,3%	1,1%	0,6%	2,0%			7,3%			0,4%		54,8%	36,8%			8,4%	100,0%	
Total Cereales Invierno	15,8%	35,3%	1,2%	1,3%	53,5%	2,5%	0,3%	2,9%	0,1%		1,3%		0,4%	2,8%	0,4%	64,2%	29,6%	0,6%	0,0%	5,5%	100,0%	
Maíz	13,1%	17,2%	0,9%		31,2%	46,7%		0,8%	0,1%		0,1%		0,0%	7,2%	1,2%	87,2%	4,5%	0,5%		7,8%	100,0%	
Otros Cereales Grano	4,3%	15,9%	1,0%	2,1%	23,2%	2,6%	34,7%	6,7%			0,7%			0,4%		68,4%	29,6%	0,5%		1,5%	100,0%	
Leguminosas Grano	28,9%	34,0%	3,1%	0,5%	66,5%	0,3%	0,7%	11,3%			0,1%		0,1%	1,5%		80,4%	12,3%	0,5%		6,8%	100,0%	
Tubérculos	12,0%	51,9%			63,9%	1,7%			22,0%							87,5%	5,1%	0,6%		6,8%	100,0%	
Remolacha Azucarera																						100,0%
Girasol	20,8%	42,7%	0,2%	2,6%	66,3%	5,0%	3,8%	0,1%			5,3%		0,3%	4,1%	4,7%	89,7%	7,5%	0,0%		2,7%	100,0%	
Algodonero																						100,0%
Otros C. Industriales	7,1%	39,4%			46,5%	19,1%							25,9%	1,4%	3,6%	96,6%				3,4%	100,0%	
Cultivos Forrajeros	5,3%	6,9%	0,7%	0,5%	13,4%	7,1%	0,5%	0,1%	0,0%		0,2%		0,0%	65,3%	0,1%	86,7%	5,5%	0,1%		7,8%	100,0%	
Hortalizas y Flores	11,0%	27,9%			38,9%	23,3%							4,2%	0,3%	20,4%	87,1%	3,7%	0,0%		9,2%	100,0%	
Total Cultivos Herbáceos	14,9%	30,1%	1,2%	1,1%	47,2%	5,6%	1,0%	3,0%	0,1%		1,0%		0,4%	11,2%	0,5%	70,0%	23,5%	0,5%	0,0%	5,9%	100,0%	
Barbecho	18,3%	28,8%	3,3%	1,5%	51,9%	0,8%	1,8%	1,3%	0,0%		0,1%		0,0%	1,5%	0,0%	57,4%	33,9%	0,8%	0,1%	7,7%	100,0%	
Cultivos Leñosos	0,3%	0,4%	0,1%		0,7%	0,2%	0,0%	0,0%			0,1%			0,1%	0,0%	1,1%	1,7%	92,8%		4,4%	100,0%	
Otras Asociaciones	20,5%	47,3%			67,8%	0,2%		9,9%						0,1%		78,0%	0,5%		11,4%	10,1%	100,0%	
Otras Superficies	0,4%	0,6%	0,0%	0,1%	1,1%	0,1%	0,1%	0,0%	0,0%		0,0%		0,0%	0,2%	0,0%	1,5%	0,7%	0,4%	0,0%	97,4%	100,0%	
<b>TOTAL</b>	<b>5,4%</b>	<b>10,1%</b>	<b>0,6%</b>	<b>0,4%</b>	<b>16,5%</b>	<b>1,4%</b>	<b>0,5%</b>	<b>0,8%</b>	<b>0,0%</b>		<b>0,2%</b>		<b>0,1%</b>	<b>2,9%</b>	<b>0,1%</b>	<b>22,6%</b>	<b>9,1%</b>	<b>4,9%</b>	<b>0,0%</b>	<b>63,3%</b>	<b>100,0%</b>	

3.9.8 Cataluña. Matrices de Cambio de Cultivos.

Origen de las Superficies de Cultivos de 2013

Cultivo 2013	CULTIVO 2012 (%)																	TOTAL			
	Cereales invierno					Maíz	Otros Cereales Grano	Leguminosas Grano	Tubérculos	Remolacha Azucarera	Girasol	Algodonero	Otros C. Industriales	Cultivos Forrajeros	Hortalizas y Flores	Total Cultivos Herbáceos	Barbecho		Cultivos Leñosos	Otras Asociaciones	Otras Superficies
	Trigo	Cebada	Avena	Centeno	Total																
Trigo	29,0%	41,3%	0,3%		70,6%	5,1%	1,7%	0,2%	0,0%		0,6%		2,7%	6,7%	0,2%	87,7%	4,3%	0,3%		7,7%	100,0%
Cebada	23,4%	53,6%	1,3%	0,0%	78,4%	1,8%	1,6%	0,0%			0,2%		0,6%	3,9%	0,1%	86,6%	4,3%	0,7%		8,4%	100,0%
Avena	5,0%	31,4%	25,4%		61,8%	2,5%	0,8%	1,0%					0,8%	11,1%	2,2%	80,1%	7,6%	4,6%		7,7%	100,0%
Centeno	9,1%	40,9%			50,0%									39,2%		89,2%	10,8%				100,0%
Total Cereales Invierno	24,8%	49,1%	1,6%	0,0%	75,4%	2,8%	1,6%	0,1%	0,0%		0,3%		1,3%	5,0%	0,2%	86,8%	4,4%	0,6%		8,2%	100,0%
Maíz	12,9%	6,0%	0,3%		19,2%	59,2%	0,2%			0,1%		0,1%		11,8%	1,1%	91,6%	2,0%	1,9%		4,5%	100,0%
Otros Cereales Grano	3,9%	4,8%	0,0%		8,8%	0,5%	83,1%	0,1%						2,4%	0,1%	95,0%	1,8%	0,1%		3,2%	100,0%
Leguminosas Grano	9,4%	18,8%	2,6%		30,8%		9,1%	1,8%	0,5%					45,1%		87,3%	4,5%	8,2%			100,0%
Tubérculos	2,9%	20,5%			23,4%	0,3%			27,4%						33,4%	84,4%	8,3%	2,7%	2,1%	2,5%	100,0%
Remolacha Azucarera																					
Girasol	19,0%	42,2%			61,2%	3,3%				0,8%				7,7%		73,0%	13,9%	2,4%		10,6%	100,0%
Algodonero																					
Otros C. Industriales	26,4%	42,1%			68,5%	1,2%				0,5%			11,5%	1,2%	0,4%	83,2%	0,5%	0,7%		15,5%	100,0%
Cultivos Forrajeros	8,3%	8,8%	0,7%	0,1%	17,9%	5,2%	1,0%	0,1%	0,1%	0,1%			0,3%	55,0%	0,1%	79,9%	4,3%	0,5%	0,1%	15,3%	100,0%
Hortalizas y Flores	0,6%	3,4%	0,0%		4,1%	1,6%			0,4%					4,2%	60,8%	71,1%	6,3%	2,1%	2,8%	17,8%	100,0%
Total Cultivos Herbáceos	18,8%	33,7%	1,1%	0,0%	53,6%	8,0%	5,8%	0,1%	0,1%	0,3%		1,1%	15,5%	1,4%	85,9%	4,0%	0,8%	0,1%	9,3%	100,0%	
Barbecho	8,2%	17,0%	1,0%	0,1%	26,3%	1,3%	1,2%	0,1%		0,3%		0,3%	5,0%	0,8%	35,2%	37,5%	6,3%	0,2%	20,8%	100,0%	
Cultivos Leñosos	0,1%	0,3%	0,0%		0,5%	0,1%	0,0%	0,0%	0,0%	0,0%			0,1%	0,3%	1,0%	0,8%	84,7%			13,6%	100,0%
Otras Asociaciones								1,4%	0,4%					3,5%	16,0%	21,3%	2,4%		56,4%	19,9%	100,0%
Otras Superficies	0,3%	0,6%	0,0%	0,0%	0,9%	0,1%	0,1%	0,0%	0,0%	0,0%		0,0%	0,2%	0,1%	1,4%	0,2%	0,9%	0,0%		97,4%	100,0%
TOTAL	3,0%	5,5%	0,2%	0,0%	8,6%	1,2%	0,9%	0,0%	0,0%	0,0%		0,2%	2,4%	0,3%	13,7%	1,3%	9,1%	0,0%	75,8%	100,0%	

Destino de las Superficies de Cultivos de 2012

Cultivo 2012	CULTIVO 2013 (%)																	TOTAL			
	Cereales invierno					Maíz	Otros Cereales Grano	Leguminosas Grano	Tubérculos	Remolacha Azucarera	Girasol	Algodonero	Otros C. Industriales	Cultivos Forrajeros	Hortalizas y Flores	Total Cultivos Herbáceos	Barbecho		Cultivos Leñosos	Otras Asociaciones	Otras Superficies
	Trigo	Cebada	Avena	Centeno	Total																
Trigo	26,9%	44,0%	0,3%	0,0%	71,2%	5,3%	1,0%	0,1%	0,0%		0,4%		3,2%	7,8%	0,1%	89,2%	3,5%	0,4%		6,9%	100,0%
Cebada	20,8%	54,7%	1,2%	0,1%	76,7%	1,3%	0,7%	0,1%	0,1%		0,5%		2,7%	4,6%	0,2%	86,9%	4,0%	0,6%		8,5%	100,0%
Avena	3,8%	36,7%	26,2%		66,7%	1,8%	0,2%	0,6%						10,5%	0,1%	79,7%	6,1%	0,6%		13,6%	100,0%
Centeno		2,9%			2,9%									48,0%		50,9%	20,5%			28,7%	100,0%
Total Cereales Invierno	22,5%	50,6%	1,5%	0,0%	74,6%	2,7%	0,8%	0,2%	0,0%		0,4%		2,8%	5,8%	0,1%	87,5%	3,9%	0,5%		8,1%	100,0%
Maíz	11,3%	8,0%	0,4%		19,7%	58,9%	0,3%		0,0%	0,2%		0,3%		12,0%	0,3%	91,8%	1,3%	0,8%		6,0%	100,0%
Otros Cereales Grano	5,1%	9,5%	0,2%		14,8%	0,3%	70,6%	0,4%						3,1%		89,1%	1,6%	0,1%		9,1%	100,0%
Leguminosas Grano	34,1%	13,6%	13,2%		60,9%		4,0%	4,9%						21,1%		90,9%	6,8%		1,4%	0,9%	100,0%
Tubérculos	4,7%				4,7%			2,0%	39,2%					40,1%	9,1%	95,1%		1,6%	0,6%	2,7%	100,0%
Remolacha Azucarera																					
Girasol	35,6%	27,7%			63,3%	2,3%				1,1%			3,7%	9,2%		79,6%	8,2%	3,8%		8,4%	100,0%
Algodonero																					
Otros C. Industriales	44,1%	20,5%	0,9%		65,5%	0,7%							24,3%	5,3%		95,8%	2,0%			2,2%	100,0%
Cultivos Forrajeros	7,6%	9,1%	0,9%	0,1%	17,7%	6,0%	0,8%	0,8%		0,2%			0,2%	64,0%	0,5%	90,1%	2,7%	0,5%	0,0%	6,7%	100,0%
Hortalizas y Flores	1,6%	1,8%	1,6%		5,0%	4,6%	0,3%		1,7%				0,4%	0,8%	55,7%	68,6%	3,4%	9,0%	0,9%	18,0%	100,0%
Total Cultivos Herbáceos	17,6%	35,1%	1,2%	0,0%	53,9%	8,2%	5,4%	0,3%	0,1%	0,3%		2,2%	16,4%	1,4%	88,2%	3,3%	0,7%	0,0%	7,8%	100,0%	
Barbecho	9,1%	18,7%	1,2%	0,1%	29,1%	1,9%	1,1%	0,2%	0,1%	0,7%		0,2%	9,4%	1,3%	43,8%	37,1%	5,9%	0,0%		13,3%	100,0%
Cultivos Leñosos	0,1%	0,4%	0,1%		0,6%	0,2%	0,0%	0,0%	0,0%	0,0%			0,2%	0,1%	1,2%	0,9%	90,9%			7,1%	100,0%
Otras Asociaciones									0,9%					5,9%	21,7%	28,5%	5,8%		27,0%	38,6%	100,0%
Otras Superficies	0,3%	0,6%	0,0%		0,9%	0,1%	0,0%	0,0%	0,0%	0,0%		0,1%	0,6%	0,1%	1,7%	1,7%	0,3%	1,8%	0,0%	96,2%	100,0%
TOTAL	2,7%	5,6%	0,2%	0,0%	8,5%	1,2%	0,8%	0,0%	0,0%	0,1%		0,4%	2,8%	0,3%	14,1%	1,3%	9,8%	0,0%	74,8%	100,0%	



3.9.9 Baleares. Matrices de Cambio de Cultivos.

Origen de las Superficies de Cultivos de 2013

Cultivo 2013	CULTIVO 2012 (%)																	TOTAL			
	Cereales invierno					Maíz	Otros Cereales Grano	Leguminosas Grano	Tubérculos	Remolacha Azucarera	Girasol	Algodonero	Otros C. Industriales	Cultivos Forrajeros	Hortalizas y Flores	Total Cultivos Herbáceos	Barbecho		Cultivos Leñosos	Otras Asociaciones	Otras Superficies
	Trigo	Cebada	Avena	Centeno	Total																
Trigo	28,5%	10,7%	2,4%		41,6%		0,1%	18,4%	0,4%					15,1%	0,7%	76,4%	17,5%	5,4%		0,7%	100,0%
Cebada	7,0%	48,1%	3,9%		59,1%	0,1%	1,1%	2,8%	0,0%					15,4%	1,8%	80,3%	13,4%	3,9%		2,4%	100,0%
Avena	2,1%	27,9%	17,1%		47,1%		3,3%	2,0%						21,5%	0,1%	74,0%	12,8%	6,0%	0,1%	7,1%	100,0%
Centeno																					
Total Cereales Invierno	8,7%	36,0%	7,9%		52,6%	0,1%	1,7%	4,9%	0,1%					17,3%	1,1%	77,7%	13,8%	4,8%	0,0%	3,6%	100,0%
Maíz		18,9%			18,9%	47,4%			16,2%					12,3%	2,9%	97,7%	2,0%			0,3%	100,0%
Otros Cereales Grano	21,8%	13,1%			34,9%		12,0%	10,0%						2,7%		59,6%	37,9%	1,5%		1,0%	100,0%
Leguminosas Grano	7,4%	57,3%	3,4%		68,1%		2,5%	4,6%						18,5%		93,8%	1,0%	2,6%		2,5%	100,0%
Tubérculos	2,2%	2,6%			4,8%	7,3%	2,1%		20,1%					5,8%	23,4%	63,5%	31,0%			5,6%	100,0%
Remolacha Azucarera																					
Girasol																					
Algodonero																					
Otros C. Industriales									100,0%							100,0%					100,0%
Cultivos Forrajeros	2,4%	11,0%	4,7%		18,1%		1,0%	1,6%	0,1%					53,9%	0,2%	74,9%	7,6%	3,1%		14,4%	100,0%
Hortalizas y Flores	2,5%	11,3%	14,8%		28,6%	0,9%		0,5%	2,4%					7,7%	31,8%	72,0%	20,3%	5,1%		2,7%	100,0%
Total Cultivos Herbáceos	5,6%	23,1%	6,4%		35,1%	0,8%	1,5%	3,1%	0,8%					32,1%	3,0%	76,4%	11,6%	3,8%	0,0%	8,1%	100,0%
Barbecho	2,3%	6,9%	5,4%		14,6%	0,2%	0,3%	0,2%	0,1%					12,9%	0,6%	28,8%	58,8%	2,6%	0,0%	9,8%	100,0%
Cultivos Leñosos	0,1%	0,9%			1,0%			0,1%						0,4%	0,0%	1,5%	1,4%	93,7%		3,4%	100,0%
Otras Asociaciones		36,7%			36,7%											63,3%	100,0%				100,0%
Otras Superficies	0,0%	0,7%	0,2%	0,0%	0,9%	0,0%	0,0%	0,1%	0,0%					0,9%	0,0%	2,0%	0,6%	1,8%	0,0%	95,7%	100,0%
<b>TOTAL</b>	<b>0,8%</b>	<b>3,8%</b>	<b>1,2%</b>	<b>0,0%</b>	<b>5,8%</b>	<b>0,1%</b>	<b>0,2%</b>	<b>0,5%</b>	<b>0,1%</b>					<b>5,3%</b>	<b>0,4%</b>	<b>12,5%</b>	<b>5,3%</b>	<b>15,2%</b>	<b>0,0%</b>	<b>67,0%</b>	<b>100,0%</b>

Destino de las Superficies de Cultivos de 2012

Cultivo 2012	CULTIVO 2013 (%)																	TOTAL			
	Cereales invierno					Maíz	Otros Cereales Grano	Leguminosas Grano	Tubérculos	Remolacha Azucarera	Girasol	Algodonero	Otros C. Industriales	Cultivos Forrajeros	Hortalizas y Flores	Total Cultivos Herbáceos	Barbecho		Cultivos Leñosos	Otras Asociaciones	Otras Superficies
	Trigo	Cebada	Avena	Centeno	Total																
Trigo	26,6%	22,7%	4,1%		53,3%		6,3%	4,1%	0,5%					15,2%	2,4%	81,9%	15,2%	2,4%		0,6%	100,0%
Cebada	2,2%	33,8%	11,7%		47,6%	0,8%	0,8%	6,9%	0,1%					15,3%	2,3%	73,8%	10,1%	3,2%	0,1%	12,8%	100,0%
Avena	1,6%	8,8%	22,7%		33,1%			1,3%						20,7%	9,7%	64,8%	25,3%			10,0%	100,0%
Centeno																				100,0%	100,0%
Total Cereales Invierno	5,5%	27,1%	12,8%		45,4%	0,5%	1,4%	5,3%	0,2%					16,4%	3,8%	73,1%	13,9%	2,4%	0,1%	10,5%	100,0%
Maíz		2,5%			2,5%	69,9%			12,8%							91,1%	8,5%			0,3%	100,0%
Otros Cereales Grano	0,2%	13,9%	23,8%		37,9%		13,1%	5,3%	1,8%							24,9%	8,0%			9,0%	100,0%
Leguminosas Grano	30,6%	15,8%	7,0%		53,4%		5,2%	4,6%						18,4%	0,9%	82,3%	2,2%	2,3%		13,2%	100,0%
Tubérculos	2,7%	0,3%			3,0%	23,4%			34,3%					0,7%	4,4%	82,2%	5,0%			12,8%	100,0%
Remolacha Azucarera																					
Girasol																					
Algodonero																					
Otros C. Industriales																					
Cultivos Forrajeros	2,2%	7,8%	6,5%		16,5%	0,4%	0,1%	1,6%	0,2%					53,9%	1,1%	73,9%	13,6%	1,0%		11,5%	100,0%
Hortalizas y Flores	1,3%	11,0%	0,5%		12,8%	1,1%			10,5%					2,2%	56,6%	83,1%	7,3%	1,1%	1,9%	6,7%	100,0%
Total Cultivos Herbáceos	4,7%	17,2%	9,5%		31,4%	1,3%	1,2%	3,4%	1,0%					0,0%	31,7%	74,5%	12,9%	1,7%	0,1%	10,8%	100,0%
Barbecho	2,6%	6,8%	3,9%		13,2%	0,1%	1,7%	0,1%	1,2%					7,6%	3,0%	26,8%	62,0%	3,9%		7,3%	100,0%
Cultivos Leñosos	0,3%	0,7%	0,6%		1,6%		0,0%	0,1%						1,1%	0,3%	3,0%	0,9%	88,2%		7,8%	100,0%
Otras Asociaciones			59,8%		59,8%											59,8%	9,3%			30,9%	100,0%
Otras Superficies	0,0%	0,1%	0,2%		0,3%	0,0%	0,0%	0,0%	0,0%					1,1%	0,0%	1,5%	0,8%	0,7%		97,0%	100,0%
<b>TOTAL</b>	<b>0,8%</b>	<b>2,7%</b>	<b>1,6%</b>		<b>5,0%</b>	<b>0,2%</b>	<b>0,2%</b>	<b>0,5%</b>	<b>0,2%</b>					<b>0,0%</b>	<b>5,3%</b>	<b>12,2%</b>	<b>5,6%</b>	<b>14,3%</b>	<b>0,0%</b>	<b>67,9%</b>	<b>100,0%</b>

3.9.10 Castilla y León. Matrices de Cambio de Cultivos.

Origen de las Superficies de Cultivos de 2013

Cultivo 2013	CULTIVO 2012 (%)																				TOTAL
	Cereales invierno					Maíz	Otros Cereales Grano	Leguminosas Grano	Tubérculos	Remolacha Azucarera	Girasol	Algodonero	Otros C. Industriales	Cultivos Forrajeros	Hortalizas y Flores	Total Cultivos Herbáceos	Barbecho	Cultivos Leñosos	Otras Asociaciones	Otras Superficies	
	Trigo	Cebada	Avena	Centeno	Total																
Trigo	36,1%	13,5%	1,0%	0,5%	51,1%	0,8%	0,0%	4,9%	0,6%	0,5%	17,2%	0,8%	2,2%	0,3%	78,5%	18,1%	0,0%	0,0%	3,3%	100,0%	
Cebada	18,6%	49,4%	0,3%	1,2%	69,6%	0,4%	0,1%	3,5%	0,4%	0,8%	9,7%	0,0%	0,4%	2,6%	87,7%	9,9%	0,1%		2,4%	100,0%	
Avena	16,4%	10,7%	21,8%	1,4%	50,3%	0,2%	0,4%	0,7%	0,1%	0,1%	4,0%		1,8%	9,6%	67,1%	26,6%	0,2%	0,1%	6,0%	100,0%	
Centeno	10,6%	8,9%	0,5%	36,1%	56,0%	0,1%	0,3%	2,0%	0,6%	0,0%	5,9%		0,2%	2,7%	67,8%	26,7%	0,0%		5,4%	100,0%	
Total Cereales Invierno	25,8%	30,1%	1,4%	2,8%	60,0%	0,6%	0,1%	3,9%	0,5%	0,6%	12,6%	0,0%	0,6%	2,7%	81,8%	15,0%	0,1%	0,0%	3,1%	100,0%	
Maíz	7,9%	3,2%	0,3%	0,0%	11,4%	63,8%		0,6%	1,4%	6,4%	4,0%		0,0%	3,7%	91,5%	2,0%	0,0%	0,0%	6,5%	100,0%	
Otros Cereales Grano	13,7%	9,6%	1,8%	4,3%	29,4%	0,0%	15,0%	7,7%	0,3%	0,6%	5,3%			3,5%	62,0%	36,0%	0,0%	0,2%	1,8%	100,0%	
Leguminosas Grano	24,4%	42,2%	1,6%	2,7%	70,9%	1,2%	0,2%	19,4%	0,1%	0,9%	1,9%			2,2%	96,8%	1,4%	0,0%	0,0%	1,8%	100,0%	
Tubérculos	18,2%	33,7%	0,1%	4,6%	56,7%	16,9%		0,6%	7,8%	0,2%	3,2%			1,8%	91,7%	5,1%	0,0%	0,0%	3,2%	100,0%	
Remolacha Azucarera	23,8%	26,8%	3,2%	1,1%	55,0%	14,6%	0,3%	2,4%	3,0%	11,1%	4,3%			1,0%	94,3%	3,0%			2,7%	100,0%	
Girasol	31,9%	40,2%	1,5%	1,3%	74,9%	0,9%	0,3%	0,7%	0,1%	1,1%	14,7%			0,1%	94,4%	2,5%	0,0%		3,1%	100,0%	
Algodonero																					
Otros C. Industriales	14,8%	29,4%		0,8%	45,0%	1,4%		0,3%			2,5%		18,3%	3,1%	73,6%	24,6%	0,0%		1,8%	100,0%	
Cultivos Forrajeros	11,9%	13,8%	2,3%	2,0%	29,9%	0,7%	0,1%	1,5%	0,0%	0,2%	2,1%		0,1%	52,5%	87,3%	7,4%	0,0%	0,3%	5,0%	100,0%	
Hortalizas y Flores	13,3%	23,9%		2,9%	40,1%	3,2%	0,5%	0,2%	6,1%	0,1%	0,9%			2,2%	80,4%	8,2%	1,0%	0,2%	10,3%	100,0%	
Total Cultivos Herbáceos	24,1%	28,8%	1,4%	2,4%	56,8%	3,7%	0,2%	3,6%	0,6%	1,0%	10,8%	0,0%	0,6%	6,9%	84,7%	11,9%	0,1%	0,0%	3,4%	100,0%	
Barbecho	20,3%	19,2%	3,2%	4,4%	47,1%	0,7%	0,2%	0,5%	0,2%	0,3%	1,5%		0,3%	3,3%	54,2%	39,7%	0,2%	0,0%	6,0%	100,0%	
Cultivos Leñosos	0,8%	1,0%			1,8%	0,1%	0,0%	0,0%		0,0%	0,8%				3,2%	2,7%	88,0%		6,2%	100,0%	
Otras Asociaciones	28,6%	3,5%	2,3%		34,4%	0,6%		2,2%						2,4%	40,0%	13,1%		42,4%	4,5%	100,0%	
Otras Superficies	0,7%	0,7%	0,0%	0,2%	1,7%	0,2%	0,0%	0,1%	0,0%	0,0%	0,2%			0,0%	2,5%	0,8%	0,0%	0,0%	96,7%	100,0%	
<b>TOTAL</b>	<b>8,9%</b>	<b>10,2%</b>	<b>0,7%</b>	<b>1,1%</b>	<b>20,9%</b>	<b>1,3%</b>	<b>0,1%</b>	<b>1,1%</b>	<b>0,2%</b>	<b>0,3%</b>	<b>3,4%</b>	<b>0,0%</b>	<b>0,2%</b>	<b>2,4%</b>	<b>30,1%</b>	<b>6,7%</b>	<b>0,9%</b>	<b>0,0%</b>	<b>62,3%</b>	<b>100,0%</b>	

Destino de las Superficies de Cultivos de 2012

Cultivo 2012	CULTIVO 2013 (%)																				TOTAL
	Cereales invierno					Maíz	Otros Cereales Grano	Leguminosas Grano	Tubérculos	Remolacha Azucarera	Girasol	Algodonero	Otros C. Industriales	Cultivos Forrajeros	Hortalizas y Flores	Total Cultivos Herbáceos	Barbecho	Cultivos Leñosos	Otras Asociaciones	Otras Superficies	
	Trigo	Cebada	Avena	Centeno	Total																
Trigo	36,1%	20,1%	1,3%	1,3%	58,9%	1,2%	0,2%	2,7%	0,6%	0,8%	11,4%		0,4%	3,5%	0,2%	79,7%	15,0%	0,1%	0,1%	5,1%	100,0%
Cebada	11,7%	46,4%	0,8%	1,0%	59,8%	0,4%	0,1%	4,1%	0,9%	0,8%	12,5%		0,6%	3,5%	0,3%	83,0%	12,3%	0,1%	0,0%	4,6%	100,0%
Avena	13,3%	4,7%	23,7%	0,8%	42,5%	0,6%	0,4%	2,4%	0,1%	1,5%	7,4%			8,9%		63,7%	31,5%		0,1%	4,7%	100,0%
Centeno	3,9%	10,3%	0,9%	36,1%	51,2%	0,0%	0,5%	2,4%	1,2%	0,3%	3,6%			0,2%	4,6%	64,3%	26,2%			9,5%	100,0%
Total Cereales Invierno	21,7%	31,9%	1,7%	3,0%	58,4%	0,7%	0,2%	3,3%	0,8%	0,8%	11,4%		0,5%	3,7%	0,2%	80,0%	14,8%	0,1%	0,0%	5,1%	100,0%
Maíz	5,7%	3,3%	0,1%	0,1%	9,3%	64,7%		0,9%	3,7%	3,4%	2,1%		0,2%	1,3%	0,3%	86,1%	3,5%	0,1%	0,0%	10,4%	100,0%
Otros Cereales Grano	4,5%	16,5%	3,6%	3,9%	28,5%		27,7%	2,4%		1,1%	14,7%			3,2%	0,8%	78,5%	16,3%	0,2%		5,0%	100,0%
Leguminosas Grano	37,8%	28,9%	0,4%	2,0%	69,1%	0,7%	0,9%	16,7%	0,2%	0,6%	1,9%		0,0%	3,4%	0,0%	93,5%	3,0%	0,0%	0,1%	3,4%	100,0%
Tubérculos	31,0%	18,5%	0,4%	3,7%	53,6%	9,8%	0,2%	0,8%	12,0%	5,0%	2,3%			0,6%	4,1%	88,3%	6,8%			4,9%	100,0%
Remolacha Azucarera	14,5%	24,8%	0,3%	0,1%	39,7%	25,1%	0,2%	2,6%	0,2%	10,1%	10,8%			1,3%	0,0%	90,0%	5,9%	0,1%		4,0%	100,0%
Girasol	44,8%	27,3%	0,9%	1,9%	74,8%	1,5%	0,2%	0,5%	0,3%	0,4%	13,8%			0,2%	1,6%	93,3%	2,9%	0,2%		3,6%	100,0%
Algodonero		100,0%			100,0%											100,0%					100,0%
Otros C. Industriales	35,2%	18,9%	6,5%	1,0%	61,6%	0,1%					2,3%		20,5%	1,5%	1,4%	87,4%	9,6%			3,0%	100,0%
Cultivos Forrajeros	8,2%	10,4%	2,9%	1,2%	22,7%	2,0%	0,2%	0,9%	0,2%	0,1%	1,9%		0,3%	56,3%	0,0%	84,6%	9,0%		0,0%	6,4%	100,0%
Hortalizas y Flores	18,8%	14,7%		1,3%	34,8%	1,3%	0,2%	0,0%	10,0%	6,4%	2,0%			5,3%	2,3%	88,9%	5,0%	3,3%	0,1%	2,8%	100,0%
Total Cultivos Herbáceos	23,2%	28,0%	1,6%	2,5%	55,3%	3,9%	0,3%	3,2%	0,9%	0,9%	10,0%		0,5%	7,5%	0,3%	82,9%	11,8%	0,1%	0,0%	5,1%	100,0%
Barbecho	24,2%	14,2%	2,9%	4,5%	45,8%	0,4%	0,7%	0,2%	0,2%	0,1%	1,2%		0,8%	2,9%	0,1%	52,5%	39,2%	0,4%	0,1%	7,9%	100,0%
Cultivos Leñosos	0,5%	1,1%	0,1%	0,0%	1,7%	0,0%	0,0%	0,0%	0,0%		0,1%		0,0%	0,1%	0,1%	2,2%	1,3%	93,8%		2,7%	100,0%
Otras Asociaciones	3,2%		3,6%		6,8%	0,0%	0,9%	0,2%	0,1%					32,4%	0,7%	41,2%	8,2%		46,4%	4,1%	100,0%
Otras Superficies	0,5%	0,4%	0,1%	0,1%	1,0%	0,1%	0,0%	0,0%	0,0%	0,0%	0,2%		0,0%	0,2%	0,0%	1,6%	0,6%	0,1%	0,0%	97,7%	100,0%
<b>TOTAL</b>	<b>8,9%</b>	<b>9,6%</b>	<b>0,7%</b>	<b>1,1%</b>	<b>20,4%</b>	<b>1,3%</b>	<b>0,1%</b>	<b>1,0%</b>	<b>0,3%</b>	<b>0,3%</b>	<b>3,2%</b>		<b>0,2%</b>	<b>2,6%</b>	<b>0,1%</b>	<b>29,5%</b>	<b>6,6%</b>	<b>0,9%</b>	<b>0,0%</b>	<b>63,0%</b>	<b>100,0%</b>

3.9.11 Madrid. Matrices de Cambio de Cultivos.

Origen de las Superficies de Cultivos de 2013

Cultivo 2013	CULTIVO 2012 (%)																TOTAL				
	Cereales invierno					Maíz	Otros Cereales	Leguminosas	Tubérculos	Remolacha Azucarera	Girasol	Algodonero	Otros C. Industriales	Cultivos Forrajeros	Hortalizas y Flores	Total Cultivos Herbáceos		Barbecho	Cultivos Leñosos	Otras Asociaciones	Otras Superficies
	Trigo	Cebada	Avena	Centeno	Total																
Trigo	19,9%	12,6%	1,1%	0,0%	33,6%	1,9%	0,0%	1,8%			0,8%				0,6%	38,8%	58,4%	0,6%		2,3%	100,0%
Cebada	4,5%	37,8%	1,3%	0,8%	44,5%	1,1%	0,6%	1,4%			0,3%			0,4%	0,8%	49,1%	48,1%	0,5%		2,3%	100,0%
Avena	8,1%	37,9%	8,4%		54,3%	0,8%	4,9%									59,9%	30,7%	0,2%		9,2%	100,0%
Centeno		13,3%		28,6%	41,9%											41,9%	52,6%			5,5%	100,0%
Total Cereales Invierno	9,6%	29,3%	1,5%	0,9%	41,3%	1,3%	0,6%	1,4%			0,5%			0,3%	0,7%	46,0%	50,8%	0,5%		2,6%	100,0%
Maíz	14,8%	4,9%			19,7%	64,0%								7,7%	4,1%	95,4%	4,4%			0,1%	100,0%
Otros Cereales Grano	14,6%	8,1%			22,7%		29,5%									52,2%	47,4%	0,2%		0,2%	100,0%
Leguminosas Grano	1,8%	56,8%			58,6%			13,0%								71,6%	25,3%			3,1%	100,0%
Tubérculos						23,8%			0,2%							24,0%	42,5%			33,5%	100,0%
Remolacha Azucarera																					
Girasol	56,5%				56,5%											56,5%	43,5%				100,0%
Algodonero																					
Otros C. Industriales												100,0%				100,0%					100,0%
Cultivos Forrajeros	0,7%		1,9%		2,6%									55,8%		58,4%	37,4%			4,2%	100,0%
Hortalizas y Flores	4,4%	24,6%			29,0%	9,0%		0,0%	0,0%						40,8%	78,8%	20,9%			0,3%	100,0%
Total Cultivos Herbáceos	10,2%	25,8%	1,2%	0,7%	37,9%	8,2%	1,3%	1,4%	0,0%		0,4%		0,0%	2,0%	1,9%	53,0%	44,2%	0,4%		2,3%	100,0%
Barbecho	27,5%	21,4%	2,2%	1,3%	52,4%	1,1%	0,7%	0,0%	0,0%		0,2%		0,0%	0,1%	0,4%	55,0%	41,1%	0,5%		3,4%	100,0%
Cultivos Leñosos	0,1%	0,1%			0,3%											0,3%	0,1%	96,4%		3,2%	100,0%
Otras Asociaciones																			71,0%	29,0%	100,0%
Otras Superficies	0,2%	0,2%	0,0%	0,0%	0,5%	0,0%	0,0%									0,6%	0,6%	0,1%		98,8%	100,0%
<b>TOTAL</b>	<b>3,7%</b>	<b>5,1%</b>	<b>0,3%</b>	<b>0,2%</b>	<b>9,4%</b>	<b>1,1%</b>	<b>0,2%</b>	<b>0,2%</b>	<b>0,0%</b>		<b>0,1%</b>		<b>0,0%</b>	<b>0,3%</b>	<b>0,3%</b>	<b>11,5%</b>	<b>9,3%</b>	<b>4,9%</b>	<b>0,0%</b>	<b>74,3%</b>	<b>100,0%</b>

Destino de las Superficies de Cultivos de 2012

Cultivo 2012	CULTIVO 2013 (%)																TOTAL				
	Cereales invierno					Maíz	Otros Cereales	Leguminosas	Tubérculos	Remolacha Azucarera	Girasol	Algodonero	Otros C. Industriales	Cultivos Forrajeros	Hortalizas y Flores	Total Cultivos Herbáceos		Barbecho	Cultivos Leñosos	Otras Asociaciones	Otras Superficies
	Trigo	Cebada	Avena	Centeno	Total																
Trigo	16,9%	7,4%	0,8%		25,1%	5,3%	1,3%	0,1%			1,4%				0,3%	33,6%	61,9%	0,2%		4,3%	100,0%
Cebada	7,8%	45,2%	2,7%	0,3%	55,9%	1,3%	0,5%	2,9%							1,3%	61,9%	34,8%	0,1%		3,2%	100,0%
Avena	9,7%	23,3%	8,7%		41,7%											42,8%	52,2%			5,0%	100,0%
Centeno	0,1%	25,2%		17,7%	42,9%											42,9%	53,6%			3,5%	100,0%
Total Cereales Invierno	11,3%	29,0%	2,1%	0,6%	42,9%	2,8%	0,8%	1,6%			0,5%			0,1%	0,8%	49,6%	46,6%	0,1%		3,7%	100,0%
Maíz	5,4%	6,0%	0,2%		11,6%	75,4%			0,6%							89,9%	8,0%			2,1%	100,0%
Otros Cereales Grano	0,2%	16,5%	8,0%		24,8%		46,0%									70,8%	25,6%			3,7%	100,0%
Leguminosas Grano	31,9%	47,1%			79,0%			19,0%								98,1%	1,9%				100,0%
Tubérculos									1,8%							2,9%	97,1%				100,0%
Remolacha Azucarera																					
Girasol	43,2%	30,1%			73,4%											73,4%	26,6%				100,0%
Algodonero																					
Otros C. Industriales												46,0%				46,0%	46,0%			8,1%	100,0%
Cultivos Forrajeros		10,9%			10,9%	40,0%								44,1%		94,9%	3,0%			2,1%	100,0%
Hortalizas y Flores	6,5%	16,4%			22,9%	18,3%									37,2%	78,4%	12,4%			9,2%	100,0%
Total Cultivos Herbáceos	10,6%	26,1%	1,9%	0,5%	39,0%	10,9%	1,5%	1,6%	0,1%		0,4%		0,0%	1,0%	1,9%	56,5%	39,8%	0,1%		3,6%	100,0%
Barbecho	19,8%	31,7%	1,2%	0,7%	53,4%	0,6%	1,7%	0,7%	0,1%		0,4%				0,6%	58,5%	36,9%	0,1%		4,5%	100,0%
Cultivos Leñosos	0,4%	0,7%	0,0%		1,1%		0,0%									1,1%	0,9%	96,5%		1,6%	100,0%
Otras Asociaciones																			100,0%		100,0%
Otras Superficies	0,1%	0,2%	0,0%	0,0%	0,3%	0,0%	0,0%	0,0%	0,0%						0,4%	0,4%	0,2%		0,0%	99,0%	100,0%
<b>TOTAL</b>	<b>3,1%</b>	<b>6,1%</b>	<b>0,4%</b>	<b>0,1%</b>	<b>9,7%</b>	<b>1,3%</b>	<b>0,3%</b>	<b>0,3%</b>	<b>0,0%</b>		<b>0,1%</b>		<b>0,0%</b>	<b>0,2%</b>	<b>0,3%</b>	<b>12,2%</b>	<b>8,3%</b>	<b>4,9%</b>	<b>0,0%</b>	<b>74,5%</b>	<b>100,0%</b>

3.9.12 Castilla la Mancha. Matrices de Cambio de Cultivos.

Origen de las Superficies de Cultivos de 2013

Cultivo 2013	CULTIVO 2012 (%)																			TOTAL		
	Cereales invierno					Maíz	Otros Cereales Grano	Leguminosas Grano	Tubérculos	Remolacha Azucarera	Girasol	Algodonero	Otros C. Industriales	Cultivos Forrajeros	Hortalizas y Flores	Total Cultivos Herbáceos	Barbecho	Cultivos Leñosos	Otras Asociaciones		Otras Superficies	
	Trigo	Cebada	Avena	Centeno	Total																	
Trigo	15,1%	12,3%	2,3%	0,4%	30,2%	1,7%	0,6%	8,0%	0,1%		6,8%		1,3%	1,1%	1,4%	51,2%	43,9%	0,9%	0,1%	3,9%	100,0%	
Cebada	5,6%	28,6%	1,1%	0,2%	35,5%	0,3%	0,5%	7,7%	0,1%		14,9%		0,2%	0,9%	1,6%	61,8%	33,6%	1,3%		3,3%	100,0%	
Avena	8,5%	22,2%	12,7%	0,8%	44,2%	0,0%	1,0%	5,6%			0,9%			3,4%	0,1%	55,1%	36,6%	0,6%	0,0%	7,6%	100,0%	
Centeno	6,0%	15,0%	3,2%	17,2%	41,3%		0,5%	5,6%			1,7%			1,7%		50,8%	32,2%	0,9%		16,1%	100,0%	
<b>Total Cereales Invierno</b>	<b>8,0%</b>	<b>24,1%</b>	<b>2,5%</b>	<b>0,7%</b>	<b>35,3%</b>	<b>0,6%</b>	<b>0,6%</b>	<b>7,5%</b>	<b>0,1%</b>		<b>11,5%</b>		<b>0,4%</b>	<b>1,2%</b>	<b>1,4%</b>	<b>58,6%</b>	<b>36,1%</b>	<b>1,1%</b>	<b>0,0%</b>	<b>4,2%</b>	<b>100,0%</b>	
Maíz	15,7%	12,5%	1,6%	0,0%	29,8%	39,8%	0,8%	1,1%	0,4%		0,8%		1,5%	7,8%	11,8%	93,8%	4,9%	0,0%		1,2%	100,0%	
Otros Cereales Grano	4,9%	20,5%	2,3%	0,6%	28,3%	0,6%	11,7%	5,0%	0,0%		1,5%			1,5%	0,0%	48,8%	45,2%	0,9%		5,1%	100,0%	
Leguminosas Grano	19,6%	52,8%	3,0%	1,1%	76,5%	1,0%	2,8%	4,1%			0,9%			1,1%	0,2%	86,6%	7,1%	1,2%		5,1%	100,0%	
Tubérculos	8,4%	29,8%	0,9%	3,7%	42,9%	18,8%			15,3%					0,3%	5,1%	82,4%	14,8%			2,8%	100,0%	
Remolacha Azucarera																						
Girasol	11,6%	71,9%	0,6%	0,2%	84,2%	0,5%	1,2%	1,2%			7,1%		0,0%	0,2%		94,5%	2,0%	0,5%	0,3%	2,7%	100,0%	
Algodonero																						
Otros C. Industriales	27,6%	28,2%	1,6%	0,1%	57,6%	13,0%	1,5%				0,1%		23,9%			96,1%	3,2%			0,7%	100,0%	
Cultivos Forrajeros	5,7%	12,2%	6,6%	0,5%	25,0%	2,5%	1,8%	3,2%			0,0%		0,2%	32,6%	0,2%	65,5%	21,1%	0,9%	0,6%	11,8%	100,0%	
Hortalizas y Flores	16,5%	35,1%	3,8%	0,2%	55,6%	5,9%	0,3%	2,6%	1,5%				2,2%	3,4%	16,3%	87,7%	9,5%	0,5%		2,4%	100,0%	
<b>Total Cultivos Herbáceos</b>	<b>9,5%</b>	<b>30,1%</b>	<b>2,4%</b>	<b>0,6%</b>	<b>42,7%</b>	<b>1,8%</b>	<b>1,1%</b>	<b>6,1%</b>	<b>0,1%</b>		<b>9,1%</b>		<b>0,7%</b>	<b>2,3%</b>	<b>1,7%</b>	<b>65,6%</b>	<b>29,1%</b>	<b>1,0%</b>	<b>0,1%</b>	<b>4,2%</b>	<b>100,0%</b>	
Barbecho	15,3%	32,3%	7,1%	1,5%	56,3%	0,1%	1,6%	1,9%	0,0%		0,5%		0,2%	1,2%	0,1%	61,9%	29,6%	2,3%	0,1%	6,1%	100,0%	
Cultivos Leñosos	0,3%	1,4%	0,3%	0,0%	2,0%	0,0%	0,0%	0,2%	0,0%		0,1%			0,1%	0,0%	2,4%	1,7%	90,1%	0,0%	5,9%	100,0%	
Otras Asociaciones		46,8%	6,8%		53,6%											53,6%	26,4%	0,0%	19,9%	0,1%	100,0%	
Otras Superficies	0,3%	1,0%	0,2%	0,0%	1,6%	0,0%	0,0%	0,2%	0,0%		0,2%		0,0%	0,1%	0,0%	2,2%	1,5%	0,8%	0,0%	95,5%	100,0%	
<b>TOTAL</b>	<b>4,1%</b>	<b>11,3%</b>	<b>1,5%</b>	<b>0,3%</b>	<b>17,2%</b>	<b>0,5%</b>	<b>0,5%</b>	<b>1,8%</b>	<b>0,0%</b>		<b>2,4%</b>		<b>0,2%</b>	<b>0,7%</b>	<b>0,4%</b>	<b>23,7%</b>	<b>11,1%</b>	<b>11,9%</b>	<b>0,0%</b>	<b>53,3%</b>	<b>100,0%</b>	

Destino de las Superficies de Cultivos de 2012

Cultivo 2012	CULTIVO 2013 (%)																			TOTAL		
	Cereales invierno					Maíz	Otros Cereales Grano	Leguminosas Grano	Tubérculos	Remolacha Azucarera	Girasol	Algodonero	Otros C. Industriales	Cultivos Forrajeros	Hortalizas y Flores	Total Cultivos Herbáceos	Barbecho	Cultivos Leñosos	Otras Asociaciones		Otras Superficies	
	Trigo	Cebada	Avena	Centeno	Total																	
Trigo	14,2%	15,7%	3,2%	0,6%	33,7%	2,0%	0,8%	7,0%	0,1%		6,6%		1,8%	1,1%	2,3%	55,4%	39,4%	0,8%		4,4%	100,0%	
Cebada	4,2%	29,0%	3,1%	0,5%	36,8%	0,6%	1,2%	6,8%	0,2%		14,8%		0,7%	0,8%	1,7%	63,6%	30,1%	1,5%	0,1%	4,7%	100,0%	
Avena	6,0%	8,8%	13,3%	0,9%	29,0%	0,6%	1,1%	2,9%	0,0%		0,9%		0,3%	3,4%	1,4%	39,7%	51,0%	2,2%	0,2%	7,0%	100,0%	
Centeno	5,3%	5,3%	3,6%	21,8%	35,9%	0,0%	1,3%	5,0%	0,7%		1,1%		0,1%	1,2%	0,4%	45,6%	48,9%	0,1%		5,4%	100,0%	
<b>Total Cereales Invierno</b>	<b>6,7%</b>	<b>23,6%</b>	<b>4,0%</b>	<b>1,0%</b>	<b>35,4%</b>	<b>0,9%</b>	<b>1,1%</b>	<b>6,5%</b>	<b>0,2%</b>		<b>11,4%</b>		<b>0,9%</b>	<b>1,1%</b>	<b>1,8%</b>	<b>59,2%</b>	<b>34,5%</b>	<b>1,4%</b>	<b>0,1%</b>	<b>4,8%</b>	<b>100,0%</b>	
Maíz	14,0%	8,2%	0,0%		22,2%	44,1%	0,9%	3,2%	2,5%		2,6%		7,5%	4,2%	7,2%	94,4%	2,4%	0,0%		3,1%	100,0%	
Otros Cereales Grano	4,9%	12,7%	3,3%	0,5%	21,4%	0,9%	17,2%	8,9%			6,3%		0,9%	3,0%	0,3%	58,9%	35,7%	0,7%		4,7%	100,0%	
Leguminosas Grano	17,4%	49,7%	4,9%	1,3%	73,3%	0,3%	1,9%	3,3%			1,6%			1,4%	0,8%	82,7%	11,4%	1,4%		4,6%	100,0%	
Tubérculos	7,8%	17,1%			24,9%	5,3%	0,8%		26,5%						23,4%	80,9%	2,2%	0,2%		16,7%	100,0%	
Remolacha Azucarera																						
Girasol	11,1%	72,7%	0,6%	0,3%	84,7%	0,2%	0,4%	0,6%			7,0%		0,0%	0,0%		92,9%	2,3%	0,5%		4,4%	100,0%	
Algodonero																						
Otros C. Industriales	25,7%	11,4%			37,1%	3,8%					0,5%		32,6%	0,8%	6,2%	81,0%	8,6%			10,3%	100,0%	
Cultivos Forrajeros	5,9%	13,2%	7,2%	0,9%	27,2%	5,4%	1,4%	2,1%	0,0%		0,5%			34,3%	2,6%	73,5%	17,1%	1,1%		8,3%	100,0%	
Hortalizas y Flores	12,5%	43,4%	0,2%		56,1%	14,0%	0,1%	0,7%	0,7%						0,3%	93,0%	3,5%	0,8%		2,7%	100,0%	
<b>Total Cultivos Herbáceos</b>	<b>8,3%</b>	<b>29,9%</b>	<b>3,6%</b>	<b>0,9%</b>	<b>42,7%</b>	<b>2,0%</b>	<b>1,4%</b>	<b>5,3%</b>	<b>0,2%</b>		<b>9,3%</b>		<b>1,1%</b>	<b>2,1%</b>	<b>2,1%</b>	<b>66,3%</b>	<b>27,5%</b>	<b>1,2%</b>	<b>0,1%</b>	<b>4,9%</b>	<b>100,0%</b>	
Barbecho	15,2%	34,6%	5,1%	1,2%	56,2%	0,2%	2,7%	0,9%	0,1%		0,4%		0,1%	1,5%	0,5%	62,6%	28,1%	1,8%	0,1%	7,4%	100,0%	
Cultivos Leñosos	0,3%	1,2%	0,1%	0,0%	1,6%	0,0%	0,1%	0,1%			0,1%			0,1%	0,0%	2,0%	2,1%	92,1%	0,0%	3,8%	100,0%	
Otras Asociaciones	11,3%		1,1%		12,5%						20,6%			14,6%		47,7%	27,2%	0,2%	22,0%	2,9%	100,0%	
Otras Superficies	0,3%	0,7%	0,2%	0,1%	1,4%	0,0%	0,1%	0,1%	0,0%		0,1%		0,0%	0,2%	0,0%	1,9%	1,2%	1,3%	0,0%	95,6%	100,0%	
<b>TOTAL</b>	<b>3,9%</b>	<b>11,5%</b>	<b>1,6%</b>	<b>0,4%</b>	<b>17,3%</b>	<b>0,5%</b>	<b>0,7%</b>	<b>1,5%</b>	<b>0,1%</b>		<b>2,3%</b>		<b>0,3%</b>	<b>0,8%</b>	<b>0,6%</b>	<b>23,9%</b>	<b>10,5%</b>	<b>12,1%</b>	<b>0,0%</b>	<b>53,4%</b>	<b>100,0%</b>	

3.9.13 C. Valenciana. Matrices de Cambio de Cultivos.

Origen de las Superficies de Cultivos de 2013

Cultivo 2013	CULTIVO 2012 (%)																TOTAL				
	Cereales invierno					Maíz	Otros Cereales Grano	Leguminosas Grano	Tubérculos	Remolacha Azucarera	Girasol	Algodonero	Otros C. Industriales	Cultivos Forrajeros	Hortalizas y Flores	Total Cultivos Herbáceos		Barbecho	Cultivos Leñosos	Otras Asociaciones	Otras Superficies
	Trigo	Cebada	Avena	Centeno	Total																
Trigo	35,4%	10,2%			45,6%	5,5%	0,0%							1,9%	1,5%	54,5%	42,9%	0,8%		1,7%	100,0%
Cebada	5,3%	70,0%	2,6%		78,0%	0,2%				2,6%			0,1%	1,3%	82,1%	10,3%	2,2%	0,1%	5,3%	100,0%	
Avena	6,2%	18,5%	48,1%		72,7%	0,4%	0,1%		0,1%					0,4%	0,6%	75,7%	21,1%	1,2%	0,0%	1,9%	100,0%
Centeno																	100,0%				100,0%
Total Cereales Invierno	11,0%	50,0%	9,9%		70,9%	1,2%	0,0%		0,0%	1,6%		0,2%	0,5%	1,2%	75,7%	18,3%	1,8%	0,1%	4,0%	100,0%	
Maíz	5,4%	0,5%	1,5%		7,4%	22,0%								21,5%	27,6%	78,5%	12,4%	0,9%	4,8%	3,5%	100,0%
Otros Cereales Grano	0,1%	0,1%	0,1%		0,2%		98,7%									98,9%	0,7%	0,1%		0,3%	100,0%
Leguminosas Grano	6,2%		82,3%		88,6%	0,4%		7,4%							0,2%	96,6%	2,9%			0,5%	100,0%
Tubérculos						6,0%			19,9%					0,8%	36,3%	63,0%	21,1%	6,7%	2,4%	6,7%	100,0%
Remolacha Azucarera																					100,0%
Girasol		33,5%	15,1%		48,6%					40,4%					0,2%	89,2%	1,9%	1,4%		7,5%	100,0%
Algodonero																					100,0%
Otros C. Industriales												82,3%		2,6%	84,9%	5,4%	9,5%		0,2%	100,0%	
Cultivos Forrajeros	2,7%	8,5%	1,1%		12,2%	1,2%	1,0%		0,3%				64,0%	1,1%	79,8%	7,4%	2,5%	0,2%	10,0%	100,0%	
Hortalizas y Flores	1,2%	2,6%	0,1%		3,8%	0,5%			2,8%			0,0%	2,8%	58,4%	68,3%	14,9%	3,4%	2,2%	11,2%	100,0%	
Total Cultivos Herbáceos	5,1%	24,0%	4,7%		33,8%	1,2%	22,2%	0,1%	1,0%	2,1%		0,4%	4,8%	14,7%	80,3%	12,0%	1,9%	0,7%	5,2%	100,0%	
Barbecho	5,8%	4,3%	1,6%	0,0%	11,7%	0,4%	0,4%		0,1%	0,1%	0,0%	0,0%	0,8%	2,0%	15,5%	61,0%	10,6%	0,1%	12,8%	100,0%	
Cultivos Leñosos	0,0%	0,1%	0,0%		0,1%	0,0%		0,0%	0,0%			0,0%	0,0%	0,1%	0,2%	1,0%	95,4%	0,0%	3,3%	100,0%	
Otras Asociaciones						0,1%		0,0%	0,4%			0,1%		5,6%	6,2%	4,9%	2,5%	75,7%	10,7%	100,0%	
Otras Superficies	0,0%	0,1%	0,0%		0,1%	0,0%	0,0%	0,0%	0,0%			0,0%	0,0%	0,1%	0,2%	0,8%	0,8%	0,0%	98,2%	100,0%	
<b>TOTAL</b>	<b>0,3%</b>	<b>1,0%</b>	<b>0,2%</b>	<b>0,0%</b>	<b>1,4%</b>	<b>0,0%</b>	<b>0,7%</b>	<b>0,0%</b>	<b>0,0%</b>	<b>0,0%</b>	<b>0,1%</b>	<b>0,0%</b>	<b>0,2%</b>	<b>0,6%</b>	<b>3,1%</b>	<b>2,6%</b>	<b>21,7%</b>	<b>0,2%</b>	<b>72,5%</b>	<b>100,0%</b>	

Destino de las Superficies de Cultivos de 2012

Cultivo 2012	CULTIVO 2013 (%)																TOTAL				
	Cereales invierno					Maíz	Otros Cereales Grano	Leguminosas Grano	Tubérculos	Remolacha Azucarera	Girasol	Algodonero	Otros C. Industriales	Cultivos Forrajeros	Hortalizas y Flores	Total Cultivos Herbáceos		Barbecho	Cultivos Leñosos	Otras Asociaciones	Otras Superficies
	Trigo	Cebada	Avena	Centeno	Total																
Trigo	27,6%	14,3%	4,4%		46,4%	1,1%	0,1%	1,2%						1,5%	2,7%	53,1%	44,4%	0,9%		1,6%	100,0%
Cebada	2,5%	58,7%	4,1%		65,3%	0,0%	0,0%	4,9%		3,9%				1,5%	1,8%	77,6%	10,3%	1,5%		10,6%	100,0%
Avena		11,5%	56,1%		67,7%	0,5%	0,2%			9,3%				1,0%	0,4%	79,1%	19,7%	0,2%		0,9%	100,0%
Centeno																	100,0%				100,0%
Total Cereales Invierno	7,4%	43,5%	10,8%		61,7%	0,3%	0,1%	3,5%		3,8%				1,4%	1,8%	72,7%	18,6%	1,2%		7,5%	100,0%
Maíz	26,9%	3,6%	1,7%		32,2%	28,9%		0,5%	6,2%					4,2%	7,1%	79,1%	17,2%	2,1%	0,5%	1,1%	100,0%
Otros Cereales Grano	0,0%		0,0%		0,0%		98,1%							0,2%		98,4%	1,2%			0,4%	100,0%
Leguminosas Grano								96,4%								96,4%		3,6%			100,0%
Tubérculos			0,9%		0,9%				26,9%					1,4%	51,9%	81,1%	8,6%	5,4%	2,2%	2,7%	100,0%
Remolacha Azucarera																	100,0%				100,0%
Girasol		31,1%			31,1%					68,8%						99,9%	0,1%				100,0%
Algodonero																					100,0%
Otros C. Industriales			13,5%		13,5%								52,7%		0,1%	66,3%	1,7%	8,6%	0,9%	22,5%	100,0%
Cultivos Forrajeros	2,6%	0,3%	0,5%		3,4%	7,8%			0,2%				62,8%	11,1%	85,3%	10,8%	0,7%			3,1%	100,0%
Hortalizas y Flores	0,6%	1,8%	0,2%		2,6%	3,0%		0,0%	3,1%	0,0%		0,1%	0,3%	70,1%	79,4%	7,9%	3,2%	1,9%	7,6%	100,0%	
Total Cultivos Herbáceos	4,1%	21,6%	5,3%		31,0%	1,6%	22,4%	1,8%	1,0%	3,3%		0,4%	4,4%	15,3%	81,3%	11,5%	1,4%	0,4%	5,4%	100,0%	
Barbecho	3,9%	3,2%	1,8%	0,1%	9,0%	0,3%	0,2%	0,1%	0,4%	0,1%	0,0%	0,0%	0,5%	4,0%	14,5%	54,2%	8,8%	0,4%	22,0%	100,0%	
Cultivos Leñosos	0,0%	0,1%	0,0%		0,1%	0,0%	0,0%	0,0%	0,0%	0,0%	0,0%	0,0%	0,0%	0,1%	0,3%	1,1%	95,8%	0,0%	2,8%	100,0%	
Otras Asociaciones			0,6%		0,6%	1,6%			0,6%				0,2%	8,3%	11,4%	1,3%	3,7%	79,7%	3,9%	100,0%	
Otras Superficies	0,0%	0,1%	0,0%		0,1%	0,0%	0,0%	0,0%	0,0%	0,0%	0,0%	0,0%	0,0%	0,1%	0,2%	0,4%	1,0%	0,0%	98,4%	100,0%	
<b>TOTAL</b>	<b>0,2%</b>	<b>0,8%</b>	<b>0,2%</b>	<b>0,0%</b>	<b>1,3%</b>	<b>0,1%</b>	<b>0,7%</b>	<b>0,1%</b>	<b>0,0%</b>	<b>0,1%</b>	<b>0,0%</b>	<b>0,0%</b>	<b>0,2%</b>	<b>0,7%</b>	<b>3,1%</b>	<b>2,3%</b>	<b>21,7%</b>	<b>0,2%</b>	<b>72,7%</b>	<b>100,0%</b>	

3.9.14 R. de Murcia. Matrices de Cambio de Cultivos.

Origen de las Superficies de Cultivos de 2013

Cultivo 2013	CULTIVO 2012 (%)																	TOTAL			
	Cereales invierno					Maíz	Otros Cereales Grano	Leguminosas Grano	Tubérculos	Remolacha Azucarera	Girasol	Algodonero	Otros C. Industriales	Cultivos Forrajeros	Hortalizas y Flores	Total Cultivos Herbáceos	Barbecho		Cultivos Leñosos	Otras Asociaciones	Otras Superficies
	Trigo	Cebada	Avena	Centeno	Total																
Trigo	17,9%	13,8%			31,7%									0,4%	10,4%	42,5%	42,0%	0,3%		15,2%	100,0%
Cebada	2,3%	28,0%	2,8%		33,2%		0,0%							0,0%	6,0%	39,2%	50,8%	3,0%		7,0%	100,0%
Avena		23,0%	11,4%		34,4%			0,8%								35,2%	59,7%	0,2%		4,9%	100,0%
Centeno		16,9%			16,9%										79,8%	96,6%	3,4%				100,0%
Total Cereales Invierno	3,8%	25,2%	4,0%		33,1%		0,0%	0,2%						0,1%	6,0%	39,3%	51,0%	2,1%		7,6%	100,0%
Maíz							100,0%									100,0%	96,3%	0,3%		3,5%	100,0%
Otros Cereales Grano																					
Leguminosas Grano																					
Tubérculos									61,2%						35,2%	96,5%	0,7%	0,3%		2,5%	100,0%
Remolacha Azucarera																					
Girasol											94,2%					94,2%		5,8%			100,0%
Algodonero																					
Otros C. Industriales															93,7%					3,7%	100,0%
Cultivos Forrajeros		16,8%	0,9%		17,7%										25,2%	69,3%	28,8%	0,8%		1,1%	100,0%
Hortalizas y Flores	1,1%	4,3%	0,1%		5,5%	0,2%		0,1%						0,1%	65,0%	71,7%	16,7%	1,9%	0,1%	9,6%	100,0%
Total Cultivos Herbáceos	2,5%	15,1%	2,1%		19,7%	0,1%	0,4%	0,1%	0,7%	0,1%	0,1%		0,3%	0,6%	33,4%	55,4%	34,3%	2,0%	0,0%	8,4%	100,0%
Barbecho	2,0%	18,5%	10,8%	0,7%	31,9%	0,0%	0,0%	0,1%	0,0%	0,0%	0,0%		0,0%	0,3%	2,4%	34,8%	56,4%	2,9%		6,0%	100,0%
Cultivos Leñosos	0,0%	0,2%	0,1%		0,3%	0,0%								0,0%	1,1%	1,4%	2,2%	92,6%		3,8%	100,0%
Otras Asociaciones														4,4%	31,2%	35,6%	47,2%			17,2%	100,0%
Otras Superficies	0,0%	0,3%	0,0%		0,4%	0,0%		0,0%	0,0%					0,0%	1,2%	1,6%	1,2%	1,5%	0,0%	95,7%	100,0%
<b>TOTAL</b>	<b>0,5%</b>	<b>3,3%</b>	<b>1,1%</b>	<b>0,1%</b>	<b>5,0%</b>	<b>0,0%</b>	<b>0,0%</b>	<b>0,0%</b>	<b>0,1%</b>	<b>0,0%</b>	<b>0,0%</b>	<b>0,0%</b>	<b>0,0%</b>	<b>0,1%</b>	<b>4,8%</b>	<b>10,1%</b>	<b>9,4%</b>	<b>21,6%</b>	<b>0,0%</b>	<b>58,9%</b>	<b>100,0%</b>

Destino de las Superficies de Cultivos de 2012

Cultivo 2012	CULTIVO 2013 (%)																	TOTAL			
	Cereales invierno					Maíz	Otros Cereales Grano	Leguminosas Grano	Tubérculos	Remolacha Azucarera	Girasol	Algodonero	Otros C. Industriales	Cultivos Forrajeros	Hortalizas y Flores	Total Cultivos Herbáceos	Barbecho		Cultivos Leñosos	Otras Asociaciones	Otras Superficies
	Trigo	Cebada	Avena	Centeno	Total																
Trigo	27,7%	19,8%			47,5%										12,0%	59,5%	34,1%	1,6%		4,7%	100,0%
Cebada	2,9%	32,3%	7,2%	0,2%	42,7%										6,4%	49,5%	43,9%	1,2%		5,3%	100,0%
Avena		9,6%	10,6%		20,2%										0,1%	20,9%	75,6%	1,2%		2,3%	100,0%
Centeno																	100,0%				100,0%
Total Cereales Invierno	4,5%	25,7%	7,3%	0,2%	37,6%										0,3%	43,5%	50,7%	1,2%		4,5%	100,0%
Maíz																57,7%	3,2%	10,1%		29,0%	100,0%
Otros Cereales Grano		0,3%			0,3%		92,2%										92,5%	7,5%			100,0%
Leguminosas Grano			34,7%		34,7%												34,7%	32,6%		32,6%	100,0%
Tubérculos								93,9%							4,4%	98,3%	0,4%			1,3%	100,0%
Remolacha Azucarera																					
Girasol											94,8%					94,8%	5,2%				100,0%
Algodonero																					
Otros C. Industriales															77,1%		1,3%				100,0%
Cultivos Forrajeros	2,8%	0,4%			3,2%										25,2%	69,5%	24,3%	0,3%	0,3%	5,7%	100,0%
Hortalizas y Flores	1,5%	4,8%		0,8%	7,1%			0,9%						0,0%	67,8%	76,3%	3,9%	5,0%	0,0%	14,7%	100,0%
Total Cultivos Herbáceos	3,0%	15,0%	3,7%	0,4%	22,0%		0,4%	1,2%		0,1%			0,3%	0,6%	35,6%	60,2%	27,3%	3,0%	0,0%	9,5%	100,0%
Barbecho	3,1%	20,7%	6,7%	0,0%	30,6%	0,1%		0,0%						0,3%	8,9%	39,9%	47,2%	5,1%	0,0%	7,7%	100,0%
Cultivos Leñosos	0,0%	0,5%	0,0%		0,6%	0,0%		0,0%		0,0%				0,0%	0,4%	1,0%	1,0%	93,9%		4,1%	100,0%
Otras Asociaciones															50,5%	50,5%				49,5%	100,0%
Otras Superficies	0,2%	0,5%	0,1%		0,7%	0,0%		0,0%						0,0%	0,8%	1,6%	0,8%	1,4%	0,0%	96,2%	100,0%
<b>TOTAL</b>	<b>0,7%</b>	<b>3,9%</b>	<b>1,1%</b>	<b>0,0%</b>	<b>5,7%</b>	<b>0,0%</b>	<b>0,0%</b>	<b>0,1%</b>	<b>0,0%</b>	<b>0,0%</b>	<b>0,0%</b>	<b>0,0%</b>	<b>0,0%</b>	<b>0,1%</b>	<b>5,0%</b>	<b>11,0%</b>	<b>7,9%</b>	<b>21,9%</b>	<b>0,0%</b>	<b>59,2%</b>	<b>100,0%</b>

3.9.15 Extremadura. Matrices de Cambio de Cultivos.

Origen de las Superficies de Cultivos de 2013

Cultivo 2013	CULTIVO 2012 (%)																	TOTAL			
	Cereales invierno					Maíz	Otros Cereales Grano	Leguminosas Grano	Tubérculos	Remolacha Azucarera	Girasol	Algodonero	Otros C. Industriales	Cultivos Forrajeros	Hortalizas y Flores	Total Cultivos Herbáceos	Barbecho		Cultivos Leñosos	Otras Asociaciones	Otras Superficies
	Trigo	Cebada	Avena	Centeno	Total																
Trigo	23,6%	10,0%	1,7%		35,3%	1,0%	0,2%	6,8%			10,3%		0,8%	0,1%	0,4%	55,0%	43,6%	0,2%		1,2%	100,0%
Cebada	25,0%	10,7%	5,2%		40,8%	1,6%		5,0%			7,5%		0,3%		0,3%	55,4%	43,6%	0,8%		0,1%	100,0%
Avena	11,4%	4,8%	26,7%	0,0%	43,0%	0,1%	2,9%	3,3%			1,2%			3,2%	0,1%	53,8%	40,9%	0,4%		4,9%	100,0%
Centeno				66,2%	66,2%											66,2%	33,8%				100,0%
<b>Total Cereales Invierno</b>	<b>19,1%</b>	<b>8,1%</b>	<b>12,4%</b>	<b>0,1%</b>	<b>39,7%</b>	<b>0,8%</b>	<b>1,2%</b>	<b>5,0%</b>			<b>6,0%</b>		<b>0,4%</b>	<b>1,3%</b>	<b>0,3%</b>	<b>54,6%</b>	<b>42,5%</b>	<b>0,4%</b>		<b>2,4%</b>	<b>100,0%</b>
Maíz	3,3%	0,4%	0,0%		3,8%	72,6%	3,1%	0,5%	0,0%		0,7%		12,4%	2,8%	1,1%	97,1%	1,2%	0,8%	0,0%	0,9%	100,0%
Otros Cereales Grano	9,8%	1,9%	0,3%		12,0%	1,1%	57,2%	0,6%			0,6%		1,2%	0,9%	0,2%	73,8%	25,2%	0,0%		1,0%	100,0%
Leguminosas Grano	34,7%	15,8%	8,0%		58,6%			6,7%							0,1%	65,4%	28,8%			5,8%	100,0%
Tubérculos					2,9%	6,8%			21,4%				53,9%			84,9%	11,2%			3,9%	100,0%
Remolacha Azucarera																					
Girasol	47,9%	19,0%	1,4%		68,3%	10,7%	0,6%	3,6%			5,5%		0,9%	1,5%		91,1%	5,8%			3,0%	100,0%
Algodonero																					
Otros C. Industriales	4,4%	0,4%			4,7%	27,4%	4,3%				0,1%		52,5%	1,9%	0,3%	91,3%	7,2%	0,7%	0,0%	0,7%	100,0%
Cultivos Forrajeros	12,4%	1,8%	5,9%		20,1%	0,7%	4,6%	0,8%	0,0%		0,3%		0,1%	52,9%	0,0%	79,5%	13,5%	0,1%	0,0%	7,0%	100,0%
Hortalizas y Flores	40,7%	2,1%	0,5%		43,3%	18,6%			0,1%				14,0%	2,6%	14,6%	93,2%	2,9%	3,3%		0,7%	100,0%
<b>Total Cultivos Herbáceos</b>	<b>15,1%</b>	<b>5,0%</b>	<b>6,3%</b>	<b>0,0%</b>	<b>26,4%</b>	<b>15,2%</b>	<b>8,4%</b>	<b>2,6%</b>	<b>0,0%</b>		<b>2,8%</b>		<b>5,6%</b>	<b>11,4%</b>	<b>0,5%</b>	<b>73,0%</b>	<b>23,7%</b>	<b>0,4%</b>	<b>0,0%</b>	<b>2,9%</b>	<b>100,0%</b>
Barbecho	17,0%	5,4%	9,6%	0,0%	32,1%	1,0%	3,2%	0,4%	0,0%		0,2%		0,6%	1,6%	0,2%	39,3%	56,8%	0,7%	0,0%	3,1%	100,0%
Cultivos Leñosos	0,2%	0,0%	0,0%		0,2%	0,1%	0,1%	0,0%					0,1%	0,2%	0,0%	0,7%	1,3%	96,4%		1,6%	100,0%
Otras Asociaciones						0,4%		53,6%								54,1%	22,5%		0,1%	23,4%	100,0%
Otras Superficies	0,2%	0,1%	0,2%		0,5%	0,1%	0,1%				0,0%		0,0%	0,2%	0,0%	1,0%	1,2%	0,3%	0,0%	97,5%	100,0%
<b>TOTAL</b>	<b>2,8%</b>	<b>0,9%</b>	<b>1,4%</b>	<b>0,0%</b>	<b>5,2%</b>	<b>1,7%</b>	<b>1,2%</b>	<b>0,4%</b>	<b>0,0%</b>		<b>0,3%</b>		<b>0,7%</b>	<b>1,4%</b>	<b>0,1%</b>	<b>10,8%</b>	<b>7,1%</b>	<b>9,2%</b>	<b>0,0%</b>	<b>72,8%</b>	<b>100,0%</b>

Destino de las Superficies de Cultivos de 2012

Cultivo 2012	CULTIVO 2013 (%)																	TOTAL			
	Cereales invierno					Maíz	Otros Cereales Grano	Leguminosas Grano	Tubérculos	Remolacha Azucarera	Girasol	Algodonero	Otros C. Industriales	Cultivos Forrajeros	Hortalizas y Flores	Total Cultivos Herbáceos	Barbecho		Cultivos Leñosos	Otras Asociaciones	Otras Superficies
	Trigo	Cebada	Avena	Centeno	Total																
Trigo	12,5%	8,4%	6,5%		27,4%	2,1%	3,9%	3,8%	0,0%		6,6%		0,9%	8,7%	2,0%	55,4%	38,7%	0,5%		5,4%	100,0%
Cebada	16,2%	10,9%	8,3%		35,4%	0,8%	2,3%	5,2%			7,9%		0,2%	3,8%	0,3%	56,1%	37,3%	0,4%		6,3%	100,0%
Avena	1,8%	3,4%	29,9%		35,1%	0,0%	0,3%	1,7%			0,4%			8,1%	0,0%	45,6%	42,8%	0,2%		11,4%	100,0%
Centeno			16,5%	43,2%	59,7%											59,7%	40,3%				100,0%
<b>Total Cereales Invierno</b>	<b>10,2%</b>	<b>7,4%</b>	<b>13,3%</b>	<b>0,0%</b>	<b>31,0%</b>	<b>1,3%</b>	<b>2,6%</b>	<b>3,5%</b>	<b>0,0%</b>		<b>5,1%</b>		<b>0,5%</b>	<b>7,6%</b>	<b>1,2%</b>	<b>52,8%</b>	<b>39,6%</b>	<b>0,4%</b>		<b>7,2%</b>	<b>100,0%</b>
Maíz	0,9%	0,9%	0,1%		1,9%	75,0%	0,7%		0,0%		2,4%		9,2%	0,7%	1,5%	91,5%	3,5%	0,5%	0,0%	4,5%	100,0%
Otros Cereales Grano	0,3%		4,0%		4,3%	4,8%	55,6%				0,2%		2,1%	7,7%		74,8%	17,6%	0,5%		7,1%	100,0%
Leguminosas Grano	28,1%	13,1%	14,8%		56,0%		1,8%	5,7%			3,8%			4,6%		74,4%	7,9%	0,3%	17,4%		100,0%
Tubérculos						11,7%			57,5%					0,4%	3,4%	73,0%	27,0%				100,0%
Remolacha Azucarera																					
Girasol	51,1%	23,4%	6,2%		80,7%	4,1%	2,4%				7,1%		0,3%	1,9%		96,6%	3,2%			0,2%	100,0%
Algodonero																					
Otros C. Industriales	1,8%	0,5%			2,2%	33,3%	2,1%		0,6%		0,5%		45,8%	0,2%	2,9%	87,6%	5,7%	1,3%		5,4%	100,0%
Cultivos Forrajeros	0,1%		3,5%		3,7%	3,4%	0,7%	0,0%			0,4%		0,8%	72,5%	0,3%	81,8%	7,2%	1,2%		9,9%	100,0%
Hortalizas y Flores	7,1%	3,2%	3,1%		13,4%	26,3%	2,4%						2,3%	0,5%	26,3%	71,1%	20,0%	3,6%	0,1%	5,2%	100,0%
<b>Total Cultivos Herbáceos</b>	<b>7,5%</b>	<b>4,8%</b>	<b>7,9%</b>	<b>0,0%</b>	<b>20,3%</b>	<b>15,8%</b>	<b>7,7%</b>	<b>1,8%</b>	<b>0,1%</b>		<b>3,2%</b>		<b>4,8%</b>	<b>14,3%</b>	<b>1,2%</b>	<b>69,2%</b>	<b>23,0%</b>	<b>0,6%</b>	<b>0,6%</b>	<b>6,6%</b>	<b>100,0%</b>
Barbecho	9,1%	5,8%	9,2%	0,0%	24,1%	0,3%	4,0%	1,2%	0,0%		0,3%		0,6%	3,7%	0,1%	34,4%	50,9%	1,6%	0,4%	12,7%	100,0%
Cultivos Leñosos	0,0%	0,1%	0,1%		0,2%	0,1%	0,0%						0,0%	0,0%	0,0%	0,5%	0,5%	96,6%		2,4%	100,0%
Otras Asociaciones						24,2%							1,8%	11,4%		37,4%	37,1%		2,9%	22,6%	100,0%
Otras Superficies	0,0%	0,0%	0,1%		0,1%	0,0%	0,0%	0,0%	0,0%		0,0%		0,0%	0,2%	0,0%	0,4%	0,3%	0,2%	0,0%	99,1%	100,0%
<b>TOTAL</b>	<b>1,5%</b>	<b>0,9%</b>	<b>1,6%</b>	<b>0,0%</b>	<b>4,0%</b>	<b>1,8%</b>	<b>1,1%</b>	<b>0,3%</b>	<b>0,0%</b>		<b>0,4%</b>		<b>0,6%</b>	<b>2,0%</b>	<b>0,1%</b>	<b>10,3%</b>	<b>6,4%</b>	<b>9,2%</b>	<b>0,1%</b>	<b>74,0%</b>	<b>100,0%</b>

3.9.16 Andalucía. Matrices de Cambio de Cultivos.

Origen de las Superficies de Cultivos de 2013

Cultivo 2013	CULTIVO 2012 (%)																				TOTAL
	Cereales invierno					Maíz	Otros Cereales Grano	Leguminosas Grano	Tubérculos	Remolacha Azucarera	Girasol	Algodonero	Otros C. Industriales	Cultivos Forrajeros	Hortalizas y Flores	Total Cultivos Herbáceos	Barbecho	Cultivos Leñosos	Otras Asociaciones	Otras Superficies	
	Trigo	Cebada	Avena	Centeno	Total																
Trigo	34,2%	1,4%	1,6%	0,0%	37,2%	0,8%	0,6%	3,8%	0,1%	0,3%	25,0%	4,4%	1,9%	0,5%	0,6%	75,2%	20,6%	1,7%		2,5%	100,0%
Cebada	11,0%	31,6%	5,3%	0,1%	48,0%	0,3%	0,3%	1,9%	0,1%		2,0%	0,2%	1,1%	0,8%	0,3%	54,9%	37,0%	1,4%		6,7%	100,0%
Avena	9,6%	14,2%	38,4%		62,2%	0,2%	1,1%	2,9%			0,2%			1,1%	0,1%	67,9%	24,2%	1,8%		6,1%	100,0%
Centeno	9,5%				9,5%											9,5%	20,5%			70,0%	100,0%
<b>Total Cereales Invierno</b>	<b>27,3%</b>	<b>8,5%</b>	<b>6,1%</b>	<b>0,0%</b>	<b>41,8%</b>	<b>0,7%</b>	<b>0,6%</b>	<b>3,3%</b>	<b>0,1%</b>	<b>0,2%</b>	<b>18,0%</b>	<b>3,1%</b>	<b>1,6%</b>	<b>0,6%</b>	<b>0,5%</b>	<b>70,6%</b>	<b>24,1%</b>	<b>1,6%</b>		<b>3,7%</b>	<b>100,0%</b>
Maíz	6,5%	0,8%	0,3%		7,7%	40,4%	1,6%	0,0%	1,7%	2,3%	4,1%	26,7%	0,9%	2,3%	2,9%	90,7%	1,1%	2,6%	0,0%	5,6%	100,0%
Otros Cereales Grano	10,7%	1,9%	0,8%	0,3%	13,7%	0,8%	62,6%	0,4%		0,1%	3,8%	0,9%		0,8%	0,1%	83,4%	8,5%	1,3%	0,0%	6,9%	100,0%
Leguminosas Grano	25,0%	22,4%	0,7%		48,0%	0,1%	2,0%	26,0%			3,7%	0,2%	0,1%	0,0%	0,2%	80,4%	12,9%	2,7%		4,1%	100,0%
Tubérculos	12,8%	0,8%			13,6%	23,9%			33,1%		1,7%	4,0%				89,9%	3,3%	2,2%	1,5%	3,1%	100,0%
Remolacha Azucarera	19,1%				19,1%	2,4%	1,6%			4,0%	3,1%	35,3%	2,6%	28,0%	0,0%	96,2%	0,8%	0,4%		2,6%	100,0%
Girasol	60,8%	2,1%	0,6%		63,4%	1,2%	1,7%	0,7%		0,2%	16,5%	2,1%	0,0%	0,8%	0,3%	87,0%	10,4%	1,7%		0,8%	100,0%
Algodonero	23,3%	0,2%	0,0%		23,5%	17,1%	0,2%	0,2%	0,6%	6,1%	8,5%	32,4%	0,9%	1,0%	3,8%	94,5%	1,5%	2,6%		1,5%	100,0%
Otros C. Industriales	60,0%	4,6%			64,6%	3,2%		2,7%	0,1%	5,0%	2,3%	7,9%	4,8%		1,0%	91,5%	1,4%	4,3%		2,7%	100,0%
Cultivos Forrajeros	12,1%	9,7%	8,3%		30,2%	1,9%	1,0%	1,3%	0,0%	0,0%	2,6%	0,6%	0,2%	51,1%	0,2%	89,2%	5,1%	1,4%		4,4%	100,0%
Hortalizas y Flores	8,4%	1,2%	0,1%		9,7%	2,4%	0,6%	1,8%	2,4%	1,0%	2,4%	3,7%	0,2%	0,5%	43,5%	68,1%	8,2%	4,5%	0,4%	18,7%	100,0%
<b>Total Cultivos Herbáceos</b>	<b>32,2%</b>	<b>5,7%</b>	<b>3,5%</b>	<b>0,0%</b>	<b>41,4%</b>	<b>3,3%</b>	<b>5,2%</b>	<b>2,5%</b>	<b>0,4%</b>	<b>0,7%</b>	<b>13,7%</b>	<b>5,1%</b>	<b>0,9%</b>	<b>3,2%</b>	<b>2,4%</b>	<b>78,8%</b>	<b>15,5%</b>	<b>1,9%</b>	<b>0,0%</b>	<b>3,8%</b>	<b>100,0%</b>
Barbecho	12,0%	11,8%	5,9%	0,2%	29,9%	1,2%	1,3%	0,6%	0,1%	0,0%	1,3%	0,5%	0,3%	0,9%	0,5%	36,5%	48,7%	5,8%	0,2%	8,8%	100,0%
Cultivos Leñosos	0,4%	0,2%	0,1%		0,6%	0,0%	0,1%	0,0%	0,0%		0,1%	0,0%	0,0%	0,0%	0,0%	1,0%	0,7%	92,7%	0,1%	5,6%	100,0%
Otras Asociaciones	7,2%	18,1%			25,4%		2,1%		1,9%						7,3%	36,7%	7,0%	14,8%	32,0%	9,5%	100,0%
Otras Superficies	0,6%	0,2%	0,2%	0,0%	0,9%	0,0%	0,2%	0,0%	0,0%	0,0%	0,1%	0,1%	0,0%	0,1%	0,1%	1,6%	0,7%	2,8%	0,0%	94,8%	100,0%
<b>TOTAL</b>	<b>5,5%</b>	<b>1,4%</b>	<b>0,8%</b>	<b>0,0%</b>	<b>7,8%</b>	<b>0,5%</b>	<b>0,9%</b>	<b>0,4%</b>	<b>0,1%</b>	<b>0,1%</b>	<b>2,1%</b>	<b>0,8%</b>	<b>0,2%</b>	<b>0,6%</b>	<b>0,4%</b>	<b>14,0%</b>	<b>4,6%</b>	<b>21,4%</b>	<b>0,0%</b>	<b>60,0%</b>	<b>100,0%</b>

Destino de las Superficies de Cultivos de 2012

Cultivo 2012	CULTIVO 2013 (%)																				TOTAL
	Cereales invierno					Maíz	Otros Cereales Grano	Leguminosas Grano	Tubérculos	Remolacha Azucarera	Girasol	Algodonero	Otros C. Industriales	Cultivos Forrajeros	Hortalizas y Flores	Total Cultivos Herbáceos	Barbecho	Cultivos Leñosos	Otras Asociaciones	Otras Superficies	
	Trigo	Cebada	Avena	Centeno	Total																
Trigo	29,9%	2,6%	1,2%	0,0%	33,7%	0,6%	1,9%	1,4%	0,1%	0,2%	39,0%	3,1%	2,1%	1,5%	0,9%	84,6%	7,6%	1,3%	0,0%	6,4%	100,0%
Cebada	4,9%	29,4%	7,1%		41,4%	0,3%	1,3%	5,0%	0,0%		5,2%	0,1%	0,6%	4,8%	0,5%	59,3%	29,8%	3,1%	0,3%	7,5%	100,0%
Avena	9,2%	8,3%	32,4%		49,9%	0,2%	1,0%	0,3%			2,4%	0,0%			0,1%	60,8%	25,0%	2,1%		12,0%	100,0%
Centeno	0,5%	5,0%			5,5%		22,1%									27,6%	43,1%			29,3%	100,0%
<b>Total Cereales Invierno</b>	<b>23,1%</b>	<b>8,0%</b>	<b>5,6%</b>	<b>0,0%</b>	<b>36,8%</b>	<b>0,5%</b>	<b>1,8%</b>	<b>1,9%</b>	<b>0,1%</b>	<b>0,1%</b>	<b>28,9%</b>	<b>2,3%</b>	<b>1,6%</b>	<b>2,7%</b>	<b>0,7%</b>	<b>77,4%</b>	<b>13,6%</b>	<b>1,7%</b>	<b>0,1%</b>	<b>7,3%</b>	<b>100,0%</b>
Maíz	7,4%	0,7%	0,2%		8,3%	37,8%	1,5%	0,0%	2,4%	0,3%	7,5%	23,3%	1,1%	2,4%	2,5%	87,1%	7,4%	1,5%		4,0%	100,0%
Otros Cereales Grano	3,0%	0,5%	0,8%		4,3%	0,9%	67,3%	0,7%		0,1%	6,3%	0,2%		0,7%	0,4%	80,8%	4,9%	1,6%	0,1%	12,6%	100,0%
Leguminosas Grano	44,0%	5,9%	5,0%		54,9%	0,0%	1,1%	19,8%			6,4%	0,3%	1,2%	2,2%	2,5%	88,5%	5,1%	1,0%		5,4%	100,0%
Tubérculos	8,9%	1,3%			10,2%	15,4%			31,1%			7,7%	0,3%	0,6%	24,6%	89,9%	4,0%	2,9%	0,7%	2,6%	100,0%
Remolacha Azucarera	15,9%				15,9%	11,5%	1,2%			2,2%	7,6%	44,2%	9,2%	0,1%	5,5%	97,5%	0,2%			2,3%	100,0%
Girasol	56,1%	1,2%	0,1%		57,4%	1,0%	1,8%	0,5%	0,0%	0,1%	27,4%	3,0%	0,2%	0,9%	0,6%	92,9%	2,1%	0,9%		4,1%	100,0%
Algodonero	26,2%	0,3%			26,5%	17,0%	1,1%	0,1%	0,3%	2,5%	9,4%	30,0%	1,9%	0,5%	2,6%	91,9%	2,3%	1,1%		4,8%	100,0%
Otros C. Industriales	58,5%	9,1%			67,5%	2,8%	0,2%	1,4%	1,4%	0,9%	1,0%	4,2%	5,7%	0,7%	0,6%	85,0%	7,2%	2,1%		5,6%	100,0%
Cultivos Forrajeros	4,2%	1,8%	1,4%		7,4%	2,1%	1,4%	0,0%		2,8%	4,8%	1,3%		62,2%	0,5%	82,7%	5,5%	0,5%		11,3%	100,0%
Hortalizas y Flores	6,5%	0,8%	0,2%		7,5%	3,4%	0,2%	0,2%	1,2%	0,0%	2,8%	6,5%	0,4%	0,4%	57,2%	79,8%	4,1%	2,3%	0,4%	13,4%	100,0%
<b>Total Cultivos Herbáceos</b>	<b>26,0%</b>	<b>5,1%</b>	<b>3,4%</b>	<b>0,0%</b>	<b>34,6%</b>	<b>3,3%</b>	<b>6,0%</b>	<b>1,8%</b>	<b>0,3%</b>	<b>0,4%</b>	<b>22,1%</b>	<b>5,0%</b>	<b>1,2%</b>	<b>4,4%</b>	<b>2,8%</b>	<b>82,1%</b>	<b>9,2%</b>	<b>1,5%</b>	<b>0,1%</b>	<b>7,1%</b>	<b>100,0%</b>
Barbecho	21,8%	10,5%	3,7%	0,0%	36,1%	0,1%	1,8%	0,9%	0,0%	0,0%	8,1%	0,2%	0,1%	0,8%	1,0%	49,2%	37,6%	3,2%	0,0%	10,0%	100,0%
Cultivos Leñosos	0,4%	0,1%	0,1%		0,5%	0,1%	0,1%	0,0%	0,0%	0,0%	0,3%	0,1%	0,0%	0,0%	0,1%	1,3%	1,0%	89,7%	0,0%	8,0%	100,0%
Otras Asociaciones					0,2%	0,2%	0,1%	2,0%							6,3%	8,6%	19,1%	29,3%	17,5%	25,4%	100,0%
Otras Superficies	0,2%	0,1%	0,1%	0,0%	0,4%	0,0%	0,1%	0,0%	0,0%	0,0%	0,0%	0,0%	0,0%	0,1%	0,2%	0,9%	0,5%	1,9%	0,0%	96,6%	100,0%
<b>TOTAL</b>	<b>4,8%</b>	<b>1,3%</b>	<b>0,7%</b>	<b>0,0%</b>	<b>6,8%</b>	<b>0,5%</b>	<b>1,0%</b>	<b>0,3%</b>	<b>0,1%</b>	<b>0,1%</b>	<b>3,6%</b>	<b>0,7%</b>	<b>0,2%</b>	<b>0,7%</b>	<b>0,6%</b>	<b>14,5%</b>	<b>3,5%</b>	<b>20,7%</b>	<b>0,0%</b>	<b>61,2%</b>	<b>100,0%</b>





3.9.18 España. Matrices de Cambio de Cultivos.

Origen de las Superficies de Cultivos de 2013

Cultivo 2013	CULTIVO 2012 (%)																				TOTAL
	Cereales invierno					Maíz	Otros Cereales Grano	Leguminosas Grano	Tubérculos	Remolacha Azucarera	Girasol	Algodonero	Otros C. Industriales	Cultivos Forrajeros	Hortalizas y Flores	Total	Barbecho	Cultivos Leñosos	Otras Asociaciones	Otras Superficies	
	Trigo	Cebada	Avena	Centeno	Total											Herbáceos					
Trigo	31,6%	12,7%	1,3%	0,3%	46,0%	1,5%	0,3%	5,1%	0,4%	0,4%	13,2%	0,9%	1,1%	1,9%	0,6%	71,3%	24,2%	0,6%	0,0%	3,9%	100,0%
Cebada	13,3%	40,3%	1,2%	0,5%	55,3%	0,8%	0,5%	4,5%	0,1%	0,3%	8,2%	0,0%	0,3%	1,8%	0,8%	72,6%	22,9%	0,7%	0,0%	3,8%	100,0%
Avena	10,8%	15,9%	21,6%	0,5%	48,7%	0,3%	1,2%	3,5%	0,0%	0,0%	1,2%	0,0%	0,3%	4,3%	0,1%	59,7%	32,9%	0,9%	0,0%	6,5%	100,0%
Centeno	8,7%	12,1%	1,3%	29,0%	51,1%	0,0%	0,6%	2,6%	0,4%	0,0%	4,3%	0,0%	0,1%	2,5%	0,3%	62,0%	28,9%	0,2%	0,0%	8,9%	100,0%
Total Cereales Invierno	20,0%	27,2%	2,7%	1,3%	51,1%	1,0%	0,5%	4,6%	0,2%	0,3%	9,5%	0,3%	0,6%	2,0%	0,6%	70,9%	24,3%	0,7%	0,0%	4,2%	100,0%
Maíz	10,1%	5,4%	0,4%	0,0%	16,0%	55,7%	1,0%	0,5%	0,7%	2,1%	2,1%	2,8%	2,5%	6,7%	2,3%	92,3%	2,9%	0,7%	0,0%	4,0%	100,0%
Otros Cereales Grano	7,6%	6,7%	1,0%	0,5%	15,7%	0,7%	50,5%	1,8%	0,0%	0,1%	2,0%	0,3%	0,2%	1,4%	0,1%	72,9%	21,6%	0,6%	0,0%	4,9%	100,0%
Leguminosas Grano	21,6%	42,7%	2,7%	1,4%	68,3%	0,9%	1,8%	13,1%	0,1%	0,3%	1,3%	0,0%	0,0%	1,5%	0,1%	87,4%	7,7%	0,8%	0,0%	4,0%	100,0%
Tubérculos	16,4%	22,1%	0,3%	2,9%	41,7%	13,6%	0,0%	0,5%	17,2%	0,2%	1,8%	0,4%	0,7%	2,0%	6,6%	84,6%	7,0%	0,6%	0,5%	7,3%	100,0%
Remolacha Azucarera	26,9%	21,7%	2,6%	0,8%	52,1%	11,1%	0,4%	1,9%	2,9%	10,2%	3,6%	4,7%	0,3%	4,6%	2,0%	93,7%	2,3%	0,1%	0,1%	3,8%	100,0%
Girasol	38,2%	32,7%	1,0%	0,6%	72,5%	1,1%	1,0%	0,9%	0,1%	0,5%	13,4%	0,8%	0,1%	0,9%	0,2%	91,5%	5,5%	0,8%	0,1%	2,2%	100,0%
Algodonero	23,3%	0,2%	0,0%	0,0%	23,5%	17,1%	0,2%	0,2%	0,6%	6,1%	8,5%	32,4%	0,9%	1,0%	3,8%	94,5%	1,5%	2,6%	0,0%	1,5%	100,0%
Otros C. Industriales	26,1%	20,3%	0,4%	0,2%	47,0%	10,3%	1,3%	0,5%	0,0%	0,8%	1,0%	1,2%	23,8%	1,2%	1,1%	88,2%	7,6%	1,0%	0,0%	3,1%	100,0%
Cultivos Forrajeros	8,9%	9,3%	2,9%	0,7%	21,8%	1,9%	0,9%	1,1%	0,1%	0,1%	1,0%	0,0%	0,1%	55,6%	0,1%	82,6%	7,7%	0,4%	0,2%	9,1%	100,0%
Hortalizas y Flores	9,1%	11,7%	1,3%	0,2%	22,3%	3,4%	0,2%	1,0%	1,7%	0,2%	0,9%	0,8%	1,1%	1,6%	41,8%	75,2%	11,5%	2,3%	0,5%	10,6%	100,0%
Total Cultivos Herbáceos	19,8%	24,2%	2,3%	1,0%	47,2%	4,2%	2,2%	3,7%	0,4%	0,5%	7,8%	0,7%	0,9%	7,0%	1,7%	76,3%	18,4%	0,7%	0,1%	4,6%	100,0%
Barbecho	17,0%	21,7%	5,2%	1,7%	45,6%	0,6%	1,2%	1,1%	0,1%	0,1%	0,7%	0,1%	0,2%	1,9%	0,3%	51,8%	39,7%	2,1%	0,1%	6,3%	100,0%
Cultivos Leñosos	0,3%	0,5%	0,1%	0,0%	0,9%	0,0%	0,0%	0,1%	0,0%	0,0%	0,1%	0,0%	0,0%	0,1%	0,1%	1,4%	1,2%	91,7%	0,0%	5,7%	100,0%
Otras Asociaciones	3,0%	4,7%	0,8%	0,0%	8,4%	0,2%	0,1%	7,0%	0,6%	0,0%	0,0%	0,0%	0,0%	1,3%	1,7%	19,3%	8,8%	1,2%	38,8%	31,9%	100,0%
Otras Superficies	0,4%	0,5%	0,1%	0,0%	1,1%	0,1%	0,1%	0,1%	0,0%	0,0%	0,1%	0,0%	0,0%	0,2%	0,1%	1,7%	0,8%	0,9%	0,0%	96,6%	100,0%
<b>TOTAL</b>	<b>4,9%</b>	<b>6,0%</b>	<b>0,8%</b>	<b>0,3%</b>	<b>12,0%</b>	<b>0,9%</b>	<b>0,5%</b>	<b>0,8%</b>	<b>0,1%</b>	<b>0,1%</b>	<b>1,5%</b>	<b>0,1%</b>	<b>0,2%</b>	<b>1,5%</b>	<b>0,4%</b>	<b>18,1%</b>	<b>6,3%</b>	<b>10,0%</b>	<b>0,1%</b>	<b>65,5%</b>	<b>100,0%</b>

Destino de las Superficies de Cultivos de 2012

Cultivo 2012	CULTIVO 2013 (%)																				TOTAL
	Cereales invierno					Maíz	Otros Cereales Grano	Leguminosas Grano	Tubérculos	Remolacha Azucarera	Girasol	Algodonero	Otros C. Industriales	Cultivos Forrajeros	Hortalizas y Flores	Total	Barbecho	Cultivos Leñosos	Otras Asociaciones	Otras Superficies	
	Trigo	Cebada	Avena	Centeno	Total											Herbáceos					
Trigo	28,9%	16,2%	1,8%	0,6%	47,6%	1,8%	0,9%	2,8%	0,4%	0,4%	13,6%	0,6%	1,2%	3,0%	0,8%	73,2%	20,5%	0,6%	0,0%	5,7%	100,0%
Cebada	9,4%	40,1%	2,2%	0,7%	52,3%	0,8%	0,6%	4,4%	0,4%	0,3%	9,4%	0,0%	0,8%	2,5%	0,9%	72,5%	21,3%	0,9%	0,1%	5,3%	100,0%
Avena	7,4%	8,6%	22,4%	0,6%	38,9%	0,5%	0,7%	2,1%	0,0%	0,3%	2,1%	0,0%	0,1%	5,9%	0,8%	51,4%	38,4%	1,2%	0,1%	9,0%	100,0%
Centeno	4,4%	10,0%	1,3%	31,6%	47,3%	0,1%	0,8%	2,7%	1,0%	0,2%	3,4%	0,0%	0,1%	3,5%	0,3%	59,5%	31,8%	0,0%	0,0%	8,7%	100,0%
Total Cereales Invierno	17,1%	27,5%	3,4%	1,5%	49,4%	1,2%	0,7%	3,6%	0,4%	0,3%	10,5%	0,3%	0,9%	3,0%	0,8%	71,0%	22,4%	0,8%	0,1%	5,8%	100,0%
Maíz	7,6%	5,7%	0,3%	0,0%	13,6%	58,0%	0,5%	0,7%	1,7%	1,0%	2,2%	2,7%	2,7%	3,6%	1,8%	88,5%	4,1%	0,5%	0,0%	6,9%	100,0%
Otros Cereales Grano	3,0%	5,3%	1,9%	0,4%	10,5%	1,7%	56,0%	2,2%	0,0%	0,1%	3,5%	0,1%	0,6%	2,8%	0,2%	77,6%	13,9%	0,8%	0,0%	7,7%	100,0%
Leguminosas Grano	28,8%	34,3%	3,6%	1,1%	67,8%	0,6%	1,3%	10,4%	0,1%	0,2%	1,9%	0,0%	0,1%	2,3%	0,6%	85,4%	8,2%	0,7%	0,7%	5,0%	100,0%
Tubérculos	21,9%	11,0%	0,2%	1,8%	34,9%	7,8%	0,2%	0,4%	24,2%	3,0%	1,2%	1,1%	0,0%	1,6%	10,1%	84,6%	6,4%	1,1%	0,7%	7,3%	100,0%
Remolacha Azucarera	17,2%	18,2%	0,4%	0,1%	36,0%	20,3%	0,4%	1,9%	0,2%	8,8%	9,4%	9,1%	1,9%	1,0%	1,2%	90,3%	4,3%	0,1%	0,0%	5,3%	100,0%
Girasol	38,8%	32,2%	0,7%	1,0%	72,6%	1,2%	0,8%	0,5%	0,1%	0,2%	15,4%	0,8%	0,2%	1,0%	0,3%	93,0%	2,6%	0,5%	0,0%	3,9%	100,0%
Algodonero	26,1%	0,5%	0,0%	0,0%	26,6%	17,0%	1,1%	0,1%	0,3%	2,5%	9,3%	30,0%	1,9%	0,5%	2,6%	91,9%	2,3%	1,1%	0,0%	4,8%	100,0%
Otros C. Industriales	27,4%	10,1%	1,5%	0,2%	39,2%	12,2%	0,7%	0,0%	0,4%	0,1%	0,9%	0,7%	28,4%	1,0%	2,7%	86,3%	7,4%	0,8%	0,0%	5,5%	100,0%
Cultivos Forrajeros	5,6%	7,1%	2,3%	0,6%	15,6%	3,9%	0,5%	0,6%	0,1%	0,2%	1,0%	0,1%	0,2%	59,8%	0,5%	82,6%	7,3%	0,3%	0,1%	9,7%	100,0%
Hortalizas y Flores	7,0%	12,0%	0,3%	0,3%	19,6%	5,4%	0,2%	0,2%	1,8%	0,4%	0,7%	1,4%	0,6%	0,6%	49,8%	80,6%	4,9%	3,2%	0,4%	10,9%	100,0%
Total Cultivos Herbáceos	17,6%	24,0%	2,7%	1,2%	45,4%	4,5%	2,3%	3,0%	0,5%	0,4%	8,8%	0,7%	1,1%	7,5%	1,9%	76,2%	16,9%	0,8%	0,1%	6,1%	100,0%
Barbecho	17,0%	21,6%	4,3%	1,6%	44,5%	0,4%	1,9%	0,8%	0,1%	0,0%	1,5%	0,0%	0,3%	2,0%	0,8%	52,4%	36,9%	1,8%	0,1%	8,9%	100,0%
Cultivos Leñosos	0,3%	0,4%	0,1%	0,0%	0,8%	0,1%	0,0%	0,0%	0,0%	0,0%	0,1%	0,0%	0,0%	0,1%	0,1%	1,3%	1,2%	91,8%	0,0%	5,7%	100,0%
Otras Asociaciones	2,7%	2,5%	0,5%	0,0%	5,8%	0,5%	0,1%	0,5%	1,0%	0,1%	1,8%	0,0%	0,1%	5,0%	3,7%	18,6%	6,6%	4,6%	53,9%	16,3%	100,0%
Otras Superficies	0,3%	0,3%	0,1%	0,0%	0,7%	0,1%	0,0%	0,0%	0,0%	0,0%	0,1%	0,0%	0,0%	0,2%	0,1%	1,3%	0,6%	0,9%	0,0%	97,3%	100,0%
<b>TOTAL</b>	<b>4,5%</b>	<b>6,0%</b>	<b>0,8%</b>	<b>0,3%</b>	<b>11,6%</b>	<b>0,9%</b>	<b>0,6%</b>	<b>0,6%</b>	<b>0,1%</b>	<b>0,1%</b>	<b>1,7%</b>	<b>0,1%</b>	<b>0,2%</b>	<b>1,6%</b>	<b>0,5%</b>	<b>18,1%</b>	<b>5,9%</b>	<b>10,0%</b>	<b>0,1%</b>	<b>66,0%</b>	<b>100,0%</b>

### 3.10.- Estimaciones de Rendimientos de los principales cultivos.

La información se ha obtenido, fundamentalmente, mediante el aforo de rendimientos de parcelas en campo efectuado por los técnicos encuestadores.

Los resultados publicados se han obtenido mediante medias ponderadas sucesivas de los datos de aforo con la superficie de cada cultivo, a nivel segmento, estrato, Provincia, Comunidad Autónoma y total nacional.

Los rendimientos de cultivos leñosos deben atribuirse a la superficie en producción (Ver punto 3.8).

Los datos se presentan en unos cuadros que recogen, para cada cultivo, el número de parcelas aforadas en la muestra de segmentos de la encuesta sobre rendimientos, y los rendimientos en kg/ha obtenidos, distinguiendo entre secano y regadío. Las parcelas cuyo rendimiento ha sido nulo por cualquier causa, figuran con rendimiento 1 kg/ha. Los resultados aparecen especificados para cada Provincia, y agregados para la Comunidad Autónoma y el total nacional en función de las superficies totales correspondientes.

La fiabilidad de estos estimadores de rendimientos depende, entre otros factores, del número de parcelas aforadas. Por este motivo, **algunos de los resultados obtenidos deben considerarse orientativos, especialmente cuando el número de parcelas aforadas sea poco representativo respecto al total de parcelas existentes en la provincia.**

Para las CC.AA. de Galicia, P. de Asturias y Cantabria, se recogen los resultados de aforo de praderas polifitas, prados naturales y pastizales. Dada la dificultad del trabajo los rendimientos se expresan por intervalos de producción por ha.

### 3.10.1 CEREALES DE INVIERNO. Número de parcelas aforadas y rendimiento

Provincias y CC.AA.	TRIGO DURO				TRIGO BLANDO			
	Nº parcelas aforadas		Rendimientos kg/ha		Nº parcelas aforadas		Rendimientos kg/ha	
	Secano	Regadío	Secano	Regadío	Secano	Regadío	Secano	Regadío
A Coruña					8		3.465	
Lugo					14		2.014	
Ourense					13		2.454	
Pontevedra					3		4.000	
<b>GALICIA</b>					38		2.505	
<b>ASTURIAS</b>								
<b>CANTABRIA</b>					4		1.358	
Álava					139		4.843	
Guipúzcoa								
Vizcaya								
<b>PAÍS VASCO</b>					139		4.843	
<b>NAVARRA</b>	8	7	2.814	4.459	114	42	5.182	4.611
<b>LA RIOJA</b>		2		4.953	775	70	5.305	5.187
Huesca	1		1.700		99	111	3.397	5.154
Teruel	2		2.364		178	51	3.089	3.596
Zaragoza	271	109	2.196	5.296	103	181	3.314	5.539
<b>ARAGÓN</b>	274	109	2.192	5.296	380	343	3.267	5.218
Barcelona					69	4	4.350	5.151
Girona					81	26	4.449	5.455
Lleida		1		6.000	123	118	4.266	7.086
Tarragona					20		4.173	
<b>CATALUNA</b>		1		6.000	293	148	4.303	6.788
<b>BALEARES</b>					57	2	3.343	3.350
Ávila	22		3.368		97	8	2.993	5.488
Burgos					652	6	4.722	5.637
León					140	32	2.972	6.914
Palencia					303	39	3.905	5.163
Salamanca	15		2.068		162	6	3.258	2.837
Segovia					290	1	3.355	3.900
Soria					268		3.897	
Valladolid					203	26	3.879	4.719
Zamora	27	4	2.642	5.237	254	22	3.584	5.749
<b>CASTILLA Y LEÓN</b>	64	4	2.561	5.237	2.369	140	3.930	5.508
<b>MADRID</b>					126	13	4.560	6.282
Albacete	52	6	1.808	4.907	162	77	1.880	6.433
Ciudad Real	2		2.687		170	4	1.474	3.122
Cuenca					94	14	2.932	6.413
Guadalajara	7		3.598		203	6	2.892	4.482
Toledo	2		2.995		235	18	2.123	4.475
<b>CASTILLA LA MANCHA</b>	63	6	2.257	4.907	864	119	2.252	6.091
Alicante	6	1	1.549	2.200	5	40	2.502	5.372
Castellón	3		2.500		4		3.215	
Valencia	2		2.900		8	2	1.533	2.800
<b>C. VALENCIANA</b>	11	1	2.594	2.200	17	42	1.863	5.101
<b>R. DE MURCIA</b>	11		2.115		20	11	1.387	2.799
Badajoz	11	1	440	2.500	87	7	2.342	4.517
Cáceres	1	1	1.600	2.000				
<b>EXTREMADURA</b>	12	2	648	2.478	87	7	2.342	4.517
Almería	2		1.162		4		144	
Cádiz	102	4	2.277	3.800	35	2	2.694	6.000
Córdoba	132	4	2.969	4.008	115	1	1.275	500
Granada	11	1	2.177	4.600	74	9	2.358	2.053
Huelva	46	2	3.863	3.000	23		4.004	
Jaén	27	1	2.956	2.800	14		2.606	
Málaga	30	7	2.168	4.676	12	3	2.448	5.083
Sevilla	182	24	2.759	3.333	107	27	3.112	4.135
<b>ANDALUCÍA</b>	532	43	2.708	3.708	384	42	2.438	3.781
Palmas (Las)		1		700				
Sta. C. Tenerife					1		750	
<b>CANARIAS</b>		1		700	1		750	
<b>ESPAÑA</b>	<b>975</b>	<b>176</b>	<b>2.513</b>	<b>4.296</b>	<b>5.668</b>	<b>979</b>	<b>3.505</b>	<b>5.488</b>

3.10.1 CEREALES DE INVIERNO. Número de parcelas aforadas y rendimiento (Cont.)

Provincias y CC.AA.	CEBADA 2 CARRERAS				CEBADA 6 CARRERAS			
	Nº parcelas aforadas		Rendimientos kg/ha		Nº parcelas aforadas		Rendimientos kg/ha	
	Secano	Regadío	Secano	Regadío	Secano	Regadío	Secano	Regadío
A Coruña	2		3.000					
Lugo								
Ourense								
Pontevedra								
<b>GALICIA</b>	2		3.000					
<b>ASTURIAS</b>								
<b>CANTABRIA</b>	1		3.000					
Álava	73		4.126					
Guipúzcoa								
Vizcaya								
<b>PAÍS VASCO</b>	73		4.126					
<b>NAVARRA</b>	171	31	4.534	5.344		2		5.760
<b>LA RIOJA</b>	457	23	4.680	4.416				
Huesca	331	258	3.498	5.392	7	5	3.660	5.387
Teruel	427	102	3.285	4.983	55	17	2.868	2.417
Zaragoza	423	275	3.293	5.163	18	2	2.956	5.284
<b>ARAGÓN</b>	1.181	635	3.373	5.276	80	24	2.981	5.135
Barcelona	124	6	3.926	5.308	8		4.071	
Girona	69	7	4.089	5.014	1		4.100	
Lleida	201	121	4.144	5.798	4	4	3.569	6.170
Tarragona	63	1	4.018	2.700	4		5.000	
<b>CATALUNA</b>	457	135	4.064	5.586	17	4	4.099	6.170
<b>BALEARES</b>	86	5	3.354	4.710	28	1	2.996	4.500
Ávila	157	20	2.341	3.078	57	1	2.648	3.000
Burgos	518	3	3.885	5.303	5		3.831	
León	67	11	3.576	3.448	8		3.354	
Palencia	389	6	3.509	3.876	29	1	3.713	3.000
Salamanca	116	5	3.047	3.736	12		2.274	
Segovia	295	2	3.024	4.440	65		2.810	
Soria	231	7	3.614	4.786	6		3.738	
Valladolid	561	39	3.371	4.067	57		3.570	
Zamora	262	17	3.176	4.267	26		2.369	
<b>CASTILLA Y LEÓN</b>	2.596	110	3.422	4.007	265	2	3.082	3.000
<b>MADRID</b>	201	20	3.980	4.798	2		5.019	
Albacete	366	58	2.512	5.125	153	3	2.173	3.909
Ciudad Real	364	58	2.497	4.997	11		1.900	
Cuenca	617	22	3.292	4.633	92		3.538	
Guadalajara	264	4	2.903	4.275	4		2.762	
Toledo	476	34	2.652	4.318	6	1	2.812	3.500
<b>CASTILLA LA MANCHA</b>	2.087	176	2.854	4.862	266	4	2.673	3.823
Alicante	19	15	2.088	3.064	16	4	1.679	3.835
Castellón	36	5	2.926	2.007	2		1.860	
Valencia	27	1	2.647	582	6		1.875	
<b>C. VALENCIANA</b>	82	21	2.700	2.783	24	4	1.707	3.835
<b>R. DE MURCIA</b>	50	37	2.423	3.053	63	11	2.073	3.121
Badajoz	82		2.361		5		802	
Cáceres								
<b>EXTREMADURA</b>	82		2.361		5		802	
Almería	1		2.000		29	1	1.731	2.700
Cádiz	9		2.064		2		2.142	
Córdoba	14		1.733		4		2.239	
Granada	75	10	2.249	1.297	97	13	1.377	2.157
Huelva	1		5.000		3		3.185	
Jaén	36	1	2.647	3.800	1		1.500	
Málaga	23	2	2.808	3.661	6		3.224	
Sevilla	33	3	2.293	2.962	5		1.990	
<b>ANDALUCÍA</b>	192	16	2.339	1.569	147	14	1.620	2.161
Palmas (Las)								
Sta. C. Tenerife								
<b>CANARIAS</b>								
<b>ESPAÑA</b>	<b>7.718</b>	<b>1.209</b>	<b>3.289</b>	<b>4.879</b>	<b>897</b>	<b>66</b>	<b>2.565</b>	<b>3.367</b>

### 3.10.1 CEREALES DE INVIERNO. Número de parcelas aforadas y rendimiento (Cont.)

Provincias y CC.AA.	AVENA				CENTENO			
	Nº parcelas aforadas		Rendimientos kg/ha		Nº parcelas aforadas		Rendimientos kg/ha	
	Secano	Regadío	Secano	Regadío	Secano	Regadío	Secano	Regadío
A Coruña								
Lugo					3		1.561	
Ourense					6		2.285	
Pontevedra					3		1.567	
<b>GALICIA</b>					12		2.175	
<b>ASTURIAS</b>								
<b>CANTABRIA</b>								
Alava	45		5.009					
Guipúzcoa								
Vizcaya								
<b>PAÍS VASCO</b>	45		5.009					
<b>NAVARRA</b>	28	4	4.951	4.250				
<b>LA RIOJA</b>					9		3.021	
Huesca	7	5	2.227	3.311				
Teruel	55	2	2.129	1.684	77	4	2.596	2.905
Zaragoza	22		2.134		16		2.943	
<b>ARAGÓN</b>	84	7	2.137	2.860	93	4	2.702	2.905
Barcelona	12		2.843		1		2.500	
Girona	4		2.284					
Lleida	15	3	3.317	2.761				
Tarragona		1		5.000				
<b>CATALUNA</b>	31	4	3.062	3.502	1		2.500	
<b>BALEARES</b>	39	1	2.591	1.100				
Ávila	9	1	1.952	2.800	51		1.735	
Burgos	32		3.101		41		2.577	
León	53		2.509		30		2.730	
Palencia	42	2	2.909	3.013	45	1	3.061	5.100
Salamanca	37		1.840		34		1.456	
Segovia	8		2.099		83		2.052	
Soria	1		3.700		35		2.236	
Valladolid	28	1	2.179	2.700	60	1	2.517	4.200
Zamora	102	2	1.749	2.290	76	1	1.340	1.000
<b>CASTILLA Y LEÓN</b>	312	6	2.275	2.751	455	3	2.260	3.891
<b>MADRID</b>	30	2	2.015	2.200	14		4.362	
Albacete	106	8	1.457	5.255	35	1	1.512	2.000
Ciudad Real	172	6	1.587	3.810	7		1.205	
Cuenca	21	1	2.125	4.000	21		1.595	
Guadalajara	20		1.653		5		2.068	
Toledo	67	2	1.415	3.458	26		722	
<b>CASTILLA LA MANCHA</b>	386	17	1.540	4.483	94	1	1.278	2.000
Alicante	4	7	2.461	1.944				
Castellón	20	8	1.860	1.653	1		1.300	
Valencia	8	1	868	100				
<b>C. VALENCIANA</b>	32	16	1.467	1.785	1		1.300	
<b>R. DE MURCIA</b>	22	3	1.592	2.847	4		685	
Badajoz	90		1.596					
Cáceres	8		1.139		1		600	
<b>EXTREMADURA</b>	98		1.549		1		600	
Almería	11		1.361					
Cádiz	3		1.525					
Córdoba	70		799					
Granada	97	22	1.692	2.388	2	1	504	700
Huelva								
Jaén	7		1.389					
Málaga	7	1	1.049	1.900				
Sevilla	11	1	2.397	1.200				
<b>ANDALUCÍA</b>	206	24	1.433	2.357	2	1	504	700
Palmas (Las)								
Sta. C. Tenerife								
<b>CANARIAS</b>								
<b>ESPAÑA</b>	<b>1.313</b>	<b>84</b>	<b>1.873</b>	<b>3.460</b>	<b>686</b>	<b>9</b>	<b>2.142</b>	<b>3.253</b>

### 3.10.2 CEREALES DE PRIMAVERA. Número de parcelas aforadas y rendimiento

Provincias y CC.AA.	ARROZ	
	Nº parcelas aforadas	Rendimientos kg/ha
	Regadío	Regadío
A Coruña		
Lugo		
Ourense		
Pontevedra		
<b>GALICIA</b>		
<b>ASTURIAS</b>		
<b>CANTABRIA</b>		
Alava		
Guipuzcoa		
Vizcaya		
<b>PAIS VASCO</b>		
<b>NAVARRA</b>		
<b>LA RIOJA</b>		
Huesca		
Teruel		
Zaragoza		
<b>ARAGON</b>		
Barcelona		
Girona		
Lleida		
Tarragona	7	8.622
<b>CATALUNA</b>	7	8.622
<b>BALEARES</b>		
Avila		
Burgos		
León		
Palencia		
Salamanca		
Segovia		
Soria		
Valladolid		
Zamora		
<b>CASTILLA Y LEON</b>		
<b>MADRID</b>		
Albacete		
Ciudad Real		
Cuenca		
Guadalajara		
Toledo		
<b>CASTILLA LA MANCHA</b>		
Alicante		
Castellón		
Valencia	95	7.342
<b>C. VALENCIANA</b>	95	7.342
<b>R. DE MURCIA</b>		
Badajoz		
Cáceres		
<b>EXTREMADURA</b>		
Almería		
Cádiz	4	8.000
Córdoba		
Granada		
Huelva		
Jaén		
Málaga		
Sevilla	94	8.557
<b>ANDALUCIA</b>	98	8.515
Palmas (Las)		
Sta. C. Tenerife		
<b>CANARIAS</b>		
<b>ESPAÑA</b>	<b>200</b>	<b>8.303</b>

### 3.10.2 LEGUMINOSAS. Número de parcelas aforadas y rendimiento

Provincias y CC.AA.	LENTEJAS		GARBANZOS	
	Nº parcelas aforadas	Rendimientos Kg/ha	Nº parcelas aforadas	Rendimientos kg/ha
	Secano	Secano	Secano	Secano
A Coruña				
Lugo				
Ourense				
Pontevedra				
<b>GALICIA</b>				
<b>ASTURIAS</b>				
<b>CANTABRIA</b>				
Alava				
Guipuzcoa				
Vizcaya				
<b>PAIS VASCO</b>				
<b>NAVARRA</b>				
<b>LA RIOJA</b>				
Huesca				
Teruel				
Zaragoza				
<b>ARAGON</b>				
Barcelona			2	494
Girona				
Lleida				
Tarragona				
<b>CATALUNA</b>			2	494
<b>BALEARES</b>				
Avila				
Burgos			4	790
León				
Palencia				
Salamanca	11	846	2	600
Segovia				
Soria				
Valladolid	9	933		
Zamora			7	647
<b>CASTILLA Y LEON</b>	20	912	13	630
<b>MADRID</b>	1	1.360	2	2.437
Albacete	21	1.040		
Ciudad Real			2	67
Cuenca	47	943		
Guadalajara			2	594
Toledo	12	643	5	802
<b>CASTILLA LA MANCHA</b>	80	943	9	697
Alicante				
Castellón				
Valencia				
<b>C. VALENCIANA</b>				
<b>R. DE MURCIA</b>				
Badajoz			3	288
Cáceres				
<b>EXTREMADURA</b>			3	288
Almería				
Cádiz			2	525
Córdoba			3	1.434
Granada			2	334
Huelva				
Jaén				
Málaga				
Sevilla			4	683
<b>ANDALUCIA</b>			11	733
Palmas (Las)			1	400
Sta. C. Tenerife				
<b>CANARIAS</b>			1	400
<b>ESPAÑA</b>	<b>101</b>	<b>942</b>	<b>41</b>	<b>631</b>



3.10.2 LEGUMINOSAS. Número de parcelas aforadas y rendimiento (Cont.)

Provincias y CC.AA.	GUISANTES SECOS				YEROS		HABAS SECAS	
	Nº parcelas aforadas		Rendimientos kg/ha		Nº parcelas aforadas	Rendimientos kg/ha	Nº parcelas aforadas	Rendimientos kg/ha
	Secano	Regadío	Secano	Regadío	Secano	Secano	Secano	Regadío
A Coruña								
Lugo								
Ourense								
Pontevedra								
<b>GALICIA</b>								
<b>ASTURIAS</b>								
<b>CANTABRIA</b>								
Alava								
Guipuzcoa								
Vizcaya								
<b>PAIS VASCO</b>								
<b>NAVARRA</b>	5		3.121					
<b>LA RIOJA</b>								
Huesca	35	7	1.693	1.646				
Teruel	15	3	1.487	2.536	15	754		
Zaragoza	9	2	1.240	3.429	14	350		
<b>ARAGON</b>	59	12	1.548	2.173	29	504		
Barcelona	2		4.000					
Girona								
Lleida								
Tarragona								
<b>CATALUNA</b>	2		4.000					
<b>BALEARES</b>		1		1.500				
Avila								
Burgos	26		1.960		6	1.139	4	2.647
León	1		170					
Palencia	17		1.907		3	956		
Salamanca								
Segovia	3		856					
Soria	9		838		1	1.500		
Valladolid	48	7	1.577	2.316	5	1.626		
Zamora	8		1.444		1	1.200		
<b>CASTILLA Y LEON</b>	112	7	1.548	2.316	16	1.256	4	2.647
<b>MADRID</b>	6		1.540		3	1.016		
Albacete	37	6	1.085	2.660	41	909		
Ciudad Real	24	1	875	1.500	7	924		
Cuenca	10	1	785	6.000	47	1.062		
Guadalajara	6		996		26	609		
Toledo	7	2	429	2.000	66	820		
<b>CASTILLA LA MANCHA</b>	84	10	888	2.569	187	883		
Alicante		2		1.500				
Castellón								
Valencia					1	1.500		
<b>C. VALENCIANA</b>		2		1.500	1	1.500		
<b>R. DE MURCIA</b>								
Badajoz	15		437		1	400	1	450
Cáceres								
<b>EXTREMADURA</b>	15		437		1	400	1	450
Almería					2	1.107		
Cádiz								
Córdoba							1	800
Granada					7	765		
Huelva								
Jaén							1	850
Málaga							1	300
Sevilla							10	749
<b>ANDALUCIA</b>					9	913	13	666
Palmas (Las)								
Sta. C. Tenerife								
<b>CANARIAS</b>								
<b>ESPAÑA</b>	<b>283</b>	<b>32</b>	<b>1.318</b>	<b>2.422</b>	<b>246</b>	<b>848</b>	<b>18</b>	<b>673</b>

### 3.10.3 TUBERCULOS. Número de parcelas aforadas y rendimiento

Provincias y CC.AA.	PATATA			
	Nº parcelas aforadas		Rendimientos kg/ha	
	Secano	Regadío	Secano	Regadío
A Coruña	6		44.330	
Lugo	5	1	39.405	25.000
Ourense				
Pontevedra	3	1	36.855	45.000
<b>GALICIA</b>	<b>14</b>	<b>2</b>	<b>41.297</b>	<b>35.640</b>
<b>ASTURIAS</b>				
<b>CANTABRIA</b>	<b>1</b>	<b>7</b>	<b>40.000</b>	<b>46.346</b>
Alava				
Guipuzcoa				
Vizcaya				
<b>PAIS VASCO</b>				
<b>NAVARRA</b>		<b>1</b>		<b>30.000</b>
<b>LA RIOJA</b>		<b>1</b>		<b>30.000</b>
Huesca				
Teruel	1	6	35.000	32.463
Zaragoza		1		20.000
<b>ARAGON</b>	<b>1</b>	<b>7</b>	<b>35.000</b>	<b>22.367</b>
Barcelona	2	4	14.000	21.131
Girona	1		15.000	
Lleida				
Tarragona		1		20.000
<b>CATALUNA</b>	<b>3</b>	<b>5</b>	<b>14.390</b>	<b>20.763</b>
<b>BALEARES</b>		<b>6</b>		<b>26.301</b>
Avila				
Burgos		4		34.365
León				
Palencia	2	4	38.443	38.464
Salamanca				
Segovia		3		40.127
Soria				
Valladolid				
Zamora	1	5	30.000	30.000
<b>CASTILLA Y LEON</b>	<b>3</b>	<b>16</b>	<b>35.281</b>	<b>36.612</b>
<b>MADRID</b>				
Albacete		4		31.479
Ciudad Real				
Cuenca				
Guadalajara				
Toledo		3		27.551
<b>CASTILLA LA MANCHA</b>		<b>7</b>		<b>30.772</b>
Alicante		19		33.218
Castellón		5		14.020
Valencia	1	11	16.000	37.345
<b>C. VALENCIANA</b>	<b>1</b>	<b>35</b>	<b>16.000</b>	<b>32.138</b>
<b>R. DE MURCIA</b>		<b>11</b>		<b>45.344</b>
Badajoz				
Cáceres				
<b>EXTREMADURA</b>				
Almería				
Cádiz		9		34.132
Córdoba		1		25.000
Granada		1		20.000
Huelva				
Jaén				
Málaga				
Sevilla		16		34.376
<b>ANDALUCIA</b>		<b>27</b>		<b>33.130</b>
Palmas (Las)	2	34	40.000	39.604
Sta. C. Tenerife	32	78	14.990	16.943
<b>CANARIAS</b>	<b>34</b>	<b>112</b>	<b>16.304</b>	<b>22.515</b>
<b>ESPAÑA</b>	<b>57</b>	<b>237</b>	<b>37.651</b>	<b>32.827</b>

### 3.10.4 CULTIVOS INDUSTRIALES. Número de parcelas aforadas y rendimiento

Provincias y CC.AA.	COLZA			
	Nº parcelas aforadas		Rendimientos kg/ha	
	Secano	Regadío	Secano	Regadío
A Coruña				
Lugo				
Ourense				
Pontevedra				
<b>GALICIA</b>				
<b>ASTURIAS</b>				
<b>CANTABRIA</b>				
Alava				
Guipuzcoa				
Vizcaya				
<b>PAIS VASCO</b>				
<b>NAVARRA</b>	7	1	3.566	3.500
<b>LA RIOJA</b>	4		3.100	
Huesca	2	2	2.814	2.941
Teruel				
Zaragoza		1		3.100
<b>ARAGON</b>	2	3	2.814	3.025
Barcelona	2		1.000	
Girona	30	3	3.035	4.000
Lleida	14	4	2.263	6.263
Tarragona				
<b>CATALUÑA</b>	46	7	2.079	5.679
<b>BALEARES</b>				
Avila	6		2.351	
Burgos	3		4.317	
León				
Palencia				
Salamanca	6		2.264	
Segovia				
Soria				
Valladolid	3	4	1.857	4.406
Zamora	21	7	1.883	2.864
<b>CASTILLA Y LEON</b>	39	11	2.122	4.050
<b>MADRID</b>				
Albacete		5		2.759
Ciudad Real				
Cuenca				
Guadalajara	7		342	
Toledo		3		2.596
<b>CASTILLA LA MANCHA</b>	7	8	342	2.738
Alicante				
Castellón				
Valencia				
<b>C. VALENCIANA</b>				
<b>R. DE MURCIA</b>				
Badajoz				
Cáceres				
<b>EXTREMADURA</b>				
Almería				
Cádiz				
Córdoba				
Granada	2		463	
Huelva				
Jaén				
Málaga				
Sevilla				
<b>ANDALUCIA</b>	2		463	
Palmas (Las)				
Sta. C. Tenerife				
<b>CANARIAS</b>				
<b>ESPAÑA</b>	<b>107</b>	<b>30</b>	<b>2.391</b>	<b>3.938</b>

### 3.10.5 CULTIVOS FORRAJEROS. Número de parcelas aforadas y rendimiento

Provincias y CC.AA.	MAIZ FORRAJERO			
	Nº parcelas aforadas		Rendimientos kg/ha	
	Secano	Regadío	Secano	Regadío
A Coruña	26		45.808	
Lugo	12		38.439	
Ourense				
Pontevedra				
<b>GALICIA</b>	38		43.516	
<b>ASTURIAS</b>				
<b>CANTABRIA</b>	39	3	35.930	96.964
Alava				
Guipuzcoa				
Vizcaya				
<b>PAIS VASCO</b>				
<b>NAVARRA</b>				
<b>LA RIOJA</b>				
Huesca				
Teruel				
Zaragoza				
<b>ARAGON</b>				
Barcelona				
Girona				
Lleida				
Tarragona				
<b>CATALUÑA</b>				
<b>BALEARES</b>				
Avila				
Burgos				
León				
Palencia				
Salamanca				
Segovia				
Soria				
Valladolid				
Zamora				
<b>CASTILLA Y LEON</b>				
<b>MADRID</b>				
Albacete				
Ciudad Real				
Cuenca				
Guadalajara				
Toledo				
<b>CASTILLA LA MANCHA</b>				
Alicante		1		32.100
Castellón				
Valencia				
<b>C. VALENCIANA</b>		1		32.100
<b>R. DE MURCIA</b>		12		14.137
Badajoz				
Cáceres				
<b>EXTREMADURA</b>				
Almería				
Cádiz		1		10.000
Córdoba				
Granada		3		50.000
Huelva				
Jaén				
Málaga				
Sevilla				
<b>ANDALUCIA</b>		4		43.474
Palmas (Las)				
Sta. C. Tenerife				
<b>CANARIAS</b>				
<b>ESPAÑA</b>	77	20	43.033	57.903

3.10.6 CULTIVOS HORTÍCOLAS. Número de parcelas aforadas y rendimientos

Provincias y CC.AA.	TOMATE				PIMIENTO				PEPINO			
	Nº parcelas aforadas		Rendimiento Kg/ha		Nº parcelas aforadas		Rendimiento Kg/ha		Nº parcelas aforadas		Rendimiento Kg/ha	
	Regadio	Invernadero	Regadio	Invernadero	Regadio	Invernadero	Regadio	Invernadero	Regadio	Invernadero	Regadio	Invernadero
GALICIA												
ASTURIAS												
CANTABRIA												
PAIS VASCO												
NAVARRA												
LA RIOJA												
ARAGON												
CATALUÑA	10	9	52.583	107.248		1		50.000		5		86.043
BALEARES												
CASTILLA Y LEON		1		110.000		1		60.000				
MADRID												
CASTILLA LA MANCHA	2	1	26.145	50.000	3		29.715					
C. VALENCIANA	26	11	50.313	50.670	21	10	42.398	84.892	4	3	20.237	36.420
R. DE MURCIA	8	6	74.975	139.724	6	33	23.733	45.023				
EXTREMADURA												
ANDALUCIA	33	51	74.284	84.642	6	43	41.276	49.181		10		95.721
CANARIAS	2	11	8.000	89.988	1	3	12.000	40.000		5		80.000
<b>ESPAÑA</b>	<b>81</b>	<b>90</b>	<b>61.454</b>	<b>102.075</b>	<b>37</b>	<b>91</b>	<b>31.283</b>	<b>50.519</b>	<b>4</b>	<b>23</b>	<b>20.237</b>	<b>90.614</b>

3.10.6 CULTIVOS HORTÍCOLAS. Número de parcelas aforadas y rendimientos

Provincias y CC.AA.	JUDÍAS VERDES				AJO				CEBOLLA			
	Nº parcelas aforadas		Rendimiento Kg/ha		Nº parcelas aforadas		Rendimiento Kg/ha		Nº parcelas aforadas		Rendimiento Kg/ha	
	Regadio	Invernadero	Regadio	Invernadero	Secano	Regadio	Secano	Regadio	Secano	Regadio	Secano	Regadio
GALICIA									4			31.706
ASTURIAS												
CANTABRIA												
PAIS VASCO												
NAVARRA										1		55.000
LA RIOJA												
ARAGON												
CATALUÑA	2	1	13.818	25.000					1	3	15.000	29.858
BALEARES										1		25.000
CASTILLA Y LEON							5	8.512				
MADRID							7	12.291				
CASTILLA LA MANCHA		1		9.500	2	48	9.049	11.809		4		13.643
C. VALENCIANA	12		25.964			3		12.775		13		46.011
R. DE MURCIA		1		16.000						3		60.000
EXTREMADURA							1	12.860				
ANDALUCIA	20	9	34.628	28.617	3	22	6.682	11.010	2	3	29.700	60.805
CANARIAS	5	2	4.839	7.815		1		7.000	12	12	7.061	14.534
<b>ESPAÑA</b>	<b>39</b>	<b>14</b>	<b>27.880</b>	<b>24.429</b>	<b>5</b>	<b>87</b>	<b>8.372</b>	<b>11.434</b>	<b>19</b>	<b>40</b>	<b>21.307</b>	<b>21.697</b>

3.11.7 CULTIVOS HORTÍCOLAS. Número de parcelas aforadas y rendimientos (Cont.)

Provincias y CC.AA.	SANDÍA						MELÓN					
	Nº parcelas aforadas			Rendimiento Kg/ha			Nº parcelas aforadas			Rendimiento Kg/ha		
	Secano	Regadío	Invernadero	Secano	Regadío	Invernadero	Secano	Regadío	Invernadero	Secano	Regadío	Invernadero
GALICIA												
ASTURIAS												
CANTABRIA												
PAIS VASCO												
NAVARRA												
LA RIOJA												
ARAGON												
CATALUÑA		3			25.868			1			45.000	
BALEARES		2			27.647			2			24.370	
CASTILLA Y LEON												
MADRID												
CASTILLA LA MANCHA								1			10.000	
C. VALENCIANA	1	80	1	42.000	51.246	45.000	4	26	1	17.636	26.871	45.000
R. DE MURCIA	1	36		55.000	48.198		4	86	5	22.316	24.172	26.617
EXTREMADURA												
ANDALUCIA	3	11	12	6.765	51.623	62.240	3	2	15	7.439	15.000	35.640
CANARIAS		8			100.000							
<b>ESPAÑA</b>	<b>5</b>	<b>140</b>	<b>13</b>	<b>41.517</b>	<b>50.509</b>	<b>62.198</b>	<b>12</b>	<b>117</b>	<b>21</b>	<b>19.923</b>	<b>23.880</b>	<b>30.715</b>

3.10.7 FRUTALES NO CÍTRICOS. Número de parcelas aforadas y rendimiento

Provincias y CC.AA.	FRUTALES DE PEPITA							
	MANZANO				PERAL			
	Nº parcelas aforadas		Rendimientos kg/ha		Nº parcelas aforadas		Rendimientos kg/ha	
	Secano	Regadío	Secano	Regadío	Secano	Regadío	Secano	Regadío
A Coruña								
Lugo								
Ourense								
Pontevedra								
<b>GALICIA</b>								
<b>ASTURIAS</b>								
<b>CANTABRIA</b>								
Alava								
Guipuzcoa								
Vizcaya								
<b>PAIS VASCO</b>								
<b>NAVARRA</b>						6		18.553
<b>LA RIOJA</b>		3		32.844		4		39.382
Huesca		12		35.968		14		21.873
Teruel								
Zaragoza	2	8	7.459	32.578		2		20.056
<b>ARAGON</b>	2	20	7.459	32.887		16		20.364
Barcelona								
Girona								
Lleida		36		32.134	1	67	32.000	29.041
Tarragona		4		37.245		2		23.352
<b>CATALUÑA</b>		40		32.306	1	69	32.000	28.890
<b>BALEARES</b>								
Ávila								
Burgos		3		11.860				
León								
Palencia								
Salamanca								
Segovia								
Soria								
Valladolid								
Zamora		1		3.000				
<b>CASTILLA Y LEON</b>		4		10.526				
<b>MADRID</b>								
Albacete						2		2.500
Ciudad Real								
Cuenca								
Guadalajara								
Toledo								
<b>CASTILLA LA MANCHA</b>						2		2.500
Alicante	1	14	7.500	60.620		5		13.957
Castellón						2		3.022
Valencia	1		12.000		2	4	22.906	14.128
<b>C. VALENCIANA</b>	2	14	8.981	60.620	2	11	22.906	12.120
<b>R. DE MURCIA</b>						24		14.204
Badajoz						2		14.523
Cáceres								
<b>EXTREMADURA</b>						2		14.523
Almería								
Cádiz		1		2.000		1		2.000
Córdoba								
Granada		4		11.455		1		9.000
Huelva								
Jaén								
Málaga								
Sevilla								
<b>ANDALUCIA</b>		5		11.344		2		8.815
Palmas (Las)								
Sta. C. Tenerife	2	14	8.153	10.777	1	6	8.000	11.023
<b>CANARIAS</b>	2	14	8.153	10.777	1	6	8.000	11.023
<b>ESPAÑA</b>	<b>6</b>	<b>100</b>	<b>8.081</b>	<b>32.934</b>	<b>4</b>	<b>142</b>	<b>26.385</b>	<b>25.855</b>

3.10.7 FRUTALES NO CÍTRICOS. Número de parcelas aforadas y rendimiento (Cont.)

Provincias y CC.AA.	FRUTALES DE HUESO							
	ALBARICOQUERO				MELOCOTONERO, NECT.			
	Nº parcelas aforadas		Rendimientos kg/ha		Nº parcelas aforadas		Rendimientos kg/ha	
	Secano	Regadío	Secano	Regadío	Secano	Regadío	Secano	Regadío
A Coruña								
Lugo								
Ourense								
Pontevedra								
<b>GALICIA</b>								
<b>ASTURIAS</b>								
<b>CANTABRIA</b>								
Alava								
Guipuzcoa								
Vizcaya								
<b>PAIS VASCO</b>								
<b>NAVARRA</b>		1		200				
<b>LA RIOJA</b>						1		23.500
Huesca			2	13.659		91		25.106
Teruel					1	5	300	14.778
Zaragoza		13		5.629	2	31	5.065	21.705
<b>ARAGON</b>		15		6.561	3	127	4.601	23.248
Barcelona	1		3.000		4	5	13.076	15.890
Girona	1		3.000			1		4.000
Lleida		20		16.754	1	158	12.000	32.898
Tarragona		4		9.165		17		11.680
<b>CATALUÑA</b>	2	24	3.000	12.696	5	181	12.546	31.740
<b>BALEARES</b>	3		7.016					
Avila								
Burgos								
León								
Palencia								
Salamanca								
Segovia								
Soria								
Valladolid								
Zamora								
<b>CASTILLA Y LEON</b>								
<b>MADRID</b>								
Albacete	1	20	1.000	2.951		2		2.825
Ciudad Real								
Cuenca								
Guadalajara								
Toledo								
<b>CASTILLA LA MANCHA</b>	1	20	1.000	2.951		2		2.825
Alicante	2	3	8.000	8.759	1	7	4.920	24.389
Castellón	1	1	1.200	3.330	1	1	100	2.220
Valencia	13	24	7.577	11.210	6	54	10.307	13.475
<b>C. VALENCIANA</b>	16	28	7.239	10.903	8	62	8.554	14.426
<b>R. DE MURCIA</b>	9	211	11.185	12.832	2	162	18.832	25.356
Badajoz						18		14.445
Cáceres								
<b>EXTREMADURA</b>						18		14.445
Almería								
Cádiz								
Córdoba								
Granada						2		11.913
Huelva					6	7	10.000	5.000
Jaén		1		20.000				
Málaga						1		10.000
Sevilla						10		19.664
<b>ANDALUCIA</b>		1		20.000	6	20	10.000	13.822
Palmas (Las)								
Sta. C. Tenerife	1	5	7.000	4.579		11		9.219
<b>CANARIAS</b>	1	5	7.000	4.579		11		9.219
<b>ESPAÑA</b>	<b>32</b>	<b>305</b>	<b>8.211</b>	<b>10.335</b>	<b>24</b>	<b>584</b>	<b>9.896</b>	<b>23.902</b>



**3.10.7 FRUTALES NO CÍTRICOS. Número de parcelas aforadas y rendimiento (Cont.)**

Provincias y CC.AA.	FRUTALES DE HUESO							
	CEREZO Y GUINDO				CIRUELO			
	Nº parcelas aforadas		Rendimientos kg/ha		Nº parcelas aforadas		Rendimientos kg/ha	
	Secano	Regadío	Secano	Regadío	Secano	Regadío	Secano	Regadío
A Coruña								
Lugo								
Ourense								
Pontevedra								
<b>GALICIA</b>								
<b>ASTURIAS</b>								
<b>CANTABRIA</b>								
Alava								
Guipuzcoa								
Vizcaya								
<b>PAIS VASCO</b>								
<b>NAVARRA</b>						1		5.600
<b>LA RIOJA</b>	1	1	12.000	12.000		3		15.758
Huesca	1	6	1.500	5.164		1		8.000
Teruel	8	4	366	8.065				
Zaragoza	23	30	2.683	6.628	1	4	2.800	24.555
<b>ARAGON</b>	32	40	2.554	6.621	1	5	2.800	23.333
Barcelona	9	5	3.889	4.641				
Girona					1		6.000	
Lleida	1	12	16.000	9.965		5		13.751
Tarragona	5	16	7.133	5.917		1		1.000
<b>CATALUÑA</b>	15	33	4.855	6.464	1	6	6.000	4.451
<b>BALEARES</b>		1		4.000				
Ávila								
Burgos								
León								
Palencia								
Salamanca								
Segovia								
Soria								
Valladolid								
Zamora								
<b>CASTILLA Y LEON</b>								
<b>MADRID</b>								
Albacete						4		3.031
Ciudad Real								
Cuenca								
Guadalajara								
Toledo								
<b>CASTILLA LA MANCHA</b>						4		3.031
Alicante		4		11.347		2		8.739
Castellón	4	7	803	4.169				
Valencia					6	29	3.921	2.941
<b>C. VALENCIANA</b>	4	11	803	11.061	6	31	3.921	4.103
<b>R. DE MURCIA</b>		2		10.024		65		13.283
Badajoz						14		6.811
Cáceres	14	3	3.909	5.653	2		12.000	
<b>EXTREMADURA</b>	14	3	3.909	5.653	2	14	12.000	6.811
Almería								
Cádiz						1		2.000
Córdoba						1		1.000
Granada		4		10.643				
Huelva								
Jaén						6		17.579
Málaga						1		6.000
Sevilla						2		844
<b>ANDALUCÍA</b>		4		10.643		11		7.316
Palmas (Las)						2		15.941
Sta. C. Tenerife		1		9.000		5		2.444
<b>CANARIAS</b>		1		9.000		7		6.594
<b>ESPAÑA</b>	<b>66</b>	<b>96</b>	<b>3.544</b>	<b>7.272</b>	<b>10</b>	<b>147</b>	<b>4.863</b>	<b>10.552</b>

3.10.7 FRUTALES NO CÍTRICOS. Número de parcelas aforadas y rendimiento (Cont.)

Provincias y CC.AA.	FRUTOS SECOS			
	ALMENDRO			
	Nº parcelas aforadas		Rendimientos kg/ha	
	Secano	Regadío	Secano	Regadío
A Coruña				
Lugo				
Ourense				
Pontevedra				
<b>GALICIA</b>				
<b>ASTURIAS</b>				
<b>CANTABRIA</b>				
Alava				
Guipuzcoa				
Vizcaya				
<b>PAIS VASCO</b>				
<b>NAVARRA</b>				
<b>LA RIOJA</b>				
Huesca	19	7	1.446	4.747
Teruel	2	3	89	2.500
Zaragoza	34	6	390	8.150
<b>ARAGON</b>	55	16	467	6.595
Barcelona	3	1	1.468	1.400
Girona				
Lleida	21	5	1.693	904
Tarragona	46	14	482	773
<b>CATALUÑA</b>	70	20	1.167	822
<b>BALEARES</b>				
Avila				
Burgos				
León				
Palencia				
Salamanca				
Segovia				
Soria				
Valladolid				
Zamora	1		10	
<b>CASTILLA Y LEON</b>	1		10	
<b>MADRID</b>				
Albacete	58	14	104	558
Ciudad Real	10		97	
Cuenca	5		146	
Guadalajara				
Toledo				
<b>CASTILLA LA MANCHA</b>	73	14	118	558
Alicante	17	27	331	4.668
Castellón	49	14	75	1.502
Valencia	80	38	51	2.741
<b>C. VALENCIANA</b>	146	79	137	3.098
<b>R. DE MURCIA</b>	291	30	255	1.004
Badajoz				
Cáceres				
<b>EXTREMADURA</b>				
Almería	87	4	279	1.510
Cádiz				
Córdoba				
Granada	203	33	295	215
Huelva	5		4.000	
Jaén				
Málaga	40		436	
Sevilla	1	3	800	1
<b>ANDALUCIA</b>	336	40	360	446
Palmas (Las)				
Sta. C. Tenerife	3	1	707	10.000
<b>CANARIAS</b>	3	1	707	10.000
<b>ESPAÑA</b>	<b>975</b>	<b>200</b>	<b>347</b>	<b>2.518</b>

### 3.10.9 PRADERAS Y PRADOS. Número de parcelas aforadas y rendimiento

PRADERAS POLIFITAS								
Provincias y CCAA	Superficie Total Ha	Nº parcelas aforadas	% superficie según rendimientos kg/ha					Total
			< 10.000	10.000 - 25.000	25.000 - 50.000	50.000 - 75.000	> 75.000	
A CORUNA	55.013	150		0,65%	54,23%	33,24%	11,88%	100,00%
LUGO	87.020	126		1,20%	32,16%	50,24%	16,41%	100,00%
OURENSE	1.135				100,00%			100,00%
PONTEVEDRA	14.717	44		7,67%	49,68%	42,64%		100,00%
<b>GALICIA</b>	<b>157.885</b>	<b>320</b>		<b>1,44%</b>	<b>41,67%</b>	<b>43,31%</b>	<b>13,58%</b>	<b>100,00%</b>
<b>ESPAÑA</b>	<b>157.885</b>	<b>320</b>		<b>1,44%</b>	<b>41,67%</b>	<b>43,31%</b>	<b>13,58%</b>	<b>100,00%</b>

PRADOS NATURALES								
Provincias y CCAA	Superficie Total Ha	Nº parcelas aforadas	% superficie según rendimientos kg/ha					Total
			< 10.000	10.000 - 25.000	25.000 - 50.000	50.000 - 75.000	> 75.000	
A CORUNA	76.203	155	0,15%	23,81%	53,03%	22,57%	0,43%	100,00%
LUGO	135.740	150	0,55%	20,48%	44,98%	28,85%	5,14%	100,00%
OURENSE	64.153	47		43,74%	44,24%	11,52%	0,49%	100,00%
PONTEVEDRA	42.452	88	8,48%	29,22%	45,31%	16,98%		100,00%
<b>GALICIA</b>	<b>318.549</b>	<b>440</b>	<b>1,21%</b>	<b>23,62%</b>	<b>47,05%</b>	<b>24,99%</b>	<b>3,12%</b>	<b>100,00%</b>
<b>P.DE ASTURIAS</b>	<b>189.149</b>	<b>115</b>		<b>8,40%</b>	<b>30,56%</b>	<b>36,38%</b>	<b>24,66%</b>	<b>100,00%</b>
<b>CANTABRIA</b>	<b>100.433</b>	<b>156</b>	<b>2,40%</b>	<b>18,68%</b>	<b>35,87%</b>	<b>42,96%</b>	<b>0,09%</b>	<b>100,00%</b>
<b>ESPAÑA</b>	<b>608.131</b>	<b>711</b>	<b>1,55%</b>	<b>16,74%</b>	<b>36,33%</b>	<b>38,13%</b>	<b>7,25%</b>	<b>100,00%</b>

## **4. - MODELOS DE CUESTIONARIOS Y CODIFICACIONES UTILIZADAS**

### **4.1. - Modelos de cuestionarios utilizados**

Para la recogida de la información de campo prevista en la Encuesta se han empleado cuatro tipos de cuestionarios que se incluyen a continuación:

- Cuestionario de la Encuesta del 3%.
- Cuestionario de Investigación Especial.
- Cuestionario de Frutales
- Cuestionario de Invernaderos

Los cuestionarios de la Encuesta del 3% y de la Investigación Especial tienen por objeto la recogida de información sobre superficies y rendimientos.

Una gran parte de los cultivos de invernadero, no están presentes en el campo en el momento de la visita principal, que se realiza a principios de verano, por esta razón en los segmentos ubicados en zonas características de estos cultivos habrá que rellenar una ficha para cada uno de ellos, en la que se especificará para cada parcela el cultivo presente en el invernadero en cada una de las visitas adicionales que se haga al mismo. También se indicará el rendimiento anual para el cultivo así como su periodo de producción, es decir, fechas de inicio y fin de la recolección para cada uno de los cultivos presentes en el invernadero.

Estos datos no se publicarán en este documento, dado que la presencia de estos cultivos en los invernaderos coincide en fechas con la publicación del presente Boletín.

## ENCUESTA SOBRE SUPERFICIES Y RENDIMIENTOS DE CULTIVOS AÑO 2013

¿Ha finalizado definitivamente la investigación de este segmento?  
Si  No

CODIGO ENCUESTADOR:  
NOMBRE ENCUESTADOR:  
FECHAS VISITAS<sup>(1)</sup>: 1ª / / 13 2ª / / 13 3ª / / 13 4ª / /

PROVINCIA: COLUMNA MAPA:  COLUMNA SEGMENTO:  PAG.:  
COMARCA: FILA MAPA:  FILA SEGMENTO:

Nº Parcela	S/F <sup>(4)</sup> R/I	Código de suelo <sup>(5)</sup>	SUPERFICIES VERANO 2013					SUPERFICIES OTOÑO 2013 C. DE CULTIVO		RENDIMIENTOS				
			CULTIVO O USO DEL SUELO	GRUPO	CODIGO	I <sup>(2)</sup>	OBSERVACIONES <sup>(3)</sup>	EDAD/DENSIDAD V. Mesa y olivar <sup>(6)</sup>		FECHA	CODIGO CULTIVO	RTO. Kg/Ha	ME-TODO	OBSERVACIONES <sup>(2)</sup>
								CASO/EDAD	INFORMACION/DENSIDAD					
1														
2														
3														
4														
5														
6														
7														
8														
9														
10														
11														
12														
13														
14														
15														
16														
17														
18														
19														
20														
21														

<sup>(1)</sup> Deberán realizarse los aforos de rendimientos de los cultivos en los segmentos que se encuentren marcados con la letra R.  
<sup>(2)</sup> En esta columna se identificarán las parcelas en las que será necesario realizar con posterioridad a la investigación de verano el correspondiente aforo (R) o investigación frutales (MN, PE, ME, AB, NR, MR, LI) (F)  
<sup>(3)</sup> En el caso de asociaciones consignar el reparto porcentual de los cultivos que las constituyan. Indicar también en "Observaciones" las especies en los casos de denominaciones genéricas (otras leguminosas, otras hortalizas, coníferas...)  
<sup>(4)</sup> En el apartado de S/F/R/I se deberá especificar los tipos de regadíos e invernaderos, incluso en los casos de parcelas no regadas en el año pero dotadas de la infraestructura necesaria.  
<sup>(5)</sup> Será necesario rellenar esta columna para todas las parcelas ocupadas por barbechos, cultivos leñosos, cereales grano, girasol, maíz forrajero y otros cereales forrajeros.  
<sup>(6)</sup> Indicar la edad de la plantación en años y la densidad en plantas/ha en todas las plantaciones de viñedo de uva para mesa y olivar con destino comercial (excluye plantaciones abandonadas y no comerciales).

Provincia:

Comarca:

Columna Mapa:

Fila Mapa:

Columna Segmento:

Fila Segmento:

Nº Parcela	S/F R/I	Código de suelo	SUPERFICIES VERANO 2013					SUPERFICIES OTOÑO 2013 C. DE CULTIVO		RENDIMIENTOS				
			CULTIVO O USO DEL SUELO	GRUPO	CODIGO	I	OBSERVACIONES	EDAD/DENSIDAD V Mesa y olivar <sup>(6)</sup>		FECHA	CODIGO CULTIVO	RTO. Kg/Ha	ME-TODO	OBSERVACIONES
								CASO/EDAD	INFORMACION/DENSIDAD					
22														
23														
24														
25														
26														
27														
28														
29														
30														
31														
32														
33														
34														
35														
36														
37														
38														
39														
40														
41														
42														
43														
44														
45														
46														
47														
48														
49														

Observaciones:

## PANEL TERRITORIAL PARA EL SEGUIMIENTO COYUNTURAL DE LOS CULTIVOS AÑO 2013

¿Ha finalizado definitivamente la investigación de este segmento?  
Si  No

CODIGO ENCUESTADOR:  
NOMBRE ENCUESTADOR:  
FECHAS VISITAS<sup>(1)</sup>: 1ª / / 13 2ª / / 13 3ª / / 13 4ª / /

PROVINCIA: COLUMNA MAPA:  COLUMNA SEGMENTO:  PAG.:  
COMARCA: FILA MAPA:  FILA SEGMENTO:

Nº Parcela	S/F <sup>(4)</sup> R/I	Código de suelo <sup>(5)</sup>	SUPERFICIES VERANO 2013				SUPERFICIES OTOÑO 2013 C. DE CULTIVO		RENDIMIENTOS					
			CULTIVO O USO DEL SUELO	GRUPO	CODIGO	I <sup>(2)</sup>	OBSERVACIONES <sup>(3)</sup>	EDAD/DENSIDAD V. Mesa y olivar <sup>(6)</sup>		FECHA	CODIGO CULTIVO	RTO. Kg/Ha	ME-TODO	OBSERVACIONES <sup>(2)</sup>
								CASO/EDAD	INFORMACION/DENSIDAD					
1														
2														
3														
4														
5														
6														
7														
8														
9														
10														
11														
12														
13														
14														
15														
16														
17														
18														
19														
20														
21														

<sup>(1)</sup> Deberán realizarse los aforos de rendimientos de los cultivos en los segmentos que se encuentren marcados con la letra R.  
<sup>(2)</sup> En esta columna se identificarán las parcelas en las que será necesario realizar con posterioridad a la investigación de verano el correspondiente aforo (R) o investigación frutales (MN, PE, ME, AB, NR, MR, LI) (F)  
<sup>(3)</sup> En el caso de asociaciones consignar el reparto porcentual de los cultivos que las constituyan. Indicar también en "Observaciones" las especies en los casos de denominaciones genéricas (otras leguminosas, otras hortalizas, coníferas...)  
<sup>(4)</sup> En el apartado de S/F/R/I se deberá especificar los tipos de regadíos e invernaderos, incluso en los casos de parcelas no regadas en el año pero dotadas de la infraestructura necesaria.  
<sup>(5)</sup> Será necesario rellenar esta columna para todas las parcelas ocupadas por barbechos, cultivos leñosos, cereales grano, girasol, maíz forrajero y otros cereales forrajeros.  
<sup>(6)</sup> Indicar la edad de la plantación en años y la densidad en plantas/ha en todas las plantaciones de viñedo de uva para mesa y olivar con destino comercial (excluye plantaciones abandonadas y no comerciales).

Provincia:

Comarca:

Columna Mapa:

Fila Mapa:

Columna Segmento:

Fila Segmento:

Nº Parcela	S/F R/I	Código de suelo	SUPERFICIES VERANO 2013					SUPERFICIES OTOÑO 2013 C. DE CULTIVO		RENDIMIENTOS				
			CULTIVO O USO DEL SUELO	GRUPO	CODIGO	I	OBSERVACIONES	EDAD/DENSIDAD V Mesa y olivar <sup>(6)</sup>		FECHA	CODIGO CULTIVO	RTO. Kg/Ha	ME-TODO	OBSERVACIONES
								CASO/EDAD	INFORMACION/DENSIDAD					
22														
23														
24														
25														
26														
27														
28														
29														
30														
31														
32														
33														
34														
35														
36														
37														
38														
39														
40														
41														
42														
43														
44														
45														
46														
47														
48														
49														

Observaciones:











## 4.2. - Clasificación y codificación de usos del suelo

En memorias de encuestas anteriores se ha explicado el desarrollo de la codificación de los diferentes cultivos y otras cubiertas del suelo, mejorándose sucesivamente al abarcar más cultivos y ocupaciones, y al incluir códigos complementarios que aportan una valiosa información.

Aunque en el monográfico del Boletín de Estadística Agraria “*Encuesta sobre superficies y rendimientos de cultivos del año 2007*”, publicado en marzo de 2008, se da una extensa información acerca de la clasificación y codificación adoptadas, se incluyen para su recordatorio los cuadros con los códigos actualizados que han sido empleados en la presente edición:

- Tierras de Cultivo.
- Prados y pastizales permanentes.
- Otras tierras.
- Codificación de cultivos.

Una parcela se clasifica en alguno de los cultivos u otras cubiertas especificados en estos cuadros, indicándose además el código de grupo que sirve de contraste para la detección de posibles errores. En el caso de tratarse de tierra de cultivo se indica, además, el modo de cultivo:

- **S.** Cultivo de secano.
- **F.** Cultivo de secano en una parcela de regadío que no ha recibido ningún riego por falta de agua a causa de la sequía o por cualquier otro motivo.
- **R.** Cultivo de regadío.
- **I.** Cultivo en invernadero.

En el cuadro “Codificación de Cultivos” están también previstos una serie de códigos complementarios para añadir a los propios del cultivo o cubierta del suelo en los casos siguientes:

- **1, J y N.** Cultivos leñosos, en determinados estados de producción de las plantaciones: nueva plantación del año, plantación joven que aun no produce, y plantación cuyo cultivo se ha abandonado.
- **O.** Cultivos con cosecha nula a causa de la sequía u otro siniestro, y que no llegan a recolectarse ni siquiera para forraje.
- **B.** Cultivos que seguramente van a ser sembrados o plantados sobre un barbecho actual.
- **R.** Cultivos que ya han sido recolectados (rastrojera) en el momento de la visita al segmento.
- **I.** Cultivos en invernadero.
- **P.** Cultivo protegido (mallas, túneles, ...)
- **A.** Cultivo o cubierta del suelo asociado con arbolado forestal, diseminado o en lindes
- **F.** Parcelas de cultivos herbáceos con árboles frutales, vides u olivos dispersos o en linderos.

- **E:** Viñedo y plantaciones frutales en espaldera. Solo se consideran en estado de producción, por lo que este código es incompatible con los códigos 1, J y N.
- **Y:** Plantación fruta no comercial
- **S:** Olivar superintensivo en producción

Cuando en una misma parcela coexistan dos o más cultivos en forma asociada se anotan los nombres de todos ellos separados por un guión, y también los códigos (de cultivo) separados por un guión. En la columna grupo se introduce el código AS. Se anota en primer lugar el cultivo que realiza una ocupación mayor o más permanente del suelo, y en caso de duda el de cosecha con mayor valor económico. En observaciones se anotan los porcentajes de ocupación de suelo que corresponden a cada cultivo. Por ejemplo, en una asociación de naranja y albaricoque: grupo (AS), código cultivo (NR-AB).

Los huertos familiares son una clase de asociación que excepcionalmente tienen código propio: grupo (TC) y código (HU). En este caso se anotan también en observaciones los códigos de los cultivos principales existentes en la parcela y los porcentajes de ocupación respectivos de cada uno de estos cultivos. En el caso de existencia de superficies no agrícolas y que estas sean muy pequeñas y no sea posible dibujarlas tampoco entrarán en el reparto de superficie de los cultivos que componen el huerto.

Las parcelas con infraestructura de **regadío** se tipifican en función de la modalidad del sistema de riego de acuerdo con la siguiente clasificación:

- **Tipo 1:** Riego por superficie o gravedad.
- **Tipo 2:** Riego por aspersión de tipo fijo.
- **Tipo 3:** Riego por aspersión de tipo automotriz.
- **Tipo 4:** Riego localizado.

Estos códigos se anotan a continuación del modo de cultivo, por lo que cuando este código sea Regadío (R ) o Secano por Falta de Agua (F) necesariamente deberá de ir tipificado. Excepcionalmente, en algunos casos de Secano, cuando la parcela cuente con infraestructura para Riego y no se haya regado por causas distintas a la falta de agua el código (S) deberá completarse con el tipo de riego.

Los **invernaderos** se tipifican de acuerdo a su tecnificación en cuatro categorías que se relacionan a continuación:

- **Tipo 1:** Invernaderos elementales.
- **Tipo 2:** Invernaderos sencillos.
- **Tipo 3:** Invernaderos altamente tecnificados.

Toda parcela en la que se indique que la forma de cultivo es Invernadero se clasifica en alguno de estos tres tipos, indicándolo junto a la letra I. Por ejemplo I2.

En el caso de las especies de frutales, objeto de investigación especial, debe consignarse el sistema de conducción del cultivo. En el cuestionario de Frutales se ha incluido una columna encabezada por la palabra "Forma". En ella se anotará una de las letras que figuran a continuación:

- L: Plantación sin conducción o libre.
- E: Tipo espaldera. Cuando el empalizado consiste en un soporte vertical que conduce a la planta, independientemente de que el sistema de poda sea tipo palmeta, en cordones, etc.
- P: Tipo parral. Cuando el empalizado consiste en un soporte horizontal situado en altura que conduce a la planta.
- O: Otro tipo de forma. Se describe en observaciones.

Para la recogida de los datos sobre variedades de Frutales se ha utilizado una codificación distinta que se publica junto con los resultados de esta investigación en un número especial del Boletín Mensual de Estadística.

**CODIFICACION DE CULTIVOS**

(Encuesta sobre superficies y rendimientos de cultivo y Panel territorial 2013)

CULTIVOS HERBACEOS		CULTIVOS LEÑOSOS (ver códigos complementarios en campo)	
Código	Nombre	Código	Nombre
<b>Cereales Grano (CE)</b>		<b>Cítricos (CI)</b>	
TD	Trigo duro	NR	Naranja
TB	Trigo blando	MR	Mandarino
C2	Cebada 2 carreras	LI	Limonero
C6	Cebada 6 carreras	NG	Naranja amargo
AV	Avena	PA	Pomelo
CN	Centeno	AX	Otros cítricos <sup>(*)</sup>
TT	Triticale	<b>Frutales no Cítricos (FR)</b>	
AR	Arroz	MN	Manzano
MA	Maíz	PE	Peral
SR	Sorgo	MB	Membrillero
MC	Mezcla de cereales grano	NI	Níspero
CX	Otros cereales grano (escaña, alpiste, etc.) (*)	AB	Albaricoquero
<b>Leguminosas Grano (LE)</b>		CE	Cerezo y guindo
JS	Judías secas	ME	Melocotonero y nectarinas
HS	Habas secas	CR	Ciruelo
LE	Lentejas	HI	Higuera
GA	Garbanzos	CH	Chirimoyo
GS	Guisantes secos	AU	Aguacate
VE	Veza	PL	Platanera
AT	Altramuz	CQ	Caqui
AL	Algarrobas	PY	Papaya
YE	Yeros	PÑ	Piña
LX	Otras leguminosas grano (almortas, alholva, etc.) (*)	KW	Kiwi
<b>Tubérculos Consumo Humano (TU)</b>		CU	Chumbera
PT	Patata	MG	Mango
BT	Batata, boniato	GR	Granado
CY	Chufa	AM	Almendro
TX	Otros tubérculos para consumo humano (*)	NU	Nogal fruto
<b>Industriales (IN)</b>		AE	Avellano
CA	Caña de azúcar	CJ	Castaño fruto
RM	Remolacha azucarera	FB	Frambueso
AD	Algodón	PX	Pistacho
GI	Girasol	FX	Otros frutales (datilera, etc.) <sup>(*)</sup>
SO	Soja	<b>Viñedo (VI)</b>	
CZ	Colza	V1	Viñedo de uva de mesa blanca sin semilla <sup>(**)</sup>
LN	Lino (textil u oleaginoso)	V2	Viñedo de uva de mesa blanca con semilla <sup>(**)</sup>
CC	Cacahuete	V3	Viñedo de uva de mesa roja sin semilla <sup>(**)</sup>
OX	Otras oleaginosas (cártamo etc.) (*)	V4	Viñedo de uva de mesa roja con semilla <sup>(**)</sup>
TA	Tabaco	VT	Viñedo de uva de transformación
TI	Tomate industria	<b>Olivar (OL)<sup>(**)</sup></b>	
PD	Pimiento Pimentón	OM	Olivar de aceituna de mesa
CD	Condimentos (anís, azafrán, etc.)	OD	Olivar doble aptitud (mesa y almazara)
LU	Lúpulo	OT	Olivar de aceituna de almazara
AA	Aromáticas (lavanda, lavandín, etc.)	<b>Otros Cultivos Leñosos (OC)</b>	
IX	Otros cultivos industriales (cañamo, achicoria, medicinales, etc.) (*)	AO	Algarrobo
<b>Forrajeras (FO)</b>		NX	Otros cultivos leñosos (alcaparra,mimbrera,morera, etc.) <sup>(*)</sup>
MF	Maíz forrajero	<b>Viveros (VV)</b>	
AF	Alfalfa (Producción anual en verde)	VV	Viveros
VF	Veza (veza+cereal) para forraje	<b>Nuevas Ocupaciones de Interés (SF)</b>	
FV	Otros forrajes (cereales de invierno, sorgo, ballico, trébol, esparceta, etc.) (*)	CP	Chopo
PP	Praderas polifitas (sembradas) (Producción anual en verde)	<b>CODIGOS COMPLEMENTARIOS</b>	
NF	Nabo forrajero	S	Olivar superintensivo en producción
RF	Remolacha forrajera	I	Nueva plantación del año
CS	Col forrajera	J	Plantación joven que no produce
RX	Otras plantas de escarda forrajeras (calabaza forraj., patata, etc.) (*)	N	Cultivo abandonado
<b>Hortalizas (HO)</b>		Y	Cultivos leñosos que no están en plantación regular
AZ	Acelga	E	Cultivo en espaldera
AJ	Ajo	O	Cultivos con producción nula
AC	Alcachofa	B	Cultivo seguramente a sembrar o plantar sobre barbecho actualmente preparado
AP	Apio	R	Cultivo ya recolectado, [rastrojera del cultivo]
BE	Berenjena	I	Cultivo en invernadero (clasificar con 1,2 ó 3)
CW	Calabaza	P	Cultivo protegido (tunel, malla, etc.)
CB	Calabacín	A	Cultivos con arbolado forestal, diseminado o en linderos 15 o más pies por ha, (encinas, alcornoques, etc.) <sup>(*)</sup>
HP	Champiñón	F	Cultivos con frutales diseminados o en lindero (< 20 pies/Ha). <sup>(*)</sup>
CL	Cebolla	<b>Otros códigos de control:</b>	
CI	Col Brocoli	<b>Otras Superficies de Cultivo (TC)</b> (Ba, Hu)	
CM	Col Repollo	<b>Prados y Pastizales (PP)</b>	
CK	Coliflor	<b>Superficie Forestal Arbolada y Matorral (SF)</b>	
EL	Escarola	<b>Otras Superficies no Cultivadas (OS)</b>	
EP	Espárrago	<b>Asociaciones de cultivo (AS)</b>	
EI	Espinaca	Encuesta sobre frutales	
MD	Maíz dulce	Cultivos no aforables	
<b>Flores y Ornamentales (FL)</b>		Ba Mantenimiento	
FO	Flores y ornamentales (*)		
<b>Invernaderos Vacíos (TC)</b>			
VA	Superficie vacía en invernadero		

En la columna "Código de suelo deberá especificarse si la parcela se ha sembrado mediante la técnica de siembra Directa o No con las letras D o N"

Deben complementarse según las técnicas de mantenimiento de suelo en la columna "código de suelo" todos los cultivos leñosos, barbechos y posos, códigos: LT, LM, CE, CS, CP, SM y NL

D/N

D/N

D/N

(\*) Especificar el nombre en observaciones. (\*\*) Indicar densidad y edad



CATEGORIA: TIERRAS DE CULTIVO (1)

Ocupación del suelo	Nombre y Código de los Cultivos	
	Sin árboles forestales o con árboles cuyo vuelo cubre menos del 5% de la superficie (2)	Con arbolado forestal cuyo vuelo cubre más del 5% de la superficie (3) <b>Dehesas de labor con arbolado</b>
Cultivos Herbáceos: cereales, leguminosas, tubérculos, industriales, forrajeros, hortalizas y flores cultivadas en campo	Cultivo X Código: XX	Cultivo X con arbolado Código: XXA
Suelo en barbecho o descanso anual (4), con exclusión de la superficie de huerta vacía. n indica el nº de años con esta ocupación.	Barbecho Código: BAn	Barbecho con arbolado Código: BAnA
Cultivos leñosos: cítricos, frutales no cítricos, viñedo, olivar, etc.	Cultivo X Código: XX	
Cultivos en invernadero: hortalizas, flores, ornamentales, etc.	Cultivo X en invernadero Código: XXI	
Parcelas de menos de 500 m <sup>2</sup> con hortalizas, patatas, otros cultivos herbáceos y/o pies sueltos de frutales, cuya producción se destina principalmente al autoconsumo (6)	Huerto familiar Código: HU	

- (1) Son tierras dedicadas a la obtención de productos agrícolas. Las tierras de cultivo abandonadas y sin ningún aprovechamiento se incluirán en la categoría de Otras tierras como Baldío. Los nombres de todos los cultivos considerados en la Encuesta, así como sus correspondientes códigos, representados de forma genérica en este cuadro por "Cultivo X" y "XX" respectivamente, **pueden verse en el cuadro titulado "CODIFICACION DE CULTIVOS". Igualmente figuran en dicho cuadro los códigos de grupo que son aplicables en cada caso.**
- (2) Una cabida cubierta del 5% equivale aproximadamente a 15 pies de arbolado adulto por Ha. En el caso de presencia de pies sueltos de árboles forestales se anotará su nombre en Observaciones, p.e.: "Encinas aisladas".
- (3) Se anotará en Observaciones el nombre de la especie forestal correspondiente, p.e.: "Encinas".
- (4) Comprende el barbecho blanco o tradicional, el barbecho PAC que cumple las condiciones de mantenimiento mínimo obligatorias para recibir ayudas y aquellas tierras no cultivadas que no han recibido ningún tipo de labor de mantenimiento en los últimos tres años. Se estima que en un plazo superior a 3 años sin recibir ningún tipo de mantenimiento, la parcela no se considerará como barbecho sino como baldío o matorral en su caso. No se tienen en cuenta las tierras de huertas temporalmente vacías, que se atribuirán al código de cultivo VH dentro del grupo de hortalizas.
- (5) Es el caso p.e., de las hojas a pasto en las rotaciones al tercio, cuarto, quinto, etc, que suelen practicarse en las dehesas de labor, y que el año de la encuesta no se han labrado.
- (6) Se anotarán en observaciones los códigos de los cultivos principales existentes en la parcela y los porcentajes de ocupación respectivos de cada uno de estos cultivos.

CATEGORIA: PRADOS Y PASTIZALES PERMANENTES (1)

Ocupación del Suelo	Nombre y Código de los Aprovechamientos	
	Sin árboles forestales o con árboles cuyo vuelo cubre menos del 5% de la superficie (2)	Con arbolado forestal cuyo vuelo cubre más del 5% de la superficie (3) <b>Dehesas de pastos con arbolado</b>
Prado natural, de secano o regadío, que se siega al menos una vez al año.	Prado Natural Código: PR	Prado natural con arbolado Código: PRA
Pasto de alta montaña, aprovechado a diente, preferentemente durante el verano.	Pastizal de alta montaña Código: PH	Pastizal de alta montaña con arbolado Código: PHA
Pasto natural permanente, incluso pasto pobre, aprovechado por el ganado, preferentemente en otoño-primavera. Puede tener hasta un 20% de matorral. (4)	Pastizal Código: PS	Pastizal con arbolado Código: PSA
Pastizal, aprovechado por el ganado, con un 20% o más de matorral. (5)	Pastizal matorral Código: PM	Pastizal matorral con arbolado Código: PMA

(1) Son tierras dedicadas a la producción de hierba o pasto de forma permanente por un periodo de cinco años o más y utilizadas principalmente para aprovechamiento ganadero. **Se les asignará el código de grupo PP a todas las ocupaciones.**

(2) Una cabida cubierta del 5% equivale aproximadamente a 15 pies de arbolado adulto por Ha. En el caso de presencia de pies sueltos de árboles forestales se anotará su nombre en Observaciones, p.e.: “Encinas aisladas”.

(3) Se anotará en Observaciones el nombre de la especie forestal correspondiente, p.e.: “Encinas”.

(4) Se entiende por matorral todo terreno con predominio de arbustos o plantas sufruticosas espontáneas tales como: jara, brezo, tojo, retama, piorno, coscoja, espinos, lentisco, romero, tomillo, etc.

(5) El grado de aprovechamiento ganadero depende de la clase y proporción de matorral en el terreno, disponibilidad de ganado, mano de obra, climatología en el año, etc.

CATEGORIA: OTRAS TIERRAS (1)

Ocupación del suelo		Código de grupo de los Aprovechamientos	Nombre y código de los Aprovechamientos
Superficie forestal arbolada como manifestación dominante (arbolado forestal cuyo vuelo cubre más de 20% de la superficie. (2) (3))	Pino, abeto, enebro, sabina, etc.	SF	Coníferas Código: CO
	Haya, roble, rebollo, encina, alcornoque, castaño, nogal, etc. (no cultivados para fruto)		Fronosas crecimiento lento Código: FL
	Chopo		Código: CP
	Eucalipto, sauce, aliso y otras frondosas de crecimiento rápido		Fronosas crecimiento rápido Código: FR
	Mezcla de Coníferas y frondosas		Coníferas y frondosas Código: CF
Matorral como manifestación dominante, incluso matorral con pastizal, no aprovechado por el ganado en forma apreciable	Con arbolado forestal cuyo vuelo cubre del 5% al 20% de la superficie (2)		Matorral con arbolado Código: MLA
	Sin árboles forestales o con árboles cuyo vuelo cubre menos del 5% de la superficie (4)		Matorral Código: ML
Terreno inculto, raso y de muy escasa vegetación herbácea, sin aprovechamiento ganadero apreciable, en algún momento muy anterior		OS	Erial Código: ER
Terreno con cubierta vegetal principal de esparto, que generalmente no se recolecta			Espartizal Código: ES
Terreno anteriormente de cultivo y actualmente yermo, abandonado o no utilizado para agri-cultura ni la ganadería por razones económicas, sociales, o previsiblemente a urbanizar (5)			Baldío Código: BL
Rocas, pedregales, graveras, arenales, dunas, playas, torrenteras, nieves perpetuas, etc.		IM*	
Poblaciones, edificaciones, caminos, carreteras, vías ferreas, parques urbanos, zonas industriales, militares, etc.		NA*	
Ríos, canales, lagos, lagunas, lagunas costeras cerradas por tierra, embalses, charcas, zonas húmedas, etc. Agua dulce o raramente salada (6)		AG*	
Mar, lagunas litorales comunicadas con el mar, estuarios, etc. (6) Agua salada o salobre		MO	Mar y lagunas litorales Código: AS

(1) Todas las demás superficies no utilizadas para la agricultura ni aprovechamiento ganadero principalmente. **Se asignarán los códigos de grupo SF para las parcelas de superficie forestal arbolada y el matorral y OS para el resto de las ocupaciones.**

(2) Se anotará en Observaciones el nombre de la especie forestal correspondiente, p.e.: "Pino pinaster"

(3) En el caso de repoblaciones nuevas del año se añadirá un 1 como código complementario, p.e.: una repoblación de pinos en el año se codificará como CO1.

(4) En el caso de presencia de pies sueltos de árboles forestales se anotará su nombre en Observaciones, p.e.: "Encinas sueltas".

(5) Estos terrenos pueden volverse a poner en producción con los medios normalmente disponibles en la explotación.

(6) Los márgenes de aguas interiores y mar se clasificarán según su ocupación actual: improductivo, matorral, pastizal, frondosas crecimiento rápido, etc.

(\*)Ver codificación en hoja complementaria.

CATEGORIA: IMPRODUCTIVOS, NO AGRICOLAS Y AGUAS INTERIORES

Ocupación del suelo		Código de grupo	Nombre y código
Rocas, pedregales, graveras, arenales, dunas, playas, torrenteras, nieves perpetuas, etc.		IM	Rocas, canchales, campos de lava y pedregales <b>(I1)</b>
			Canteras, graveras, arenales, extracción de áridos, minas, zonas extractivas <b>(I2)</b>
			Dunas y playas <b>(I3)</b>
			Torrenteras, barrancos, cárcavas <b>(I4)</b>
			Glaciares y nieves perpetuas <b>(I5)</b>
			Tierras pantanosas, humedales, tuberías (excluir encharcamientos transitorios) <b>(I6)</b>
			Tratamiento de residuos, vertederos, basureros, depósitos de escombros <b>(I7)</b>
			Cortafuegos <b>(I8)</b>
No agrícola	Producción de energía	NA	Parques eólicos <b>(EE)</b>
	Industria		Granjas solares <b>(EX)</b>
			Centrales gasistas, centrales térmicas, nucleares, subestaciones de transformación.. <b>(EN)</b>
			Polígonos industriales <b>(N0)</b>
			Industria alimentaria, bodegas, almazaras, mataderos, centrales hortofrutícolas <b>(N1)</b>
			Industria textil <b>(N2)</b>
			Industria del carbón y del metal (desguaces, chatarrerías) <b>(N3)</b>
			Fabricación de materiales de construcción <b>(N4)</b>
			Industria química <b>(N5)</b>
			Fabricación de maquinaria y bienes de equipo <b>(N6)</b>
	Industria de la madera (Fábricas de muebles de maderas) <b>(N7)</b>		
	Transportes		Ferrocarril <b>(T1)</b>
			Red viaria (carreteras, caminos, áreas de descanso, instalaciones hosteleras anejas, otras zonas anejas, gasolineras, talleres) <b>(T2)</b>
			Aeropuertos civiles o de usos mixto (Incluso terminales y zonas de servicio) (Militares como E9) <b>(T3)</b>
			Puertos e instalaciones portuarias <b>(T4)</b>
			Tuberías (conducciones de agua, gas, petróleo) <b>(T5)</b>
	Almacenamiento		Naves, silos, almacenes, balsas de alpechín o purines, graneros, pajares, cubiertos o al aire libre, almiarés, medas <b>(AN)</b>
	Obras en construcción		Obras en construcción, perforaciones <b>(OB)</b>
	Zonas de Ocio		Deportivas, piscinas públicas (No incluir las zonas de aprovechamiento cinegético, incluir plazas de toros) <b>(O1)</b>
	Edificaciones		Cámpings <b>(O2)</b>
			Poblaciones (ciudades, pueblos aldeas) <b>(E1)</b>
			Edificaciones aisladas de uso no agrícola (Chalets, casas aisladas, Garajes, jardines y piscinas de estas construcciones) <b>(E2)</b>
			Instalaciones ganaderas y refugios para el ganado (granjas, apriscos, colmenares, corrales, palomares, perreras,...) <b>(E3)</b>
			Torres eléctricas, antenas de repetición <b>(E4)</b>
			Estaciones de bombeo, depuradoras, depósitos de agua potable <b>(E5)</b>
			Cortijos, Masías, Caseríos, Casas de labor con dependencias anejas, se excluyen las casetas identificadas en E8... <b>(E6)</b>
			Edificaciones aisladas en ruinas <b>(E7)</b>
Casetas agrícolas (riego, aperos...) y eras <b>(E8)</b>			
Servicios comunitarios (Asistenciales, recreativos, sanitarios, cementerios, militares, religiosos, hosteleros, recintos feriales...) <b>(E9)</b>			
Aguas Interiores	AG	Aguas interiores no corrientes (Embalses, pantanos, lagos, lagunas...) <b>(A1)</b>	
		Cursos fluviales (Ríos, arroyos...) <b>(A2)</b>	
		Infraestructuras hidráulicas de conducción abierta (Acequias, canales...) <b>(A3)</b>	
		Balsas de riego, charcas, fuentes, pozos <b>(A4)</b>	



# ESYRCE

Encuesta sobre Superficies y Rendimientos



GOBIERNO  
DE ESPAÑA

MINISTERIO DE AGRICULTURA,  
ALIMENTACIÓN Y MEDIO  
AMBIENTE