



MINISTERIO DE MEDIO AMBIENTE Y MEDIO RURAL Y MARINO

Secretaría General Técnica: Alicia Camacho García. **Subdirector General de Estadística:** Paloma Seoane Spiegelberg. **Jefa de Área:** María Teresa Rábade Rodríguez. **Jefe de Servicio:** Carmen Barrero Villar

Publicación elaborada por la
Secretaría General Técnica
Subdirección General de Estadística
Madrid, 2011
NIPO: 770-11-029-4

Índice

1. - CONCEPTOS GENERALES	1
1.1. - OBJETO DE LA ENCUESTA	1
1.2. - ESTRUCTURA DE LA MUESTRA INVESTIGADA.	2
1.3. - ÁMBITO TERRITORIAL.....	2
1.4. - PERÍODO DE REFERENCIA Y DE TOMA DE DATOS	3
1.5. - POBLACIÓN BAJO ENCUESTA.	5
1.6. - SÍNTESIS METODOLÓGICA.....	5
1.6.1.- <i>Cálculo de los Resultados de Superficies</i>	8
1.6.2.- <i>Cálculo de Coeficientes de Variación</i>	9
1.6.3.- <i>Cálculo de Rendimientos</i>	9
1.7. - ADAPTACIÓN DE LA METODOLOGÍA PARA DETERMINADAS COMUNIDADES AUTÓNOMAS	10
1.8. - TAMAÑO DE LA MUESTRA INVESTIGADA.....	10
1.9. - COLABORACIONES.....	11
1.10 REFERENCIAS BIBLIOGRÁFICAS.....	11
2. - DESARROLLO DE LA ENCUESTA.....	14
2.1. - RENOVACIÓN DEL MATERIAL FOTOGRÁFICO.	14
2.2. - CURSILLOS DE FORMACIÓN DE ENCUESTADORES.....	14
2.3. - TRABAJOS DE CAMPO.....	16
2.4. - CONTROL E INSPECCIÓN DEL TRABAJO DE CAMPO	18
2.5. - TRATAMIENTO DE LA INFORMACIÓN	19
3. - RESULTADOS.....	21
3.1.- DISTRIBUCIÓN GENERAL DE LA TIERRA POR COMUNIDAD AUTÓNOMA Y PARA EL CONJUNTO DE ESPAÑA, INCLUYENDO COEFICIENTES DE VARIACIÓN DE LAS ESTIMACIONES.	25
<i>ESPAÑA. Distribución General de la Tierra (ha)</i>	26
<i>GALICIA. Distribución General de la Tierra (ha)</i>	27
<i>P. DE ASTURIAS. Distribución General de la Tierra (ha)</i>	28
<i>CANTABRIA. Distribución General de la Tierra (ha)</i> <i>PAIS VASCO. Distribución General de la Tierra (ha)</i>	29
<i>PAIS VASCO. Distribución General de la Tierra (ha)</i>	30
<i>NAVARRA. Distribución General de la Tierra (ha)</i>	31
<i>LA RIOJA. Distribución General de la Tierra (ha)</i>	32
<i>ARAGÓN. Distribución General de la Tierra (ha)</i>	33
<i>CATALUÑA. Distribución General de la Tierra (ha)</i>	34
<i>BALEARES. Distribución General de la Tierra (ha)</i>	35
<i>CASTILLA Y LEON. Distribución General de la Tierra (ha)</i>	36
<i>MADRID. Distribución General de la Tierra (ha)</i>	37
<i>CASTILLA LA MANCHA. Distribución General de la Tierra (ha)</i>	38
<i>COMUNIDAD VALENCIANA. Distribución General de la Tierra (ha)</i>	39
<i>R. DE MURCIA. Distribución General de la Tierra (ha)</i>	40
<i>EXTREMADURA. Distribución General de la Tierra (ha)</i>	41
<i>ANDALUCIA. Distribución General de la Tierra (ha)</i>	42
<i>CANARIAS. Distribución General de la Tierra (ha)</i>	43
3.2.- DISTRIBUCIÓN GENERAL DE GRUPOS DE CULTIVOS Y CUBIERTAS DEL SUELO POR COMUNIDADES AUTÓNOMAS Y PROVINCIAS.....	44

3.2.1	GRANDES GRUPOS DE USOS Y APROVECHAMIENTOS DEL SUELO. Distribución general de la tierra por provincias (ha).....	45
3.2.2	TIERRAS DE CULTIVO. Distribución general de la tierra por provincias (ha).....	46
3.2.3	PRADOS Y PASTIZALES PERMANENTES. Distribución general de la tierra por provincias (ha)	47
3.2.4	SUPERFICIE FORESTAL. Distribución general de la tierra por provincias (ha).....	48
3.2.5	OTRAS SUPERFICIES. Distribución general de la tierra por provincias (ha).....	49
3.2.6	SISTEMAS DE CULTIVO. Distribución general de la tierra por provincias (ha)	50
3.2.7	CULTIVO EN SECANO. Distribución general de la tierra por provincias (ha).....	51
3.2.8	CULTIVO EN REGADÍO E INVERNADERO. Distribución general de la tierra por provincias (ha)	52
3.2.9	CULTIVOS HERBÁCEOS. Distribución general de la tierra por provincias (ha)	53
3.2.10	CULTIVOS HERBÁCEOS EN SECANO. Distribución general de la tierra por provincias (ha)	54
3.2.11	CULTIVOS HERBÁCEOS EN REGADÍO. Distribución general de la tierra por provincias (ha)	55
3.2.12	BARBECHOS. Distribución general de la tierra por provincias (ha).....	56
3.2.13	CULTIVOS LEÑOSOS. Distribución general de la tierra por provincias (ha).....	57
3.2.14	CULTIVOS LEÑOSOS EN SECANO. Distribución general de la tierra por provincias (ha)	58
3.2.15	CULTIVOS LEÑOSOS EN REGADÍO. Distribución general de la tierra por provincias (ha)	59
3.2.16	CULTIVOS EN INVERNADERO Y HUERTOS FAMILIARES. Distribución general de la tierra por provincias (ha)	60
3.3.-	DISTRIBUCIÓN GENERAL DE CULTIVOS ESPECÍFICOS POR PROVINCIAS Y COMUNIDADES AUTÓNOMAS	61
3.3.1	CEREALES GRANO. Superficie provincial (ha).....	62
3.3.2	LEGUMINOSAS GRANO. Superficie provincial (ha)	64
3.3.3	TUBÉRCULOS Y FLORES. Superficie provincial (ha)	65
3.3.4	CULTIVOS INDUSTRIALES. Superficie provincial (ha)	66
3.3.5	CULTIVOS FORRAJEROS. Superficie provincial (ha).....	68
3.3.6	CULTIVOS HORTÍCOLAS EN CAMPO. Superficie provincial (ha)	69
3.3.7	CULTIVOS EN INVERNADERO. Superficie provincial (ha).....	71
3.3.8	CULTIVOS EN HUERTOS FAMILIARES. Superficie provincial (ha).....	73
3.3.9	CULTIVOS HORTÍCOLAS EN HUERTOS FAMILIARES. Superficie provincial (ha)	74
3.3.10	FRUTALES CÍTRICOS. Superficie provincial (ha)	76
3.3.11	FRUTALES NO CÍTRICOS. Superficie provincial (ha)	77
3.3.12	VIÑEDO. Superficie provincial (ha).....	80
3.3.13	OLIVAR. Superficie provincial (ha)	81
3.3.14	OTROS CULTIVOS LEÑOSOS Y VIVEROS. Superficie provincial (ha)	82
3.4.-	DISTRIBUCIÓN DE SUPERFICIES POR SISTEMA DE CULTIVO: SECANO Y REGADÍO.....	83
3.4.1	CULTIVOS EN SECANO. Distribución por Comunidades Autónomas (ha)..	84
3.4.2	CULTIVOS EN REGADÍO E INVERNADERO. Distribución por Comunidades Autónomas (ha)	88
3.5.-	ASOCIACIONES DE CULTIVOS.....	92

3.5.1	<i>ASOCIACIONES DE CULTIVOS. Distribución por Comunidades Autónomas (ha)</i>	93
3.6.-	<i>CAMBIOS DE SUPERFICIES DE CULTIVO DE VERANO A OTOÑO.</i>	94
3.6.1	<i>CULTIVOS SUCESIVOS. Distribución según ocupación en verano (ha)</i>	95
3.6.2	<i>CULTIVOS SUCESIVOS. Distribución por Comunidades Autónomas (ha)</i>	96
3.7.-	<i>TIPIFICACIÓN DE REGADÍOS E INVERNADEROS.</i>	97
3.7.1	<i>TIPOS DE REGADÍO. Distribución de tierras de cultivo en regadío o invernadero por provincias (ha)</i>	98
3.7.2	<i>TIPOS DE INVERNADERO. Distribución de la superficie de invernadero por provincias (ha)</i>	99
3.8.-	<i>SUPERFICIE DE CULTIVOS LEÑOSOS SEGÚN EL ESTADO DE LA PRODUCCIÓN.</i>	100
3.8.1	<i>SUPERFICIE DE CULTIVOS LEÑOSOS SEGÚN EL ESTADO DE LA PRODUCCIÓN. Distribución por Comunidades Autónomas (ha)</i>	101
3.9.-	<i>MATRICES DE CAMBIO DE CULTIVO ENTRE LOS AÑOS 2009 Y 2010 POR COMUNIDAD AUTÓNOMA.</i>	103
3.9.1	<i>GALICIA. Matrices de cambio de cultivo</i>	104
3.9.2	<i>P. DE ASTURIAS. Matrices de cambio de cultivo</i>	105
3.9.3	<i>CANTABIRA. Matrices de cambio de cultivo</i>	106
3.9.4	<i>PAIS VASCO. Matrices de cambio de cultivo</i>	107
3.9.5	<i>NAVARRA. Matrices de cambio de cultivo</i>	108
3.9.6	<i>RIOJA. Matrices de cambio de cultivo</i>	109
3.9.7	<i>ARAGÓN. Matrices de cambio de cultivo</i>	110
3.9.8	<i>CATALUÑA. Matrices de cambio de cultivo</i>	111
3.9.9	<i>BALEARES. Matrices de cambio de cultivo</i>	112
3.9.10	<i>CASTILLA Y LEÓN. Matrices de cambio de cultivo</i>	113
3.9.11	<i>MADRID. Matrices de cambio de cultivo</i>	114
3.9.12	<i>CASTILLA LA MANCHA. Matrices de cambio de cultivo</i>	115
3.9.13	<i>C. VALENCIANA. Matrices de cambio de cultivo</i>	116
3.9.14	<i>R. DE MURCIA. Matrices de cambio de cultivo</i>	117
3.9.15	<i>EXTREMADURA. Matrices de cambio de cultivo</i>	118
3.9.16	<i>ANDALUCÍA. Matrices de cambio de cultivo</i>	119
3.9.17	<i>CANARIAS. Matrices de cambio de cultivo</i>	120
3.9.18	<i>TOTAL ESPAÑA. Matrices de cambio de cultivo</i>	121
3.10.-	<i>CUBIERTAS DEL SUELO EN CULTIVOS LEÑOSOS Y BARBECHOS. SIEMBRAS DIRECTAS</i>	122
3.10.1	<i>TÉCNICAS DE MANTENIMIENTO DEL SUELO EN CULTIVOS LEÑOSOS Y BARBECHOS. Distribución por Comunidades Autónomas y cultivos (ha)</i>	123
3.10.2	<i>TÉCNICAS DE MANTENIMIENTO DEL SUELO EN CULTIVOS LEÑOSOS Y BARBECHOS. Distribución por Comunidades Autónomas. Resumen (ha)</i>	125
3.10.3	<i>SIEMBRA DIRECTA</i>	126
3.10.3.1	<i>TIPOS DE SIEMBRA. Distribución por cultivos (ha)</i>	126
3.10.3.2	<i>TIPOS DE SIEMBRA. Distribución por Comunidades Autónomas (ha)</i>	126
3.10.3.3	<i>TIPOS DE SIEMBRA. Distribución por Comunidades Autónomas y cultivos (ha)</i>	126
3.11.-	<i>ESTIMACIONES DE RENDIMIENTOS DE LOS PRINCIPALES CULTIVOS.</i>	127
3.11.1	<i>CEREALES DE INVIERNO. Nº de parcelas aforadas y rendimiento</i>	128
3.11.2	<i>CEREALES DE PRIMAVERA. Nº de parcelas aforadas y rendimiento</i>	131
3.11.3	<i>LEGUMINOSAS. Nº de parcelas aforadas y rendimiento</i>	132
3.11.4	<i>TUBÉRCULOS. Nº de parcelas aforadas y rendimiento</i>	135

3.11.5	<i>CULTIVOS INDUSTRIALES. Nº de parcelas aforadas y rendimiento</i>	<i>136</i>
3.11.6	<i>CULTIVOS FORRAJEROS. Nº de parcelas aforadas y rendimiento</i>	<i>138</i>
3.11.7	<i>CULTIVOS HORTÍCOLAS. Nº de parcelas aforadas y rendimiento</i>	<i>139</i>
3.11.8	<i>FRUTALES CÍTRICOS. Nº de parcelas aforadas y rendimiento</i>	<i>143</i>
3.11.9	<i>FRUTALES NO CÍTRICOS. Nº de parcelas aforadas y rendimiento</i>	<i>144</i>
3.11.10	<i>FRUTALES TROPICALES. Nº de parcelas aforadas y rendimiento</i>	<i>148</i>
3.11.11	<i>VIÑEDO. Nº de parcelas aforadas y rendimiento</i>	<i>149</i>
3.11.12	<i>OLIVAR. Nº de parcelas aforadas y rendimiento</i>	<i>152</i>
3.11.13	<i>PRADERAS Y PRADOS. Nº de parcelas aforadas y rendimiento</i>	<i>153</i>
4.	- MODELOS DE CUESTIONARIOS Y CODIFICACIONES UTILIZADAS	154
4.1.	- MODELOS DE CUESTIONARIOS UTILIZADOS	154
4.2.	- CLASIFICACIÓN Y CODIFICACIÓN DE USOS DEL SUELO	163

1. - CONCEPTOS GENERALES

1.1. - Objeto de la encuesta

La “Encuesta sobre Superficies y Rendimientos de Cultivos” (ESYRCE), que se realiza con periodicidad anual, fue iniciada en el año 1990 por el Ministerio de Agricultura, Pesca y Alimentación en colaboración con los Servicios Estadísticos de las Comunidades Autónomas.

El Reglamento (CE) 543/2009 del Parlamento Europeo y del Consejo, de 18 de junio de 2009, relativo a las estadísticas sobre productos agrícolas, establece la obligación de proporcionar a la Comisión Europea un suministro regular de datos sobre las superficies y producciones agrícolas con unos requisitos de pertinencia, precisión, actualidad, puntualidad, accesibilidad, claridad, comparabilidad y coherencia.

La información obtenida a través de esta encuesta debe ser acompañada de informes periódicos sobre la calidad de los datos, describiendo la organización de las encuestas y el nivel de precisión logrado.

Por otra parte, el fin de esta encuesta de marco de áreas, más conocida por los usuarios como ESYRCE, es cumplir con lo establecido en la Directiva 2001/109/CE, relativa a las encuestas estadísticas para la determinación del potencial de producción de las plantaciones de determinadas especies de árboles frutales. Esta Directiva va a ser modificada por un Reglamento que entrará en vigor el próximo 2012, año de referencia para la próxima Encuesta de Frutales.

Los objetivos fundamentales de esta encuesta son los siguientes:

- Determinación de las superficies ocupadas por los cultivos y otras cubiertas del suelo. En este sentido, la Encuesta contempla la investigación en campo de una muestra de segmentos territoriales, uniformemente distribuidos por todo el ámbito de la misma, pero con una mayor densidad de recubrimiento del territorio en las zonas de agricultura más intensiva.
- Estimación por métodos estadísticos del rendimiento medio de los principales cultivos. Esta investigación se realiza mediante determinación de rendimientos en campo por experto sobre una submuestra de segmentos de la anterior.
- Recogida de información sobre variedades y otras características de frutales.

Adicionalmente se recoge información de interés económico y agroambiental en lo que se refiere a los sistemas de regadío utilizados, la tipificación de invernaderos y a las técnicas de cultivo relacionadas con los tipos de siembra y mantenimiento de cubiertas en los suelos agrícolas.

Esta operación estadística está prevista en el Plan Estadístico Nacional 2009-2012 bajo el código 3005 y corresponde a los apartados 01018, 01023 y 01026 del Inventario de Operaciones Estadísticas de la Administración General del Estado.

1.2. – Estructura de la muestra investigada.

Como se ha indicado anteriormente, en las zonas de agricultura intensiva la muestra básica, que tiene una densidad del 3%, puede incrementarse con segmentos adicionales, hasta un 15% en las zonas de cultivo más intensivo.

El MARM se responsabiliza de un barrido general del territorio mediante la Encuesta del 3%, mientras que las CC.AA. intensifican la investigación sobre el estrato del territorio ocupado por la agricultura de mayor valor económico.

La Encuesta sobre Superficies y Rendimientos de Cultivos del año 2010, integra completamente en su tratamiento los datos de base de la submuestra del 3% y el refuerzo, investigado en algunos casos por las CCAA, como una encuesta por muestreo estratificado, con intensidad de muestreo, normalmente del 3% en el estrato de territorio constituido por la agricultura extensiva y zonas no cultivadas y densidad de muestreo del 6% (que en algunas Comunidades Autónomas puede llegar al 15%) en el estrato de agricultura intensiva. En este estrato la muestra está formada por el 3% general y un 3% (o hasta un 12%) adicional.

En los segmentos de refuerzo se investigan los rendimientos de los cultivos en casi todos ellos mientras que en la submuestra general del 3% se hace en una tercera parte de la misma.

1.3. - Ámbito territorial

Desde el año 2000 la “Encuesta sobre Superficies y Rendimientos de Cultivos” recubre la totalidad del territorio nacional. La **Figura 1** indica la muestra de segmentos investigada en campo en el año 2010.

Figura 1

Distribución de la Muestra en el Año 2010

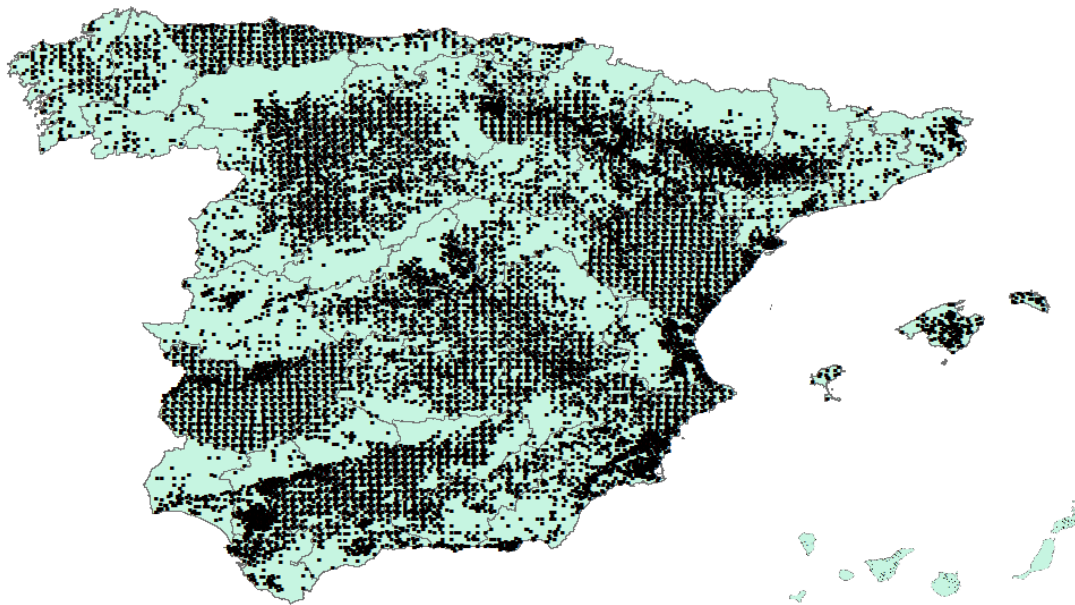

1.4. - Período de referencia y de toma de datos

La Encuesta está centrada en la distribución de los cultivos y cubiertas del suelo y en los rendimientos de los cultivos existentes en las tierras cultivadas durante el año 2010.

La toma de datos sobre superficies ha sido realizada fundamentalmente entre la primera quincena del mes de mayo y la primera del mes de agosto de 2010, de acuerdo con un calendario diseñado teniendo en cuenta las épocas de siembra y recolección de los cultivos y adaptado en función del estado fenológico de los cultivos a lo largo de la campaña.

Por sus especiales condiciones climatológicas, en Canarias el trabajo de campo se inicia en el mes de febrero. El objetivo de este calendario es posibilitar el reconocimiento de los cultivos herbáceos sembrados en el otoño e invierno del año anterior, que se deben de encontrar en fase próxima a su madurez, y de los cultivos sembrados en primavera que ya deben de resultar reconocibles en el momento de la visita al campo. La unidad de actuación adoptada, para el establecimiento de este calendario, ha sido la comarca agrícola, definida en la Comarcalización Agraria de España.

El Gráfico 1 muestra las fechas en las que se ha realizado el trabajo de campo, así como el número de segmentos estudiados en cada fecha y su acumulado que alcanza un número cercano a los 12.000 segmentos.

En la toma de datos sobre rendimientos, el encuestador decide el momento óptimo para su realización, en función del estado fenológico de los diferentes cultivos que constituyen la muestra investigada y cuyos rendimientos son objeto de estudio. Para el año de referencia, los rendimientos se han obtenido en un período de tiempo que comienza con la toma de datos de superficies y se prolonga en sucesivas visitas al campo hasta el mes de diciembre. El Gráfico 2 representa el calendario de realización de la encuesta de rendimientos, indicándose el número de parcelas visitadas en cada fecha y el acumulado que se aproxima a las 49.000 unidades.

Gráfico 1
Realización del Trabajo de Campo. Encuesta Sobre Superficies



Gráfico 2
Realización del Trabajo de Campo. Encuesta sobre Rendimientos



1.5. - Población bajo encuesta.

La encuesta se realiza sobre un marco que abarca todo tipo de superficies sin exclusión de ninguna clase, por lo que los resultados se refieren a la totalidad del territorio de las Comunidades Autónomas. Quedan excluidas las Ciudades Autónomas de Ceuta y Melilla.

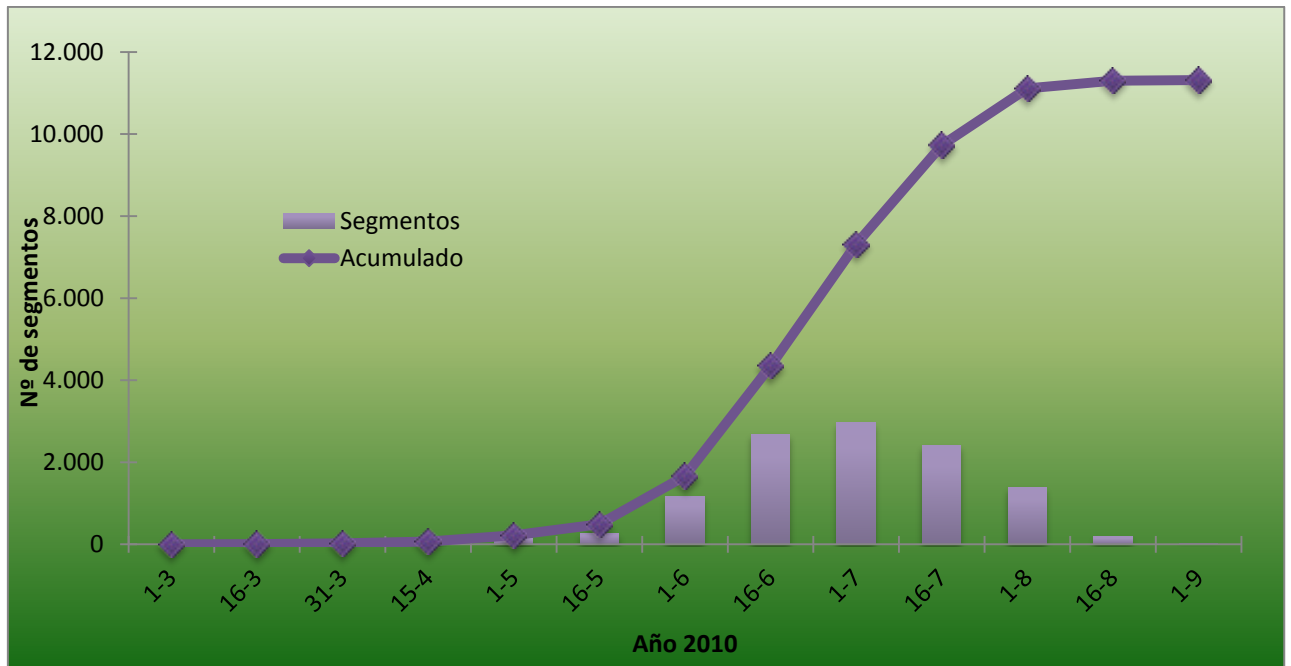
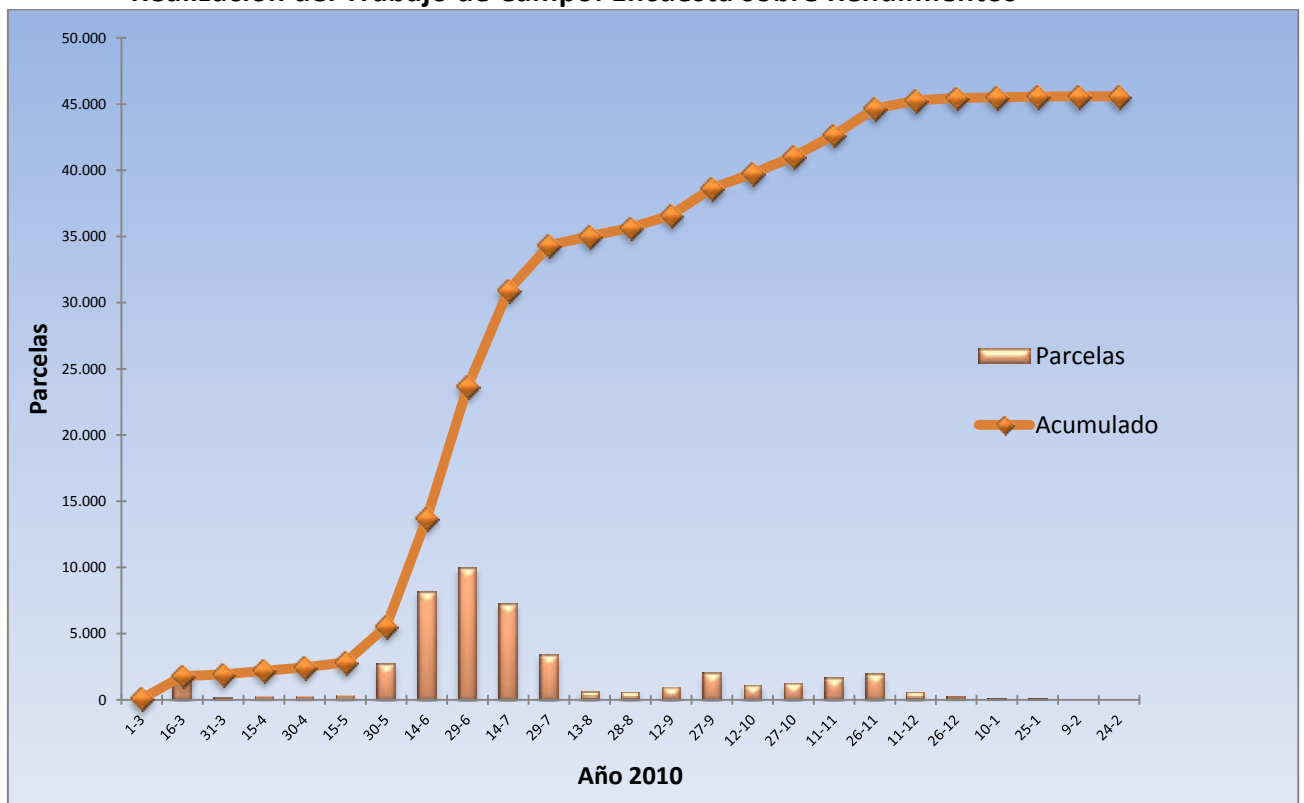
En cuanto a la investigación de rendimientos, la encuesta se realiza sobre todo tipo de tierras cultivadas, sin exclusión ninguna por causa de bajo rendimiento, plagas, sequía, heladas, etc.

1.6. - Síntesis metodológica

La metodología y resultados de las sucesivas encuestas sobre Superficies y Rendimientos de Cultivos, desde el diseño del marco de áreas y la realización de la primera encuesta en Castilla y León en el año 1990, hasta la encuesta efectuada en 2007, han sido publicados cada año en ejemplares monográficos del Boletín Mensual de Estadística, a los que remitimos al lector que desee obtener mayor detalle. Los resultados a partir de esta encuesta de 2007 y otra información de interés se puede consultar en el sitio web del MARM:

(<http://www.mapa.es/es/estadistica/pags/encuestacultivos/resultados.htm>)

El marco de muestreo de la Encuesta se obtiene simplemente superponiendo sobre el territorio de cada una de las Comunidades Autónomas la malla de la proyección UTM del Mapa Topográfico Nacional, con lo que se establece un marco de áreas consistente en la división del territorio en celdillas de 1 km² que a su vez se integran en bloques de 100 Km². La muestra básica la forman 3 celdillas elegidas al azar en cada uno de los bloques, ocupando siempre las mismas posiciones relativas dentro de un bloque, estando por lo tanto distribuidas de manera uniforme por todo el territorio a investigar. Como unidad de trabajo de campo se toma un cuadrado de 700 metros de lado adosado al vértice inferior izquierdo de la correspondiente celdilla de 1 km², denominado segmento territorial. En zonas de gran parcelación (Galicia, Islas Baleares y en las Islas Canarias) esta unidad de trabajo puede ser reducida a 500 m.

Figura 2
Mapa Topográfico con representación de bloque, celdilla y segmentos

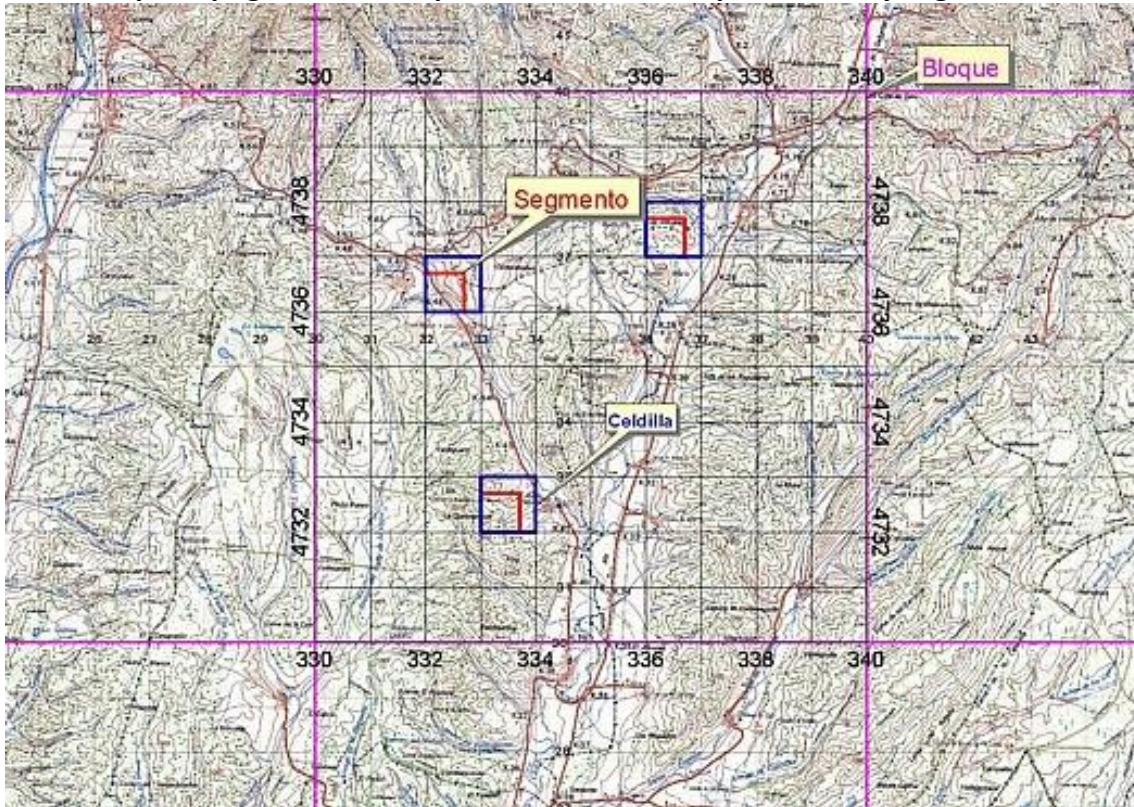

Bloques, celdillas y segmentos se identifican por las coordenadas geográficas de sus ángulos SO.

La muestra así obtenida puede reforzarse con segmentos adicionales en el estrato del territorio con mayor intensidad de cultivos. En este caso se añaden 3 o más celdillas por bloque.

Figura 3
Posiciones adicionales



Figura 4

Fotografía de Aproximación Escala 1:25.000 y Ortofotografía ampliada escala 1:5.000

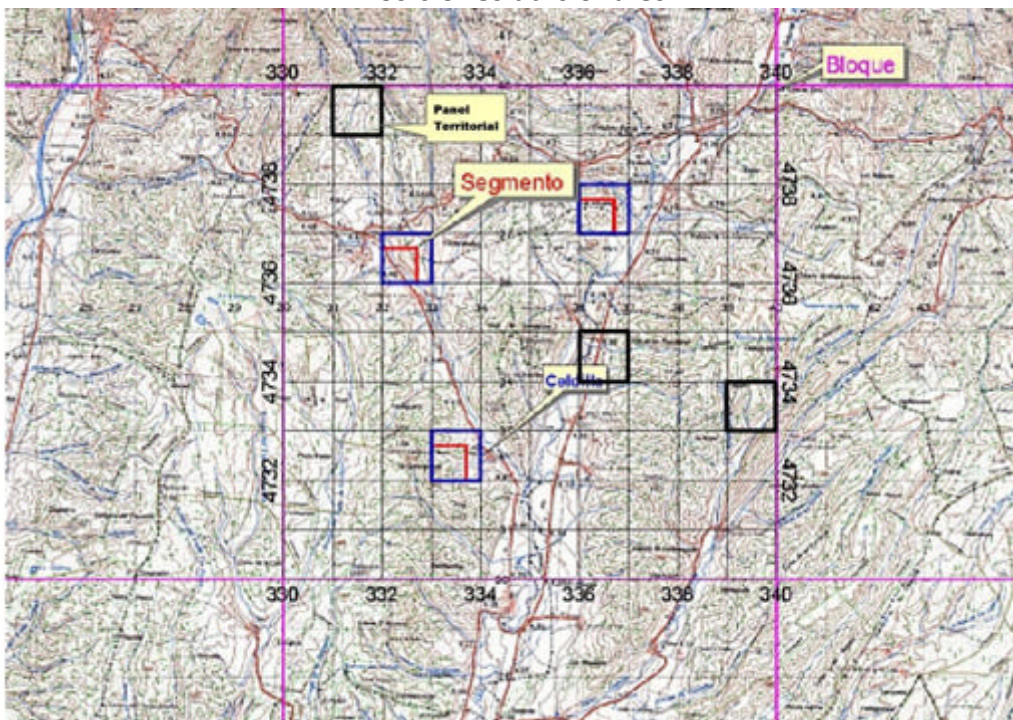

Los datos para el cálculo de superficies de la encuesta se obtienen mediante la investigación en campo de los segmentos de la muestra citada. Con ayuda de cartografía 1:50.000, fotografía aérea de contacto 1:18.000 y fotografía ampliada 1:5.000 (ó 1:3.500 en casos excepcionales, debidos al elevado número de parcelas).

Se traza un parcelario de cada segmento territorial y se cumplimenta un cuestionario de campo donde se indica el cultivo o cubierta del suelo de cada una de las parcelas que constituyen el segmento. Estos datos, junto con los obtenidos en la digitalización de los parcelarios, son la base del cálculo de estimadores estadísticos de las superficies de los cultivos.

Figura 5

Parcelario de un Segmento





Figura 6
Cuestionario de un segmento

 GOBIERNO DE ESPAÑA MINISTERIO DE MEDIO AMBIENTE Y MEDIO RURAL Y MARINO		ENCUESTA SOBRE SUPERFICIES Y RENDIMIENTOS DE CULTIVOS AÑO 2010	<input type="checkbox"/> Ha finalizado definitivamente la investigación de este segmento? Si <input type="checkbox"/> No <input type="checkbox"/>									
CODIGO ENCUESTADOR: NOMBRE ENCUESTADOR: FECHAS VISITAS ⁽¹⁾ : / / 10 2º) / / 10 3º) / / 10 4º) / /		PROVINCIA: COLUMBIA MAPA: / / COLUMBIA SEGMENTO: / / PAG.: COMARCA: FILA MAPA: / / FILA SEGMENTO: / /										
Nº Parcela	sig ⁽²⁾ del	Codigo de cultivo	SUPERFICIES VERANO 2010				SUPERFICIES OTRO TIPO DE CULTIVO		RENDIMIENTOS			
			CULTIVO O USO DEL SUELO	GRUPO	CODIGO	HA	Observaciones ⁽³⁾	Observaciones ⁽³⁾	FECHA	CODIGO CULTIVO	RTO. TON/HA	ME. TON/HA
1												
2												
3												
4												
5												
6												
7												
8												
9												
10												
11												
12												
13												
14												
15												
16												
17												
18												
19												
20												
21												

(1) Indicar las fechas de las visitas de reconocimiento de los cultivos en los segmentos que se encuentran seleccionados con la letra 'X'.
 (2) En esta columna se identifican las parcelas en las que se ha realizado con precisión la investigación de cultivos al correspondiente año (SI) o investigación finalizada (MF), PE, ME, AE, NE, ME, LI, (F).
 (3) En el caso de seleccionar cualquier otro cultivo permanente de los cultivos que se investigan, indicar mediante un "Observaciones" las razones en las cuales de determinaciones generales (cultivos leguminosos, otras hortalizas, cultivos...)
 (4) En el apartado de "RTO" se deberá especificar los tipos de riego y/o inundación, incluso en los casos de parcelas en riego en el año pero durante de la infraestructura existente.
 (5) Para completar algunas más columnas para todos los grupos de cultivos por superficie, cultivo, cultivo grupo y grupo.
 (6) Indicar la edad de las plantaciones en años y la densidad de plantación en todas las plantaciones de árboles de una planta única y cultivo.

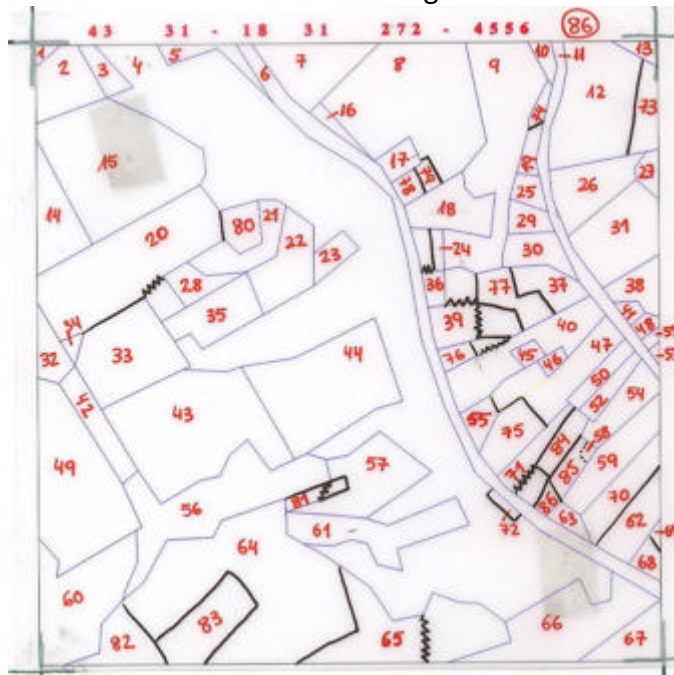
1.6.1.- Cálculo de los Resultados de Superficies

Como ya se mencionó con anterioridad, para mejorar la precisión del proceso estadístico, se ha diseñado un sistema de estratificación, que básicamente consiste en clasificar las celdillas de cada provincia en función de su intensidad de cultivo de acuerdo con la información aportada por el Sistema de Información de Parcelas Agrícolas (SIGPAC) y el Mapa Corine Land Cover. De esta forma, se establecen cuatro estratos por provincia y se calcula la superficie geográfica de cada uno de ellos:

- Estrato en el que no se ha detectado ninguna superficie de cultivo.
- Estrato con muy poco cultivo o cultivos permanentes en secano.
- Estrato de agricultura extensiva. Predominio de cultivos de secano.
- Estrato de agricultura intensiva. Predominio de cultivos de regadío e invernadero

Figura 7
Resultado de la estratificación en la provincia de Zaragoza

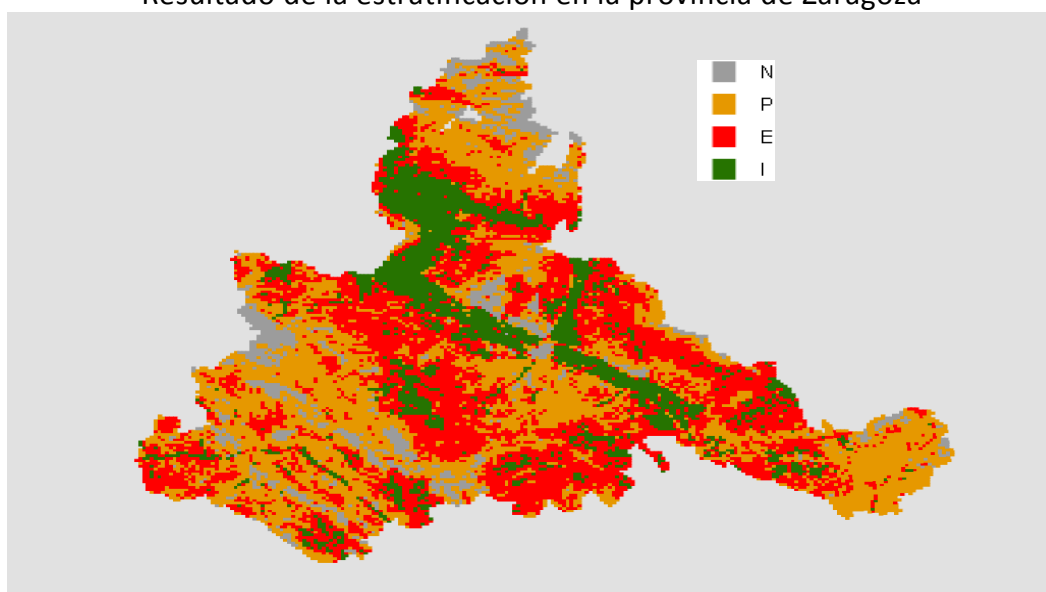

La extrapolación de los resultados se ha realizado utilizando la fórmula:

$$\hat{A} = \sum_{h=1}^l \left(\frac{G_h}{100 \times n_h} \sum_{i=1}^{n_h} P_{hi} \right)$$

Donde \hat{A} es la estimación de la superficie total ocupada por un cultivo en el área objeto de investigación, G_h es la superficie geográfica del estrato h y n_h es el número de segmentos de la muestra que caen en el estrato h y P_{hi} es el porcentaje que el cultivo en cuestión ocupa en el segmento i del estrato h .

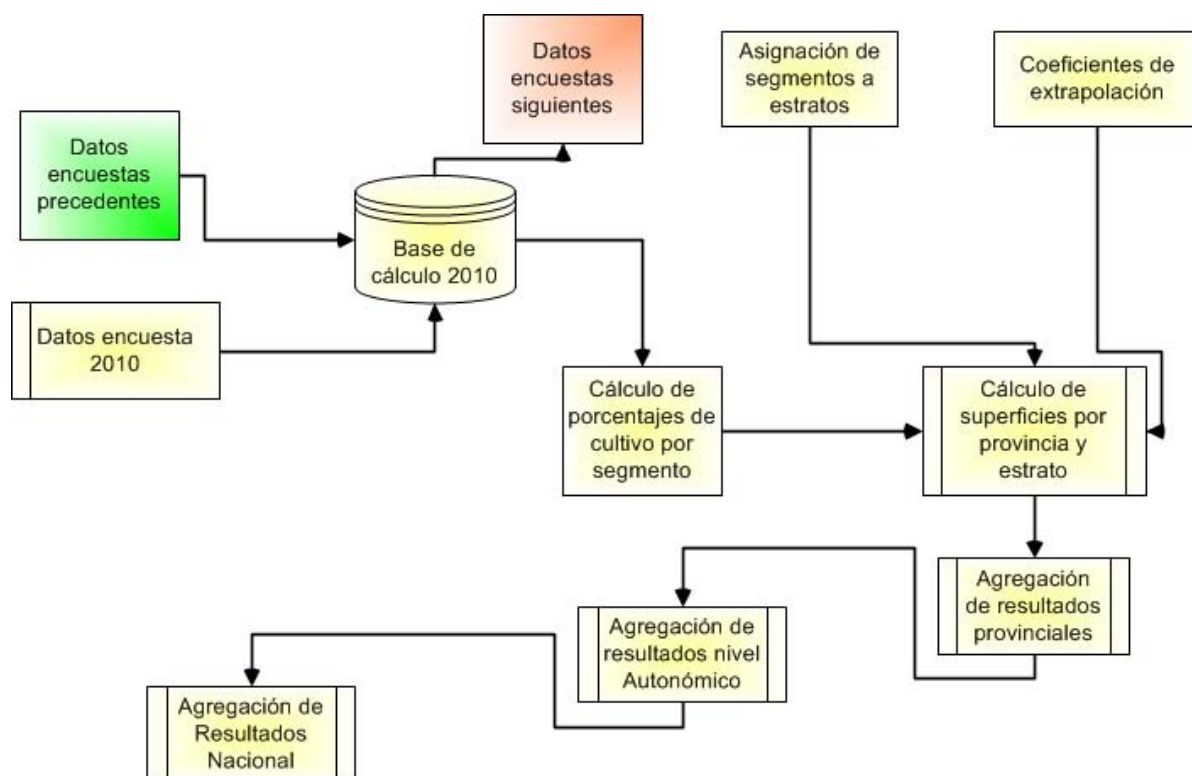

1.6.2.- Cálculo de Coeficientes de Variación.

El coeficiente de variación se estima como el de un muestreo estratificado por conglomerados adecuado al diseño muestral sistemático de esta encuesta (Cochran 1977) como el de una muestra por conglomerados. Para evitar los sesgos inherentes a la inestabilidad de los errores típicos del estimador por conglomerados, se ha permutado el orden de las posiciones extraídas de cada bloque y se han efectuado 1.000 repeticiones del cálculo del coeficiente de variación. La estimación final se obtiene como media aritmética de las mismas (Gallego 1993).

1.6.3.- Cálculo de Rendimientos.

La encuesta de rendimientos se realiza sobre una parte de la muestra calculada para la determinación de superficies, o en la totalidad de la misma en el caso de la submuestra investigada por ellas. Para ello, se aforan las parcelas de los cultivos objeto de investigación por cualquiera de los métodos admitidos.

Los rendimientos medios se han calculado, también teniendo en cuenta la estratificación, ponderando los resultados de rendimiento obtenidos en cada nivel geográfico con la superficie calculada en cada uno de los correspondientes niveles de la encuesta sobre superficies, de acuerdo con el siguiente esquema:

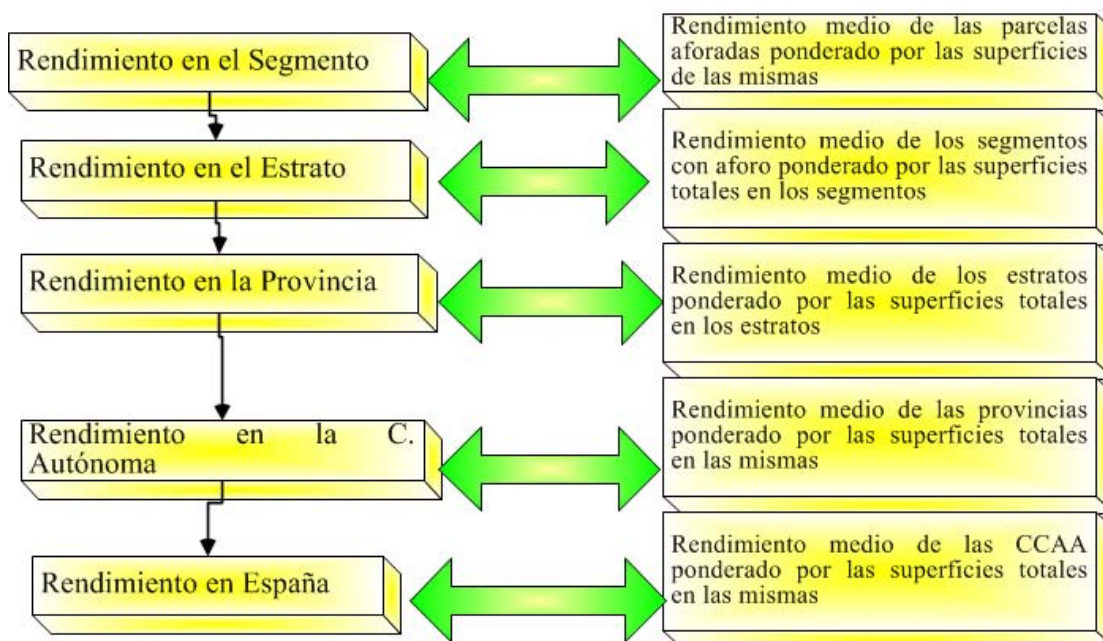

Por lo demás, el tratamiento que se le viene dando a esta información es el mismo desde la Encuesta de 1994. Véase Boletín Monográfico correspondiente publicado en marzo de 1995.

La investigación especial sobre plantaciones de árboles frutales se realiza dentro del plan de trabajo anual de la Encuesta de Superficies y Rendimientos de cultivos. En la página Web del MARM se ha publicado la actualización correspondiente al año 2007 con los resultados detallados de esta operación. (<http://www.mapa.es/es/estadistica/pags/encuestafrutales/resultados.htm>)

1.7. - Adaptación de la Metodología para determinadas Comunidades Autónomas

La Comunidad Autónoma del País Vasco realiza la totalidad de los trabajos de Campo en el ámbito de su territorio. Se han realizado distintas modificaciones de la metodología general con el fin de conseguir una mejor adaptación a las peculiaridades agrícolas que se dan en esa región.

La Comunidad Autónoma de Galicia a través de la Sociedad para el Desarrollo Comarcal ha realizado también una adaptación de la Metodología General y ha realizado un fuerte incremento de la muestra que ha investigado en campo, dentro de su ámbito territorial.

1.8. - Tamaño de la muestra investigada

En las **Tablas** nº **1** y **2**, que figuran a continuación, se presenta la distribución efectiva de la muestra de segmentos para la investigación de superficies y rendimientos

en la Encuesta del año 2010, tanto para la Submuestra del 3% como para la de refuerzo en las zonas que presentan cultivos más intensivos para el conjunto de ambas.

Pueden darse los siguientes casos:

- Segmentos visitados en campo ya sea por el MARM, cuando corresponden a la muestra básica del 3%, o por la Comunidad Autónoma del País Vasco, en su ámbito territorial.
- Segmentos visitados en campo por las CCAA o en algunos casos también por el MARM correspondientes al refuerzo de muestra de zonas intensivas.
- Segmentos sin cultivo o con poco cultivo, cuyos datos se toman del año en que fueran visitados por última vez.
- Segmentos sin cultivo, cuyos datos se estiman en gabinete por fotointerpretación, por su difícil acceso, en una serie de provincias que de forma rotatoria se investigan en campo de forma exhaustiva.

1.9. – Colaboraciones

En la presente edición de la encuesta han intervenido los siguientes organismos y empresas:

- La Unidad Estadística del MARM, coordinando la realización total del trabajo.
- Los Servicios de Estadística Agraria de las Comunidades Autónomas, desarrollando los trabajos de campo correspondientes a la investigación especial, en algunos casos, y colaborando de forma general en la validación de los resultados obtenidos en el ámbito de sus respectivos territorios.
- Los Servicios de Estadística Agraria del Gobierno Vasco, desarrollando la totalidad del trabajo de campo dentro de su Comunidad.
- La Sociedad de Desarrollo Comarcal de Galicia, cuyo modelo de estratificación ha sido adoptado en el ámbito de esa Comunidad y ha facilitado los datos del trabajo de campo en otras posiciones distintas de las del 3% que realiza el MARM para la C.A de Galicia.
- La empresa AGROSEGURO S.A., realizando el resto del trabajo de campo y la elaboración de resultados, en virtud de contrato suscrito con el MARM, mediante el correspondiente concurso público.
- Las Áreas o Dependencias de Agricultura de las Delegaciones o Subdelegaciones de Gobierno efectuando tareas de inspección de trabajo de campo.
- El FEAGA del MARM, autorizando el uso de las ortofotos del SIGPAC para la actualización del material fotográfico y de los datos de parcelas del SIGPAC para los procesos de estratificación.

1.10 Referencias Bibliográficas.

- Cochran, W. (1997) Sampling Techniques. Wiley New York
- Gallego F.J. (1993) Explotación de una estratificación detallada y otras alternativas para la mejora de la precisión en la estimación de Superficies de Cultivo en Castilla y León. Proyecto MARS. Instituto de Aplicaciones de la Teledetección de la CE. CCR ISPRA

Tabla 1

Muestra de segmentos en la Encuesta sobre Superficies

Provincias y CC.AA	ENCUESTA (3%)				Investigación adicional			TOTAL
	Campo	Datos años anteriores	Fotointerpre-tación	Total	Campo	Datos años anteriores	Total	
Coruña (la)	113	118		231				231
Lugo	115	184		299				299
Ourense	43	172		215				215
Pontevedra	60	76		136				136
GALICIA (*)	331	550		881				881
P. DE ASTURIAS	241		73	314	41		41	355
CANTABRIA	44	114		158	17		17	175
Álava	51			51	21		21	72
Guipúzcoa	13			13	46		46	59
Vizcaya	14			14	42		42	56
PAIS VASCO	78			78	109		109	187
NAVARRA	146	160		306	51	1	52	358
LA RIOJA	124		35	159	82		82	241
Huesca	229	239		468	173		173	641
Teruel	384		57	441	47		47	488
Zaragoza	380	140		520	156		156	676
ARAGON	993	379	57	1.429	376		376	1.805
Barcelona	83	149		232	11		11	243
Girona	56	124		180	33		33	213
Lleida	154	211		365	111		111	476
Tarragona	104	86		190	42		42	232
CATALUÑA	397	570		967	197		197	1.164
BALEARES	92	68		160	68		68	228
Ávila	73	166		239	21		21	260
Burgos	207	227		434	55		55	489
León	145	326		471	66		66	537
Palencia	168	70		238	61		61	299
Salamanca	155	213		368	47	2	49	417
Segovia	113	96		209	35		35	244
Soria	133	169		302	17		17	319
Valladolid	198	45		243	99		99	342
Zamora	198	117		315	60		60	375
CASTILLA Y LEON	1.390	1429		2.819	461	2	463	3.282
MADRID	75	161		236	161		161	397
Albacete	318	125		443	75		75	518
Ciudad Real	389	202		591	48		48	639
Cuenca	313	198		511	51		51	562
Guadalajara	172	201		373	13		13	386
Toledo	309	151		460	65		65	525
CASTILLA LA MANCHA	1.501	877		2.378	252		252	2.630
Alicante	168		9	177	60		60	237
Castellón	182		21	203	50		50	253
Valencia	159	168		327	151		151	478
C. VALENCIANA	509	168	30	707	261		261	968
R. DE MURCIA	193	145		338	214	1	215	553
Badajoz	539		103	642	88		88	730
Cáceres	154	448		602	57		57	659
EXTREMADURA	693	448	103	1.244	145		145	1.389
Almería	90	177		267	53	2	55	322
Cádiz	97	130		227	57	7	64	291
Córdoba	258	152		410	84	22	106	516
Granada	209	172		381	83	7	90	471
Huelva	68	242		310	28	7	35	345
Jaén	232	175		407	72	12	84	491
Málaga	108	116		224	50	8	58	282
Sevilla	267	164		431	183	11	194	625
ANDALUCIA	1.329	1.328		2.657	610	76	686	3.343
Palmas (las)	17	102		119	20		20	139
Sta.C.Tenerife	21	76		97	26	2	28	125
CANARIAS	38	178		216	46	2	48	264
TOTAL ESPAÑA	8.174	6.575	298	15.047	3.091	82	3.173	18.220

(*) En la Comunidad de Galicia se ha contado con 3.256 segmentos adicionales para la realización de las estimaciones, aportados por dicha Comunidad Autónoma dentro del convenio de colaboración establecido.

Tabla 2
Muestra de segmentos en la Encuesta sobre Rendimientos

Provincias y CC.AA	Encuesta (3%)	Investigación Especial	Total
Coruña (la)	40		40
Lugo	40		40
Orense	12		12
Pontevedra	21		21
GALICIA	113		113
P. DE ASTURIAS	56		56
CANTABRIA	15	17	32
Álava	15	21	36
Guipúzcoa		41	41
Vizcaya		37	37
PAIS VASCO	15	99	114
NAVARRA	68		68
LA RIOJA	28	63	91
Huesca	96	87	183
Teruel	118	29	147
Zaragoza	149	69	218
ARAGON	363	185	548
Barcelona	50	3	53
Gerona	22	15	37
Lérida	65	56	121
Tarragona	53	21	74
CATALUÑA	190	95	285
BALEARES	46	64	110
Ávila	33	18	51
Burgos	114	37	151
León	66	17	83
Palencia	68	32	100
Salamanca	73	25	98
Segovia	48	19	67
Soria	67	12	79
Valladolid	86	38	124
Zamora	81	37	118
CASTILLA Y LEON	636	235	871
MADRID	42	160	202
Albacete	131	75	206
Ciudad Real	139	48	187
Cuenca	120	51	171
Guadalajara	73	13	86
Toledo	110	65	175
CASTILLA LA MANCHA	573	252	825
Alicante	62	51	113
Castellón	56	45	101
Valencia	73	136	209
C. VALENCIANA	191	232	423
R. DE MURCIA	95	124	219
Badajoz	180		180
Cáceres	76		76
EXTREMADURA	256		256
Almería	47	13	60
Cádiz	51	34	85
Córdoba	100	68	168
Granada	93	52	145
Huelva	37	13	50
Jaén	95	58	153
Málaga	40	30	70
Sevilla	104	114	218
ANDALUCIA	567	382	949
Palmas (las)	3	17	20
Sta.C Tenerife	11	17	28
CANARIAS	14	34	48
TOTAL ESPAÑA	3.268	1.942	5.210

2. - DESARROLLO DE LA ENCUESTA

2.1. - Renovación del material fotográfico.

En el año 2010 se ha generado el material fotográfico a partir de las imágenes de ortofoto aérea actualizadas a 1 de Enero de 2010 procediendo a la impresión del necesario para toda la muestra visitada en campo. Se han renovado las imágenes correspondientes a Madrid, R. de Murcia, C. Valenciana y zonas de Andalucía, Galicia, Cataluña, Baleares, Castilla y León y Navarra

En la **Figura 8** se ofrece una representación gráfica de los segmentos en los que se ha procedido durante el año 2010 a la creación de su material fotográfico.

Figura 8
Material Fotográfico Renovado Durante 2010

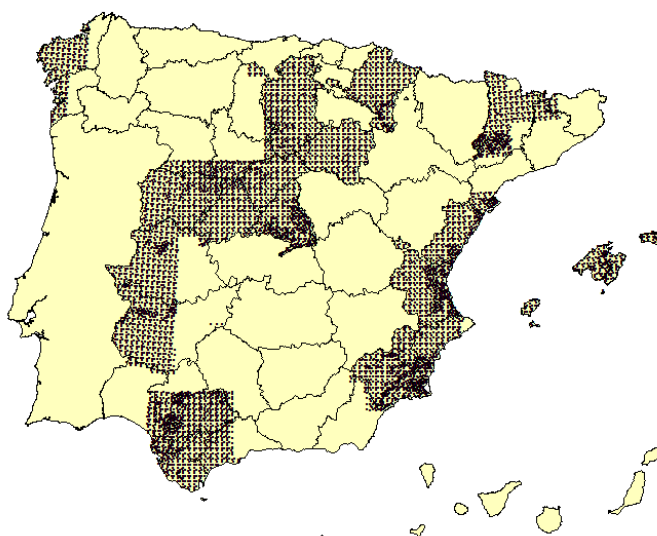

2.2. - Cursos de formación de encuestadores.

Al igual que en años anteriores, se han impartido cursos de formación en diversos lugares de nuestra geografía, con el fin de explicar con detenimiento la tarea a realizar por los encuestadores y clarificar los puntos novedosos y aquellos que pudieran resultar más confusos.

En relación con la Encuesta general del 3%, los cursos fueron impartidos por técnicos del MARM y de la empresa AGROSEGURO, adjudicataria del trabajo, con asistencia de la práctica totalidad de los técnicos de la empresa responsables de realizar el trabajo de campo. A los mismos, asistieron también técnicos de las CC.AA. y de las Áreas y/o Dependencias de Agricultura de las Delegaciones y/o Subdelegaciones de Gobierno así como los responsables del Marco de Áreas de la Subdirección General de Estadísticas del MARM. Los lugares y fechas de realización de dichos cursos fueron los siguientes:

Tabla 3
Cursillos de Formación

FECHA	LUGAR DE CELEBRACIÓN	ASISTENTES
16 de Marzo	Santa Cruz de Tenerife	12
30 de Marzo	Cáceres	16
6 de Abril	Ciudad Real	39
7 de Abril	Toledo	42
8 de Abril	Sevilla	38
13 de Abril	Murcia	12
15 de Abril	Valencia	40
19 de Abril	Lleida	24
20 de Abril	Zaragoza	40
22 de Abril	Pamplona	20
29 de Abril	Burgos	64
6 de Mayo	Santiago de Compostela	15
13 de Mayo	Llanes (Asturias)	14

En dichos cursillos, los encuestadores recibieron el material necesario para la ejecución del trabajo de campo:

- Relación de segmentos a investigar.
- Material cartográfico (hojas 1:50.000 del Servicio Geográfico del Ejército), y fotográfico (fotos de aproximación y ampliaciones).
- Transparentes preimpresos con la distribución parcelaria permanente obtenida a partir de la información de la encuesta de 2009.
- Transparentes en blanco para delimitar en cada segmento los diferentes usos del suelo existentes para aquellos en los que no se disponía de parcelario preimpreso.
- Cuestionarios para las Encuestas de Superficies y Rendimientos en campo y para la investigación especial sobre Frutales.
- Manual del trabajo de campo.
- Material diverso de escritorio.

Por parte de algunas de las CCAA responsables de la ejecución de la muestra en zonas de cultivo intensivo, se efectuaron también sesiones de formación de los técnicos encargados del trabajo de campo, no solamente antes de iniciarse el trabajo sino también a lo largo de su realización cuando fue necesario. En otros casos las sesiones de formación fueron comunes para ambos equipos.

2.3. - Trabajos de campo

Las operaciones realizadas en campo por los encuestadores en la “Encuesta de Superficies”, y que aparecen detalladas en el “Manual de Trabajo de Campo”, cuentan con las siguientes fases:

- Localización de los segmentos.
- Deslinde de parcelas; en caso de disponer de información de campo del año anterior, se utilizan parcelarios preimpresos con las parcelas con cubierta del suelo de carácter permanente: cultivos leñosos, prados y pastizales permanentes y otras tierras.
- Numeración de parcelas en el parcelario.
- Identificación de cultivos o cubiertas del suelo, y consignación del nombre y código en el cuestionario. Tipificación de Regadíos e Invernaderos.

Como regla general, se han analizado la totalidad de las 49 Ha de cada segmento, con excepción de los segmentos de las C. Autónomas de Galicia, Islas Baleares e Islas Canarias. En la primera de ellas, por el acusado minifundio observado en algunos segmentos, ha sido necesaria la reducción de la superficie a investigar a la mitad, 25 ha. En Canarias, como resultado de la estratificación se estableció como tamaño idóneo del segmento a investigar 25 ha. También se han producido excepciones a esta regla general en las Comunidades Autónomas de La Rioja, Castilla y León y Andalucía, para aquellos segmentos investigados a 49 ha que en años anteriores hubieran superado las 100 parcelas.

En el año 2008 se consolidó la investigación del mantenimiento del suelo en los cultivos leñosos y barbechos. Con esta investigación se pretende colaborar en la estimación del ciclo del CO₂ y de los procesos erosivos ofreciendo datos objetivos y referenciados geográficamente sobre la aplicación de técnicas de no laboreo y mantenimiento de cubiertas vegetales en los suelos cultivados y una estimación de su implantación. Los resultados de esta investigación se presentan en el punto 3.11.

En la “Encuesta de Rendimientos”, las operaciones que han de llevar a cabo los encuestadores consisten en:

- Aforo en campo de las parcelas de cultivo mediante estimación de experto u otros métodos.
- Consignación de datos en el cuestionario.
- Revisión de la distribución de superficies de cultivos si se trata de una segunda visita, ya que entre las dos visitas puede haberse modificado la ocupación de algunas parcelas.

Los posibles métodos que se utilizan para el aforo de los cultivos son los siguientes:

- a) Estimación ocular
- b) Datos facilitados por el agricultor
- c) Determinación del rendimiento con cosechadora
- d) Conteo de espigas y granos
- e) Conteo y pesada de espigas
- f) Pesada de espigas
- g) Conteo y pesada de frutos; conteo de árboles
- h) Determinación por sector
- i) Otros métodos

La **Tabla nº 4** recoge un resumen por Comunidades Autónomas del número de aforos realizados según el método de estimación empleado, del que se deduce que el más utilizado es el de estimación ocular y, cuando ésta no ha sido posible, se ha optado mayoritariamente por preguntar al agricultor.

Tabla 4
Número de aforos según método de estimación utilizado

COMUNIDAD AUTONOMA	MÉTODO UTILIZADO									
	a	b	c	d	e	f	g	h	i	TOTAL
GALICIA	1.234	66	0	40	12	2	7	0	36	1.351
P. ASTURIAS	772	26	0	6	30	1	18	0	9	581
CANTABRIA	226	18	0	0	3	0	0	0	0	349
PAIS VASCO	857	0	0	0	0	0	0	0	0	247
NAVARRA	735	69	0	249	1	4	108	0	10	1.132
LA RIOJA	52	2.104	0	117	17	14	86	15	1	2.296
ARAGÓN	4.137	113	0	266	4	49	83	0	10	4.283
CATALUÑA	2.495	156	2	457	289	16	411	0	17	3.723
BALEARES	535	16	0	0	0	0	0	0	0	549
CASTILLA LEÓN	6.179	185	8	719	248	229	28	0	29	10.757
MADRID	370	12	0	3	106	13	0	0	70	614
CASTILLA LA MANCHA	5.305	1.209	0	26	77	238	11	2	1	6.998
VALENCIA	3.811	233	0	7	0	1	137	0	16	3.662
MURCIA	2.352	556	0	22	8	2	22	0	0	2.534
EXTREMADURA	1.404	380	1	0	0	2	3	0	21	1.594
ANDALUCIA	5.685	2.064	20	3	10	134	19	633	235	8.283
CANARIAS	606	133	0	0	0	0	0	0	0	554
TOTAL	36.755	7.340	31	1.915	805	705	933	650	455	49.507
% S TOTAL	74,1	14,8	0,1	3,9	1,6	1,4	1,9	1,3	0,9	100,0

En la encuesta sobre plantaciones de árboles frutales se ha recogido información adicional sobre la densidad, edad, forma de conducción y distribución varietal de las plantaciones de una serie de especies arbóreas frutales cuando se localizaban parcelas ocupadas por las mismas.

2.4. - Control e inspección del trabajo de campo

Durante la ejecución del trabajo de campo, se ha llevado a cabo un control exhaustivo del cumplimiento del calendario fijado, así como de la calidad de los documentos, y se ha procedido al cruce de los datos reflejados en los cuestionarios con la información proporcionada en los parcelarios para comprobar la inexistencia de errores.

Las Áreas y/o Dependencias de Agricultura han efectuado la inspección de la Encuesta del 3% en cinco segmentos por provincia elegidos al azar. La Comunidad Autónoma del País Vasco ha realizado la inspección completa dentro de su ámbito territorial y las restantes CCAA han efectuado una inspección de los segmentos que han investigado.

La empresa Agroseguro SA ha implementado dentro de sus procesos de control de calidad una inspección similar sobre un conjunto de unos 100 segmentos y sus resultados se incluyen en la tabla 5.

En las inspecciones se ha tratado de evitar repeticiones de comarca o de encuestador, procurando que los segmentos cuenten con la mayor diversidad y superficie posible de cultivo.

En la **Tabla nº 5** se muestran los resultados de la inspección de la Encuesta del 3%, obtenidos al comparar los datos de inspección con los datos originales de los segmentos. Estos resultados se refieren a:

- Porcentajes de puntos con clasificación coincidente, es decir, aquellos segmentos para los que la *clasificación* realizada por la Inspección Provincial *coincide exactamente* con la indicada por el experto.
- Porcentaje de puntos con diferencias en la clasificación debidas a *siembras tardías*, es decir, por haberse llevado a cabo siembras en el intervalo transcurrido entre la visita del experto y de la Inspección Provincial (por ejemplo un cereal de invierno al que le sigue el barbecho).
- Porcentaje de puntos con diferencias en la clasificación debidas a *diferencias de criterios entre los técnicos* en las tierras de no cultivo (barbechos, posíos, baldíos, pastizales, eriales, etc.), o por *la variación estacional del estado vegetativo* de las distintas especies (un pastizal en primavera puede parecer un erial en verano).
- Porcentaje de puntos con diferencias en la clasificación debidas a *errores en la identificación de cultivos agrícolas*. Este porcentaje es el que más afecta a los resultados de la encuesta.

Tabla 5
Resumen de la inspección del trabajo de campo

COMUNIDADES AUTONOMAS	Nº de segmentos revisados	DIFERENCIAS DE CLASIFICACION DE SUPERFICIES (%)			
		Coincidente (A)	Siembras tardías (B)	No cultivos (C)	Mal clasificada (D)
GALICIA	20	99,2	0,0	0,3	0,5
ASTURIAS	4	100,0	0,0	0,0	0,0
CANTABRIA	12	97,9	0,0	1,9	0,2
NAVARRA	6	99,6	0,0	0,0	0,4
LA RIOJA	3	100,0	0,0	0,0	0,0
ARAGON	5	99,6	0,4	0,0	0,0
CATALUÑA	16	97,4	1,0	0,2	1,5
BALEARES	5	90,6	5,6	1,8	2,0
CASTILLA LEON	67	95,2	0,6	1,9	2,3
MADRID	5	92,7	7,2	0,1	0,0
CASTILLA MANCHA	15	95,7	0,5	1,3	2,5
C. VALENCIANA	33	86,7	1,0	7,4	4,9
MURCIA	5	96,3	0,0	0,0	3,7
EXTREMADURA	10	100,0	0,0	0,0	0,0
ANDALUCIA	48	93,7	0,5	1,8	3,9
CANARIAS	5	91,6	1,4	3,7	3,3

2.5. - Tratamiento de la información

La información de campo ha sido tratada de modo similar a la de años anteriores.

En el año 2000 se diseñó una metodología para la digitalización de los parcelarios, consistente en la rasterización previa de todos los documentos originales, parcelarios, y a la vectorización mediante esta imagen raster tomando como partida la del año anterior, en los casos en los que se hubiese empleado el parcelario preimpreso, con el fin de asegurar la identidad geométrica de las líneas que no se han modificado a consecuencia del trabajo de campo.

Asimismo cabe destacar las labores de integración de la información obtenida en los trabajos de campo de años anteriores y la homogeneización de los trabajos de campo realizados por AGROSEGURO y por los Servicios Estadísticos de las Comunidades Autónomas.

El **Gráfico 3** presenta el calendario de las visitas realizadas en campo para la obtención de información de superficies y la fecha de recepción e inicio de los trabajos de gabinete, de todos aquellos segmentos investigados en campo en la encuesta de 2010.

En el caso de las asociaciones de cultivo y de los huertos familiares se ha estimado, en campo, una distribución porcentual de la superficie atribuible a cada

uno de los cultivos integrantes de las mismas. Para el correcto tratamiento de esta información se utiliza un sistema relacional de bases de datos (S.R.B.D.) en el que se realiza la carga de todos los datos alfanuméricos de la Encuesta.

El total de parcelas tratadas ha superado las 600.000, lo que da una idea del grado de complejidad que ha adquirido el manejo de la información de la Encuesta.

En cuanto a la Encuesta de Rendimientos, cabe destacar que el número total de parcelas tratadas es de aproximadamente 50.000

En esta edición de la Encuesta se ha proseguido la implantación de la toma de datos con ayuda de herramientas informáticas por lo que en el **Gráfico nº 3** se puede observar una disminución generalizada de los tiempos desde la toma de datos hasta su proceso en gabinete. Además se han comenzado a utilizar intensivamente receptores GPS con el fin de mejorar la calidad del proceso de toma de datos.

Gráfico 3
Calendario de visitas realizadas a campo y proceso en gabinete

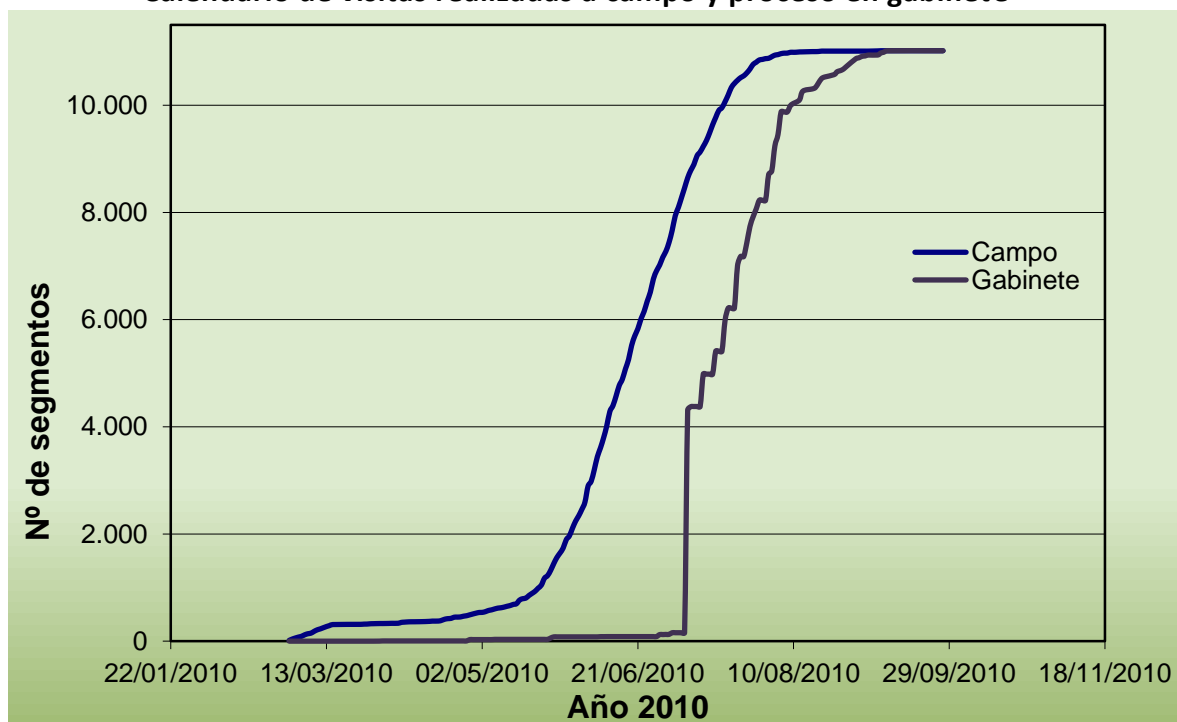

3. - RESULTADOS

Como se ha indicado anteriormente, los resultados proceden de la integración de datos de la muestra general del 3% y de la investigación especial, que efectúan el MARM y las CCAA respectivamente.

En la **Tabla nº 6** se recoge la evolución de los principales cultivos desde 2005 con desglose Autonómico.

TABLA 6
ENCUESTA SOBRE SUPERFICIES DE CULTIVOS, PRINCIPALES RESULTADOS

Comunidad Autónoma Y Cultivos	Campaña						Histórico
	2005	2006	2007	2008	2009	2010	
CASTILLA Y LEON							
Trigo	687.771	584.965	602.248	724.731	557.321	696.562	
Cebada	1.331.094	1.275.034	1.260.465	1.360.265	1.145.836	1.029.296	
Avena	101.594	93.852	91.871	105.469	113.197	98.631	
Centeno	64.049	68.449	68.104	76.114	90.892	84.779	
Maiz	135.109	122.738	127.946	117.386	114.701	106.581	
Patata	23.900	21.724	23.222	21.473	24.682	22.493	
Remolacha azucarera	61.523	45.291	45.744	38.734	35.157	29.894	
Girasol	123.847	161.289	177.973	193.280	263.749	222.108	
Alfalfa	67.423	72.191	77.143	72.507	78.628	90.072	
Barbecho	574.467	732.077	729.497	569.278	787.035	793.210	
Viñedo	74.861	75.810	72.197	68.377	67.595	66.849	
Olivar	4.884	5.178	6.085	6.339	6.901	6.834	
MADRID							
Trigo	18.873	14.757	13.347	20.845	17.914	14.402	
Cebada	48.171	35.482	50.822	54.329	49.646	49.962	
Avena	2.561	4.471	4.327	3.369	4.734	4.176	
Centeno	357	1.397	507	939	2.356	1.865	
Maiz	11.743	10.183	3.313	5.807	6.396	6.919	
Patata	343	207	442	284	273	270	
Remolacha azucarera							
Girasol	14	451	334	1.035		607	
Alfalfa	272	158	386	1.220	1.478	1.504	
Barbecho	52.338	77.145	82.669	65.989	78.295	78.877	
Viñedo	13.829	13.694	13.174	12.993	12.588	12.521	
Olivar	26.977	26.940	28.224	28.048	28.163	28.039	
CASTILLA LA MANCHA							
Trigo	284.399	236.894	214.942	209.486	223.514	250.079	
Cebada	980.080	950.764	996.456	1.064.383	911.178	880.994	
Avena	128.864	132.733	135.531	140.603	128.618	106.342	
Centeno	10.336	17.243	13.416	11.538	16.071	21.618	
Maiz	44.072	36.104	30.897	32.663	29.389	28.497	
Patata	2.286	3.796	2.008	3.317	2.188	2.598	
Remolacha azucarera	4.398	360	22				
Girasol	163.239	189.388	170.260	197.467	196.047	177.036	
Alfalfa	16.279	16.541	14.861	14.490	15.390	12.424	
Barbecho	844.997	1.092.291	982.380	869.040	1.031.123	1.014.344	
Viñedo	564.739	558.313	582.309	580.080	542.951	506.228	
Olivar	384.626	389.565	397.173	402.935	408.523	405.883	
ANDALUCIA							
Trigo	625.483	576.295	483.968	547.373	464.737	455.835	
Cebada	110.631	145.296	134.195	155.634	132.148	124.074	
Avena	48.502	56.432	55.508	51.969	66.872	70.790	
Centeno	522	41	36	222	539	416	
Maiz	35.866	23.007	20.692	23.019	21.951	22.801	
Patata	11.789	8.359	10.362	13.024	11.755	7.047	
Remolacha azucarera	38.873	35.492	28.054	14.818	14.946	11.027	
Girasol	192.529	240.293	244.738	298.250	361.189	285.925	
Alfalfa	11.190	12.308	8.777	8.602	8.602	9.848	
Barbecho	368.097	367.081	344.072	279.852	340.650	373.729	
Viñedo	43.312	41.929	38.246	37.472	35.831	33.366	
Olivar	1.487.056	1.499.911	1.515.320	1.539.620	1.545.813	1.549.663	
ARAGON							
Trigo	323.304	280.934	261.886	292.374	259.734	275.447	
Cebada	431.172	440.475	469.412	497.758	472.880	467.485	
Avena	19.795	25.120	27.660	24.442	38.219	26.701	
Centeno	3.649	9.025	11.609	14.045	17.795	13.758	
Maiz	59.399	56.066	57.395	59.557	61.778	54.434	
Patata	535	485	538	436	474	501	
Remolacha azucarera					5		
Girasol	6.896	5.544	9.490	11.147	14.915	10.468	
Alfalfa	108.881	104.838	93.203	81.838	82.240	100.467	
Barbecho	465.607	525.084	529.483	488.812	502.176	464.142	
Viñedo	44.674	44.922	47.299	46.885	43.682	40.910	
Olivar	57.772	57.346	60.479	59.578	60.264	59.871	
EXTREMADURA							
Trigo	142.038	111.563	75.922	102.609	88.362	79.653	
Cebada	37.198	69.783	68.101	88.123	62.158	63.815	
Avena	62.570	91.175	57.090	88.745	67.199	61.021	
Centeno	2.404	2.963	649	885	313	174	
Maiz	64.970	62.765	62.933	67.480	51.988	46.026	
Patata	1.188	214	1.067	720	711	195	
Remolacha azucarera	236	168					
Girasol	13.311	10.698	15.011	14.998	19.483	8.052	
Alfalfa	3.363	4.448	4.413	3.887	4.001	3.702	
Barbecho	198.992	375.477	200.915	145.645	297.355	316.824	
Viñedo	89.489	87.227	90.188	88.188	87.087	86.034	
Olivar	237.010	242.536	255.310	261.250	263.657	264.934	

TABLA 6
ENCUESTA SOBRE SUPERFICIES DE CULTIVOS, PRINCIPALES RESULTADOS

Comunidad Autónoma Y Cultivos	Campaña						Histórico
	2005	2006	2007	2008	2009	2010	
LA RIOJA							
Trigo	42.156	36.134	35.361	34.626	23.638	37.897	
Cebada	16.482	16.998	21.150	27.768	28.215	15.859	
Avena	245		42	43	36	184	
Centeno	175	119	94	10	46	524	
Maiz	145	164	146	444	502	148	
Patata	1.674	1.464	1.021	1.872	1.427	1.592	
Remolacha azucarera	1.431	1.465	1.044	658	929	1.540	
Girasol	300	866	1.254	628	1.723	541	
Alfalfa	979	1.015	958	958	759	809	
Barbecho	13.684	20.605	15.816	11.421	22.153	19.795	
Viñedo	45.178	45.488	48.696	49.672	49.165	47.056	
Olivar	3.649	3.961	2.894	3.411	3.633	3.810	
C. VALENCIANA							
Trigo	5.510	6.164	3.575	4.758	3.666	2.811	
Cebada	19.520	22.432	20.614	21.732	21.873	21.452	
Avena	4.550	5.007	6.442	2.310	4.040	2.892	
Centeno	43	8	109	30	11	46	
Maiz	166	16	88	214	248	675	
Patata	2.018	898	1.394	1.395	1.284	631	
Remolacha azucarera							
Girasol	202	523	145	829	127	625	
Alfalfa	2.402	3.345	2.388	2.218	2.390	2.959	
Barbecho	45.833	56.030	60.226	75.658	79.518	75.336	
Viñedo	86.527	86.847	86.834	84.796	84.167	80.728	
Olivar	96.119	94.355	91.701	92.240	93.329	94.666	
R. DE MURCIA							
Trigo	5.648	5.685	2.671	3.630	4.926	6.108	
Cebada	45.261	39.803	51.015	34.332	45.951	30.528	
Avena	8.751	12.077	12.204	10.776	12.021	18.537	
Centeno						867	
Maiz	14	4	13	255	109	158	
Patata	2.054	363	64	1.283	443	705	
Remolacha azucarera							
Girasol					7		
Alfalfa	403	461	346	295	371	485	
Barbecho	84.322	91.484	84.723	104.992	83.915	103.274	
Viñedo	45.560	44.561	41.752	41.289	38.035	34.044	
Olivar	23.431	23.968	27.434	27.786	28.024	28.266	
GALICIA							
Trigo	20.252	16.322	16.760	17.598	16.432	14.921	
Cebada	171	196	136	134	315	305	
Avena	219	160	161	285	370	97	
Centeno	6.158	8.545	6.176	6.581	7.337	5.248	
Maiz	24.108	19.974	17.758	15.906	17.273	16.293	
Patata	15.306	11.786	12.958	13.015	14.108	12.558	
Remolacha azucarera	0						
Girasol					63	24	
Alfalfa	47	23	90	117	91	99	
Barbecho	8.348	12.504	20.948	31.010	28.311	31.177	
Viñedo	28.004	25.470	25.232	26.102	26.647	26.287	
Olivar	9				4	3	
NAVARRA							
Trigo	78.245	67.234	61.559	74.668	65.754	80.594	
Cebada	120.584	114.932	102.175	107.235	100.649	90.340	
Avena	9.318	13.355	14.806	17.679	15.094	12.993	
Centeno		227					
Maiz	12.298	13.285	13.933	17.818	17.376	14.472	
Patata	136	219	221	208	188	176	
Remolacha azucarera			11				
Girasol	1.444	1.828	1.001	2.133	3.730	3.514	
Alfalfa	6.182	8.765	7.465	6.001	7.763	9.401	
Barbecho	62.539	57.667	62.104	39.171	55.325	52.344	
Viñedo	29.714	27.200	27.412	27.447	23.569	22.400	
Olivar	6.824	4.916	5.197	7.081	7.306	7.452	
BALEARES							
Trigo	3.327	2.335	3.283	2.978	2.607	2.804	
Cebada	18.551	16.278	21.212	19.221	14.752	13.307	
Avena	10.477	9.113	6.458	7.575	6.576	5.671	
Centeno	11	24					
Maiz	253	155	487	105	516	708	
Patata	610	304	803	655	583	721	
Remolacha azucarera							
Girasol			16	15			
Alfalfa	974	940	716	739	578	658	
Barbecho	16.892	33.369	24.485	21.851	26.079	26.946	
Viñedo	3.498	3.490	3.472	3.132	2.891	2.922	
Olivar	11.124	11.406	8.775	8.918	7.705	8.617	

TABLA 6
ENCUESTA SOBRE SUPERFICIES DE CULTIVOS, PRINCIPALES RESULTADOS

Comunidad Autónoma Y Cultivos	Campaña						Histórico
	2005	2006	2007	2008	2009	2010	
CATALUÑA							
Trigo	84.908	75.460	89.813	90.186	83.138	85.670	
Cebada	208.211	208.161	187.277	203.209	194.314	199.989	
Avena	3.674	3.925	5.965	6.454	5.126	3.650	
Centeno	2	93	76	160		339	
Maiz	32.175	34.074	26.354	27.337	32.306	33.708	
Patata	1.008	1.040	1.146	888	554	781	
Remolacha azucarera							
Girasol	2.799	5.227	2.859	3.693	2.734	1.765	
Alfalfa	42.454	39.382	36.435	31.791	33.850	36.262	
Barbecho	48.898	57.271	49.051	42.035	50.030	46.783	
Viñedo	61.405	61.182	60.847	61.117	59.142	56.222	
Olivar	116.909	116.112	114.468	115.166	114.792	114.417	
CANARIAS							
Trigo	123	36	29	149	37	247	
Cebada	16	16	23	26	16	45	
Avena	28		3		2	13	
Centeno		11					
Maiz	369	264	220	332	454	69	
Patata	4.426	5.089	4.547	4.938	3.688	3.746	
Remolacha azucarera							
Girasol							
Alfalfa						2	
Barbecho	11.734	11.405	10.948	11.099	13.348	13.469	
Viñedo	7.096	7.554	7.922	8.709	8.488	8.415	
Olivar	8	8	8	8	8	16	
P. ASTURIAS							
Trigo	23		7	7		8	
Cebada	3						
Avena							
Centeno	8						
Maiz	284	202	223	119	167	184	
Patata	1.269	842	347	396	371	370	
Remolacha azucarera							
Girasol							
Alfalfa	54	88	14		5	6	
Barbecho	265	414	1.039	387	705	317	
Viñedo	21	6	6	4	4	12	
Olivar							
CANTABRIA							
Trigo	777	761	456	859	633	467	
Cebada	271	343	237	24	157		
Avena				87	118		
Centeno							
Maiz	727	175	229	143	75	22	
Patata	256	128	244	103	151	204	
Remolacha azucarera	33						
Girasol			59		71		
Alfalfa	155	181	164	160	151	162	
Barbecho	219	170	385	758	213	395	
Viñedo		39	15	15	19	19	
Olivar							
P.VASCO							
Trigo	26.946	29.660	23.076	29.646	20.519	27.956	
Cebada	12.937	12.752	18.070	13.111	17.260	15.367	
Avena	6.346	5.856	6.231	7.656	7.458	6.372	
Centeno			16				
Maiz	6		3	0	142	143	
Patata	2.231	2.711	2.591	1.084	3.032	2.382	
Remolacha azucarera	2.890	2.373	3.673	2.561	1.774	2.862	
Girasol	730	575	1.043	1.013	2.387	1.019	
Alfalfa	119	188	334	201	239	329	
Barbecho	7.489	5.606	5.185	4.406	5.376	2.959	
Viñedo	11.842	11.965	12.140	12.204	12.912	13.342	
Olivar	322	339	352	349	261	323	
TOTAL ESPAÑA							
Trigo	2.349.784	2.045.200	1.888.904	2.156.521	1.832.933	2.031.461	
Cebada	3.380.353	3.348.745	3.401.360	3.647.284	3.197.348	3.002.819	
Avena	407.495	453.277	424.298	467.462	469.682	418.071	
Centeno	87.714	108.144	100.792	110.523	135.359	129.633	
Maiz	421.704	379.174	362.632	368.587	355.373	331.838	
Patata	71.030	59.628	62.973	65.090	65.912	56.970	
Remolacha azucarera	109.385	85.148	78.550	56.771	52.810	45.323	
Girasol	505.311	616.682	624.183	724.488	866.224	711.685	
Alfalfa	261.176	264.874	247.694	225.025	236.535	269.191	
Barbecho	2.804.720	3.515.680	3.203.926	2.761.405	3.401.606	3.413.921	
Viñedo	1.149.749	1.135.699	1.157.743	1.148.484	1.094.774	1.037.356	
Olivar	2.456.719	2.476.540	2.513.419	2.552.727	2.568.383	2.572.793	

3.1.- Distribución general de la tierra por Comunidad Autónoma y para el conjunto de España, incluyendo coeficientes de variación de las estimaciones.

Se incluyen diecisiete cuadros sobre la superficie total de cultivos y aprovechamientos del suelo, uno por cada Comunidad Autónoma objeto de estudio de la encuesta, más otro para el total de España.

La agrupación de los diferentes cultivos se ha efectuado conservando los grupos empleados en la estadística española (cereales, leguminosas, tubérculos, etc.); a partir de esta agrupación se pasa fácilmente a los grandes grupos empleados por los servicios estadísticos de la U.E.

Se incluyen los coeficientes de variación, expresados en términos porcentuales, a continuación de las superficies de los cultivos.

Debido a las peculiaridades de la metodología aplicada en la Comunidad Autónoma del País Vasco no se expresan los Coeficientes de Variación, ya que no resultan comparables con los del resto de las Comunidades.

3.1.1. ESPAÑA Distribución General de la Tierra (ha.)

CULTIVO	Superf. (ha)	C. Var. (%)
TD TRIGO DURO	588.308	2,81
TB TRIGO BLANDO Y SEMIDURO	1.443.153	1,70
C2 CEBADA DE 2 CARRERAS	2.671.809	1,33
C6 CEBADA DE 6 CARRERAS	331.009	3,53
AV AVENA	418.071	3,26
CN CENTENO	129.633	4,85
TT TRITICALE	44.260	11,53
MC MEZCLA DE CEREALES DE INVIERNO	39.162	12,16
AR ARROZ	120.851	3,08
MA MAIZ	331.838	2,01
SR SORGO	7.943	21,16
CX OTROS CEREALES GRANO	632	22,08
TOTA CEREALES GRANO (CE)	6.126.669	0,90
JS JUDIAS SECAS	3.742	11,18
HS HABAS SECAS	19.366	14,70
LE LENTEJAS	22.065	12,84
GA GARBANZOS	22.109	10,91
GS GUIANTES SECOS	156.150	4,29
VE VEZA	91.612	6,11
AT ALTRAMUZ	1.610	20,23
AL ALGARROBAS	44	223,65
YE YEROS	36.480	10,32
LX OTRAS LEGUMINOSAS GRANO	3.469	17,53
TOTAL LEGUMINOSAS (LE)	356.649	3,04
PT PATATA	56.970	4,11
BT BATATA	514	25,79
CY CHUFA	182	59,65
TX OTROS TUBERCULOS PARA CONSUMO	228	37,34
TOTAL TUBERCULOS C. H. (TU)	57.895	4,05
CA CAÑA DE AZUCAR	58	110,51
RM REMOLACHA AZUCARERA	45.323	4,12
AD ALGODON	63.256	3,24
LN LINO		
GI GIRASOL	711.685	2,49
SO SOJA	553	20,84
CZ COLZA	15.562	13,51
OX OTRAS OLEAGINOSAS	7.266	21,30
TA TABACO	9.729	7,50
TI TOMATE INDUSTRIA	32.515	4,38
LU LUPULO	329	27,21
PD PIMIENTO PARA PIMENTON	1.218	19,02
CD CONDIMENTOS (PIMENTON,ANIS,AZAFRAN,ETC)	7.824	22,10
AA AROMATICAS (LAVANDA,LAVANDIN,ETC)	4.873	26,01
IX OTROS CULTIVOS INDUSTRIALES	10.721	17,84
CC CACAHUETE	4	89,03
TOTAL INDUSTRIALES (IN)	910.917	1,74
MF MAIZ FORRAJERO	86.609	6,52
AF ALFALFA	269.191	2,50
VF VEZA (veza+avena) PARA FORRAJE	44.982	6,92
FV OTROS FORRAJES (CEREAL INV,SORGO,TREBOL)	377.937	3,02
PP PRADERAS POLIFITAS	220.835	3,85
NF NABO FORRAJERO	54	39,98
RF REMOLACHA FORRAJERA	586	38,78
CS COLES Y BERZAS FORRAJERAS	2.231	22,29
RX OTRAS PLANTAS DE ESCARDA FORRAJERA	441	41,45
TOTAL FORRAJERAS (FO)	1.002.866	1,81
AZ ACELGA	238	26,78
CM COL REPOLLO	1.182	17,11
CI COL BROCOLI	2.380	26,49
EP ESPARRAGO	5.749	10,92
AP APIO	431	67,65
LC LECHUGA	6.455	15,74
LO LOMBARDA	71	32,40
EL ESCAROLA	50	44,95
TO TOMATE	5.763	12,64
SA SANDIA	10.004	11,28
MO MELON	22.675	8,89
CW CALABAZA	1.887	15,57
CB CALABACIN	1.541	29,75
PI PEPINO	154	30,16
BE BERENJENA	724	40,11
PQ PIMIENTO	3.532	11,03
PU PUERRO	1.166	23,99
AC ALCACHOFA	9.792	12,86
CK COLIFLOR	2.126	13,90
AJ AJO	8.544	15,53
CL CEBOLLA	18.866	11,51
RT REMOLACHA MESA	505	33,96
CT ZANAHORIA	6.127	13,95
MD MAIZ DULCE	2.281	38,21
JV JUDIAS VERDES	2.272	14,90
GV GUIANTES VERDES	10.789	13,22
HV HABAS VERDES	712	25,77
FN FRESA-FRESON	1.940	16,38
VH HUERTO VACIO	36.236	10,95
HP CHAMPIÑON	118	155,04
HX OTRAS HORTALIZAS	1.334	32,57
TOTAL HORTALIZAS (HO)	165.645	4,44
FO FLORES Y ORNAMENTALES	1.247	14,66
TOTAL FLORES Y ORNAMENTALES (FL)	1.247	14,66
TOTAL CULTIVOS HERBACEOS (A)	8.621.887	
BA BARBECHO	3.296.511	1,31
BR BARBECHO REGADIO	117.410	3,93
TOTAL OTRAS TIERRAS DE LABOR (B)	3.413.921	1,23
TOTAL TIERRAS DE LABOR (C=A+B)	12.035.808	

CULTIVO	Superf. (ha)	C. Var. (%)
NR NARANJO	157.623	2,88
MR MANDARINO	115.101	4,48
LI LIMONERO	39.750	8,52
PA POMELO	1.509	17,51
NG NARANJO AMARGO	65	21,94
AX OTROS CITRICOS	527	20,91
TOTAL FRUTALES CITRICOS (CI)	314.575	2,83
MN MANZANO	29.986	8,77
MX MANZANO NO COMERCIAL	4.127	19,01
PE PERAL	25.659	8,17
MB MEMBRILERO	1.251	27,19
NI NISPERO	1.774	21,86
AB ALBARICOQUERO	19.233	13,46
CE CEREZO Y GUINDO	32.647	12,20
ME MELOCOTONERO Y NECTARINAS	75.511	5,50
CR CIRUELO	16.194	8,51
HI HIGUERA	20.914	12,96
CH CHIRIMOYO	2.175	15,31
AU AGUACATE	15.172	8,89
CQ CAQUI	5.827	11,91
PL PLATANERA	7.550	15,17
KW KIWI	781	53,23
CU CHUMBERA	877	92,02
MG MANGO	1.990	24,98
GR GRANADO	2.654	20,67
PY PAPAYA	26	63,75
PÑ PIÑA	30	120,74
AM ALMENDRO	578.012	3,44
AQ ALMENDRO ABANDONADO	82.953	5,83
AY ALMENDRO NO COMERCIAL	28.408	13,58
NU NOGAL FRUTO	10.212	11,59
AE AVELLANO	17.945	15,45
CJ CASTAÑO FRUTO	18.920	21,09
PX PISTACHO	1.212	21,79
FB FRAMBUESO	241	63,69
FX OTROS FRUTALES	3.641	23,50
TOTAL FRUTALES NO CITRICOS (FR)	1.005.926	2,39
VM UVA DE MESA	5.558	36,78
V1 UVA DE MESA BLANCA SIN SEMILLA	996	56,1
V2 UVA DE MESA BLANCA CON SEMILLA	6.984	31,6
V3 UVA DE MESA ROJA SIN SEMILLA	686	41,3
V4 UVA DE MESA ROJA CON SEMILLA	1.021	27,3
VT UVA DE TRANSFORMACION	1.022.111	2,80
TOTAL VIÑEDO (VI)	1.037.356	2,78
OM ACEITUNA DE MESA	86.200	8,15
OD ACEITUNA DE DOBLE APTITUD	37.029	12,1
OT ACEITUNA DE ALMAZARA	2.449.564	1,66
TOTAL OLIVAR (OL)	2.572.793	1,60
AO ALGARROBO	49.320	9,94
NX OTROS CULTIVOS LEÑOSOS	885	51,75
TOTAL OTROS CULTIVOS LEÑOSOS (OC)	50.205	9,83
VV VIVEROS	18.275	10,01
TOTAL VIVEROS (VV)	18.275	10,01
TOTAL CULTIVOS LEÑOSOS (D)	4.999.130	
IN SUPERFICIE EN INVERNADERO	62.505	3,93
TOTAL OTRAS SUPERFICIES (I)	62.505	3,93
HU HUERTOS FAMILIARES	105.881	3,25
TOTAL OTRAS SUPERFICIES (H)	105.881	3,25
TOTAL TIERRAS DE CULTIVO (C+D+H+I)	17.203.324	
PW PRADOS NATURALES (en regadio)	36.128	
PR PRADOS NATURALES (en seco)	901.822	
PH PASTIZAL ALTA MONTAÑA	332.633	
PS PASTIZALES	4.511.041	
PM PASTIZAL MATORRAL	2.286.239	
CP CHOPO	137.192	
CO CONIFERAS	5.754.868	
FL FRONDOSAS CRECIMIENTO LENTO	3.289.705	
FR FRONDOSAS CRECIMIENTO RAPIDO	665.821	
CF CONIFERAS Y FRONDOSAS	1.492.070	
ML MATORRAL	7.326.149	
ER ERIAL	1.346.514	
ES ESPARTIZAL	232.261	
BL BALDIO	1.007.885	
IM IMPRODUCTIVO	1.118.812	
NA NO AGRICOLA	2.334.967	
AG AGUAS INTERIORES	559.074	
AS MAR		
TOTAL OTRAS SUPERFICIES	33.333.182	
TOTAL SUPERFICIE GEOGRÁFICA	50.536.506	

Nota: Los cultivos en invernadero se incluyen en la "superficie en invernadero"

3.1.2. GALICIA Distribución General de la Tierra (ha.)

CULTIVO	Superf. (ha)	C. Var. (%)
TD TRIGO DURO		
TB TRIGO BLANDO Y SEMIDURO	14.921	19,20
C2 CEBADA DE 2 CARRERAS	305	34,98
C6 CEBADA DE 6 CARRERAS		
AV AVENA	97	47,89
CN CENTENO	5.248	15,67
TT TRITICALE	3	96,34
MC MEZCLA DE CEREALES DE INVIERNO	114	
AR ARROZ		
MA MAIZ	16.293	11,17
SR SORGO		
CX OTROS CEREALES GRANO		
TOTA CEREALES GRANO (CE)	36.981	9,90
JS JUDIAS SECAS	622	28,32
HS HABAS SECAS		
LE LENTEJAS		
GA GARBANZOS		
GS GUI SANTES SECOS		
VE VEZA		
AT ALTRAMUZ		
AL ALGARROBAS		
YE YEROS		
LX OTRAS LEGUMINOSAS GRANO	6	
TOTAL LEGUMINOSAS (LE)	627	27,26
PT PATATA	12.558	18,78
BT BATATA		
CY CHUFA		
TX OTROS TUBERCULOS PARA CONSUMO		
TOTAL TUBERCULOS C. H. (TU)	12.558	18,78
CA CAÑA DE AZUCAR		
RM REMOLACHA AZUCARERA		
AD ALGODON		
LN LINO		
GI GIRASOL	24	96,82
SO SOJA		
CZ COLZA		
OX OTRAS OLEAGINOSAS		
TA TABACO		
TI TOMATE INDUSTRIA		
LU LUPULO		
PD PIMIENTO PARA PIMENTON		
CD CONDIMENTOS (PIMENTON,ANIS,AZAFRAN,ETC)		
AA AROMATICAS (LAVANDA,LAVANDIN,ETC)		
IX OTROS CULTIVOS INDUSTRIALES		
CC CACAHUETE		
TOTAL INDUSTRIALES (IN)	24	45,63
MF MAIZ FORRAJERO	63.919	7,95
AF ALFALFA	99	62,79
VF VEZA (veza+avena) PARA FORRAJE		
FV OTROS FORRAJES (CEREAL INV,SORGO,TREBOL)	502	35,98
PP PRADERAS POLIFITAS	168.416	4,58
NF NABO FORRAJERO	25	55,41
RF REMOLACHA FORRAJERA	482	26,64
CS COLES Y BERZAS FORRAJERAS	2.221	22,57
RX OTRAS PLANTAS DE ESCARDA FORRAJERA	420	47,10
TOTAL FORRAJERAS (FO)	236.084	4,74
AZ ACELGA	24	
CM COL REPOLLO	431	51,12
CI COL BROCOLI		
EP ESPARRAGO		
AP APIO		
LC LECHUGA	144	41,65
LO LOMBARDA		
EL ESCAROLA		
TO TOMATE	230	
SA SANDIA		
MO MELON		
CW CALABAZA	2	84,54
CB CALABACIN	21	98,99
PI PEPINO		
BE BERENJENA		
PQ PIMIENTO	313	98,99
PU PUERRO	44	96,82
AC ALCACHOFA		
CK COLIFLOR	5	
AJ AJO	9	98,99
CL CEBOLLA	235	85,08
RW REMOLACHA MESA		
CT ZANAHORIA	37	
MD MAIZ DULCE		
JV JUDIAS VERDES	313	42,30
GV GUI SANTES VERDES	14	
HV HABAS VERDES		
FN FRESA-FRESON	15	
VH HUERTO VACIO	1.566	35,30
HP CHAMPIÑON		
HX OTRAS HORTALIZAS	314	98,99
TOTAL HORTALIZAS (HO)	3.718	31,23
FO FLORES Y ORNAMENTALES	69	80,75
TOTAL FLORES Y ORNAMENTALES (FL)	69	80,75
TOTAL CULTIVOS HERBACEOS (A)	290.062	
BA BARBECHO	30.889	10,80
BR BARBECHO REGADIO	288	41,11
TOTAL OTRAS TIERRAS DE LABOR (B)	31.177	6,13
TOTAL TIERRAS DE LABOR (C=A+B)	321.239	

CULTIVO	Superf. (ha)	C. Var. (%)
NR NARANJO	48	100,00
MR MANDARINO		
LI LIMONERO	142	100,00
PA POMELO		
NG NARANJO AMARGO		
AX OTROS CITRICOS		
TOTAL FRUTALES CITRICOS (CI)	190	100,00
MN MANZANO	810	42,21
MX MANZANO NO COMERCIAL	3.528	46,59
PE PERAL	447	96,82
MB MEMBRILERO	24	
NI NISPERO	31	
AB ALBARICOQUERO		
CE CEREZO Y GUINDO	791	52,32
ME MELOCOTONERO Y NECTARINAS	562	
CR CIRUELO	356	
HI HIGUERA	134	
CH CHIRIMOYO		
AU AGUACATE		
CQ CAQUI		
PL PLATANERA		
KW KIWI	699	91,24
CU CHUMBERA		
MG MANGO		
GR GRANADO		
PY PAPAYA		
PÑ PIÑA		
AM ALMENDRO		
AQ ALMENDRO ABANDONADO		
AY ALMENDRO NO COMERCIAL		
NU NOGAL FRUTO	644	47,34
AE AVELLANO	14	
CJ CASTAÑO FRUTO	9.875	34,80
PX PISTACHO		
FB FRAMBUESO		
FX OTROS FRUTALES	163	45,39
TOTAL FRUTALES NO CITRICOS (FR)	18.079	22,96
VM UVA DE MESA		
V1 UVA DE MESA BLANCA SIN SEMILLA		
V2 UVA DE MESA BLANCA CON SEMILLA		
V3 UVA DE MESA ROJA SIN SEMILLA		
V4 UVA DE MESA ROJA CON SEMILLA		
VT UVA DE TRANSFORMACION	26.287	14,41
TOTAL VIÑEDO (VI)	26.287	14,40
OM ACEITUNA DE MESA		
OD ACEITUNA DOBLE APTITUD		
OT ACEITUNA DE ALMAZARA	3	98,99
TOTAL OLIVAR (OL)	3	98,99
AO ALGARROBO		
NX OTROS CULTIVOS LEÑOSOS		
TOTAL OTROS CULTIVOS LEÑOSOS (OC)		
VV VIVEROS	616	38,13
TOTAL VIVEROS (VV)	616	38,13
TOTAL CULTIVOS LEÑOSOS (D)	45.175	
IN SUPERFICIE EN INVERNADERO	439	48,47
TOTAL OTRAS SUPERFICIES (I)	439	48,47
HU HUERTOS FAMILIARES	21.156	6,94
TOTAL OTRAS SUPERFICIES (H)	21.156	6,94
TOTAL TIERRAS DE CULTIVO (C+D+H+I)	388.009	
PW PRADOS NATURALES (en regadio)	13.300	
PR PRADOS NATURALES (en seco)	283.588	
PH PASTIZAL ALTA MONTAÑA	760	
PS PASTIZALES	40.849	
PM PASTIZAL MATORRAL	138.133	
CP CHOPO	614	
CO CONIFERAS	325.989	
FL FRONDOSAS CRECIMIENTO LENTO	293.830	
FR FRONDOSAS CRECIMIENTO RAPIDO	274.926	
CF CONIFERAS Y FRONDOSAS	276.245	
ML MATORRAL	609.713	
ER ERIAL	2.305	
ES ESPARTIZAL		
BL BALDIO	49.879	
IM IMPRODUCTIVO	35.316	
NA NO AGRICOLA	207.791	
AG AGUAS INTERIORES	16.594	
AS MAR		
TOTAL OTRAS SUPERFICIES	2.569.832	
TOTAL SUPERFICIE GEOGRÁFICA	2.957.840	

Nota: Los cultivos en invernadero se incluyen en la "superficie en invernadero"

3.1.3. P. DE ASTURIAS Distribución General de la Tierra (ha.)

CULTIVO	Superf. (ha)	C. Var. (%)
TD TRIGO DURO		
TB TRIGO BLANDO Y SEMIDURO	8	84,61
C2 CEBADA DE 2 CARRERAS		
C6 CEBADA DE 6 CARRERAS		
AV AVENA		
CN CENTENO		
TT TRITICALE		
MC MEZCLA DE CEREALES DE INVIERNO		
AR ARROZ		
MA MAIZ	184	22,78
SR SORGO		
CX OTROS CEREALES GRANO		
TOTA CEREALES GRANO (CE)	192	22,08
JS JUDIAS SECAS	442	21,88
HS HABAS SECAS		
LE LENTEJAS		
GA GARBANZOS		
GS GUI SANTES SECOS		
VE VEZA		
AT ALTRAMUZ		
AL ALGARROBAS		
YE YEROS		
LX OTRAS LEGUMINOSAS GRANO		
TOTAL LEGUMINOSAS (LE)	442	21,88
PT PATATA	370	19,87
BT BATATA		
CY CHUFA		
TX OTROS TUBERCULOS PARA CONSUMO		
TOTAL TUBERCULOS C. H. (TU)	370	19,87
CA CAÑA DE AZUCAR		
RM REMOLACHA AZUCARERA		
AD ALGODON		
LN LINO		
GI GIRASOL		
SO SOJA		
CZ COLZA		
OX OTRAS OLEAGINOSAS		
TA TABACO		
TI TOMATE INDUSTRIA		
LU LUPULO		
PD PIMIENTO PARA PIMENTON		
CD CONDIMENTOS (PIMENTON,ANIS,AZAFRAN,ETC)		
AA AROMATICAS (LAVANDA,LAVANDIN,ETC)		
IX OTROS CULTIVOS INDUSTRIALES		
CC CACAHUETE		
TOTAL INDUSTRIALES (IN)		
MF MAIZ FORRAJERO	6.472	21,97
AF ALFALFA	6	76,07
VF VEZA (veza+avena) PARA FORRAJE	5	97,50
FV OTROS FORRAJES (CEREAL INV,SORGO,TREBOL)	2.988	17,78
PP PRADERAS POLIFITAS	2.859	17,99
NF NABO FORRAJERO		
RF REMOLACHA FORRAJERA	13	78,94
CS COLES Y BERZAS FORRAJERAS	4	82,88
RX OTRAS PLANTAS DE ESCARDA FORRAJERA		
TOTAL FORRAJERAS (FO)	12.347	14,39
AZ ACELGA		
CM COL REPOLLO		
CI COL BROCOLI		
EP ESPARRAGO		
AP APIO		
LC LECHUGA	68	97,14
LO LOMBARDA		
EL ESCAROLA		
TO TOMATE		
SA SANDIA		
MO MELON		
CW CALABAZA		
CB CALABACIN		
PI PEPINO		
BE BERENJENA		
PQ PIMIENTO		
PU PUERRO	3	97,50
AC ALCACHOFA		
CK COLIFLOR		
AJ AJO		
CL CEBOLLA	1	97,50
RW REMOLACHA MESA		
CT ZANAHORIA		
MD MAIZ DULCE		
JV JUDIAS VERDES	30	99,86
GV GUI SANTES VERDES		
HV HABAS VERDES		
FN FRESA-FRESON		
VH HUERTO VACIO	124	29,34
HP CHAMPIÑON		
HX OTRAS HORTALIZAS		
TOTAL HORTALIZAS (HO)	226	35,71
FO FLORES Y ORNAMENTALES		
TOTAL FLORES Y ORNAMENTALES (FL)		
TOTAL CULTIVOS HERBÁCEOS (A)	13.577	
BA BARBECHO	316	52,77
BR BARBECHO REGADIO	1	99,86
TOTAL OTRAS TIERRAS DE LABOR (B)	317	10,00
TOTAL TIERRAS DE LABOR (C=A+B)	13.893	

CULTIVO	Superf. (ha)	C. Var. (%)
NR NARANJO		
MR MANDARINO		
LI LIMONERO		
PA POMELO		
NG NARANJO AMARGO		
AX OTROS CITRICOS		
TOTAL FRUTALES CITRICOS (CI)		
MN MANZANO	4.037	13,65
MX MANZANO NO COMERCIAL	61	41,13
PE PERAL	15	65,43
MB MEMBRILERO		
NI NISPERO		
AB ALBARICOQUERO		
CE CEREZO Y GUINDO	19	72,30
ME MELOCOTONERO Y NECTARINAS	12	74,52
CR CIRUELO	1	92,87
HI HIGUERA		
CH CHIRIMOYO		
AU AGUACATE		
CQ CAQUI		
PL PLATANERA		
KW KIWI	10	61,77
CU CHUMBERA		
MG MANGO		
GR GRANADO		
PY PAPAYA		
PÑ PIÑA		
AM ALMENDRO		
AQ ALMENDRO ABANDONADO		
AY ALMENDRO NO COMERCIAL		
NU NOGAL FRUTO	96	41,97
AE AVELLANO		
CJ CASTAÑO FRUTO		
PX PISTACHO		
FB FRAMBUESO		
FX OTROS FRUTALES	28	92,87
TOTAL FRUTALES NO CITRICOS (FR)	4.278	13,11
VM UVA DE MESA		
V1 UVA DE MESA BLANCA SIN SEMILLA		
V2 UVA DE MESA BLANCA CON SEMILLA		
V3 UVA DE MESA ROJA SIN SEMILLA		
V4 UVA DE MESA ROJA CON SEMILLA		
VT UVA DE TRANSFORMACION	12	64,07
TOTAL VIÑEDO (VI)	12	64,07
OM ACEITUNA DE MESA		
OD ACEITUNA DOBLE APTITUD		
OT ACEITUNA DE ALMAZARA		
TOTAL OLIVAR (OL)		
AO ALGARROBO		
NX OTROS CULTIVOS LEÑOSOS		
TOTAL OTROS CULTIVOS LEÑOSOS (OC)		
VV VIVEROS	284	70,89
TOTAL VIVEROS (VV)	284	70,89
TOTAL CULTIVOS LEÑOSOS (D)	4.575	
IN SUPERFICIE EN INVERNADERO	168	64,04
TOTAL OTRAS SUPERFICIES (I)	168	64,04
HU HUERTOS FAMILIARES	2.830	8,95
TOTAL OTRAS SUPERFICIES (H)	2.830	8,95
TOTAL TIERRAS DE CULTIVO (C+D+H+I)	21.466	
PW PRADOS NATURALES (en regadio)	1.194	
PR PRADOS NATURALES (en secano)	191.378	
PH PASTIZAL ALTA MONTAÑA	53.979	
PS PASTIZALES	57.016	
PM PASTIZAL MATORRAL	105.670	
CP CHOPO	160	
CO CONIFERAS	33.055	
FL FRONDOSAS CRECIMIENTO LENTO	218.219	
FR FRONDOSAS CRECIMIENTO RAPIDO	50.168	
CF CONIFERAS Y FRONDOSAS	77.551	
ML MATORRAL	177.603	
ER ERIAL	181	
ES ESPARTIZAL		
BL BALDIO	376	
IM IMPRODUCTIVO	18.048	
NA NO AGRICOLA	49.904	
AG AGUAS INTERIORES	4.391	
AS MAR		
TOTAL OTRAS SUPERFICIES	1.038.893	
TOTAL SUPERFICIE GEOGRÁFICA	1.060.359	

Nota: Los cultivos en invernadero se incluyen en la "superficie en invernadero"

3.1.4. CANTABRIA Distribución General de la Tierra (ha.)

CULTIVO	Superf. (ha)	C. Var. (%)
TD TRIGO DURO		
TB TRIGO BLANDO Y SEMIDURO	467	41,00
C2 CEBADA DE 2 CARRERAS		
C6 CEBADA DE 6 CARRERAS		
AV AVENA		
CN CENTENO		
TT TRITICALE		
MC MEZCLA DE CEREALES DE INVIERNO		
AR ARROZ		
MA MAIZ	22	34,27
SR SORGO		
CX OTROS CEREALES GRANO		
TOTA CEREALES GRANO (CE)	490	38,94
JS JUDIAS SECAS	25	37,91
HS HABAS SECAS		
LE LENTEJAS		
GA GARBANZOS		
GS GUI SANTES SECOS		
VE VEZA		
AT ALTRAMUZ		
AL ALGARROBAS		
YE YEROS		
LX OTRAS LEGUMINOSAS GRANO		
TOTAL LEGUMINOSAS (LE)	25	37,91
PT PATATA	204	49,62
BT BATATA		
CY CHUFA		
TX OTROS TUBERCULOS PARA CONSUMO		
TOTAL TUBERCULOS C. H. (TU)	204	49,62
CA CANA DE AZUCAR		
RM REMOLACHA AZUCARERA		
AD ALGODON		
LN LINO		
GI GIRASOL		
SO SOJA		
CZ COLZA		
OX OTRAS OLEAGINOSAS		
TA TABACO		
TI TOMATE INDUSTRIA		
LU LUPULO		
PD PIMIENTO PARA PIMENTON		
CD CONDIMENTOS (PIMENTON,ANIS,AZAFRAN,ETC)		
AA AROMATICAS (LAVANDA,LAVANDIN,ETC)		
IX OTROS CULTIVOS INDUSTRIALES		
CC CACAHUETE		
TOTAL INDUSTRIALES (IN)		
MF MAIZ FORRAJERO	4.563	25,54
AF ALFALFA	162	82,02
VF VEZA (veza+avena) PARA FORRAJE		
FV OTROS FORRAJES (CEREAL INV,SORGO,TREBC	233	75,46
PP PRADERAS POLIFITAS	774	90,12
NF NABO FORRAJERO		
RF REMOLACHA FORRAJERA		
CS COLES Y BERZAS FORRAJERAS		
RX OTRAS PLANTAS DE ESCARDA FORRA JERA		
TOTAL FORRAJERAS (FO)	5.733	28,73
AZ ACELGA		
CM COL REPOLLO		
CJ COL BROCOLI		
EP ESPARRAGO		
AP APIO		
LC LECHUGA		
LO LOMBARDA		
EL ESCAROLA		
TO TOMATE		
SA SANDIA		
MO MELON		
CW CALABAZA		
CB CALABACIN		
PI PEPINO		
BE BERENJENA		
PQ PIMIENTO		
PU PUERRO		
AC ALCACHOFA		
CK COLIFLOR		
AJ AJO		
CL CEBOLLA		
RW REMOLACHA MESA		
CT ZANAHORIA		
MD MAIZ DULCE		
JV JUDIAS VERDES		
GV GUI SANTES VERDES		
HV HABAS VERDES		
FN FRESA-FRESON		
VH HUERTO VACIO		
HP CHAMPIÑON		
HX OTRAS HORTALIZAS		
TOTAL HORTALIZAS (HO)		
FO FLORES Y ORNAMENTALES		
TOTAL FLORES Y ORNAMENTALES (FL)		
TOTAL CULTIVOS HERBÁCEOS (A)	6.452	
BA BARBECHO	395	59,59
BR BARBECHO REGADIO		
TOTAL OTRAS TIERRAS DE LABOR (B)	395	27,03
TOTAL TIERRAS DE LABOR (C=A+B)	6.846	

CULTIVO	Superf. (ha)	C. Var. (%)
NR NARANJO		
MR MANDARINO		
LI LIMONERO		
PA POMELO		
NG NARANJO AMARGO		
AX OTROS CITRICOS		
TOTAL FRUTALES CITRICOS (CI)		
MN MANZANO	77	113,59
MX MANZANO NO COMERCIAL		
PE PERAL		
MB MEMBRILERO		
NI NISPERO		
AB ALBARICOQUERO		
CE CEREZO Y GUINDO		
ME MELOCOTONERO Y NECTARINAS		
CR CIRUELO		
HI HIGUERA		
CH CHIRIMOYO		
AU AGUACATE		
CQ CAQUI		
PL PLATANERA		
KW KIWI		
CU CHUMBERA		
MG MANGO		
GR GRANADO		
PY PAPAYA		
PÑ PIÑA		
AM ALMENDRO		
AQ ALMENDRO ABANDONADO		
AY ALMENDRO NO COMERCIAL		
NU NOGAL FRUTO	4	85,52
AE AVELLANO		
CJ CASTAÑO FRUTO		
PX PISTACHO		
FB FRAMBUESO		
FX OTROS FRUTALES		
TOTAL FRUTALES NO CITRICOS (FR)	80	108,27
VM UVA DE MESA		
V1 UVA DE MESA BLANCA SIN SEMILLA		
V2 UVA DE MESA BLANCA CON SEMILLA		
V3 UVA DE MESA ROJA SIN SEMILLA		
V4 UVA DE MESA ROJA CON SEMILLA		
VT UVA DE TRANSFORMACION	19	78,19
TOTAL VIÑEDO (VI)	19	78,19
OM ACEITUNA DE MESA		
OD ACEITUNA DOBLE APTITUD		
OT ACEITUNA DE ALMAZARA		
TOTAL OLIVAR (OL)		
AO ALGARROBO		
NX OTROS CULTIVOS LEÑOSOS		
TOTAL OTROS CULTIVOS LEÑOSOS (OC)		
VV VIVEROS		
TOTAL VIVEROS (VV)		
TOTAL CULTIVOS LEÑOSOS (D)	99	
IN SUPERFICIE EN INVERNADERO	4	81,03
TOTAL OTRAS SUPERFICIES (I)	4	81,03
HU HUERTOS FAMILIARES	565	18,17
TOTAL OTRAS SUPERFICIES (H)	565	18,17
TOTAL TIERRAS DE CULTIVO (C+D+H+I)	7.515	
PW PRADOS NATURALES (en regadio)	87	
PR PRADOS NATURALES (en seco)	98.528	
PH PASTIZAL ALTA MONTAÑA	45.476	
PS PASTIZALES	51.754	
PM PASTIZAL MATORRAL	36.024	
CP CHOPO	562	
CO CONIFERAS	26.310	
FL FRONDOSAS CRECIMIENTO LENTO	72.198	
FR FRONDOSAS CRECIMIENTO RAPIDO	38.623	
CF CONIFERAS Y FRONDOSAS	2.432	
ML MATORRAL	61.650	
ER ERIAL	22.972	
ES ESPARTIZAL		
BL BALDIO	1.805	
IM IMPRODUCTIVO	29.595	
NA NO AGRICOLA	27.795	
AG AGUAS INTERIORES	8.807	
AS MAR		
TOTAL OTRAS SUPERFICIES	524.619	
TOTAL SUPERFICIE GEOGRÁFICA	532.134	

Nota: Los cultivos en invernadero se incluyen en la "superficie en invernadero"

3.1.5. PAIS VASCO Distribución General de la Tierra (ha.)

CULTIVO	Superf. (ha)	C. Var. (%)
TD TRIGO DURO		
TB TRIGO BLANDO Y SEMIDURO	27.956	
C2 CEBADA DE 2 CARRERAS	15.367	
C6 CEBADA DE 6 CARRERAS		
AV AVENA	6.372	
CN CENTENO		
TT TRITICALE		
MC MEZCLA DE CEREALES DE INVIERNO		
AR ARROZ		
MA MAIZ	143	
SR SORGO		
CX OTROS CEREALES GRANO		
TOTA CEREALES GRANO (CE)	49.838	
JS JUDIAS SECAS	5	
HS HABAS SECAS	153	
LE LENTEJAS		
GA GARBANZOS		
GS GUI SANTES SECOS	410	
VE VEZA		
AT ALTRAMUZ		
AL ALGARROBAS		
YE YEROS		
LX OTRAS LEGUMINOSAS GRANO		
TOTAL LEGUMINOSAS (LE)	568	
PT PATATA	2.382	
BT BATATA		
CY CHUFA		
TX OTROS TUBERCULOS PARA CONSUMO		
TOTAL TUBERCULOS C. H. (TU)	2.382	
CA CANA DE AZUCAR		
RM REMOLACHA AZUCARERA	2.862	
AD ALGODON		
LN LINO		
GI GIRASOL	1.019	
SO SOJA		
CZ COLZA	110	
OX OTRAS OLEAGINOSAS		
TA TABACO		
TI TOMATE INDUSTRIA		
LU LUPULO		
PD PIMIENTO PARA PIMENTON		
CD CONDIMENTOS (PIMENTON,ANIS,AZAFRAN,ETC)		
AA AROMATICAS (LAVANDA,LAVANDIN,ETC)		
IX OTROS CULTIVOS INDUSTRIALES	363	
CC CACAHUETE		
TOTAL INDUSTRIALES (IN)	4.354	
MF MAIZ FORRAJERO	343	
AF ALFALFA	329	
VF VEZA (veza+avena) PARA FORRAJE		
FV OTROS FORRAJES (CEREAL INV,SORGO,TREBOL)		
PP PRADERAS POLIFITAS		
NF NABO FORRAJERO		
RF REMOLACHA FORRAJERA	18	
CS COLES Y BERZAS FORRAJERAS		
RX OTRAS PLANTAS DE ESCARDA FORRA JERA		
TOTAL FORRAJERAS (FO)	690	
AZ ACELGA		
CM COL REPOLLO		
CJ COL BROCOLI		
EP ESPARRAGO		
AP APIO		
LC LECHUGA		
LO LOMBARDA		
EL ESCAROLA		
TO TOMATE	3	
SA SANDIA		
MO MELON		
CW CALABAZA		
CB CALABACIN	2	
PI PEPINO		
BE BERENJENA		
PQ PIMIENTO	53	
PU PUERRO		
AC ALCACHOFA		
CK COLIFLOR		
AJ AJO		
CL CEBOLLA	0	
RW REMOLACHA MESA	0	
CT ZANAHORIA		
MD MAIZ DULCE		
JV JUDIAS VERDES	0	
GV GUI SANTES VERDES		
HV HABAS VERDES	152	
FN FRESA-FRESON		
VH HUERTO VACIO	2	
HP CHAMPIÑON		
HX OTRAS HORTALIZAS		
TOTAL HORTALIZAS (HO)	212	
FO FLORES Y ORNAMENTALES	105	
TOTAL FLORES Y ORNAMENTALES (FL)	105	
TOTAL CULTIVOS HERBÁCEOS (A)	58.149	
BA BARBECHO	2.959	
BR BARBECHO REGADIO		
TOTAL OTRAS TIERRAS DE LABOR (B)	2.959	
TOTAL TIERRAS DE LABOR (C=A+B)	61.108	

CULTIVO	Superf. (ha)	C. Var. (%)
NR NARANJO		
MR MANDARINO		
LI LIMONERO	12	
PA POMELO		
NG NARANJO AMARGO		
AX OTROS CITRICOS		
TOTAL FRUTALES CITRICOS (CI)	12	
MN MANZANO	2.820	
MX MANZANO NO COMERCIAL	85	
PE PERAL	228	
MB MEMBRILERO		
NI NISPERO		
AB ALBARICOQUERO		
CE CEREZO Y GUINDO	10	
ME MELOCOTONERO Y NECTARINAS	0	
CR CIRUELO	2	
HI HIGUERA	0	
CH CHIRIMOYO		
AU AGUACATE		
CQ CAQUI		
PL PLATANERA		
KW KIWI	20	
CU CHUMBERA		
MG MANGO		
GR GRANADO		
PY PAPAYA		
PÑ PIÑA		
AM ALMENDRO	12	
AQ ALMENDRO ABANDONADO	42	
AY ALMENDRO NO COMERCIAL	151	
NU NOGAL FRUTO	565	
AE AVELLANO	217	
CJ CASTAÑO FRUTO		
PX PISTACHO		
FB FRAMBUESO		
FX OTROS FRUTALES		
TOTAL FRUTALES NO CITRICOS (FR)	4.153	
VM UVA DE MESA	2	
V1 UVA DE MESA BLANCA SIN SEMILLA		
V2 UVA DE MESA BLANCA CON SEMILLA		
V3 UVA DE MESA ROJA SIN SEMILLA		
V4 UVA DE MESA ROJA CON SEMILLA		
VT UVA DE TRANSFORMACION	13.340	
TOTAL VIÑEDO (VI)	13.342	
OM ACEITUNA DE MESA	18	
OD ACEITUNA DOBLE APTITUD		
OT ACEITUNA DE ALMAZARA	304	
TOTAL OLIVAR (OL)	323	
AO ALGARROBO		
NX OTROS CULTIVOS LEÑOSOS		
TOTAL OTROS CULTIVOS LEÑOSOS (OC)		
VV VIVEROS	448	
TOTAL VIVEROS (VV)	448	
TOTAL CULTIVOS LEÑOSOS (D)	18.277	
IN SUPERFICIE EN INVERNADERO	270	
TOTAL OTRAS SUPERFICIES (I)	270	
HU HUERTOS FAMILIARES	2.646	
TOTAL OTRAS SUPERFICIES (H)	2.646	
TOTAL TIERRAS DE CULTIVO (C+D+H+I)	82.300	
PW PRADOS NATURALES (en regadio)	1	
PR PRADOS NATURALES (en seco)	77.386	
PH PASTIZAL ALTA MONTAÑA	15.803	
PS PASTIZALES	33.842	
PM PASTIZAL MATORRAL	12.525	
CP CHOPO	949	
CO CONIFERAS	153.201	
FL FRONDOSAS CRECIMIENTO LENTO	156.743	
FR FRONDOSAS CRECIMIENTO RAPIDO	18.140	
CF CONIFERAS Y FRONDOSAS	37.960	
ML MATORRAL	60.288	
ER ERIAL	13.695	
ES ESPARTIZAL	622	
BL BALDIO	6.973	
IM IMPRODUCTIVO	10.355	
NA NO AGRICOLA	37.129	
AG AGUAS INTERIORES	7.159	
AS MAR		
TOTAL OTRAS SUPERFICIES	642.770	
TOTAL SUPERFICIE GEOGRÁFICA	725.071	

Nota: Los cultivos en invernadero se incluyen en la "superficie en invernadero"

3.1.6. NAVARRA Distribución General de la Tierra (ha.)

CULTIVO	Superf. (ha)	C. Var. (%)
TD TRIGO DURO	7.380	25,28
TB TRIGO BLANDO Y SEMIDURO	73.214	6,95
C2 CEBADA DE 2 CARRERAS	90.329	6,09
C6 CEBADA DE 6 CARRERAS	10	45,97
AV AVENA	12.993	16,82
CN CENTENO		
TT TRITICALE		
MC MEZCLA DE CEREALES DE INVIERNO		
AR ARROZ	3.510	20,06
MA MAIZ	14.472	10,62
SR SORGO		
CX OTROS CEREALES GRANO		
TOTA CEREALES GRANO (CE)	201.910	4,57
JS JUDIAS SECAS		
HS HABAS SECAS	40	45,97
LE LENTEJAS	44	45,97
GA GARBANZOS	1	45,97
GS GUI SANTES SECOS	2.586	33,20
VE VEZA	837	60,81
AT ALTRAMUZ		
AL ALGARROBAS		
YE YEROS		
LX OTRAS LEGUMINOSAS GRANO		
TOTAL LEGUMINOSAS (LE)	3.509	28,44
PT PATATA	176	77,39
BT BATATA		
CY CHUFA		
TX OTROS TUBERCULOS PARA CONSUMO		
TOTAL TUBERCULOS C. H. (TU)	176	77,39
CA CANA DE AZUCAR		
RM REMOLACHA AZUCARERA		
AD ALGODON		
LN LINO		
GI GIRASOL	3.514	21,82
SO SOJA		
CZ COLZA	1.078	37,82
OX OTRAS OLEAGINOSAS		
TA TABACO		
TI TOMATE INDUSTRIA	1.252	23,31
LU LUPULO		
PD PIMIENTO PARA PIMENTON		
CD CONDIMENTOS (PIMENTON,ANIS,AZAFRAN,ETC)		
AA AROMATICAS (LAVANDA,LAVANDIN,ETC)		
IX OTROS CULTIVOS INDUSTRIALES		
CC CACAHUETE		
TOTAL INDUSTRIALES (IN)	5.844	19,53
MF MAIZ FORRAJERO	732	75,58
AF ALFALFA	9.401	9,20
VF VEZA (veza+avena) PARA FORRAJE	789	21,76
FV OTROS FORRAJES (CEREAL INV,SORGO,TREBC)	3.104	34,63
PP PRADERAS POLIFITAS	2.352	25,86
NF NABO FORRAJERO		
RF REMOLACHA FORRAJERA		
CS COLES Y BERZAS FORRAJERAS		
RX OTRAS PLANTAS DE ESCARDA FORRA JERA		
TOTAL FORRAJERAS (FO)	16.378	9,09
AZ ACELGA		
CM COL REPOLLO		
CJ COL BROCOLI	610	67,13
EP ESPARRAGO	1.053	17,72
AP APIO		
LC LECHUGA	412	45,97
LO LOMBARDA		
EL ESCAROLA		
TO TOMATE	403	45,74
SA SANDIA	6	45,97
MO MELON	6	45,97
CW CALABAZA		
CB CALABACIN	13	45,97
PI PEPINO		
BE BERENJENA	84	45,97
PQ PIMIENTO	133	27,78
PU PUERRO		
AC ALCACHOFA	566	18,34
CK COLIFLOR	12	45,97
AJ AJO		
CL CEBOLLA	454	70,28
RW REMOLACHA MESA		
CT ZANAHORIA		
MD MAIZ DULCE	1.193	75,58
JV JUDIAS VERDES	70	41,86
GV GUI SANTES VERDES	879	32,01
HV HABAS VERDES	178	73,97
FN FRESA-FRESON		
VH HUERTO VACIO	145	44,89
HP CHAMPIÑON		
HX OTRAS HORTALIZAS	175	42,08
TOTAL HORTALIZAS (HO)	6.391	17,72
FO FLORES Y ORNAMENTALES	131	39,59
TOTAL FLORES Y ORNAMENTALES (FL)	131	39,59
TOTAL CULTIVOS HERBÁCEOS (A)	234.339	
BA BARBECHO	41.752	8,87
BR BARBECHO REGADIO	10.592	11,03
TOTAL OTRAS TIERRAS DE LABOR (B)	52.344	6,67
TOTAL TIERRAS DE LABOR (C=A+B)	286.683	

CULTIVO	Superf. (ha)	C. Var. (%)
NR NARANJO		
MR MANDARINO		
LI LIMONERO		
PA POMELO		
NG NARANJO AMARGO		
AX OTROS CITRICOS		
TOTAL FRUTALES CITRICOS (CI)		
MN MANZANO	318	22,35
MX MANZANO NO COMERCIAL	5	140,94
PE PERAL	1.253	17,53
MB MEMBRILERO		
NI NISPERO		
AB ALBARICOQUERO	44	28,09
CE CEREZO Y GUINDO	475	64,03
ME MELOCOTONERO Y NECTARINAS	477	26,15
CR CIRUELO	190	45,32
HI HIGUERA		
CH CHIRIMOYO		
AU AGUACATE		
CQ CAQUI		
PL PLATANERA		
KW KIWI		
CU CHUMBERA		
MG MANGO		
GR GRANADO		
PY PAPAYA		
PÑ PIÑA		
AM ALMENDRO	2.248	33,94
AQ ALMENDRO ABANDONADO	615	32,08
AY ALMENDRO NO COMERCIAL		
NU NOGAL FRUTO	249	41,35
AE AVELLANO	5	140,94
CJ CASTAÑO FRUTO		
PX PISTACHO		
FB FRAMBUESO		
FX OTROS FRUTALES	30	46,25
TOTAL FRUTALES NO CITRICOS (FR)	5.910	15,16
VM UVA DE MESA		
V1 UVA DE MESA BLANCA SIN SEMILLA		
V2 UVA DE MESA BLANCA CON SEMILLA		
V3 UVA DE MESA ROJA SIN SEMILLA		
V4 UVA DE MESA ROJA CON SEMILLA		
VT UVA DE TRANSFORMACION	22.400	12,88
TOTAL VIÑEDO (VI)	22.400	12,88
OM ACEITUNA DE MESA		
OD ACEITUNA DOBLE APTITUD		
OT ACEITUNA DE ALMAZARA	7.452	18,69
TOTAL OLIVAR (OL)	7.452	18,69
AO ALGARROBO		
NX OTROS CULTIVOS LEÑOSOS		
TOTAL OTROS CULTIVOS LEÑOSOS (OC)		
VV VIVEROS	185	33,41
TOTAL VIVEROS (VV)	185	33,41
TOTAL CULTIVOS LEÑOSOS (D)	35.946	
IN SUPERFICIE EN INVERNADERO	537	18,65
TOTAL OTRAS SUPERFICIES (I)	537	18,65
HU HUERTOS FAMILIARES	3.343	12,09
TOTAL OTRAS SUPERFICIES (H)	3.343	12,09
TOTAL TIERRAS DE CULTIVO (C+D+H+I)	326.508	
PW PRADOS NATURALES (en regadio)	671	
PR PRADOS NATURALES (en seco)	27.248	
PH PASTIZAL ALTA MONTAÑA	10.806	
PS PASTIZALES	66.193	
PM PASTIZAL MATORRAL	30.375	
CP CHOPO	2.996	
CO CONIFERAS	73.813	
FL FRONDOSAS CRECIMIENTO LENTO	136.569	
FR FRONDOSAS CRECIMIENTO RAPIDO	3.764	
CF CONIFERAS Y FRONDOSAS		
ML MATORRAL	270.796	
ER ERIAL	5.427	
ES ESPARTIZAL		
BL BALDIO	11.915	
IM IMPRODUCTIVO	15.026	
NA NO AGRICOLA	42.222	
AG AGUAS INTERIORES	14.803	
AS MAR		
TOTAL OTRAS SUPERFICIES	712.625	
TOTAL SUPERFICIE GEOGRÁFICA	1.039.133	

Nota: Los cultivos en invernadero se incluyen en la "superficie en invernadero"

3.1.7. LA RIOJA Distribución General de la Tierra (ha.)

CULTIVO	Superf. (ha)	C. Var. (%)
TD TRIGO DURO		
TB TRIGO BLANDO Y SEMIDURO	37.897	17,02
C2 CEBADA DE 2 CARRERAS	15.711	17,51
C6 CEBADA DE 6 CARRERAS	148	155,04
AV AVENA	184	43,26
CN CENTENO	524	83,61
TT TRITICALE	309	27,50
MC MEZCLA DE CEREALES DE INVIERNO		
AR ARROZ		
MA MAIZ	148	57,88
SR SORGO		
CX OTROS CEREALES GRANO		
TOTA CEREALES GRANO (CE)	54.922	15,86
JS JUDIAS SECAS	5	41,80
HS HABAS SECAS		
LE LENTEJAS		
GA GARBANZOS	9	57,86
GS GUI SANTES SECOS	87	91,58
VE VEZA		
AT ALTRAMUZ		
AL ALGARROBAS		
YE YEROS		
LX OTRAS LEGUMINOSAS GRANO	13	71,38
TOTAL LEGUMINOSAS (LE)	115	55,93
PT PATATA	1.592	15,20
BT BATATA		
CY CHUFA		
TX OTROS TUBERCULOS PARA CONSUMO		
TOTAL TUBERCULOS C. H. (TU)	1.592	15,20
CA CANA DE AZUCAR		
RM REMOLACHA AZUCARERA	1.540	24,54
AD ALGODON		
LN LINO		
GI GIRASOL	541	38,40
SO SOJA		
CZ COLZA		
OX OTRAS OLEAGINOSAS		
TA TABACO		
TI TOMATE INDUSTRIA	14	65,53
LU LUPULO		
PD PIMIENTO PARA PIMENTON		
CD CONDIMENTOS (PIMENTON,ANIS,AZAFRAN,ETC)		
AA AROMATICAS (LAVANDA,LAVANDIN,ETC)		
IX OTROS CULTIVOS INDUSTRIALES		
CC CACAHUETE		
TOTAL INDUSTRIALES (IN)	2.095	21,10
MF MAIZ FORRAJERO	119	61,96
AF ALFALFA	809	38,91
VF VEZA (veza+avena) PARA FORRAJE	23	70,60
FV OTROS FORRAJES (CEREAL INV,SORGO,TREBC)	209	52,67
PP PRADERAS POLIFITAS	181	56,31
NF NABO FORRAJERO		
RF REMOLACHA FORRAJERA		
CS COLES Y BERZAS FORRAJERAS		
RX OTRAS PLANTAS DE ESCARDA FORRA JERA		
TOTAL FORRAJERAS (FO)	1.341	33,76
AZ ACELGA	15	65,49
CM COL REPOLLO	54	36,37
CJ COL BROCOLI	201	65,65
EP ESPARRAGO	6	32,04
AP APIO		
LC LECHUGA	3	71,38
LO LOMBARDA		
EL ESCAROLA		
TO TOMATE	611	60,30
SA SANDIA		
MO MELON	0	71,38
CW CALABAZA		
CB CALABACIN	10	43,93
PI PEPINO	2	71,38
BE BERENJENA		
PQ PIMIENTO	108	31,92
PU PUERRO		
AC ALCACHOFA	370	32,87
CK COLIFLOR	158	61,16
AJ AJO		
CL CEBOLLA	10	41,92
RW REMOLACHA MESA		
CT ZANAHORIA	165	48,51
MD MAIZ DULCE		
JV JUDIAS VERDES	96	54,83
GV GUI SANTES VERDES	2.300	17,20
HV HABAS VERDES	10	71,38
FN FRESA-FRESON		
VH HUERTO VACIO	65	96,00
HP CHAMPIÑON	118	155,04
HX OTRAS HORTALIZAS	6	60,72
TOTAL HORTALIZAS (HO)	4.307	16,20
FO FLORES Y ORNAMENTALES		
TOTAL FLORES Y ORNAMENTALES (FL)		
TOTAL CULTIVOS HERBÁCEOS (A)	64.372	
BA BARBECHO	17.214	17,45
BR BARBECHO REGADIO	2.581	30,71
TOTAL OTRAS TIERRAS DE LABOR (B)	19.795	15,43
TOTAL TIERRAS DE LABOR (C=A+B)	84.166	

CULTIVO	Superf. (ha)	C. Var. (%)
NR NARANJO		
MR MANDARINO		
LI LIMONERO		
PA POMELO		
NG NARANJO AMARGO		
AX OTROS CITRICOS		
TOTAL FRUTALES CITRICOS (CI)		
MIN MANZANO	537	32,33
MX MANZANO NO COMERCIAL	101	76,92
PE PERAL	2.852	28,38
MB MEMBRILERO		
NI NISPERO		
AB ALBARICOQUERO	6	71,38
CE CEREZO Y GUINDO	293	28,94
ME MELOCOTONERO Y NECTARINAS	752	24,11
CR CIRUELO	218	25,60
HI HIGUERA		
CH CHIRIMOYO		
AU AGUACATE		
CQ CAQUI	2	71,38
PL PLATANERA		
KW KIWI	4	71,38
CU CHUMBERA		
MG MANGO		
GR GRANADO		
PY PAPAYA		
PÑ PIÑA		
AM ALMENDRO	10.785	29,38
AQ ALMENDRO ABANDONADO	3.178	44,68
AY ALMENDRO NO COMERCIAL	0	71,38
NU NOGAL FRUTO	629	61,60
AE AVELLANO	4	71,92
CJ CASTAÑO FRUTO		
PX PISTACHO		
FB FRAMBUESO		
FX OTROS FRUTALES	5	71,38
TOTAL FRUTALES NO CITRICOS (FR)	19.367	18,05
VM UVA DE MESA		
V1 UVA DE MESA BLANCA SIN SEMILLA		
V2 UVA DE MESA BLANCA CON SEMILLA		
V3 UVA DE MESA ROJA SIN SEMILLA		
V4 UVA DE MESA ROJA CON SEMILLA		
VT UVA DE TRANSFORMACION	47.056	16,96
TOTAL VIÑEDO (VI)	47.056	16,96
OM ACEITUNA DE MESA		
OD ACEITUNA DOBLE APTITUD	6	155,0
OT ACEITUNA DE ALMAZARA	3.804	19,22
TOTAL OLIVAR (OL)	3.810	19,23
AO ALGARROBO		
NX OTROS CULTIVOS LEÑOSOS		
TOTAL OTROS CULTIVOS LEÑOSOS (OC)		
VV VIVEROS	203	44,82
TOTAL VIVEROS (VV)	203	44,82
TOTAL CULTIVOS LEÑOSOS (D)	70.435	
IN SUPERFICIE EN INVERNADERO	67	26,96
TOTAL OTRAS SUPERFICIES (I)	67	26,96
HU HUERTOS FAMILIARES	3.274	24,23
TOTAL OTRAS SUPERFICIES (H)	3.274	24,23
TOTAL TIERRAS DE CULTIVO (C+D+H+I)	157.943	
PW PRADOS NATURALES (en regadio)	31	
PR PRADOS NATURALES (en seco)		
PH PASTIZAL ALTA MONTAÑA	14.468	
PS PASTIZALES	18.932	
PM PASTIZAL MATORRAL	29.951	
CP CHOPO	5.130	
CO CONIFERAS	46.302	
FL FRONDOSAS CRECIMIENTO LENTO	63.825	
FR FRONDOSAS CRECIMIENTO RAPIDO	344	
CF CONIFERAS Y FRONDOSAS	21.320	
ML MATORRAL	93.583	
ER ERIAL	5.036	
ES ESPARTIZAL		
BL BALDIO	11.918	
IM IMPRODUCTIVO	7.907	
NA NO AGRICOLA	21.966	
AG AGUAS INTERIORES	4.732	
AS MAR		
TOTAL OTRAS SUPERFICIES	345.445	
TOTAL SUPERFICIE GEOGRÁFICA	503.388	

Nota: Los cultivos en invernadero se incluyen en la "superficie en invernadero"

3.1.8. ARAGON Distribución General de la Tierra (ha.)

CULTIVO	Superf. (ha)	C. Var. (%)
TD TRIGO DURO	167.389	5,74
TB TRIGO BLANDO Y SEMIDURO	108.058	6,35
C2 CEBADA DE 2 CARRERAS	437.615	3,84
C6 CEBADA DE 6 CARRERAS	29.871	12,47
AV AVENA	26.701	12,18
CN CENTENO	13.758	14,44
TT TRITICALE	1.129	38,98
MC MEZCLA DE CEREALES DE INVIERNO	1.845	31,87
AR ARROZ	14.313	13,38
MA MAIZ	54.434	5,93
SR SORGO	74	78,46
CX OTROS CEREALES GRANO		
TOTA CEREALES GRANO (CE)	855.185	2,68
JS JUDIAS SECAS		
HS HABAS SECAS	178	35,12
LE LENTEJAS	572	70,40
GA GARBANZOS	73	74,75
GS GUI SANTES SECOS	13.174	14,02
VE VEZA	28.255	15,23
AT ALTRAMUZ		
AL ALGARROBAS		
YE YEROS	5.666	30,74
LX OTRAS LEGUMINOSAS GRANO	272	90,59
TOTAL LEGUMINOSAS (LE)	48.189	10,45
PT PATATA	501	25,33
BT BATATA		
CY CHUFA		
TX OTROS TUBERCULOS PARA CONSUMO		
TOTAL TUBERCULOS C. H. (TU)	501	25,33
CA CANA DE AZUCAR		
RM REMOLACHA AZUCARERA		
AD ALGODON		
LN LINO		
GI GIRASOL	10.468	15,17
SO SOJA	86	78,46
CZ COLZA	631	48,56
OX OTRAS OLEAGINOSAS		
TA TABACO		
TI TOMATE INDUSTRIA	793	46,20
LU LUPULO		
PD PIMIENTO PARA PIMENTON		
CD CONDIMENTOS (PIMENTON,ANIS,AZAFRAN,ETC)	2	78,46
AA AROMATICAS (LAVANDA,LAVANDIN,ETC)	248	127,00
IX OTROS CULTIVOS INDUSTRIALES		
CC CACAHUETE		
TOTAL INDUSTRIALES (IN)	12.229	13,54
MF MAIZ FORRAJERO	663	68,96
AF ALFALFA	100.467	4,52
VF VEZA (veza+avena) PARA FORRAJE	3.839	35,36
FV OTROS FORRAJES (CEREAL INV,SORGO,TREBC)	41.016	7,66
PP PRADERAS POLIFITAS	6.457	18,70
NF NABO FORRAJERO	16	78,46
RF REMOLACHA FORRAJERA		
CS COLES Y BERZAS FORRAJERAS		
RX OTRAS PLANTAS DE ESCARDA FORRA JERA		
TOTAL FORRAJERAS (FO)	152.458	4,07
AZ ACELGA	17	68,80
CM COL REPOLLO	236	52,51
CJ COL BROCOLI	79	78,46
EP ESPARRAGO	12	78,46
AP APIO		
LC LECHUGA		
LO LOMBARDA		
EL ESCAROLA		
TO TOMATE	927	59,80
SA SANDIA	558	80,29
MO MELON	42	107,49
CW CALABAZA	22	78,46
CB CALABACIN	1	78,46
PI PEPINO	0	78,46
BE BERENJENA	0	78,46
PQ PIMIENTO	153	41,61
PU PUERRO		
AC ALCACHOFA	7	74,55
CK COLIFLOR	23	78,46
AJ AJO	51	78,46
CL CEBOLLA	1.176	41,96
RW REMOLACHA MESA		
CT ZANAHORIA		
MD MAIZ DULCE		
JV JUDIAS VERDES	13	88,71
GV GUI SANTES VERDES	2.557	26,21
HV HABAS VERDES	7	78,46
FN FRESA-FRESON		
VH HUERTO VACIO	357	38,57
HP CHAMPIÑON		
HX OTRAS HORTALIZAS	19	55,71
TOTAL HORTALIZAS (HO)	6.258	18,29
FO FLORES Y ORNAMENTALES	22	78,46
TOTAL FLORES Y ORNAMENTALES (FL)	22	78,46
TOTAL CULTIVOS HERBACEOS (A)	1.074.843	
BA BARBECHO	455.602	3,59
BR BARBECHO REGADIO	8.540	12,14
TOTAL OTRAS TIERRAS DE LABOR (B)	464.142	3,49
TOTAL TIERRAS DE LABOR (C=A+B)	1.538.984	

CULTIVO	Superf. (ha)	C. Var. (%)
NR NARANJO		
MR MANDARINO		
LI LIMONERO		
PA POMELO		
NG NARANJO AMARGO		
AX OTROS CITRICOS		
TOTAL FRUTALES CITRICOS (CI)		
MN MANZANO	5.955	27,63
MX MANZANO NO COMERCIAL	11	127,00
PE PERAL	6.909	23,41
MB MEMBRILERO	11	66,77
NI NISPERO		
AB ALBARICOQUERO	2.014	33,52
CE CEREZO Y GUINDO	10.710	18,75
ME MELOCOTONERO Y NECTARINAS	16.967	15,82
CR CIRUELO	1.463	21,14
HI HIGUERA	42	34,94
CH CHIRIMOYO		
AU AGUACATE		
CQ CAQUI		
PL PLATANERA		
KW KIWI		
CU CHUMBERA		
MG MANGO		
GR GRANADO		
PY PAPAYA		
PÑ PIÑA		
AM ALMENDRO	80.871	7,01
AQ ALMENDRO ABANDONADO	14.057	10,77
AY ALMENDRO NO COMERCIAL	158	57,43
NU NOGAL FRUTO	337	21,34
AE AVELLANO	13	127,00
CJ CASTAÑO FRUTO		
PX PISTACHO		
FB FRAMBUESO	24	78,46
FX OTROS FRUTALES	40	78,46
TOTAL FRUTALES NO CITRICOS (FR)	139.582	6,02
VM UVA DE MESA	4	90,59
V1 UVA DE MESA BLANCA SIN SEMILLA		
V2 UVA DE MESA BLANCA CON SEMILLA		
V3 UVA DE MESA ROJA SIN SEMILLA		
V4 UVA DE MESA ROJA CON SEMILLA		
VT UVA DE TRANSFORMACION	40.906	11,84
TOTAL VIÑEDO (VI)	40.910	11,84
OM ACEITUNA DE MESA		
OD ACEITUNA DOBLE APTITUD	557	66,4
OT ACEITUNA DE ALMAZARA	59.314	9,06
TOTAL OLIVAR (OL)	59.871	8,98
AO ALGARROBO		
NX OTROS CULTIVOS LEÑOSOS		
TOTAL OTROS CULTIVOS LEÑOSOS (OC)		
VV VIVEROS	802	29,16
TOTAL VIVEROS (VV)	802	29,16
TOTAL CULTIVOS LEÑOSOS (D)	241.165	
IN SUPERFICIE EN INVERNADERO	249	46,39
TOTAL OTRAS SUPERFICIES (I)	249	46,39
HU HUERTOS FAMILIARES	5.546	10,96
TOTAL OTRAS SUPERFICIES (H)	5.546	10,96
TOTAL TIERRAS DE CULTIVO (C+D+H+I)	1.785.945	
PW PRADOS NATURALES (en regadio)	123	
PR PRADOS NATURALES (en secano)	4.216	
PH PASTIZAL ALTA MONTAÑA	42.873	
PS PASTIZALES	123.729	
PM PASTIZAL MATORRAL	91.240	
CP CHOPO	9.309	
CO CONIFERAS	864.250	
FL FRONDOSAS CRECIMIENTO LENTO	161.801	
FR FRONDOSAS CRECIMIENTO RAPIDO	8.717	
CF CONIFERAS Y FRONDOSAS	121.225	
ML MATORRAL	851.310	
ER ERIAL	305.981	
ES ESPARTIZAL	3.213	
BL BALDIO	112.304	
IM IMPRODUCTIVO	101.727	
NA NO AGRICOLA	130.567	
AG AGUAS INTERIORES	51.524	
AS MAR		
TOTAL OTRAS SUPERFICIES	2.984.109	
TOTAL SUPERFICIE GEOGRÁFICA	4.770.054	

Nota: Los cultivos en invernadero se incluyen en la "superficie en invernadero"

3.1.9. CATALUÑA Distribución General de la Tierra (ha.)

CULTIVO	Superf. (ha)	C. Var. (%)
TD TRIGO DURO	38	66,48
TB TRIGO BLANDO Y SEMIDURO	85.632	5,75
C2 CEBADA DE 2 CARRERAS	197.267	4,59
C6 CEBADA DE 6 CARRERAS	2.722	24,20
AV AVENA	3.650	14,26
CN CENTENO	339	39,89
TT TRITICALE	4.655	35,36
MC MEZCLA DE CEREALES DE INVIERNO	843	35,80
AR ARROZ	20.245	9,97
MA MAIZ	33.708	6,15
SR SORGO	33	52,23
CX OTROS CEREALES GRANO		
TOTA CEREALES GRANO (CE)	349.132	3,31
JS JUDIAS SECAS		
HS HABAS SECAS		
LE LENTEJAS		
GA GARBANZOS	113	68,02
GS GUI SANTES SECOS	158	79,63
VE VEZA	189	93,89
AT ALTRAMUZ		
AL ALGARROBAS	4	68,03
YE YEROS	9	105,49
LX OTRAS LEGUMINOSAS GRANO		
TOTAL LEGUMINOSAS (LE)	473	44,20
PT PATATA	781	24,48
BT BATATA		
CY CHUFA		
TX OTROS TUBERCULOS PARA CONSUMO		
TOTAL TUBERCULOS C. H. (TU)	781	24,48
CA CANA DE AZUCAR		
RM REMOLACHA AZUCARERA		
AD ALGODON		
LN LINO		
GI GIRASOL	1.765	25,55
SO SOJA		
CZ COLZA	3.921	21,33
OX OTRAS OLEAGINOSAS		
TA TABACO		
TI TOMATE INDUSTRIA		
LU LUPULO		
PD PIMIENTO PARA PIMENTON		
CD CONDIMENTOS (PIMENTON,ANIS,AZAFRAN,ETC)		
AA AROMATICAS (LAVANDA,LAVANDIN,ETC)		
IX OTROS CULTIVOS INDUSTRIALES		
CC CACAHUETE		
TOTAL INDUSTRIALES (IN)	5.686	15,59
MF MAIZ FORRAJERO	4.087	23,91
AF ALFALFA	36.262	5,94
VF VEZA (veza+avena) PARA FORRAJE	575	46,98
FV OTROS FORRAJES (CEREAL INV,SORGO,TREBC)	43.167	6,65
PP PRADERAS POLIFITAS	1.488	37,01
NF NABO FORRAJERO		
RF REMOLACHA FORRAJERA		
CS COLES Y BERZAS FORRAJERAS		
RX OTRAS PLANTAS DE ESCARDA FORRA JERA		
TOTAL FORRAJERAS (FO)	85.580	4,77
AZ ACELGA	80	50,37
CM COL REPOLLO	83	58,71
CJ COL BROCOLI	9	53,26
EP ESPARRAGO		
AP APIO	63	68,03
LC LECHUGA	272	25,61
LO LOMBARDA		
EL ESCAROLA	21	51,82
TO TOMATE	691	19,47
SA SANDIA	449	74,77
MO MELON	190	43,37
CW CALABAZA	127	70,73
CB CALABACIN	723	65,84
PI PEPINO	9	93,89
BE BERENJENA	49	38,60
PQ PIMIENTO	122	29,81
PU PUERRO	7	68,03
AC ALCACHOFA	385	20,89
CK COLIFLOR	14	60,37
AJ AJO	12	45,65
CL CEBOLLA	908	20,38
RW REMOLACHA MESA		
CT ZANAHORIA	4	45,19
MD MAIZ DULCE		
JV JUDIAS VERDES	505	32,19
GV GUI SANTES VERDES	88	37,82
HV HABAS VERDES	48	37,03
FN FRESA-FRESON	2	52,98
VH HUERTO VACIO	2.908	21,83
HP CHAMPIÑON		
HX OTRAS HORTALIZAS	44	43,18
TOTAL HORTALIZAS (HO)	7.814	14,97
FO FLORES Y ORNAMENTALES	67	39,29
TOTAL FLORES Y ORNAMENTALES (FL)	67	39,29
TOTAL CULTIVOS HERBÁCEOS (A)	449.532	
BA BARBECHO	42.657	7,49
BR BARBECHO REGADIO	4.126	12,32
TOTAL OTRAS TIERRAS DE LABOR (B)	46.783	6,15
TOTAL TIERRAS DE LABOR (C=A+B)	496.315	

CULTIVO	Superf. (ha)	C. Var. (%)
NR NARANJO	1.692	22,65
MR MANDARINO	10.173	17,30
LI LIMONERO	24	49,31
PA POMELO		
NG NARANJO AMARGO		
AX OTROS CITRICOS		
TOTAL FRUTALES CITRICOS (CI)	11.889	16,71
MIN MANZANO	11.746	12,61
MX MANZANO NO COMERCIAL	46	53,63
PE PERAL	9.534	8,40
MB MEMBRILERO	83	28,13
NI NISPERO		
AB ALBARICOQUERO	715	24,97
CE CEREZO Y GUINDO	3.876	27,27
ME MELOCOTONERO Y NECTARINAS	19.933	9,41
CR CIRUELO	650	23,67
HI HIGUERA	117	30,56
CH CHIRIMOYO		
AU AGUACATE		
CQ CAQUI	6	78,72
PL PLATANERA		
KW KIWI	4	93,89
CU CHUMBERA		
MG MANGO		
GR GRANADO		
PY PAPAYA		
PÑ PIÑA		
AM ALMENDRO	47.672	8,30
AQ ALMENDRO ABANDONADO	11.992	10,25
AY ALMENDRO NO COMERCIAL	359	51,38
NU NOGAL FRUTO	966	30,91
AE AVELLANO	16.173	15,14
CJ CASTAÑO FRUTO		
PX PISTACHO	80	74,67
FB FRAMBUESO		
FX OTROS FRUTALES	80	49,08
TOTAL FRUTALES NO CITRICOS (FR)	124.031	4,86
VM UVA DE MESA		
V1 UVA DE MESA BLANCA SIN SEMILLA	1	68,0
V2 UVA DE MESA BLANCA CON SEMILLA		
V3 UVA DE MESA ROJA SIN SEMILLA		
V4 UVA DE MESA ROJA CON SEMILLA		
VT UVA DE TRANSFORMACION	56.221	10,47
TOTAL VIÑEDO (VI)	56.222	10,47
OM ACEITUNA DE MESA	20	105,49
OD ACEITUNA DOBLE APTITUD	44	50,8
OT ACEITUNA DE ALMAZARA	114.353	7,11
TOTAL OLIVAR (OL)	114.417	7,11
AO ALGARROBO	8.208	18,55
NX OTROS CULTIVOS LEÑOSOS		
TOTAL OTROS CULTIVOS LEÑOSOS (OC)	8.208	18,55
VV VIVEROS	1.754	27,64
TOTAL VIVEROS (VV)	1.754	27,64
TOTAL CULTIVOS LEÑOSOS (D)	316.522	
IN SUPERFICIE EN INVERNADERO	840	26,72
TOTAL OTRAS SUPERFICIES (I)	840	26,72
HU HUERTOS FAMILIARES	8.326	7,81
TOTAL OTRAS SUPERFICIES (H)	8.326	7,81
TOTAL TIERRAS DE CULTIVO (C+D+H+I)	822.004	
PW PRADOS NATURALES (en regadio)	268	
PR PRADOS NATURALES (en seco)	25.618	
PH PASTIZAL ALTA MONTAÑA	92.699	
PS PASTIZALES	53.338	
PM PASTIZAL MATORRAL	40.669	
CP CHOPO	7.235	
CO CONIFERAS	589.966	
FL FRONDOSAS CRECIMIENTO LENTO	291.680	
FR FRONDOSAS CRECIMIENTO RAPIDO	25.231	
CF CONIFERAS Y FRONDOSAS	387.832	
ML MATORRAL	454.317	
ER ERIAL	6.131	
ES ESPARTIZAL	15	
BL BALDIO	50.376	
IM IMPRODUCTIVO	95.583	
NA NO AGRICOLA	226.956	
AG AGUAS INTERIORES	35.865	
AS MAR		
TOTAL OTRAS SUPERFICIES	2.383.776	
TOTAL SUPERFICIE GEOGRÁFICA	3.205.780	

Nota: Los cultivos en invernadero se incluyen en la "superficie en invernadero"

3.1.10. BALEARES Distribución General de la Tierra (ha.)

CULTIVO	Superf. (ha)	C. Var. (%)
TD TRIGO DURO		
TB TRIGO BLANDO Y SEMIDURO	2.804	14,14
C2 CEBADA DE 2 CARRERAS	7.965	9,97
C6 CEBADA DE 6 CARRERAS	5.342	20,49
AV AVENA	5.671	18,66
CN CENTENO		
TT TRITICALE	795	48,36
MC MEZCLA DE CEREALES DE INVIERNO	535	36,77
AR ARROZ	25	52,87
MA MAIZ	708	39,67
SR SORGO		
CX OTROS CEREALES GRANO		
TOTA CEREALES GRANO (CE)	23.845	11,13
JS JUDIAS SECAS		
HS HABAS SECAS	164	39,87
LE LENTEJAS		
GA GARBANZOS	126	26,89
GS GUI SANTES SECOS	336	26,43
VE VEZA	9	52,87
AT ALTRAMUZ		
AL ALGARROBAS		
YE YEROS		
LX OTRAS LEGUMINOSAS GRANO	110	31,61
TOTAL LEGUMINOSAS (LE)	745	18,34
PT PATATA	721	22,08
BT BATATA		
CY CHUFA		
TX OTROS TUBERCULOS PARA CONSUMO		
TOTAL TUBERCULOS C. H. (TU)	721	22,08
CA CANA DE AZUCAR		
RM REMOLACHA AZUCARERA		
AD ALGODON		
LN LINO		
GI GIRASOL		
SO SOJA		
CZ COLZA		
OX OTRAS OLEAGINOSAS		
TA TABACO		
TI TOMATE INDUSTRIA	345	46,80
LU LUPULO		
PD PIMIENTO PARA PIMENTON		
CD CONDIMENTOS (PIMENTON,ANIS,AZAFRAN,ETC)		
AA AROMATICAS (LAVANDA,LAVANDIN,ETC)		
IX OTROS CULTIVOS INDUSTRIALES	53	52,87
CC CACAHUETE		
TOTAL INDUSTRIALES (IN)	398	30,34
MF MAIZ FORRAJERO	355	52,87
AF ALFALFA	658	22,30
VF VEZA (veza+avena) PARA FORRAJE	86	45,58
FV OTROS FORRAJES (CEREAL INV,SORGO,TREBC	33.496	10,23
PP PRADERAS POLIFITAS		
NF NABO FORRAJERO		
RF REMOLACHA FORRAJERA		
CS COLES Y BERZAS FORRAJERAS		
RX OTRAS PLANTAS DE ESCARDA FORRA JERA		
TOTAL FORRAJERAS (FO)	34.594	10,82
AZ ACELGA		
CM COL REPOLLO	5	52,87
CJ COL BROCOLI	5	46,20
EP ESPARRAGO		
AP APIO		
LC LECHUGA	57	39,33
LO LOMBARDA		
EL ESCAROLA		
TO TOMATE	447	46,64
SA SANDIA	255	27,12
MO MELON	673	25,12
CW CALABAZA	47	41,50
CB CALABACIN	190	83,99
PI PEPINO	32	83,99
BE BERENJENA	328	83,99
PQ PIMIENTO	9	40,69
PU PUERRO	60	52,87
AC ALCACHOFA	58	51,40
CK COLIFLOR		
AJ AJO		
CL CEBOLLA	229	19,86
RW REMOLACHA MESA		
CT ZANAHORIA		
MD MAIZ DULCE		
JV JUDIAS VERDES	5	52,87
GV GUI SANTES VERDES		
HV HABAS VERDES		
FN FRESA-FRESON	23	52,87
VH HUERTO VACIO	206	44,00
HP CHAMPIÑON		
HX OTRAS HORTALIZAS		
TOTAL HORTALIZAS (HO)	2.628	24,86
FO FLORES Y ORNAMENTALES	21	57,64
TOTAL FLORES Y ORNAMENTALES (FL)	21	57,64
TOTAL CULTIVOS HERBÁCEOS (A)	62.952	
BA BARBECHO	26.322	14,37
BR BARBECHO REGADIO	625	25,54
TOTAL OTRAS TIERRAS DE LABOR (B)	26.946	12,73
TOTAL TIERRAS DE LABOR (C=A+B)	89.898	

CULTIVO	Superf. (ha)	C. Var. (%)
NR NARANJO	676	24,13
MR MANDARINO	145	52,93
LI LIMONERO	442	45,07
PA POMELO		
NG NARANJO AMARGO		
AX OTROS CITRICOS		
TOTAL FRUTALES CITRICOS (CI)	1.263	30,88
MN MANZANO	33	61,70
MX MANZANO NO COMERCIAL		
PE PERAL	37	58,09
MB MEMBRILERO		
NI NISPERO	6	52,87
AB ALBARICOQUERO	556	57,37
CE CEREZO Y GUINDO	5	52,22
ME MELOCOTONERO Y NECTARINAS		
CR CIRUELO	98	43,18
HI HIGUERA	4.749	14,85
CH CHIRIMOYO		
AU AGUACATE		
CQ CAQUI		
PL PLATANERA		
KW KIWI		
CU CHUMBERA	86	69,77
MG MANGO		
GR GRANADO		
PY PAPAYA		
PÑ PIÑA		
AM ALMENDRO	29.789	12,14
AQ ALMENDRO ABANDONADO	4.062	17,84
AY ALMENDRO NO COMERCIAL	8.927	14,44
NU NOGAL FRUTO	115	53,74
AE AVELLANO	6	83,99
CJ CASTAÑO FRUTO		
PX PISTACHO		
FB FRAMBUESO		
FX OTROS FRUTALES	2	35,92
TOTAL FRUTALES NO CITRICOS (FR)	48.471	9,08
VM UVA DE MESA	19	154,62
V1 UVA DE MESA BLANCA SIN SEMILLA	3	52,9
V2 UVA DE MESA BLANCA CON SEMILLA		
V3 UVA DE MESA ROJA SIN SEMILLA		
V4 UVA DE MESA ROJA CON SEMILLA		
VT UVA DE TRANSFORMACION	2.901	38,02
TOTAL VIÑEDO (VI)	2.922	37,86
OM ACEITUNA DE MESA	30	31,65
OD ACEITUNA DOBLE APTITUD	228	42,7
OT ACEITUNA DE ALMAZARA	8.359	25,89
TOTAL OLIVAR (OL)	8.617	25,67
AO ALGARROBO	16.030	14,00
NX OTROS CULTIVOS LEÑOSOS	15	83,99
TOTAL OTROS CULTIVOS LEÑOSOS (OC)	16.045	14,00
VV VIVEROS	379	34,32
TOTAL VIVEROS (VV)	379	34,32
TOTAL CULTIVOS LEÑOSOS (D)	77.698	
IN SUPERFICIE EN INVERNADERO	104	23,47
TOTAL OTRAS SUPERFICIES (I)	104	23,47
HU HUERTOS FAMILIARES	5.429	9,10
TOTAL OTRAS SUPERFICIES (H)	5.429	9,10
TOTAL TIERRAS DE CULTIVO (C+D+H+I)	173.128	
PW PRADOS NATURALES (en regadio)		
PR PRADOS NATURALES (en seco)	285	
PH PASTIZAL ALTA MONTAÑA		
PS PASTIZALES	6.569	
PM PASTIZAL MATORRAL	7.921	
CP CHOPO	32	
CO CONIFERAS	42.921	
FL FRONDOSAS CRECIMIENTO LENTO	6.263	
FR FRONDOSAS CRECIMIENTO RAPIDO	50	
CF CONIFERAS Y FRONDOSAS	51.819	
ML MATORRAL	55.984	
ER ERIAL	133	
ES ESPARTIZAL	1.083	
BL BALDIO	22.069	
IM IMPRODUCTIVO	58.288	
NA NO AGRICOLA	65.445	
AG AGUAS INTERIORES	2.211	
AS MAR		
TOTAL OTRAS SUPERFICIES	321.074	
TOTAL SUPERFICIE GEOGRÁFICA	494.202	

Nota: Los cultivos en invernadero se incluyen en la "superficie en invernadero"

3.1.11. CASTILLA Y LEON Distribución General de la Tierra (ha.)

CULTIVO	Superf. (ha)	C. Var. (%)	CULTIVO	Superf. (ha)	C. Var. (%)
TD TRIGO DURO	7.596	23,81	NR NARANJO		
TB TRIGO BLANDO Y SEMIDURO	688.966	2,11	MR MANDARINO		
C2 CEBADA DE 2 CARRERAS	939.298	1,86	LI LIMONERO		
C6 CEBADA DE 6 CARRERAS	89.998	4,62	PA POMELO		
AV AVENA	98.631	4,81	NG NARANJO AMARGO		
CN CENTENO	84.779	5,56	AX OTROS CITRICOS		
TT TRITICALE	2.045	28,96	TOTAL FRUTALES CITRICOS (CI)		
MC MEZCLA DE CEREALES DE INVIERNO	2.699	16,18	MIN MANZANO	2.103	25,33
AR ARROZ			MX MANZANO NO COMERCIAL	246	23,99
MA MAIZ	106.581	3,42	PE PERAL	1.092	52,05
SR SORGO			MB MEMBRILERO	71	129,12
CX OTROS CEREALES GRANO	10	57,03	NI NISPERO		
TOTA CEREALES GRANO (CE)	2.020.603	1,39	AB ALBARICOQUERO	4	129,12
JS JUDIAS SECAS	2.536	13,91	CE CEREZO Y GUINDO	1.608	25,25
HS HABAS SECAS	160	58,38	ME MELOCOTONERO Y NECTARINAS	21	129,12
LE LENTEJAS	4.041	17,52	CR CIRUELO	123	44,52
GA GARBANZOS	5.699	13,43	HI HIGUERA	261	72,02
GS GUI SANTES SECOS	74.570	5,20	CH CHIRIMOYO		
VE VEZA	36.075	6,86	AU AGUACATE		
AT ALTRAMUZ	1.448	22,67	CQ CAQUI		
AL ALGARROBAS	1	55,57	PL PLATANERA		
YE YEROS	5.025	15,90	KW KIWI		
LX OTRAS LEGUMINOSAS GRANO	1.591	21,21	CU CHUMBERA		
TOTAL LEGUMINOSAS (LE)	131.148	3,75	MG MANGO		
PT PATATA	22.493	6,22	GR GRANADO		
BT BATATA			PY PAPAYA		
CY CHUFA			PÑ PIÑA		
TX OTROS TUBERCULOS PARA CONSUMO			AM ALMENDRO	2.637	56,89
TOTAL TUBERCULOS C. H. (TU)	22.493	6,22	AQ ALMENDRO ABANDONADO	504	32,71
CA CANA DE AZUCAR			AY ALMENDRO NO COMERCIAL	85	46,92
RM REMOLACHA AZUCARERA	29.894	4,88	NU NOGAL FRUTO	976	20,19
AD ALGODON			AE AVELLANO	21	129,12
LN LINO			CJ CASTAÑO FRUTO	2.095	39,92
GI GIRASOL	222.108	3,46	PX PISTACHO		
SO SOJA	89	129,12	FB FRAMBUESO		
CZ COLZA	8.047	14,73	FX OTROS FRUTALES	2.148	38,62
OX OTRAS OLEAGINOSAS	3.184	26,88	TOTAL FRUTALES NO CITRICOS (FR)	13.995	13,64
TA TABACO	93	129,12	VM UVA DE MESA		
TI TOMATE INDUSTRIA			V1 UVA DE MESA BLANCA SIN SEMILLA		
LU LUPULO	329	27,21	V2 UVA DE MESA BLANCA CON SEMILLA		
PD PIMIENTO PARA PIMENTON	45	129,12	V3 UVA DE MESA ROJA SIN SEMILLA		
CD CONDIMENTOS (PIMENTON,ANIS,AZAFRAN,ETC)			V4 UVA DE MESA ROJA CON SEMILLA		
AA AROMATICAS (LAVANDA,LAVANDIN,ETC)	49	51,38	VT UVA DE TRANSFORMACION	66.849	8,63
IX OTROS CULTIVOS INDUSTRIALES	37	52,40	TOTAL VIÑEDO (VI)	66.849	8,63
CC CACAHUETE			OM ACEITUNA DE MESA	24	88,04
TOTAL INDUSTRIALES (IN)	263.875	3,00	OD ACEITUNA DOBLE APTITUD		
MF MAIZ FORRAJERO	3.797	26,98	OT ACEITUNA DE ALMAZARA	6.810	51,76
AF ALFALFA	90.072	4,46	TOTAL OLIVAR (OL)	6.834	51,45
VF VEZA (veza+avena) PARA FORRAJE	28.109	6,89	AO ALGARROBO		
FV OTROS FORRAJES (CEREAL INV,SORGO,TREBC)	121.777	4,69	NX OTROS CULTIVOS LEÑOSOS	21	48,82
PP PRADERAS POLIFITAS	8.624	11,50	TOTAL OTROS CULTIVOS LEÑOSOS (OC)	21	48,82
NF NABO FORRAJERO	12	57,03			
RF REMOLACHA FORRAJERA	4	36,56	VV VIVEROS	1.173	34,85
CS COLES Y BERZAS FORRAJERAS	6	129,12	TOTAL VIVEROS (VV)	1.173	34,85
RX OTRAS PLANTAS DE ESCARDA FORRA JERA	6	129,12			
TOTAL FORRAJERAS (FO)	252.408	3,04	TOTAL CULTIVOS LEÑOSOS (D)	88.873	
AZ ACELGA	2	129,12	IN SUPERFICIE EN INVERNADERO	113	23,58
CM COL REPOLLO	84	33,50	TOTAL OTRAS SUPERFICIES (I)	113	23,58
CJ COL BROCOLI	7	57,03			
EP ESPARRAGO	75	51,42	HU HUERTOS FAMILIARES	10.881	7,44
AP APIO	252	129,12	TOTAL OTRAS SUPERFICIES (H)	10.881	7,44
LC LECHUGA	340	27,40			
LO LOMBARDA	67	35,63	TOTAL TIERRAS DE CULTIVO (C+D+H+I)	3.594.286	
EL ESCAROLA					
TO TOMATE	9	29,44	PW PRADOS NATURALES (en regadio)	18.133	
SA SANDIA	15	25,56	PR PRADOS NATURALES (en seco)	166.908	
MO MELON	127	37,76	PH PASTIZAL ALTA MONTAÑA	33.961	
CW CALABAZA	194	49,53	PS PASTIZALES	1.106.008	
CB CALABACIN	47	39,11	PM PASTIZAL MATORRAL	641.752	
PI PEPINO	56	47,75	CP CHOPO	85.361	
BE BERENJENA			CO CONIFERAS	970.710	
PQ PIMIENTO	228	49,94	FL FRONDOSAS CRECIMIENTO LENTO	850.658	
PU PUERRO	855	27,28	FR FRONDOSAS CRECIMIENTO RAPIDO	26.264	
AC ALCACHOFA			CF CONIFERAS Y FRONDOSAS	134.187	
CK COLIFLOR	36	40,12	ML MATORRAL	789.378	
AJ AJO	587	24,83	ER ERIAL	262.134	
CL CEBOLLA	1.378	19,80	ES ESPARTIZAL	39	
RW REMOLACHA MESA	72	47,11	BL BALDIO	125.300	
CT ZANAHORIA	4.213	20,69	IM IMPRODUCTIVO	229.787	
MD MAIZ DULCE	225	57,03	NA NO AGRICOLA	321.069	
JV JUDIAS VERDES	775	36,04	AG AGUAS INTERIORES	64.584	
GV GUI SANTES VERDES	210	28,73	AS MAR		
HV HABAS VERDES	50	51,38	TOTAL OTRAS SUPERFICIES	5.826.233	
FN FRESA-FRESON	160	40,25			
VH HUERTO VACIO	542	35,45	TOTAL SUPERFICIE GEOGRÁFICA	9.420.519	
HP CHAMPIÑON					
HX OTRAS HORTALIZAS	74	102,30			
TOTAL HORTALIZAS (HO)	10.678	12,07			
FO FLORES Y ORNAMENTALES	5	46,28			
TOTAL FLORES Y ORNAMENTALES (FL)	5	46,28			
TOTAL CULTIVOS HERBÁCEOS (A)	2.701.210				
BA BARBECHO	781.795	1,99			
BR BARBECHO REGADIO	11.414	8,85			
TOTAL OTRAS TIERRAS DE LABOR (B)	793.210	1,95			
TOTAL TIERRAS DE LABOR (C=A+B)	3.494.419				

Nota: Los cultivos en invernadero se incluyen en la "superficie en invernadero"

3.1.12. MADRID Distribución General de la Tierra (ha.)

CULTIVO	Superf. (ha)	C. Var. (%)
TD TRIGO DURO		
TB TRIGO BLANDO Y SEMIDURO	14.402	10,58
C2 CEBADA DE 2 CARRERAS	49.822	6,67
C6 CEBADA DE 6 CARRERAS	141	46,91
AV AVENA	4.176	17,70
CN CENTENO	1.865	33,07
TT TRITICALE	1.154	25,02
MC MEZCLA DE CEREALES DE INVIERNO	803	50,96
AR ARROZ		
MA MAIZ	6.919	11,15
SR SORGO		
CX OTROS CEREALES GRANO		
TOTA CEREALES GRANO (CE)	79.280	5,10
JS JUDIAS SECAS		
HS HABAS SECAS		
LE LENTEJAS	194	64,15
GA GARBANZOS	918	24,05
GS GUISANTES SECOS	3.067	18,67
VE VEZA	216	74,10
AT ALTRAMUZ		
AL ALGARROBAS		
YE YEROS	450	35,84
LX OTRAS LEGUMINOSAS GRANO	311	69,60
TOTAL LEGUMINOSAS (LE)	5.156	14,08
PT PATATA	270	38,19
BT BATATA		
CY CHUFA		
TX OTROS TUBERCULOS PARA CONSUMO		
TOTAL TUBERCULOS C. H. (TU)	270	38,19
CA CANA DE AZUCAR		
RM REMOLACHA AZUCARERA		
AD ALGODON		
LN LINO		
GI GIRASOL	607	33,27
SO SOJA		
CZ COLZA		
OX OTRAS OLEAGINOSAS		
TA TABACO		
TI TOMATE INDUSTRIA		
LU LUPULO		
PD PIMIENTO PARA PIMENTON		
CD CONDIMENTOS (PIMENTON,ANIS,AZAFRAN,ETC)		
AA AROMATICAS (LAVANDA,LAVANDIN,ETC)	14	49,46
IX OTROS CULTIVOS INDUSTRIALES		
CC CACAHUETE		
TOTAL INDUSTRIALES (IN)	621	22,44
MF MAIZ FORRAJERO		
AF ALFALFA	1.504	24,27
VF VEZA (veza+avena) PARA FORRAJE	4	69,60
FV OTROS FORRAJES (CEREAL INV,SORGO,TREBC)	1.100	34,66
PP PRADERAS POLIFITAS		
NF NABO FORRAJERO		
RF REMOLACHA FORRAJERA		
CS COLES Y BERZAS FORRAJERAS		
RX OTRAS PLANTAS DE ESCARDA FORRA JERA		
TOTAL FORRAJERAS (FO)	2.608	20,97
AZ ACELGA		
CM COL REPOLLO		
CJ COL BROCOLI		
EP ESPARRAGO	48	36,34
AP APIO		
LC LECHUGA		
LO LOMBARDA		
EL ESCAROLA		
TO TOMATE	29	36,39
SA SANDIA	1	49,46
MO MELON	84	49,46
CW CALABAZA		
CB CALABACIN	2	49,46
PI PEPINO	1	49,46
BE BERENJENA		
PQ PIMIENTO	135	49,16
PU PUERRO	4	49,46
AC ALCACHOFA	14	49,46
CK COLIFLOR		
AJ AJO	137	34,46
CL CEBOLLA		
RW REMOLACHA MESA		
CT ZANAHORIA		
MD MAIZ DULCE		
JV JUDIAS VERDES	0	49,46
GV GUISANTES VERDES		
HV HABAS VERDES		
FN FRESA-FRESON		
VH HUERTO VACIO	87	48,98
HP CHAMPIÑON		
HX OTRAS HORTALIZAS	3	49,46
TOTAL HORTALIZAS (HO)	546	22,65
FO FLORES Y ORNAMENTALES		
TOTAL FLORES Y ORNAMENTALES (FL)		
TOTAL CULTIVOS HERBÁCEOS (A)	88.482	
BA BARBECHO	78.010	6,50
BR BARBECHO REGADIO	867	20,46
TOTAL OTRAS TIERRAS DE LABOR (B)	78.877	6,35
TOTAL TIERRAS DE LABOR (C=A+B)	167.359	

CULTIVO	Superf. (ha)	C. Var. (%)
NR NARANJO		
MR MANDARINO		
LI LIMONERO		
PA POMELO		
NG NARANJO AMARGO		
AX OTROS CITRICOS		
TOTAL FRUTALES CITRICOS (CI)		
MN MANZANO	11	49,46
MX MANZANO NO COMERCIAL		
PE PERAL	1	156,52
MB MEMBRILERO		
NI NISPERO		
AB ALBARICOQUERO		
CE CEREZO Y GUINDO	1	156,52
ME MELOCOTONERO Y NECTARINAS		
CR CIRUELO	91	49,46
HI HIGUERA	191	52,11
CH CHIRIMOYO		
AU AGUACATE		
CQ CAQUI		
PL PLATANERA		
KW KIWI		
CU CHUMBERA		
MG MANGO		
GR GRANADO		
PY PAPAYA		
PÑ PIÑA		
AM ALMENDRO	562	46,28
AQ ALMENDRO ABANDONADO	236	57,48
AY ALMENDRO NO COMERCIAL	36	47,50
NU NOGAL FRUTO	3	46,42
AE AVELLANO		
CJ CASTAÑO FRUTO		
PX PISTACHO		
FB FRAMBUESO		
FX OTROS FRUTALES		
TOTAL FRUTALES NO CITRICOS (FR)	1.132	24,59
VM UVA DE MESA	1	49,46
V1 UVA DE MESA BLANCA SIN SEMILLA		
V2 UVA DE MESA BLANCA CON SEMILLA		
V3 UVA DE MESA ROJA SIN SEMILLA		
V4 UVA DE MESA ROJA CON SEMILLA		
VT UVA DE TRANSFORMACION	12.520	17,78
TOTAL VIÑEDO (VI)	12.521	17,77
OM ACEITUNA DE MESA		
OD ACEITUNA DOBLE APTITUD		
OT ACEITUNA DE ALMAZARA	28.039	14,74
TOTAL OLIVAR (OL)	28.039	14,74
AO ALGARROBO		
NX OTROS CULTIVOS LEÑOSOS		
TOTAL OTROS CULTIVOS LEÑOSOS (OC)		
VV VIVEROS	3	156,52
TOTAL VIVEROS (VV)	3	156,52
TOTAL CULTIVOS LEÑOSOS (D)	41.695	
IN SUPERFICIE EN INVERNADERO	258	30,52
TOTAL OTRAS SUPERFICIES (I)	258	30,52
HU HUERTOS FAMILIARES	473	16,22
TOTAL OTRAS SUPERFICIES (H)	473	16,22
TOTAL TIERRAS DE CULTIVO (C+D+H+I)	209.786	
PW PRADOS NATURALES (en regadio)	112	
PR PRADOS NATURALES (en seco)	4.808	
PH PASTIZAL ALTA MONTAÑA	3.088	
PS PASTIZALES	92.282	
PM PASTIZAL MATORRAL	20.399	
CP CHOPO	3.301	
CO CONIFERAS	48.044	
FL FRONDOSAS CRECIMIENTO LENTO	85.895	
FR FRONDOSAS CRECIMIENTO RAPIDO	2.836	
CF CONIFERAS Y FRONDOSAS	20.330	
ML MATORRAL	93.159	
ER ERIAL	28.086	
ES ESPARTIZAL	7.522	
BL BALDIO	21.371	
IM IMPRODUCTIVO	25.109	
NA NO AGRICOLA	127.174	
AG AGUAS INTERIORES	9.489	
AS MAR		
TOTAL OTRAS SUPERFICIES	593.006	
TOTAL SUPERFICIE GEOGRÁFICA	802.792	

Nota: Los cultivos en invernadero se incluyen en la "superficie en invernadero"

3.1.13. CASTILLA LA MANCHA Distribución General de la Tierra (ha.)

CULTIVO	Superf. (ha)	C. Var. (%)
TD TRIGO DURO	7.737	26,17
TB TRIGO BLANDO Y SEMIDURO	242.342	5,02
C2 CEBADA DE 2 CARRERAS	764.408	2,90
C6 CEBADA DE 6 CARRERAS	116.586	6,99
AV AVENA	106.342	7,70
CN CENTENO	21.618	16,18
TT TRITICALE	12.735	17,75
MC MEZCLA DE CEREALES DE INVIERNO	10.669	28,34
AR ARROZ		
MA MAIZ	28.497	14,23
SR SORGO	982	88,38
CX OTROS CEREALES GRANO		
TOTA CEREALES GRANO (CE)	1.311.916	2,35
JS JUDIAS SECAS		
HS HABAS SECAS	1	92,25
LE LENTEJAS	17.133	16,29
GA GARBANZOS	6.402	28,15
GS GUI SANTES SECOS	49.460	9,36
VE VEZA	19.039	13,90
AT ALTRAMUZ	25	102,58
AL ALGARROBAS		
YE YEROS	24.841	13,32
LX OTRAS LEGUMINOSAS GRANO		
TOTAL LEGUMINOSAS (LE)	116.901	6,30
PT PATATA	2.598	27,14
BT BATATA		
CY CHUFA		
TX OTROS TUBERCULOS PARA CONSUMO		
TOTAL TUBERCULOS C. H. (TU)	2.598	27,14
CA CAÑA DE AZUCAR		
RM REMOLACHA AZUCARERA		
AD ALGODON		
LN LINO		
GI GIRASOL	177.036	5,90
SO SOJA		
CZ COLZA	232	63,23
OX OTRAS OLEAGINOSAS	1.669	44,50
TA TABACO		
TI TOMATE INDUSTRIA		
LU LUPULO		
PD PIMIENTO PARA PIMENTON		
CD CONDIMENTOS (PIMENTON,ANIS,AZAFRAN,ETC)	183	92,25
AA AROMATICAS (LAVANDA,LAVANDIN,ETC)	2.757	34,67
IX OTROS CULTIVOS INDUSTRIALES	5.244	38,25
CC CACAHUETE		
TOTAL INDUSTRIALES (IN)	187.122	5,73
MF MAIZ FORRAJERO	745	55,43
AF ALFALFA	12.424	21,61
VF VEZA (veza+avena) PARA FORRAJE	5.638	28,10
FV OTROS FORRAJES (CEREAL INV,SORGO,TREBC	32.698	12,43
PP PRADERAS POLIFITAS	1.015	36,08
NF NABO FORRAJERO		
RF REMOLACHA FORRAJERA		
CS COLES Y BERZAS FORRAJERAS		
RX OTRAS PLANTAS DE ESCARDA FORRAJERA		
TOTAL FORRAJERAS (FO)	52.519	10,21
AZ ACELGA		
CM COL REPOLLO		
CI COL BROCOLI	564	48,04
EP ESPARRAGO	1.559	44,77
AP APIO		
LC LECHUGA	1.202	51,39
LO LOMBARDA		
EL ESCAROLA		
TO TOMATE	209	68,49
SA SANDIA	1.277	47,70
MO MELON	7.888	21,59
CW CALABAZA	21	102,58
CB CALABACIN	74	101,57
PI PEPINO	4	57,53
BE BERENJENA	47	102,58
PQ PIMIENTO	370	73,55
PU PUERRO	173	102,58
AC ALCACHOFA	207	64,14
CK COLIFLOR	583	51,77
AJ AJO	6.456	22,12
CL CEBOLLA	12.233	19,68
RW REMOLACHA MESA		
CT ZANAHORIA	352	67,57
MD MAIZ DULCE		
JV JUDIAS VERDES	1	92,25
GV GUI SANTES VERDES	4.511	32,14
HV HABAS VERDES		
FN FRESA-FRESON		
VH HUERTO VACIO	424	63,76
HP CHAMPIÑON		
HX OTRAS HORTALIZAS	384	98,98
TOTAL HORTALIZAS (HO)	38.541	10,85
FO FLORES Y ORNAMENTALES		
TOTAL FLORES Y ORNAMENTALES (FL)		
TOTAL CULTIVOS HERBÁCEOS (A)	1.709.598	
BA BARBECHO	1.000.059	2,64
BR BARBECHO REGADIO	14.284	15,57
TOTAL OTRAS TIERRAS DE LABOR (B)	1.014.344	2,61
TOTAL TIERRAS DE LABOR (C=A+B)	2.723.941	

CULTIVO	Superf. (ha)	C. Var. (%)
NR NARANJO		
MR MANDARINO		
LI LIMONERO		
PA POMELO		
NG NARANJO AMARGO		
AX OTROS CITRICOS		
TOTAL FRUTALES CITRICOS (CI)		
MN MANZANO	187	46,23
MX MANZANO NO COMERCIAL	26	57,61
PE PERAL	97	34,01
MB MEMBRILERO	0	102,58
NI NISPERO		
AB ALBARICOQUERO	1.687	33,18
CE CEREZO Y GUINDO	127	30,61
ME MELOCOTONERO Y NECTARINAS	440	64,85
CR CIRUELO	1.773	55,43
HI HIGUERA	1.395	37,21
CH CHIRIMOYO		
AU AGUACATE		
CQ CAQUI		
PL PLATANERA		
KW KIWI		
CU CHUMBERA		
MG MANGO		
GR GRANADO	1	102,58
PY PAPAYA		
PÑ PIÑA		
AM ALMENDRO	61.703	8,99
AQ ALMENDRO ABANDONADO	4.251	12,58
AY ALMENDRO NO COMERCIAL	1.287	71,98
NU NOGAL FRUTO	2.734	23,35
AE AVELLANO		
CJ CASTAÑO FRUTO		
PX PISTACHO	1.002	26,81
FB FRAMBUESO		
FX OTROS FRUTALES	310	55,67
TOTAL FRUTALES NO CITRICOS (FR)	77.023	7,83
VM UVA DE MESA		
V1 UVA DE MESA BLANCA SIN SEMILLA		
V2 UVA DE MESA BLANCA CON SEMILLA		
V3 UVA DE MESA ROJA SIN SEMILLA		
V4 UVA DE MESA ROJA CON SEMILLA		
VT UVA DE TRANSFORMACION	506.228	4,13
TOTAL VIÑEDO (VI)	506.228	4,13
OM ACEITUNA DE MESA		
OD ACEITUNA DOBLE APTITUD		
OT ACEITUNA DE ALMAZARA	405.883	4,78
TOTAL OLIVAR (OL)	405.883	4,78
AO ALGARROBO	21	102,58
NX OTROS CULTIVOS LEÑOSOS	403	93,91
TOTAL OTROS CULTIVOS LEÑOSOS (OC)	424	89,16
VV VIVEROS	555	61,64
TOTAL VIVEROS (VV)	555	61,64
TOTAL CULTIVOS LEÑOSOS (D)	990.113	
IN SUPERFICIE EN INVERNADERO	46	42,05
TOTAL OTRAS SUPERFICIES (I)	46	42,05
HU HUERTOS FAMILIARES	4.842	10,28
TOTAL OTRAS SUPERFICIES (H)	4.842	10,28
TOTAL TIERRAS DE CULTIVO (C+D+H+I)	3.718.942	
PW PRADOS NATURALES (en regadio)		
PR PRADOS NATURALES (en seco)	9.638	
PH PASTIZAL ALTA MONTAÑA	2.077	
PS PASTIZALES	338.792	
PM PASTIZAL MATORRAL	143.384	
CP CHOPO	8.980	
CO CONIFERAS	1.018.477	
FL FRONDOSAS CRECIMIENTO LENTO	403.293	
FR FRONDOSAS CRECIMIENTO RAPIDO	15.700	
CF CONIFERAS Y FRONDOSAS	190.294	
ML MATORRAL	1.298.447	
ER ERIAL	165.716	
ES ESPARTIZAL	52.808	
BL BALDIO	181.820	
IM IMPRODUCTIVO	63.249	
NA NO AGRICOLA	238.113	
AG AGUAS INTERIORES	72.985	
AS MAR		
TOTAL OTRAS SUPERFICIES	4.203.774	

TOTAL SUPERFICIE GEOGRÁFICA 7.922.716

Nota: Los cultivos en invernadero se incluyen en la "superficie en invernadero"

3.1.14. C. VALENCIANA Distribución General de la Tierra (ha.)

CULTIVO	Superf. (ha)	C. Var. (%)
TD TRIGO DURO	865	79,66
TB TRIGO BLANDO Y SEMIDURO	1.946	118,77
C2 CEBADA DE 2 CARRERAS	17.728	126,38
C6 CEBADA DE 6 CARRERAS	3.723	191,03
AV AVENA	2.892	55,76
CN CENTENO	46	519,60
TT TRITICALE	10	717,45
MC MEZCLA DE CEREALES DE INVIERNO	80	7791,41
AR ARROZ	15.513	18,70
MA MAIZ	675	87,08
SR SORGO	274	717,45
CX OTROS CEREALES GRANO	113	7791,41
TOTA CEREALES GRANO (CE)	43.866	22,40
JS JUDIAS SECAS		
HS HABAS SECAS		
LE LENTEJAS	45	1473,68
GA GARBANZOS	52	7791,41
GS GUI SANTES SECOS	16	7791,41
VE VEZA	1.249	707,24
AT ALTRAMUZ	1	89,03
AL ALGARROBAS	32	7791,41
YE YEROS	221	1831,24
LX OTRAS LEGUMINOSAS GRANO		
TOTAL LEGUMINOSAS (LE)	1.617	660,61
PT PATATA	631	33,61
BT BATATA	77	51,60
CY CHUFA	182	59,65
TX OTROS TUBERCULOS PARA CONSUMO		
TOTAL TUBERCULOS C. H. (TU)	890	27,89
CA CANA DE AZUCAR		
RM REMOLACHA AZUCARERA		
AD ALGODON	43	89,03
LN LINO		
GI GIRASOL	625	666,98
SO SOJA		
CZ COLZA		
OX OTRAS OLEAGINOSAS		
TA TABACO		
TI TOMATE INDUSTRIA	43	48,08
LU LUPULO		
PD PIMIENTO PARA PIMENTON		
CD CONDIMENTOS (PIMENTON,ANIS,AZAFRAN,ETC)	60	60,04
AA AROMATICAS (LAVANDA,LAVANDIN,ETC)	327	297,18
IX OTROS CULTIVOS INDUSTRIALES		
CC CACAHUETE	4	89,03
TOTAL INDUSTRIALES (IN)	1.101	39,43
MF MAIZ FORRAJERO	284	328,93
AF ALFALFA	2.959	21,65
VF VEZA (veza+avena) PARA FORRAJE	56	89,63
FV OTROS FORRAJES (CEREAL INV,SORGO,TREBC)	381	122,89
PP PRADERAS POLIFITAS	161	6949,41
NF NABO FORRAJERO		
RF REMOLACHA FORRAJERA	69	89,03
CS COLES Y BERZAS FORRAJERAS		
RX OTRAS PLANTAS DE ESCARDA FORRA JERA		
TOTAL FORRAJERAS (FO)	3.912	23,33
AZ ACELGA	78	44,84
CM COL REPOLLO	127	34,79
CJ COL BROCOLI	140	55,63
EP ESPARRAGO	6	89,03
AP APIO	1	89,03
LC LECHUGA	99	40,37
LO LOMBARDA		
EL ESCAROLA		
TO TOMATE	239	48,41
SA SANDIA	2.392	30,94
MO MELON	1.212	21,12
CW CALABAZA	1.069	23,52
CB CALABACIN	158	45,93
PI PEPINO	33	149,51
BE BERENJENA	106	201,75
PQ PIMIENTO	294	34,62
PU PUERRO		
AC ALCACHOFA	2.404	17,43
CK COLIFLOR	99	41,96
AJ AJO	6	89,03
CL CEBOLLA	490	49,15
RW REMOLACHA MESA		
CT ZANAHORIA	342	60,70
MD MAIZ DULCE	50	66,58
JV JUDIAS VERDES	58	35,27
GV GUI SANTES VERDES		
HV HABAS VERDES	68	37,31
FN FRESA-FRESON		
VH HUERTO VACIO	1.833	21,76
HP CHAMPIÑON		
HX OTRAS HORTALIZAS	213	63,03
TOTAL HORTALIZAS (HO)	11.519	11,16
FO FLORES Y ORNAMENTALES	249	37,80
TOTAL FLORES Y ORNAMENTALES (FL)	249	37,80
TOTAL CULTIVOS HERBÁCEOS (A)	63.155	
BA BARBECHO	44.382	24,44
BR BARBECHO REGADIO	30.953	8,77
TOTAL OTRAS TIERRAS DE LABOR (B)	75.336	10,04
TOTAL TIERRAS DE LABOR (C=A+B)	138.491	

CULTIVO	Superf. (ha)	C. Var. (%)
NR NARANJO	78.980	4,99
MR MANDARINO	88.480	5,38
LI LIMONERO	9.739	14,55
PA POMELO	629	31,78
NG NARANJO AMARGO	6	89,03
AX OTROS CITRICOS	527	20,91
TOTAL FRUTALES CITRICOS (CI)	178.361	4,18
MN MANZANO	980	47,55
MX MANZANO NO COMERCIAL		
PE PERAL	486	75,08
MB MEMBRILERO	181	86,29
NI NISPERO	1.175	39,32
AB ALBARICOQUERO	4.217	147,94
CE CEREZO Y GUINDO	2.719	166,04
ME MELOCOTONERO Y NECTARINAS	5.434	21,74
CR CIRUELO	2.369	137,05
HI HIGUERA	530	29,57
CH CHIRIMOYO		
AU AGUACATE	137	37,96
CQ CAQUI	5.469	13,26
PL PLATANERA		
KW KIWI	19	89,03
CU CHUMBERA	404	717,45
MG MANGO		
GR GRANADO	2.366	24,19
PY PAPAYA		
PÑ PIÑA		
AM ALMENDRO	94.544	50,80
AQ ALMENDRO ABANDONADO	15.019	52,01
AY ALMENDRO NO COMERCIAL	2.759	560,50
NU NOGAL FRUTO	993	219,01
AE AVELLANO	1.492	1491,58
CJ CASTAÑO FRUTO		
PX PISTACHO		
FB FRAMBUESO		
FX OTROS FRUTALES	289	373,39
TOTAL FRUTALES NO CITRICOS (FR)	141.581	25,89
VM UVA DE MESA	3.503	216,33
V1 UVA DE MESA BLANCA SIN SEMILLA	371	153,5
V2 UVA DE MESA BLANCA CON SEMILLA	3.254	125,5
V3 UVA DE MESA ROJA SIN SEMILLA		
V4 UVA DE MESA ROJA CON SEMILLA	198	315,5
VT UVA DE TRANSFORMACION	73.403	38,61
TOTAL VIÑEDO (VI)	80.728	36,80
OM ACEITUNA DE MESA	52	225,48
OD ACEITUNA DOBLE APTITUD	13	885,4
OT ACEITUNA DE ALMAZARA	94.600	32,38
TOTAL OLIVAR (OL)	94.666	32,40
AO ALGARROBO	19.151	32,19
NX OTROS CULTIVOS LEÑOSOS	6	7791,41
TOTAL OTROS CULTIVOS LEÑOSOS (OC)	19.158	32,18
VV VIVEROS	7.720	32,06
TOTAL VIVEROS (VV)	7.720	32,06
TOTAL CULTIVOS LEÑOSOS (D)	522.214	
IN SUPERFICIE EN INVERNADERO	1.292	30,37
TOTAL OTRAS SUPERFICIES (I)	1.292	30,37
HU HUERTOS FAMILIARES	9.606	22,95
TOTAL OTRAS SUPERFICIES (H)	9.606	22,95
TOTAL TIERRAS DE CULTIVO (C+D+H+I)	671.602	
PW PRADOS NATURALES (en regadio)		
PR PRADOS NATURALES (en seco)	220	
PH PASTIZAL ALTA MONTAÑA	32	
PS PASTIZALES	33.497	
PM PASTIZAL MATORRAL	25.919	
CP CHOPO	2.766	
CO CONIFERAS	479.002	
FL FRONDOSAS CRECIMIENTO LENTO	42.794	
FR FRONDOSAS CRECIMIENTO RAPIDO	787	
CF CONIFERAS Y FRONDOSAS	64.911	
ML MATORRAL	545.679	
ER ERIAL	23.911	
ES ESPARTIZAL	1.350	
BL BALDIO	122.709	
IM IMPRODUCTIVO	54.046	
NA NO AGRICOLA	224.377	
AG AGUAS INTERIORES	32.375	
AS MAR		
TOTAL OTRAS SUPERFICIES	1.654.373	
TOTAL SUPERFICIE GEOGRÁFICA	2.325.975	

Nota: Los cultivos en invernadero se incluyen en la "superficie en invernadero"

3.1.15. REGIÓN DE MURCIA Distribución General de la Tierra (ha.)

CULTIVO	Superf. (ha)	C. Var. (%)
TD TRIGO DURO	512	64,97
TB TRIGO BLANDO Y SEMIDURO	5.596	27,87
C2 CEBADA DE 2 CARRERAS	4.287	24,67
C6 CEBADA DE 6 CARRERAS	26.242	12,72
AV AVENA	18.537	13,02
CN CENTENO	867	45,58
TT TRITICALE		
MC MEZCLA DE CEREALES DE INVIERNO	647	204,00
AR ARROZ	2	103,01
MA MAIZ	158	39,65
SR SORGO		
CX OTROS CEREALES GRANO		
TOTA CEREALES GRANO (CE)	56.846	7,84
JS JUDIAS SECAS		
HS HABAS SECAS		
LE LENTEJAS		
GA GARBANZOS		
GS GUI SANTES SECOS		
VE VEZA	1.131	28,42
AT ALTRAMUZ		
AL ALGARROBAS	8	103,01
YE YEROS		
LX OTRAS LEGUMINOSAS GRANO		
TOTAL LEGUMINOSAS (LE)	1.139	28,32
PT PATATA	705	40,60
BT BATATA		
CY CHUFA		
TX OTROS TUBERCULOS PARA CONSUMO		
TOTAL TUBERCULOS C. H. (TU)	705	40,60
CA CANA DE AZUCAR		
RM REMOLACHA AZUCARERA		
AD ALGODON		
LN LINO		
GI GIRASOL		
SO SOJA		
CZ COLZA		
OX OTRAS OLEAGINOSAS		
TA TABACO		
TI TOMATE INDUSTRIA	29	103,01
LU LUPULO		
PD PIMIENTO PARA PIMENTON	608	39,10
CD CONDIMENTOS (PIMENTON,ANIS,AZAFRAN,ETC)	71	68,71
AA AROMATICAS (LAVANDA,LAVANDIN,ETC)	251	177,54
IX OTROS CULTIVOS INDUSTRIALES	25	103,01
CC CACAHUETE		
TOTAL INDUSTRIALES (IN)	984	13,08
MF MAIZ FORRAJERO	48	32,42
AF ALFALFA	485	34,53
VF VEZA (veza+avena) PARA FORRAJE		
PV OTROS FORRAJES (CEREAL INV,SORGO,TREBC)	273	39,65
FP PRADERAS POLIFITAS		
NF NABO FORRAJERO		
RF REMOLACHA FORRAJERA		
CS COLES Y BERZAS FORRAJERAS		
RX OTRAS PLANTAS DE ESCARDA FORRA JERA		
TOTAL FORRAJERAS (FO)	806	24,91
AZ ACELGA	22	51,72
CM COL REPOLLO	53	55,02
CJ COL BROCOLI	521	37,81
EP ESPARRAGO	40	103,01
AP APIO	106	103,01
LC LECHUGA	874	51,32
LO LOMBARDA		
EL ESCAROLA		
TO TOMATE	21	50,95
SA SANDIA	2.787	25,30
MO MELON	8.092	16,16
CW CALABAZA	126	80,68
CB CALABACIN	90	37,08
PI PEPINO	5	73,30
BE BERENJENA	23	53,47
PQ PIMIENTO	890	24,89
PU PUERRO		
AC ALCACHOFA	4.840	27,77
CK COLIFLOR	2	103,01
AJ AJO		
CL CEBOLLA	26	42,18
RW REMOLACHA MESA		
CT ZANAHORIA	12	103,01
MD MAIZ DULCE		
JV JUDIAS VERDES		
GV GUI SANTES VERDES	186	45,58
HV HABAS VERDES	13	86,31
FN FRESA-FRESON		
VH HUERTO VACIO	22.040	16,32
HP CHAMPIÑON		
HX OTRAS HORTALIZAS		
TOTAL HORTALIZAS (HO)	40.767	14,05
FO FLORES Y ORNAMENTALES	153	68,06
TOTAL FLORES Y ORNAMENTALES (FL)	153	68,06
TOTAL CULTIVOS HERBÁCEOS (A)	101.400	
BA BARBECHO	84.985	6,42
BR BARBECHO REGADIO	18.289	14,34
TOTAL OTRAS TIERRAS DE LABOR (B)	103.274	5,97
TOTAL TIERRAS DE LABOR (C=A+B)	204.674	

CULTIVO	Superf. (ha)	C. Var. (%)
NR NARANJO	13.740	15,20
MR MANDARINO	4.245	28,88
LI LIMONERO	23.911	13,65
PA POMELO	449	45,27
NG NARANJO AMARGO	4	103,01
AX OTROS CITRICOS		
TOTAL FRUTALES CITRICOS (CI)	42.349	12,85
MN MANZANO		
MX MANZANO NO COMERCIAL		
PE PERAL	1.209	40,69
MB MEMBRILERO	10	204,00
NI NISPERO	49	45,01
AB ALBARICOQUERO	9.608	17,57
CE CEREZO Y GUINDO		
ME MELOCOTONERO Y NECTARINAS	16.989	16,60
CR CIRUELO	2.166	29,74
HI HIGUERA	47	39,53
CH CHIRIMOYO		
AU AGUACATE		
CQ CAQUI	8	103,01
PL PLATANERA		
KW KIWI		
CU CHUMBERA	166	33,34
MG MANGO		
GR GRANADO	162	62,91
PY PAPAYA		
PÑ PIÑA		
AM ALMENDRO	100.399	7,90
AQ ALMENDRO ABANDONADO	8.571	20,67
AY ALMENDRO NO COMERCIAL	4.749	46,50
NU NOGAL FRUTO	286	90,00
AE AVELLANO		
CJ CASTAÑO FRUTO		
PX PISTACHO		
FB FRAMBUESO		
FX OTROS FRUTALES	5	98,52
TOTAL FRUTALES NO CITRICOS (FR)	144.425	7,19
VM UVA DE MESA	965	44,95
V1 UVA DE MESA BLANCA SIN SEMILLA	621	61,3
V2 UVA DE MESA BLANCA CON SEMILLA	1.130	33,9
V3 UVA DE MESA ROJA SIN SEMILLA	250	40,6
V4 UVA DE MESA ROJA CON SEMILLA	419	40,3
VT UVA DE TRANSFORMACION	30.660	7,73
TOTAL VIÑEDO (VI)	34.044	7,45
OM ACEITUNA DE MESA		
OD ACEITUNA DOBLE APTITUD	59	103,0
OT ACEITUNA DE ALMAZARA	28.208	7,30
TOTAL OLIVAR (OL)	28.266	7,28
AO ALGARROBO	1.795	23,05
NX OTROS CULTIVOS LEÑOSOS		
TOTAL OTROS CULTIVOS LEÑOSOS (OC)	1.795	23,05
VV VIVEROS	674	27,74
TOTAL VIVEROS (VV)	674	27,74
TOTAL CULTIVOS LEÑOSOS (D)	251.554	
IN SUPERFICIE EN INVERNADERO	6.733	13,93
TOTAL OTRAS SUPERFICIES (I)	6.733	13,93
HU HUERTOS FAMILIARES	4.288	24,98
TOTAL OTRAS SUPERFICIES (H)	4.288	24,98
TOTAL TIERRAS DE CULTIVO (C+D+H+I)	467.250	
PW PRADOS NATURALES (en regadio)		
PR PRADOS NATURALES (en seco)		
PH PASTIZAL ALTA MONTAÑA		
PS PASTIZALES	25	
PM PASTIZAL MATORRAL	3	
CP CHOPO	118	
CO CONIFERAS	205.144	
FL FRONDOSAS CRECIMIENTO LENTO	9.142	
FR FRONDOSAS CRECIMIENTO RAPIDO	39	
CF CONIFERAS Y FRONDOSAS		
ML MATORRAL	168.915	
ER ERIAL	54.714	
ES ESPARTIZAL	38.777	
BL BALDIO	77.577	
IM IMPRODUCTIVO	23.183	
NA NO AGRICOLA	78.015	
AG AGUAS INTERIORES	8.495	
AS MAR		
TOTAL OTRAS SUPERFICIES	664.148	
TOTAL SUPERFICIE GEOGRÁFICA	1.131.398	

Nota: Los cultivos en invernadero se incluyen en la "superficie en invernadero"

3.1.16. EXTREMADURA Distribución General de la Tierra (ha.)

CULTIVO	Superf. (ha)	C. Var. (%)
TD TRIGO DURO	16.290	13,47
TB TRIGO BLANDO Y SEMIDURO	63.363	10,35
C2 CEBADA DE 2 CARRERAS	60.393	10,35
C6 CEBADA DE 6 CARRERAS	3.422	47,24
AV AVENA	61.021	10,98
CN CENTENO	174	72,22
TT TRITICALE	8.342	41,15
MC MEZCLA DE CEREALES DE INVIERNO	10.443	24,08
AR ARROZ	27.886	4,90
MA MAIZ	46.026	3,98
SR SORGO	793	93,47
CX OTROS CEREALES GRANO		
TOTA CEREALES GRANO (CE)	298.153	3,49
JS JUDIAS SECAS		
HS HABAS SECAS	586	60,48
LE LENTEJAS		
GA GARBANZOS	2.816	42,31
GS GUI SANTES SECOS	5.435	33,30
VE VEZA	205	81,22
AT ALTRAMUZ		
AL ALGARROBAS		
YE YEROS		
LX OTRAS LEGUMINOSAS GRANO	1.166	33,83
TOTAL LEGUMINOSAS (LE)	10.208	21,71
PT PATATA	195	22,71
BT BATATA		
CY CHUFA		
TX OTROS TUBERCULOS PARA CONSUMO		
TOTAL TUBERCULOS C. H. (TU)	195	22,71
CA CANA DE AZUCAR		
RM REMOLACHA AZUCARERA		
AD ALGODON		
LN LINO		
GI GIRASOL	8.052	26,58
SO SOJA	324	23,85
CZ COLZA		
OX OTRAS OLEAGINOSAS		
TA TABACO	8.920	8,04
TI TOMATE INDUSTRIA	25.534	5,17
LU LUPULO		
PD PIMIENTO PARA PIMENTON	566	13,97
CD CONDIMENTOS (PIMENTON,ANIS,AZAFRAN,ETC)		
AA AROMATICAS (LAVANDA,LAVANDIN,ETC)		
IX OTROS CULTIVOS INDUSTRIALES	2.555	18,66
CC CACAHUETE		
TOTAL INDUSTRIALES (IN)	45.951	4,67
MF MAIZ FORRAJERO	100	41,71
AF ALFALFA	3.702	9,31
VF VEZA (veza+avena) PARA FORRAJE	4.296	36,88
FV OTROS FORRAJES (CEREAL INV,SORGO,TREBC)	28.222	14,71
PP PRADERAS POLIFITAS	27.911	9,51
NF NABO FORRAJERO		
RF REMOLACHA FORRAJERA		
CS COLES Y BERZAS FORRAJERAS		
RX OTRAS PLANTAS DE ESCARDA FORRA JERA		
TOTAL FORRAJERAS (FO)	64.231	7,72
AZ ACELGA		
CM COL REPOLLO		
CJ COL BROCOLI		
EP ESPARRAGO	869	31,98
AP APIO		
LC LECHUGA		
LO LOMBARDA		
EL ESCAROLA		
TO TOMATE	516	36,89
SA SANDIA	63	17,21
MO MELON	1.542	32,25
CW CALABAZA	2	27,32
CB CALABACIN		
PI PEPINO		
BE BERENJENA	61	36,51
PQ PIMIENTO	217	14,76
PU PUERRO		
AC ALCACHOFA		
CK COLIFLOR		
AJ AJO	18	41,08
CL CEBOLLA	10	41,08
RW REMOLACHA MESA		
CT ZANAHORIA		
MD MAIZ DULCE		
JV JUDIAS VERDES		
GV GUI SANTES VERDES		
HV HABAS VERDES		
FN FRESA-FRESON		
VH HUERTO VACIO	4	120,95
HP CHAMPIÑON		
HX OTRAS HORTALIZAS		
TOTAL HORTALIZAS (HO)	3.302	16,61
FO FLORES Y ORNAMENTALES	15	34,15
TOTAL FLORES Y ORNAMENTALES (FL)	15	34,15
TOTAL CULTIVOS HERBÁCEOS (A)	422.055	
BA BARBECHO	312.558	5,88
BR BARBECHO REGADIO	4.267	11,46
TOTAL OTRAS TIERRAS DE LABOR (B)	316.824	5,61
TOTAL TIERRAS DE LABOR (C=A+B)	738.879	

CULTIVO	Superf. (ha)	C. Var. (%)
NR NARANJO	8	51,68
MR MANDARINO	14	41,08
LI LIMONERO		
PA POMELO		
NG NARANJO AMARGO		
AX OTROS CITRICOS		
TOTAL FRUTALES CITRICOS (CI)	22	32,74
MN MANZANO	0	41,08
MX MANZANO NO COMERCIAL		
PE PERAL	1.174	21,33
MB MEMBRILERO	0	41,08
NI NISPERO		
AB ALBARICOQUERO	27	54,69
CE CEREZO Y GUINDO	9.677	25,19
ME MELOCOTONERO Y NECTARINAS	6.231	9,74
CR CIRUELO	3.674	10,93
HI HIGUERA	11.201	23,05
CH CHIRIMOYO		
AU AGUACATE		
CQ CAQUI		
PL PLATANERA		
KW KIWI	8	120,95
CU CHUMBERA	21	41,89
MG MANGO		
GR GRANADO		
PY PAPAYA		
PÑ PIÑA		
AM ALMENDRO	1.990	20,39
AQ ALMENDRO ABANDONADO	501	41,50
AY ALMENDRO NO COMERCIAL	780	32,82
NU NOGAL FRUTO	431	32,41
AE AVELLANO		
CJ CASTAÑO FRUTO	1.695	45,99
PX PISTACHO		
FB FRAMBUESO	56	90,82
FX OTROS FRUTALES	348	43,41
TOTAL FRUTALES NO CITRICOS (FR)	37.816	8,74
VM UVA DE MESA		
V1 UVA DE MESA BLANCA SIN SEMILLA		
V2 UVA DE MESA BLANCA CON SEMILLA		
V3 UVA DE MESA ROJA SIN SEMILLA		
V4 UVA DE MESA ROJA CON SEMILLA		
VT UVA DE TRANSFORMACION	86.034	10,77
TOTAL VIÑEDO (VI)	86.034	10,77
OM ACEITUNA DE MESA	19.939	20,03
OD ACEITUNA DOBLE APTITUD	454	47,4
OT ACEITUNA DE ALMAZARA	244.541	6,48
TOTAL OLIVAR (OL)	264.934	6,15
AO ALGARROBO		
NX OTROS CULTIVOS LEÑOSOS		
TOTAL OTROS CULTIVOS LEÑOSOS (OC)		
VV VIVEROS	850	19,28
TOTAL VIVEROS (VV)	850	19,28
TOTAL CULTIVOS LEÑOSOS (D)	389.655	
IN SUPERFICIE EN INVERNADERO	178	20,19
TOTAL OTRAS SUPERFICIES (I)	178	20,19
HU HUERTOS FAMILIARES	5.518	17,80
TOTAL OTRAS SUPERFICIES (H)	5.518	17,80
TOTAL TIERRAS DE CULTIVO (C+D+H+I)	1.134.229	
PW PRADOS NATURALES (en regadio)	636	
PR PRADOS NATURALES (en seco)	10.131	
PH PASTIZAL ALTA MONTAÑA	9.024	
PS PASTIZALES	1.521.435	
PM PASTIZAL MATORRAL	471.666	
CP CHOPO	1.577	
CO CONIFERAS	56.521	
FL FRONDOSAS CRECIMIENTO LENTO	231.757	
FR FRONDOSAS CRECIMIENTO RAPIDO	94.188	
CF CONIFERAS Y FRONDOSAS	13.990	
ML MATORRAL	339.403	
ER ERIAL	34.899	
ES ESPARTIZAL		
BL BALDIO	9.241	
IM IMPRODUCTIVO	15.623	
NA NO AGRICOLA	112.167	
AG AGUAS INTERIORES	106.956	
AS MAR		
TOTAL OTRAS SUPERFICIES	3.029.212	
TOTAL SUPERFICIE GEOGRÁFICA	4.163.441	

Nota: Los cultivos en invernadero se incluyen en la "superficie en invernadero"

3.1.17. ANDALUCIA Distribución General de la Tierra (ha.)

CULTIVO	Superf. (ha)	C. Var. (%)
TD TRIGO DURO	380.501	3,42
TB TRIGO BLANDO Y SEMIDURO	75.334	7,11
C2 CEBADA DE 2 CARRERAS	71.288	8,32
C6 CEBADA DE 6 CARRERAS	52.786	9,87
AV AVENA	70.790	7,77
CN CENTENO	416	55,26
TT TRITICALE	13.085	20,56
MC MEZCLA DE CEREALES DE INVIERNO	10.484	25,24
AR ARROZ	39.356	4,09
MA MAIZ	22.801	5,09
SR SORGO	5.788	21,96
CX OTROS CEREALES GRANO	508	20,39
TOTA CEREALES GRANO (CE)	743.136	2,33
JS JUDIAS SECAS	106	28,73
HS HABAS SECAS	18.042	15,73
LE LENTEJAS		
GA GARBANZOS	5.892	17,39
GS GUI SANTES SECOS	6.847	23,12
VE VEZA	4.406	29,26
AT ALTRAMUZ	132	35,46
AL ALGARROBAS		
YE YEROS	267	57,05
LX OTRAS LEGUMINOSAS GRANO		
TOTAL LEGUMINOSAS (LE)	35.693	10,58
PT PATATA	7.047	6,72
BT BATATA	162	24,06
CY CHUFA		
TX OTROS TUBERCULOS PARA CONSUMO	228	37,34
TOTAL TUBERCULOS C. H. (TU)	7.437	6,53
CA CANA DE AZUCAR	58	110,51
RM REMOLACHA AZUCARERA	11.027	7,94
AD ALGODON	63.212	3,24
LN LINO		
GI GIRASOL	285.925	4,17
SO SOJA	54	37,73
CZ COLZA	1.544	109,25
OX OTRAS OLEAGINOSAS	2.414	45,63
TA TABACO	716	17,08
TI TOMATE INDUSTRIA	4.505	7,44
LU LUPULO		
PD PIMIENTO PARA PIMENTON		
CD CONDIMENTOS (PIMENTON,ANIS,AZAFRAN,ETC)	7.497	23,24
AA AROMATICAS (LAVANDA,LAVANDIN,ETC)	1.177	40,14
IX OTROS CULTIVOS INDUSTRIALES	2.445	32,65
CC CACAHUETE		
TOTAL INDUSTRIALES (IN)	380.573	2,55
MF MAIZ FORRAJERO	356	23,35
AF ALFALFA	9.848	6,17
VF VEZA (veza+avena) PARA FORRAJE	1.562	19,60
FV OTROS FORRAJES (CEREAL INV,SORGO,TREBC)	68.225	7,88
PP PRADERAS POLIFITAS	597	25,84
NF NABO FORRAJERO		
RF REMOLACHA FORRAJERA		
CS COLES Y BERZAS FORRAJERAS		
RX OTRAS PLANTAS DE ESCARDA FORRA JERA	16	101,83
TOTAL FORRAJERAS (FO)	80.604	6,00
AZ ACELGA		
CM COL REPOLLO	63	14,61
CJ COL BROCOLI	242	110,51
EP ESPARRAGO	2.082	11,40
AP APIO	9	37,73
LC LECHUGA	2.854	23,73
LO LOMBARDA	4	37,73
EL ESCAROLA	29	72,34
TO TOMATE	1.418	12,14
SA SANDIA	2.196	12,63
MO MELON	2.813	12,97
CW CALABAZA	93	17,51
CB CALABACIN	195	11,78
PI PEPINO	12	26,14
BE BERENJENA	26	26,99
PQ PIMIENTO	489	18,74
PU PUERRO	3	37,73
AC ALCACHOFA	942	15,42
CK COLIFLOR	1.138	15,01
AJ AJO	1.267	22,26
CL CEBOLLA	1.476	12,56
RW REMOLACHA MESA	418	37,47
CT ZANAHORIA	994	15,57
MD MAIZ DULCE	393	37,73
JV JUDIAS VERDES	406	16,47
GV GUI SANTES VERDES	37	37,73
HV HABAS VERDES	169	27,66
FN FRESA-FRESON	1.739	17,67
VH HUERTO VACIO	5.866	18,40
HP CHAMPIÑON		
HX OTRAS HORTALIZAS	94	30,03
TOTAL HORTALIZAS (HO)	27.468	5,59
FO FLORES Y ORNAMENTALES	284	16,97
TOTAL FLORES Y ORNAMENTALES (FL)	284	16,97
TOTAL CULTIVOS HERBÁCEOS (A)	1.275.194	
BA BARBECHO	363.238	3,92
BR BARBECHO REGADIO	10.490	6,17
TOTAL OTRAS TIERRAS DE LABOR (B)	373.729	3,63
TOTAL TIERRAS DE LABOR (C=A+B)	1.648.922	

CULTIVO	Superf. (ha)	C. Var. (%)
NR NARANJO	61.676	3,56
MR MANDARINO	12.044	8,81
LI LIMONERO	5.357	11,40
PA POMELO	430	17,16
NG NARANJO AMARGO	55	23,05
AX OTROS CITRICOS		
TOTAL FRUTALES CITRICOS (CI)	79.563	3,49
MIN MANZANO	309	45,67
MX MANZANO NO COMERCIAL	18	51,38
PE PERAL	313	21,71
MB MEMBRILERO	870	32,66
NI NISPERO	489	26,07
AB ALBARICOQUERO	341	19,22
CE CEREZO Y GUINDO	2.319	28,73
ME MELOCOTONERO Y NECTARINAS	7.651	8,09
CR CIRUELO	2.885	14,73
HI HIGUERA	2.134	21,98
CH CHIRIMOYO	2.175	15,31
AU AGUACATE	14.113	9,05
CQ CAQUI	342	16,63
PL PLATANERA		
KW KIWI		
CU CHUMBERA	44	38,44
MG MANGO	1.749	25,67
GR GRANADO	126	16,09
PY PAPAYA		
PÑ PIÑA		
AM ALMENDRO	144.778	6,02
AQ ALMENDRO ABANDONADO	19.711	12,37
AY ALMENDRO NO COMERCIAL	8.867	28,23
NU NOGAL FRUTO	1.184	29,20
AE AVELLANO		
CJ CASTAÑO FRUTO	5.255	36,95
PX PISTACHO	131	27,90
FB FRAMBUESO	161	91,39
FX OTROS FRUTALES	164	32,84
TOTAL FRUTALES NO CITRICOS (FR)	216.130	4,27
VM UVA DE MESA	1.064	58,60
V1 UVA DE MESA BLANCA SIN SEMILLA	0	37,7
V2 UVA DE MESA BLANCA CON SEMILLA	2.600	42,2
V3 UVA DE MESA ROJA SIN SEMILLA	437	72,1
V4 UVA DE MESA ROJA CON SEMILLA	404	29,9
VT UVA DE TRANSFORMACION	28.860	9,77
TOTAL VIÑEDO (VI)	33.366	9,21
OM ACEITUNA DE MESA	66.101	8,60
OD ACEITUNA DOBLE APTITUD	35.668	12,5
OT ACEITUNA DE ALMAZARA	1.447.894	1,89
TOTAL OLIVAR (OL)	1.549.663	1,79
AO ALGARROBO	4.115	33,00
NX OTROS CULTIVOS LEÑOSOS	431	53,29
TOTAL OTROS CULTIVOS LEÑOSOS (OC)	4.545	31,38
VV VIVEROS	2.323	12,78
TOTAL VIVEROS (VV)	2.323	12,78
TOTAL CULTIVOS LEÑOSOS (D)	1.885.591	
IN SUPERFICIE EN INVERNADERO	43.946	4,18
TOTAL OTRAS SUPERFICIES (I)	43.946	4,18
HU HUERTOS FAMILIARES	15.659	7,82
TOTAL OTRAS SUPERFICIES (H)	15.659	7,82
TOTAL TIERRAS DE CULTIVO (C+D+H+I)	3.594.119	

PW PRADOS NATURALES (en regadio)	1.572	
PR PRADOS NATURALES (en seco)	986	
PH PASTIZAL ALTA MONTAÑA	7.589	
PS PASTIZALES	958.122	
PM PASTIZAL MATORRAL	484.805	
CP CHOPO	8.104	
CO CONIFERAS	734.750	
FL FRONDOSAS CRECIMIENTO LENTO	255.653	
FR FRONDOSAS CRECIMIENTO RAPIDO	102.486	
CF CONIFERAS Y FRONDOSAS	91.268	
ML MATORRAL	1.376.080	
ER ERIAL	164.095	
ES ESPARTIZAL	126.832	
BL BALDIO	115.785	
IM IMPRODUCTIVO	210.854	
NA NO AGRICOLA	387.319	
AG AGUAS INTERIORES	116.633	
AS MAR		
TOTAL OTRAS SUPERFICIES	5.142.933	
TOTAL SUPERFICIE GEOGRÁFICA	8.737.052	

Nota: Los cultivos en invernadero se incluyen en la "superficie en invernadero"

3.1.18 CANARIAS Distribución General de la Tierra (ha.)

CULTIVO	Superf. (ha)	C. Var. (%)
TD TRIGO DURO		
TB TRIGO BLANDO Y SEMIDURO	247	95,39
C2 CEBADA DE 2 CARRERAS	27	16,39
C6 CEBADA DE 6 CARRERAS	18	120,74
AV AVENA	13	120,74
CN CENTENO		
TT TRITICALE		
MC MEZCLA DE CEREALES DE INVIERNO		
AR ARROZ		
MA MAIZ	69	47,03
SR SORGO		
CX OTROS CEREALES GRANO		
TOTA CEREALES GRANO (CE)	375	49,27
JS JUDIAS SECAS		
HS HABAS SECAS	43	54,63
LE LENTEJAS	35	57,42
GA GARBANZOS	7	120,74
GS GUI SANTES SECOS	5	78,68
VE VEZA		
AT ALTRAMUZ	3	120,74
AL ALGARROBAS		
YE YEROS		
LX OTRAS LEGUMINOSAS GRANO		
TOTAL LEGUMINOSAS (LE)	94	42,13
PT PATATA	3.746	18,25
BT BATATA	276	70,35
CY CHUFA		
TX OTROS TUBERCULOS PARA CONSUMO		
TOTAL TUBERCULOS C. H. (TU)	4.022	17,75
CA CANA DE AZUCAR		
RM REMOLACHA AZUCARERA		
AD ALGODON		
LN LINO		
GI GIRASOL		
SO SOJA		
CZ COLZA		
OX OTRAS OLEAGINOSAS		
TA TABACO		
TI TOMATE INDUSTRIA		
LU LUPULO		
PD PIMIENTO PARA PIMENTON		
CD CONDIMENTOS (PIMENTON,ANIS,AZAFRAN,ETC)	11	15,30
AA AROMATICAS (LAVANDA,LAVANDIN,ETC)	49	
IX OTROS CULTIVOS INDUSTRIALES		
CC CACAHUETE		
TOTAL INDUSTRIALES (IN)	60	27,12
MF MAIZ FORRAJERO	27	59,51
AF ALFALFA	2	120,74
VF VEZA (veza+avena) PARA FORRAJE		
FV OTROS FORRAJES (CEREAL INV,SORGO,TREBC)	545	53,28
PP PRADERAS POLIFITAS		
NF NABO FORRAJERO		
RF REMOLACHA FORRAJERA		
CS COLES Y BERZAS FORRAJERAS		
RX OTRAS PLANTAS DE ESCARDA FORRA JERA		
TOTAL FORRAJERAS (FO)	574	51,23
AZ ACELGA		
CM COL REPOLLO	46	79,76
CJ COL BROCOLI	3	120,74
EP ESPARRAGO		
AP APIO		
LC LECHUGA	131	60,69
LO LOMBARDA		
EL ESCAROLA		
TO TOMATE	11	63,38
SA SANDIA	4	120,74
MO MELON	6	120,74
CW CALABAZA	182	46,71
CB CALABACIN	16	71,69
PI PEPINO		
BE BERENJENA		
PQ PIMIENTO	17	73,77
PU PUERRO	15	59,78
AC ALCACHOFA		
CK COLIFLOR	56	68,37
AJ AJO		
CL CEBOLLA	240	25,68
RW REMOLACHA MESA	15	120,74
CT ZANAHORIA	8	120,74
MD MAIZ DULCE	419	30,44
JV JUDIAS VERDES		
GV GUI SANTES VERDES	7	120,74
HV HABAS VERDES	16	160,46
FN FRESA-FRESON		
VH HUERTO VACIO	67	71,09
HP CHAMPIÑON		
HX OTRAS HORTALIZAS	8	15,30
TOTAL HORTALIZAS (HO)	1.269	21,71
FO FLORES Y ORNAMENTALES	126	273,05
TOTAL FLORES Y ORNAMENTALES (FL)	126	273,05
TOTAL CULTIVOS HERBÁCEOS (A)	6.519	
BA BARBECHO	13.377	11,61
BR BARBECHO REGADIO	92	105,73
TOTAL OTRAS TIERRAS DE LABOR (B)	13.469	10,96
TOTAL TIERRAS DE LABOR (C=A+B)	19.989	

CULTIVO	Superf. (ha)	C. Var. (%)
NR NARANJO	804	41,20
MR MANDARINO		
LI LIMONERO	122	27,64
PA POMELO		
NG NARANJO AMARGO		
AX OTROS CITRICOS		
TOTAL FRUTALES CITRICOS (CI)	926	37,52
MN MANZANO	63	74,99
MX MANZANO NO COMERCIAL		
PE PERAL	12	120,74
MB MEMBRILERO		
NI NISPERO	25	120,74
AB ALBARICOQUERO	15	77,23
CE CEREZO Y GUINDO	15	93,71
ME MELOCOTONERO Y NECTARINAS	41	14,89
CR CIRUELO	134	15,38
HI HIGUERA	111	33,28
CH CHIRIMOYO		
AU AGUACATE	922	56,55
CQ CAQUI		
PL PLATANERA	7.550	15,17
KW KIWI	17	120,74
CU CHUMBERA	156	274,28
MG MANGO	241	106,72
GR GRANADO		
PY PAPAYA	26	63,75
PÑ PIÑA	30	120,74
AM ALMENDRO	22	97,38
AQ ALMENDRO ABANDONADO	213	91,29
AY ALMENDRO NO COMERCIAL	251	17,20
NU NOGAL FRUTO		
AE AVELLANO		
CJ CASTAÑO FRUTO		
PX PISTACHO		
FB FRAMBUESO		
FX OTROS FRUTALES	29	104,22
TOTAL FRUTALES NO CITRICOS (FR)	9.873	13,25
VM UVA DE MESA		
V1 UVA DE MESA BLANCA SIN SEMILLA		
V2 UVA DE MESA BLANCA CON SEMILLA		
V3 UVA DE MESA ROJA SIN SEMILLA		
V4 UVA DE MESA ROJA CON SEMILLA		
VT UVA DE TRANSFORMACION	8.415	12,84
TOTAL VIÑEDO (VI)	8.415	12,84
OM ACEITUNA DE MESA	16	114,60
OD ACEITUNA DOBLE APTITUD		
OT ACEITUNA DE ALMAZARA		
TOTAL OLIVAR (OL)	16	114,60
AO ALGARROBO		
NX OTROS CULTIVOS LEÑOSOS	8	
TOTAL OTROS CULTIVOS LEÑOSOS (OC)	8	
VV VIVEROS	304	11003,16
TOTAL VIVEROS (VV)	304	11003,16
TOTAL CULTIVOS LEÑOSOS (D)	19.543	
IN SUPERFICIE EN INVERNADERO	7.261	27,36
TOTAL OTRAS SUPERFICIES (I)	7.261	27,36
HU HUERTOS FAMILIARES	1.498	17,20
TOTAL OTRAS SUPERFICIES (H)	1.498	17,20
TOTAL TIERRAS DE CULTIVO (C+D+H+I)	48.290	
PW PRADOS NATURALES (en regadio)		
PR PRADOS NATURALES (en seco)	884	66,29
PH PASTIZAL ALTA MONTAÑA		
PS PASTIZALES	8.657	131,80
PM PASTIZAL MATORRAL	5.803	15,19
CP CHOPO		
CO CONIFERAS	86.412	20,76
FL FRONDOSAS CRECIMIENTO LENTO	9.384	70,64
FR FRONDOSAS CRECIMIENTO RAPIDO	3.556	73,08
CF CONIFERAS Y FRONDOSAS	706	116,32
ML MATORRAL	79.845	12,86
ER ERIAL	251.100	10,08
ES ESPARTIZAL		
BL BALDIO	86.466	10,65
IM IMPRODUCTIVO	125.115	136,17
NA NO AGRICOLA	36.959	
AG AGUAS INTERIORES	1.472	
AS MAR		
TOTAL OTRAS SUPERFICIES	696.360	
TOTAL SUPERFICIE GEOGRÁFICA	744.650	

Nota: Los cultivos en invernadero se incluyen en la "superficie en invernadero"

3.2.- Distribución general de grupos de cultivos y cubiertas del suelo por Comunidades Autónomas y Provincias.

Los cuadros presentados a continuación muestran la clasificación de la superficie geográfica de cada Provincia y Comunidad Autónoma, por grandes grupos de cultivos y aprovechamientos.

El cuadro general 3.2.1 resume toda la información sobre la distribución de la tierra: tierras de cultivo, prados y pastizales permanentes y otras tierras (que se ha desglosado en superficie forestal arbolada más otras superficies).

A continuación se presenta un cuadro para cada categoría de las enunciadas, que ofrece información desagregada por grandes grupos de cultivos y aprovechamientos.

Para las tierras de cultivo se recogen los resultados correspondientes a los grandes grupos (cultivos herbáceos, leñosos, etc.) y los diferentes grupos de cultivos (cereales, leguminosas, etc.), aportándose también información diferenciada por sistema de cultivo: secano y regadío.

Las superficies geográficas provinciales de referencia, son las que aparecen en el *Anuario de Estadística Agraria* del año 2007.

3.2.1 GRANDES GRUPOS DE USOS Y APROVECHAMIENTOS DEL SUELO. Distribución general de la tierra por provincias (ha)

Provincias y CC.AA	Tierras de Cultivo	Prados y Pastizales Permanentes	Superficie Forestal Arbolada (1)	Otras Superficies	Total Superficie Geográfica
A CORUÑA	139.499	97.423	455.788	102.617	795.327
LUGO	140.538	185.070	591.126	68.865	985.600
OURENSE	52.349	139.166	463.921	71.905	727.341
PONTEVEDRA	55.623	54.971	270.481	68.498	449.574
GALICIA	388.009	476.630	1.781.317	311.885	2.957.840
P.DE ASTURIAS	21.466	409.237	556.756	72.900	1.060.359
CANTABRIA	7.515	231.868	201.775	90.975	532.134
ALAVA	74.369	38.162	154.204	37.994	304.729
GUIPUZCOA	5.522	47.339	128.318	17.468	198.647
VIZCAYA	2.409	54.055	144.760	20.472	221.696
PAIS VASCO	82.300	139.557	427.282	75.933	725.072
NAVARRA	326.508	135.292	487.939	89.393	1.039.133
LA RIOJA	157.943	63.382	230.504	51.558	503.388
HUESCA	520.586	107.498	766.624	167.585	1.562.293
TERUEL	458.088	112.768	666.223	243.259	1.480.338
ZARAGOZA	807.271	41.915	583.765	294.473	1.727.423
ARAGON	1.785.945	262.181	2.016.612	705.317	4.770.054
BARCELONA	142.027	29.072	474.019	127.992	773.110
GIRONA	93.305	54.235	364.977	76.463	588.980
LLEIDA	360.773	119.133	609.262	125.351	1.214.520
TARRAGONA	225.898	10.152	308.003	85.118	629.170
CATALUÑA	822.004	212.592	1.756.261	414.924	3.205.780
BALEARES	173127.9931	14.776	157.069	149.229	494.202
AVILA	188.418	354.934	189.816	71.843	805.012
BURGOS	614.032	236.061	473.639	105.480	1.429.212
LEON	336.077	226.883	804.573	190.555	1.558.088
PALENCIA	482.161	81.693	180.409	59.272	803.534
SALAMANCA	301.644	681.652	160.551	91.142	1.234.989
SEGOVIA	273.071	119.916	223.837	75.236	692.059
SORIA	380.085	24.825	418.562	207.173	1.030.645
VALLADOLID	591.314	19.883	128.678	71.177	811.053
ZAMORA	427.484	220.915	276.494	131.034	1.055.927
CASTILLA Y LEON	3.594.286	1.966.762	2.856.557	1.002.914	9.420.519
MADRID	209.786	120.688	253.566	218.751	802.792
ALBACETE	742.823	37.702	539.538	165.737	1.485.800
CIUDAD REAL	973.333	240.393	576.523	184.634	1.974.883
CUENCA	784.103	49.007	752.818	120.080	1.706.008
GUADALAJARA	363.824	31.616	718.470	105.131	1.219.040
TOLEDO	854.860	135.174	347.842	199.109	1.536.985
CASTILLA LA MANCHA	3.718.942	493.892	2.935.192	774.690	7.922.716
ALICANTE	172.139	5.846	213.465	190.451	581.901
CASTELLON	149.634	52.849	377.638	84.707	664.828
VALENCIA	349.829	973	544.835	183.610	1.079.247
C. VALENCIANA	671.602	59.667	1.135.938	458.768	2.325.975
MURCIA	467.250	29	383.358	280.761	1.131.398
BADAJOZ	900.410	864.511	257.088	154.614	2.176.623
CACERES	233.819	1.148.380	480.348	124.271	1.986.818
EXTREMADURA	1.134.229	2.012.891	737.436	278.885	4.163.441
ALMERIA	174.202	30.248	413.871	259.314	877.635
CADIZ	278.699	172.091	193.016	94.731	738.537
CORDOBA	695.276	423.692	174.368	83.795	1.377.131
GRANADA	528.473	131.865	396.138	196.659	1.253.135
HUELVA	164.332	186.542	529.326	128.273	1.008.473
JAEN	654.201	232.054	378.722	84.832	1.349.810
MALAGA	285.180	60.192	242.404	141.121	728.897
SEVILLA	813.756	216.389	240.497	132.793	1.403.434
ANDALUCIA	3.594.119	1.453.075	2.568.341	1.121.517	8.737.052
PALMAS (Las)	20.486	7.906	28.793	349.374	406.559
Sta.C.TENERIFE	27.804	7.439	151.110	151.738	338.091
CANARIAS	48.290	15.345	179.903	501.112	744.650
ESPAÑA	17.203.324	8.067.863	18.665.806	6.599.514	50.536.506

(1) Las dehesas de labor con arbolado y de pasto con arbolado están incluidas en Tierras de Cultivo y Prados y Pastizales Permanentes, respectivamente. El matorral se incluye en Otras Superficies.

3.2.2 TIERRAS DE CULTIVO. Distribución general de la tierra por provincias (ha)

Provincias y CC.AA	TIERRAS DE LABOR			Cultivos Leñosos	Cultivos en Invernadero	Huertos Familiares	Total Tierras de Cultivo
	Cultivos Herbáceos	Barbecho	Total				
A CORUÑA	114.000	10.536	124.537	7.728	192	7.042	139.499
LUGO	122.802	6.603	129.405	6.722	12	4.400	140.538
OURENSE	23.843	8.849	32.692	15.610	6	4.041	52.349
PONTEVEDRA	29.416	5.190	34.606	15.115	229	5.674	55.623
GALICIA	290.062	31.177	321.239	45.175	439	21.156	388.009
P.DE ASTURIAS	13.577	317	13.893	4.575	168	2.830	21.466
CANTABRIA	6.452	395	6.846	99	4	565	7.515
ALAVA	57.750	2.876	60.626	13.062		682	74.369
GUIPUZCOA	322	59	381	4.206	122	813	5.522
VIZCAYA	76	24	101	1.009	148	1.152	2.409
PAIS VASCO	58.149	2.959	61.108	18.277	270	2.646	82.300
NAVARRA	234.339	52.344	286.683	35.946	537	3.343	326.508
LA RIOJA	64.372	19.795	84.166	70.435	67	3.274	157.943
HUESCA	387.326	87.323	474.649	44.674		1.263	520.586
TERUEL	239.670	152.658	392.327	64.088		1.673	458.088
ZARAGOZA	447.846	224.161	672.008	132.403	249	2.611	807.271
ARAGON	1.074.843	464.142	1.538.984	241.165	249	5.546	1.785.945
BARCELONA	95.555	11.663	107.218	31.339	647	2.823	142.027
GIRONA	72.503	6.054	78.556	13.306	89	1.355	93.305
LLEIDA	236.550	16.961	253.511	105.794	40	1.428	360.773
TARRAGONA	44.924	12.106	57.030	166.083	64	2.720	225.898
CATALUÑA	449.532	46.783	496.315	316.522	840	8.326	822.004
BALEARES	62.952	26.946	89.898	77.698	104	5.429	173.128
AVILA	134.534	45.546	180.080	8.020	21	296	188.418
BURGOS	506.698	85.745	592.443	19.883		1.707	614.032
LEON	204.949	114.837	319.786	12.017	37	4.236	336.077
PALENCIA	416.669	64.390	481.059	833	5	263	482.161
SALAMANCA	219.647	76.507	296.153	4.819	6	666	301.644
SEGOVIA	207.952	62.253	270.204	2.430		437	273.071
SORIA	274.276	102.764	377.039	2.476	20	550	380.085
VALLADOLID	474.542	95.959	570.501	20.428	13	373	591.314
ZAMORA	261.944	145.209	407.153	17.967	11	2.354	427.484
CASTILLA Y LEON	2.701.210	793.210	3.494.419	88.873	113	10.881	3.594.286
MADRID	88.482	78.877	167.359	41.695	258	473	209.786
ALBACETE	348.236	221.388	569.624	172.037	24	1.138	742.823
CIUDAD REAL	293.685	312.290	605.975	366.421	11	926	973.333
CUENCA	494.056	125.720	619.776	163.481		846	784.103
GUADALAJARA	240.107	97.216	337.323	25.849		652	363.824
TOLEDO	333.513	257.731	591.244	262.326	11	1.280	854.860
CASTILLA LA MANCHA	1.709.598	1.014.344	2.723.941	990.113	46	4.842	3.718.942
ALICANTE	15.191	29.358	44.549	123.559	876	3.155	172.139
CASTELLON	10.158	12.650	22.808	123.691	48	3.088	149.634
VALENCIA	37.806	33.328	71.134	274.964	368	3.363	349.829
C. VALENCIANA	63.155	75.336	138.491	522.214	1.292	9.606	671.602
MURCIA	101.400	103.274	204.674	251.554	6.733	4.288	467.250
BADAJOS	329.356	258.308	587.664	308.938	145	3.663	900.410
CACERES	92.698	58.516	151.215	80.717	33	1.854	233.819
EXTREMADURA	422.055	316.824	738.879	389.655	178	5.518	1.134.229
ALMERIA	25.435	24.218	49.653	95.309	28.592	648	174.202
CADIZ	221.718	18.440	240.158	36.168	1.169	1.204	278.699
CORDOBA	245.877	87.282	333.158	360.805	85	1.227	695.276
GRANADA	122.385	100.561	222.947	295.187	5.227	5.113	528.473
HUELVA	48.888	45.641	94.530	60.971	7.464	1.368	164.332
JAEN	34.175	25.961	60.136	592.917	91	1.058	654.201
MALAGA	69.361	16.615	85.976	194.148	1.199	3.857	285.180
SEVILLA	507.355	55.011	562.365	250.085	120	1.185	813.756
ANDALUCIA	1.275.194	373.729	1.648.922	1.885.591	43.946	15.659	3.594.119
PALMAS (Las)	2.302	11.200	13.501	2.891	3.564	529	20.486
Sta.C.TENERIFE	4.218	2.270	6.487	16.651	3.697	968	27.804
CANARIAS	6.519	13.469	19.989	19.543	7.261	1.498	48.290
ESPAÑA	8.621.887	3.413.921	12.035.808	4.999.130	62.505	105.881	17.203.324

3.2.3 PRADOS Y PASTIZALES PERMANENTES. Distribución general de la tierra por provincias (ha)

Provincias y CC.AA	PRADOS NATURALES			PASTIZALES PERMANENTES				Total Prados y Pastizales Permanentes
	Secano	Regadio	Total	Alta montaña	Pastizal	Pastizal - Matorral	Total	
A CORUÑA	73.604	1.283	74.887	137	4.341	18.058	22.537	97.423
LUGO	128.731	3.478	132.209		12.307	40.554	52.862	185.070
OURENSE	49.214	6.376	55.590	623	21.152	61.801	83.575	139.166
PONTEVEDRA	32.039	2.164	34.202		3.049	17.720	20.768	54.971
GALICIA	283.588	13.300	296.888	760	40.849	138.133	179.742	476.630
P.DE ASTURIAS	191.378	1.194	192.571	53.979	57.016	105.670	216.665	409.237
CANTABRIA	98.528	87	98.615	45.476	51.754	36.024	133.253	231.868
ALAVA	20.762		20.762		7.404	9.996	17.400	38.162
GUIPUZCOA	31.589	1	31.590	8.794	5.879	1.075	15.749	47.339
VIZCAYA	25.035		25.035	7.009	20.558	1.453	29.020	54.055
PAIS VASCO	77.386	1	77.387	15.803	33.842	12.525	62.170	139.557
NAVARRA	27.248	671	27.919	10.806	66.193	30.375	107.374	135.292
LA RIOJA		31	31	14.468	18.932	29.951	63.351	63.382
HUESCA	3.288	123	3.411	21.661	65.990	16.436	104.087	107.498
TERUEL	928		928	21.038	38.085	52.717	111.840	112.768
ZARAGOZA				174	19.653	22.087	41.915	41.915
ARAGON	4.216	123	4.339	42.873	123.729	91.240	257.842	262.181
BARCELONA	4.687		4.687	5.509	12.278	6.598	24.385	29.072
GIRONA	6.946		6.946	25.086	14.972	7.232	47.290	54.235
LLEIDA	13.985	268	14.253	62.104	20.469	22.307	104.880	119.133
TARRAGONA					5.619	4.533	10.152	10.152
CATALUNA	25.618	268	25.886	92.699	53.338	40.669	186.706	212.592
BALEARES	285		285		6.569	7.921	14.491	14.776
AVILA	24.816	108	24.924	6.695	175.890	147.426	330.010	354.934
BURGOS	29.252		29.252	6.572	164.659	35.579	206.809	236.061
LEON	27.938	16.827	44.765	15.697	69.726	96.696	182.119	226.883
PALENCIA	4.376	347	4.723	1.268	31.241	44.461	76.970	81.693
SALAMANCA	52.643	419	53.062		434.051	194.539	628.590	681.652
SEGOVIA	5.985		5.985	3.729	66.401	43.800	113.930	119.916
SORIA	2.840		2.840		16.533	5.452	21.986	24.825
VALLADOLID	2.171	432	2.604		15.116	2.163	17.279	19.883
ZAMORA	16.886		16.886		132.391	71.638	204.028	220.915
CASTILLA Y LEON	166.908	18.133	185.040	33.961	1.106.008	641.752	1.781.722	1.966.762
MADRID	4.808	112	4.920	3.088	92.282	20.399	115.768	120.688
ALBACETE					21.635	16.067	37.702	37.702
CIUDAD REAL	5.058		5.058		172.329	63.007	235.336	240.393
CUENCA	10		10	2.035	24.908	22.055	48.997	49.007
GUADALAJARA	454		454	43	11.650	19.469	31.162	31.616
TOLEDO	4.117		4.117		108.271	22.787	131.057	135.174
CASTILLA LA MANCHA	9.638		9.638	2.077	338.792	143.384	484.253	493.892
ALICANTE	34		34		1.119	4.692	5.811	5.846
CASTELLON	182		182	32	31.565	21.071	52.667	52.849
VALENCIA	4		4		813	156	969	973
C. VALENCIANA	220		220	32	33.497	25.919	59.447	59.667
MURCIA					25	3	29	29
BADAJOS	124		124	1.721	721.743	140.922	864.387	864.511
CACERES	10.007	636	10.643	7.303	799.691	330.743	1.137.737	1.148.380
EXTREMADURA	10.131	636	10.767	9.024	1.521.435	471.666	2.002.124	2.012.891
ALMERIA					30.248		30.248	30.248
CADIZ	299	750	1.049		133.057	37.985	171.043	172.091
CORDOBA	276	510	786		247.036	175.870	422.906	423.692
GRANADA	285	244	529	2.173	69.080	60.084	131.336	131.865
HUELVA	118		118	521	132.188	53.715	186.424	186.542
JAEN	9		9		128.841	103.205	232.046	232.054
MALAGA				4.895	44.529	10.768	60.192	60.192
SEVILLA		68	68		173.143	43.178	216.321	216.389
ANDALUCIA	986	1.572	2.559	7.589	958.122	484.805	1.450.516	1.453.075
PALMAS (Las)	804		804		1.417	5.684	7.101	7.906
Sta.C.TENERIFE	80		80		7.240	119	7.359	7.439
CANARIAS	884		884		8.657	5.803	14.461	15.345
ESPAÑA	901.822	36.128	937.950	332.633	4.511.041	2.286.239	7.129.913	8.067.863

3.2.4 SUPERFICIE FORESTAL. Distribución general de la tierra por provincias (ha)

Provincias y CC.AA	Coníferas	Frondosas		Coníferas y Frondosas	Chopo	Matorral	Total Superficie Forestal Arbolada
		Crecimiento Lento	Crecimiento Rápido				
A CORUÑA	78.151	32.890	143.642	114.654	57	86.394	455.788
LUGO	129.736	126.796	78.359	54.830	341	201.064	591.126
OURENSE	69.298	107.501	7.259	36.290	211	243.362	463.921
PONTEVEDRA	48.803	26.643	45.667	70.471	6	78.892	270.481
 GALICIA 	325.989	293.830	274.926	276.245	614	609.713	1.781.317
 P.DE ASTURIAS 	33.055	218.219	50.168	77.551	160	177.603	556.756
 CANTABRIA 	26.310	72.198	38.623	2.432	562	61.650	201.775
ALAVA	8.612	99.953	2.820	15.307	732	26.780	154.204
GUIPUZCOA	64.998	38.156	3.136	10.726	131	11.170	128.318
VIZCAYA	79.592	18.634	12.184	11.927	85	22.338	144.760
 PAIS VASCO 	153.201	156.743	18.140	37.960	949	60.288	427.282
 NAVARRA 	73.813	136.569	3.764		2.996	270.796	487.939
 LA RIOJA 	46.302	63.825	344	21.320	5.130	93.583	230.504
HUESCA	390.255	75.474	4.887	28.570	860	266.579	766.624
TERUEL	313.896	51.541	673	63.221	4.698	232.192	666.223
ZARAGOZA	160.098	34.786	3.158	29.434	3.750	352.539	583.765
 ARAGON 	864.250	161.801	8.717	121.225	9.309	851.310	2.016.612
BARCELONA	194.978	45.645	1.573	129.013	392	102.418	474.019
GIRONA	87.714	134.428	9.045	102.108	5.764	25.918	364.977
LLEIDA	184.543	104.263	8.388	126.978	1.015	184.076	609.262
TARRAGONA	122.731	7.344	6.225	29.734	64	141.904	308.003
 CATALUÑA 	589.966	291.680	25.231	387.832	7.235	454.317	1.756.261
 BALEARES 	42.921	6.263	50	51.819	32	55.984	157.069
AVILA	78.499	45.595	2.745	5.433	1.263	56.281	189.816
BURGOS	164.391	163.462	1.022	39.560	9.855	95.350	473.639
LEON	152.696	223.893	11.575	16.886	37.577	361.946	804.573
PALENCIA	58.048	78.865	1.843	3.636	8.810	29.207	180.409
SALAMANCA	31.281	72.170	2.347	1.139	1.873	51.740	160.551
SEGOVIA	135.916	53.663	1.922	19.257	8.037	5.042	223.837
SORIA	210.493	114.353	1.228	34.575	8.115	49.798	418.562
VALLADOLID	87.662	22.227	1.238	10.011	3.927	3.613	128.678
ZAMORA	51.723	76.432	2.345	3.689	5.904	136.400	276.494
 CASTILLA Y LEON 	970.710	850.658	26.264	134.187	85.361	789.378	2.856.557
 MADRID 	48.044	85.895	2.836	20.330	3.301	93.159	253.566
ALBACETE	222.255	17.874	448	30.726	1.066	267.169	539.538
CIUDAD REAL	60.042	102.100	3.108	13.911	221	397.141	576.523
CUENCA	467.193	48.695	1.384	75.589	1.758	158.200	752.818
GUADALAJARA	235.789	160.724	1.105	61.506	4.958	254.388	718.470
TOLEDO	33.198	73.901	9.656	8.563	976	221.549	347.842
 CASTILLA LA MANCHA 	1.018.477	403.293	15.700	190.294	8.980	1.298.447	2.935.192
ALICANTE	102.256	3.422	75	4.247	1.110	102.357	213.465
CASTELLON	119.635	37.493	244	48.709	884	170.673	377.638
VALENCIA	257.111	1.880	468	11.955	772	272.650	544.835
 C. VALENCIANA 	479.002	42.794	787	64.911	2.766	545.679	1.135.938
 MURCIA 	205.144	9.142	39		118	168.915	383.358
BADAJOS	23.473	104.141	32.076	10.484	109	86.806	257.088
CACERES	33.048	127.616	62.113	3.506	1.468	252.597	480.348
 EXTREMADURA 	56.521	231.757	94.188	13.990	1.577	339.403	737.436
ALMERIA	121.263	1.124		4.270		287.214	413.871
CADIZ	3.922	47.093	1.784	5.346	4	134.867	193.016
CORDOBA	22.487	17.449	2.619	18.715	617	112.481	174.368
GRANADA	153.458	21.154	667	10.118	6.509	204.232	396.138
HUELVA	138.428	108.485	69.922	41.191	128	171.172	529.326
JAEN	202.133	7.535	3.792	3.480	751	161.031	378.722
MALAGA	61.222	20.775	2.023	3.998	95	154.290	242.404
SEVILLA	31.838	32.039	21.678	4.149		150.793	240.497
 ANDALUCIA 	734.750	255.653	102.486	91.268	8.104	1.376.080	2.568.341
PALMAS (Las)	10.508	208	980	688		16.409	28.793
Sta.C.TENERIFE	75.904	9.176	2.576	19		63.435	151.110
 CANARIAS 	86.412	9.384	3.556	706		79.845	179.903
 ESPAÑA 	5.754.868	3.289.705	665.821	1.492.070	137.192	7.326.149	18.665.806

(1) Véase nota al pie del cuadro 3.2.1

3.2.5 OTRAS SUPERFICIES. Distribución general de la tierra por provincias (ha)

Provincias y CC.AA	Erial	Espartizal	Baldío	Improductivo	No Agrícola	Aguas Interiores	Total Otras Superficies
A CORUNA			16.514	12.366	70.242	3.495	102.617
LUGO	1.002		9.105	7.286	48.424	3.047	68.865
OURENSE	1.303		14.978	12.059	36.434	7.131	71.905
PONTEVEDRA			9.281	3.605	52.691	2.921	68.498
GALICIA	2.305		49.879	35.316	207.791	16.594	311.885
P.DE ASTURIAS	181		376	18.048	49.904	4.391	72.900
CANTABRIA	22.972		1.805	29.595	27.795	8.807	90.975
ALAVA	11.796	622	5.099	3.924	12.404	4.148	37.994
GUIPUZCOA	1.505		1.322	3.386	10.000	1.255	17.468
VIZCAYA	393		552	3.045	14.725	1.756	20.472
PAIS VASCO	13.695	622	6.973	10.355	37.129	7.159	75.933
NAVARRA	5.427		11.915	15.026	42.222	14.803	89.393
LA RIOJA	5.036		11.918	7.907	21.966	4.732	51.558
HUESCA	29.456		22.093	59.876	33.827	22.333	167.585
TERUEL	165.306	3.178	28.476	9.454	31.714	5.131	243.259
ZARAGOZA	111.220	35	61.735	32.398	65.026	24.060	294.473
ARAGON	305.981	3.213	112.304	101.727	130.567	51.524	705.317
BARCELONA	2.056		12.644	12.742	94.734	5.816	127.992
GIRONA	847		6.712	15.737	51.362	1.805	76.463
LLEIDA	2.684		13.832	58.099	33.094	17.642	125.351
TARRAGONA	543	15	17.188	9.004	47.766	10.601	85.118
CATALUNA	6.131	15	50.376	95.583	226.956	35.865	414.924
BALEARES	133	1.083	22.069	58.288	65.445	2.211	149.229
AVILA	7.595		5.171	32.905	19.921	6.252	71.843
BURGOS	26.146		14.726	13.493	44.958	6.157	105.480
LEON	4.743		27.682	84.684	63.770	9.676	190.555
PALENCIA	6.172		6.244	6.092	36.954	3.810	59.272
SALAMANCA	4.933		9.929	20.604	36.834	18.842	91.142
SEGOVIA	38.410		8.779	2.750	24.246	1.050	75.236
SORIA	157.194		21.894	7.102	15.437	5.547	207.173
VALLADOLID	9.155	39	11.741	4.525	40.983	4.734	71.177
ZAMORA	7.786		19.135	57.631	37.966	8.517	131.034
CASTILLA Y LEON	262.134	39	125.300	229.787	321.069	64.584	1.002.914
MADRID	28.086	7.522	21.371	25.109	127.174	9.489	218.751
ALBACETE	24.317	47.321	36.314	7.648	42.941	7.197	165.737
CIUDAD REAL	41.319		53.902	24.827	46.999	17.587	184.634
CUENCA	45.998	170	14.261	10.505	38.712	10.435	120.080
GUADALAJARA	29.239	786	14.311	4.498	37.621	18.677	105.131
TOLEDO	24.844	4.532	63.031	15.771	71.841	19.090	199.109
CASTILLA LA MANCHA	165.716	52.808	181.820	63.249	238.113	72.985	774.690
ALICANTE	16.590	1.350	51.091	22.223	89.435	9.761	190.451
CASTELLON	4.952		24.489	8.082	41.752	5.432	84.707
VALENCIA	2.369		47.129	23.741	93.190	17.181	183.610
C. VALENCIANA	23.911	1.350	122.709	54.046	224.377	32.375	458.768
MURCIA	54.714	38.777	77.577	23.183	78.015	8.495	280.761
BADAJOS	1.632		6.645	6.015	76.375	63.948	154.614
CACERES	33.267		2.595	9.608	35.792	43.008	124.271
EXTREMADURA	34.899		9.241	15.623	112.167	106.956	278.885
ALMERIA	76.384	93.462	50.343	9.604	25.634	3.888	259.314
CADIZ	10.513		686	13.961	58.195	11.375	94.731
CORDOBA	7.081	253	5.193	10.581	45.268	15.419	83.795
GRANADA	25.482	31.052	21.561	62.040	47.639	8.886	196.659
HUELVA	5.734	706	13.682	46.349	37.438	24.364	128.273
JAEN	16.006	1.360	7.516	10.186	35.970	13.793	84.832
MALAGA	13.412		7.393	50.718	59.850	9.747	141.121
SEVILLA	9.482		9.413	7.414	77.324	29.160	132.793
ANDALUCIA	164.095	126.832	115.785	210.854	387.319	116.633	1.121.517
PALMAS (Las)	209.140		39.566	80.335	19.482	852	349.374
Sta.C.TENERIFE	41.960		46.900	44.781	17.477	620	151.738
CANARIAS	251.100		86.466	125.115	36.959	1.472	501.112
ESPAÑA	1.346.514	232.261	1.007.885	1.118.812	2.334.967	559.074	6.599.514

3.2.6 SISTEMAS DE CULTIVO. Distribución general de la tierra por provincias (ha)

Provincias y CC.AA	TIERRAS DE CULTIVO			TOTAL TIERRAS DE CULTIVO
	Secano	Regadío	Invernadero	
A CORUÑA	136.125	3.182	192	139.499
LUGO	137.068	3.458	12	140.538
OURENSE	46.025	6.318	6	52.349
PONTEVEDRA	51.287	4.107	229	55.623
GALICIA	370.505	17.065	439	388.009
P.DE ASTURIAS	20.595	703	168	21.466
CANTABRIA	6.771	740	4	7.515
ALAVA	66.792	7.577		74.369
GUIPUZCOA	5.061	339	122	5.522
VIZCAYA	1.423	839	148	2.409
PAIS VASCO	73.276	8.755	270	82.300
NAVARRA	234.357	91.615	537	326.508
LA RIOJA	107.597	50.279	67	157.943
HUESCA	346.289	174.297		520.586
TERUEL	432.646	25.442		458.088
ZARAGOZA	629.360	177.662	249	807.271
ARAGON	1.408.295	377.401	249	1.785.945
BARCELONA	131.561	9.818	647	142.027
GIRONA	67.940	25.276	89	93.305
LLEIDA	222.208	138.525	40	360.773
TARRAGONA	156.520	69.314	64	225.898
CATALUÑA	578.230	242.933	840	822.004
BALEARES	155.225	17.799	104	173.128
AVILA	171.928	16.469	21	188.418
BURGOS	589.030	25.002		614.032
LEON	228.232	107.807	37	336.077
PALENCIA	417.057	65.099	5	482.161
SALAMANCA	267.160	34.478	6	301.644
SEGOVIA	262.138	10.933		273.071
SORIA	373.980	6.086	20	380.085
VALLADOLID	514.056	77.246	13	591.314
ZAMORA	376.486	50.987	11	427.484
CASTILLA Y LEON	3.200.067	394.106	113	3.594.286
MADRID	192.644	16.884	258	209.786
ALBACETE	583.730	159.069	24	742.823
CIUDAD REAL	796.983	176.339	11	973.333
CUENCA	737.899	46.204		784.103
GUADALAJARA	355.031	8.792		363.824
TOLEDO	766.585	88.264	11	854.860
CASTILLA LA MANCHA	3.240.229	478.667	46	3.718.942
ALICANTE	89.818	81.445	876	172.139
CASTELLON	97.830	51.756	48	149.634
VALENCIA	179.330	170.131	368	349.829
C. VALENCIANA	366.978	303.332	1.292	671.602
MURCIA	304.460	156.057	6.733	467.250
BADAJOS	739.797	160.468	145	900.410
CACERES	160.230	73.557	33	233.819
EXTREMADURA	900.027	234.025	178	1.134.229
ALMERIA	110.279	35.331	28.592	174.202
CADIZ	243.498	34.032	1.169	278.699
CORDOBA	601.468	93.723	85	695.276
GRANADA	409.275	113.971	5.227	528.473
HUELVA	121.187	35.682	7.464	164.332
JAEN	353.959	300.152	91	654.201
MALAGA	222.204	61.777	1.199	285.180
SEVILLA	549.341	264.295	120	813.756
ANDALUCIA	2.611.211	938.962	43.946	3.594.119
PALMAS (Las)	14.377	2.546	3.564	20.486
Sta.C.TENERIFE	10.529	13.578	3.697	27.804
CANARIAS	24.906	16.123	7.261	48.290
ESPAÑA	13.795.371	3.345.448	62.505	17.203.324

3.2.7 CULTIVO EN SECANO. Distribución general de la tierra por provincias (ha)

Provincias y CC.AA	TIERRAS DE LABOR			Cultivos Leñosos	Huertos Familiares	Total Tierras de Cultivo
	Cultivos Herbáceos	Barbecho	Total			
A CORUNA	112.491	10.493	122.984	7.530	5.610	136.125
LUGO	120.761	6.555	127.316	6.697	3.055	137.068
OURENSE	19.815	8.734	28.549	15.453	2.022	46.025
PONTEVEDRA	27.583	5.106	32.689	14.559	4.039	51.287
GALICIA	280.650	30.889	311.539	44.240	14.726	370.505
P.DE ASTURIAS	12.976	316	13.292	4.575	2.728	20.595
CANTABRIA	5.728	395	6.122	99	550	6.771
ALAVA	51.915	2.876	54.791	11.612	390	66.792
GUIPUZCOA	309	59	368	4.197	496	5.061
VIZCAYA	76	24	101	811	511	1.423
PAIS VASCO	52.301	2.959	55.260	16.619	1.397	73.276
NAVARRA	176.518	41.752	218.270	15.430	656	234.357
LA RIOJA	47.370	17.214	64.584	42.704	309	107.597
HUESCA	235.899	84.400	320.299	25.907	83	346.289
TERUEL	222.781	150.880	373.661	58.844	142	432.646
ZARAGOZA	317.287	220.322	537.609	91.571	179	629.360
ARAGON	775.967	455.602	1.231.569	176.322	404	1.408.295
BARCELONA	90.335	11.541	101.876	29.245	440	131.561
GIRONA	52.607	5.803	58.411	9.444	86	67.940
LLEIDA	151.550	14.607	166.158	55.939	112	222.208
TARRAGONA	22.084	10.705	32.789	123.409	321	156.520
CATALUÑA	316.577	42.657	359.234	218.037	959	578.230
BALEARES	55.088	26.322	81.409	71.677	2.139	155.225
AVILA	119.468	44.408	163.876	7.950	102	171.928
BURGOS	488.811	85.591	574.403	13.805	823	589.030
LEON	106.745	109.682	216.427	10.318	1.487	228.232
PALENCIA	352.535	63.714	416.250	747	61	417.057
SALAMANCA	186.260	75.934	262.195	4.736	229	267.160
SEGOVIA	198.316	62.188	260.504	1.409	224	262.138
SORIA	268.663	102.612	371.275	2.460	244	373.980
VALLADOLID	410.989	93.769	504.757	9.200	98	514.056
ZAMORA	217.016	143.897	360.913	14.906	667	376.486
CASTILLA Y LEON	2.348.804	781.795	3.130.599	65.532	3.936	3.200.067
MADRID	74.706	78.010	152.716	39.806	121	192.644
ALBACETE	245.952	210.817	456.768	126.517	444	583.730
CIUDAD REAL	258.821	310.808	569.629	227.214	140	796.983
CUENCA	476.380	125.344	601.724	136.046	128	737.899
GUADALAJARA	231.974	97.103	329.077	25.781	174	355.031
TOLEDO	298.829	255.987	554.817	211.567	201	766.585
CASTILLA LA MANCHA	1.511.956	1.000.059	2.512.015	727.126	1.088	3.240.229
ALICANTE	5.184	15.727	20.911	68.429	478	89.818
CASTELLON	8.036	5.778	13.814	82.877	1.139	97.830
VALENCIA	16.894	22.877	39.771	138.872	686	179.330
C. VALENCIANA	30.114	44.382	74.497	290.178	2.303	366.978
MURCIA	61.610	84.985	146.595	157.303	562	304.460
BADAJOS	237.660	256.928	494.589	243.068	2.141	739.797
CACERES	29.518	55.629	85.147	74.460	623	160.230
EXTREMADURA	267.178	312.558	579.736	317.528	2.763	900.027
ALMERIA	19.024	22.757	41.781	68.481	17	110.279
CADIZ	192.363	18.152	210.515	32.721	263	243.498
CORDOBA	219.218	86.839	306.057	295.051	359	601.468
GRANADA	101.597	97.117	198.715	210.380	181	409.275
HUELVA	45.932	45.130	91.062	29.822	303	121.187
JAEN	27.832	25.812	53.644	300.107	208	353.959
MALAGA	62.626	16.057	78.683	143.090	431	222.204
SEVILLA	374.985	51.373	426.357	122.843	140	549.341
ANDALUCIA	1.043.576	363.238	1.406.815	1.202.495	1.901	2.611.211
PALMAS (Las)	1.431	11.118	12.550	1.782	44	14.377
Sta.C.TENERIFE	2.184	2.259	4.443	5.581	505	10.529
CANARIAS	3.616	13.377	16.993	7.363	549	24.906
ESPAÑA	7.064.733	3.296.511	10.361.245	3.397.035	37.092	13.795.371

3.2.8 CULTIVO EN REGADÍO E INVERNADERO. Distribución general de la tierra por provincias (ha)

Provincias y CC.AA	TIERRAS DE LABOR			Cultivos Leñosos	Huertos Familiares	Total Tierras de Cultivo en Regadío	Cultivos en invernadero
	Cultivos Herbáceos	Barbecho	Total				
A CORUÑA	1.510	43	1.552	198	1.431	3.182	192
LUGO	2.041	48	2.088	25	1.345	3.458	12
OURENSE	4.028	115	4.143	156	2.019	6.318	6
PONTEVEDRA	1.833	83	1.917	556	1.635	4.107	229
GALICIA	9.412	288	9.700	935	6.430	17.065	439
P.DE ASTURIAS	600	1	601		102	703	168
CANTABRIA	724		724		16	740	4
ALAVA	5.835		5.835	1.450	292	7.577	
GUIPUZCOA	13		13	9	317	339	122
VIZCAYA				198	641	839	148
PAIS VASCO	5.848		5.848	1.658	1.249	8.755	270
NAVARRA	57.821	10.592	68.413	20.515	2.687	91.615	537
LA RIOJA	17.002	2.581	19.582	27.731	2.966	50.279	67
HUESCA	151.427	2.923	154.350	18.767	1.180	174.297	
TERUEL	16.889	1.778	18.667	5.244	1.531	25.442	
ZARAGOZA	130.559	3.839	134.398	40.832	2.432	177.662	249
ARAGON	298.876	8.540	307.415	64.843	5.142	377.401	249
BARCELONA	5.220	121	5.342	2.094	2.383	9.818	647
GIRONA	19.895	250	20.146	3.862	1.269	25.276	89
LLEIDA	85.000	2.353	87.353	49.855	1.317	138.525	40
TARRAGONA	22.840	1.401	24.241	42.674	2.399	69.314	64
CATALUÑA	132.955	4.126	137.081	98.485	7.367	242.933	840
BALEARES	7.864	625	8.489	6.021	3.289	17.799	104
AVILA	15.066	1.139	16.205	70	194	16.469	21
BURGOS	17.886	154	18.040	6.078	884	25.002	
LEON	98.204	5.155	103.359	1.699	2.749	107.807	37
PALENCIA	64.134	676	64.810	86	203	65.099	5
SALAMANCA	33.387	572	33.959	83	436	34.478	6
SEGOVIA	9.636	65	9.700	1.021	213	10.933	
SORIA	5.613	152	5.765	16	305	6.086	20
VALLADOLID	63.553	2.190	65.743	11.228	275	77.246	13
ZAMORA	44.928	1.312	46.240	3.061	1.687	50.987	11
CASTILLA Y LEON	352.406	11.414	363.820	23.341	6.945	394.106	113
MADRID	13.776	867	14.643	1.889	352	16.884	258
ALBACETE	102.285	10.571	112.855	45.520	694	159.069	24
CIUDAD REAL	34.863	1.482	36.345	139.207	786	176.339	11
CUENCA	17.676	375	18.052	27.434	718	46.204	
GUADALAJARA	8.133	113	8.246	68	478	8.792	
TOLEDO	34.684	1.744	36.427	50.758	1.078	88.264	11
CASTILLA LA MANCHA	197.641	14.284	211.926	262.988	3.754	478.667	46
ALICANTE	10.007	13.631	23.638	55.130	2.677	81.445	876
CASTELLON	2.122	6.872	8.994	40.814	1.948	51.756	48
VALENCIA	20.912	10.451	31.362	136.091	2.677	170.131	368
C. VALENCIANA	33.040	30.953	63.994	232.036	7.303	303.332	1.292
MURCIA	39.790	18.289	58.080	94.251	3.727	156.057	6.733
BADAJOS	91.696	1.379	93.076	65.870	1.523	160.468	145
CACERES	63.180	2.887	66.068	6.258	1.232	73.557	33
EXTREMADURA	154.877	4.267	159.143	72.128	2.754	234.025	178
ALMERIA	6.411	1.460	7.871	26.828	631	35.331	28.592
CADIZ	29.355	288	29.643	3.447	942	34.032	1.169
CORDOBA	26.659	442	27.101	65.754	868	93.723	85
GRANADA	20.788	3.444	24.232	84.807	4.932	113.971	5.227
HUELVA	2.957	511	3.468	31.150	1.064	35.682	7.464
JAEN	6.343	149	6.492	292.810	850	300.152	91
MALAGA	6.736	557	7.293	51.058	3.426	61.777	1.199
SEVILLA	132.370	3.638	136.008	127.242	1.045	264.295	120
ANDALUCIA	231.618	10.490	242.108	683.096	13.758	938.962	43.946
PALMAS (Las)	870	81	952	1.109	485	2.546	3.564
Sta.C.TENERIFE	2.033	11	2.044	11.070	464	13.578	3.697
CANARIAS	2.904	92	2.996	12.179	949	16.123	7.261
ESPAÑA	1.557.154	117.410	1.674.564	1.602.095	68.789	3.345.448	62.505

3.2.9 CULTIVOS HERBACEOS. Distribución general de la tierra por provincias (ha)

Provincias y CC.AA	Cereales Grano	Leguminosas Grano	Tubérculos Consumo Humano	Cultivos Industriales	Cultivos Forrajeros	Hortalizas (en campo)	Flores y P.Ornamentales (en campo)	Total Cultivos Herbáceos
A CORUNA	9.687	178	3.350		99.520	1.224	42	114.000
LUGO	6.257	348	3.610	24	111.893	652	18	122.802
OURENSE	15.530	73	4.524		2.839	876		23.843
PONTEVEDRA	5.507	29	1.074		21.832	965	9	29.416
GALICIA	36.981	627	12.558	24	236.084	3.718	69	290.062
P.DE ASTURIAS	192	442	370		12.347	226		13.577
CANTABRIA	490	25	204		5.733			6.452
ALAVA	49.695	560	2.362	4.352	626	155		57.750
GUIPUZCOA	143	8	1	2	9	55	105	322
VIZCAYA			20		55	2		76
PAIS VASCO	49.838	568	2.382	4.354	690	212	105	58.149
NAVARRA	201.910	3.509	176	5.844	16.378	6.391	131	234.339
LA RIOJA	54.922	115	1.592	2.095	1.341	4.307		64.372
HUESCA	304.948	9.742	44	1.670	68.850	2.073		387.326
TERUEL	196.484	13.483	171	4.820	23.409	1.303		239.670
ZARAGOZA	353.753	24.964	286	5.739	60.200	2.882	22	447.846
ARAGON	855.185	48.189	501	12.229	152.458	6.258	22	1.074.843
BARCELONA	74.326	338	196	711	16.278	3.690	16	95.555
GIRONA	41.003	17	220	3.863	26.802	599	0	72.503
LLEIDA	192.001	36	330	1.112	42.069	962	40	236.550
TARRAGONA	41.803	82	35		431	2.564	10	44.924
CATALUÑA	349.132	473	781	5.686	85.580	7.814	67	449.532
BALEARES	23.845	745	721	398	34.594	2.628	21	62.952
AVILA	109.491	1.605	1.433	10.516	11.309	181		134.534
BURGOS	410.523	25.962	3.171	50.851	15.577	614		506.698
LEON	159.044	7.765	2.140	12.119	23.339	541	1	204.949
PALENCIA	305.831	25.117	785	25.748	59.162	26		416.669
SALAMANCA	144.448	6.314	5.074	15.586	48.097	128		219.647
SEGOVIA	164.661	3.419	2.080	24.711	9.036	4.044		207.952
SORIA	209.190	9.991	679	51.410	3.002	4		274.276
VALLADOLID	333.624	44.437	5.806	52.746	33.341	4.588		474.542
ZAMORA	183.792	6.538	1.326	20.188	49.545	552	4	261.944
CASTILLA Y LEON	2.020.603	131.148	22.493	263.875	252.408	10.678	5	2.701.210
MADRID	79.280	5.156	270	621	2.608	546		88.482
ALBACETE	270.470	38.570	1.276	8.259	12.498	17.164		348.236
CIUDAD REAL	256.321	14.610	821	491	10.066	11.376		293.685
CUENCA	313.051	29.737	177	145.125	713	5.253		494.056
GUADALAJARA	197.311	8.727	33	30.990	1.411	1.634		240.107
TOLEDO	274.764	25.257	291	2.256	27.832	3.113		333.513
CASTILLA LA MANCHA	1.311.916	116.901	2.598	187.122	52.519	38.541		1.709.598
ALICANTE	6.168	276	415	534	2.764	4.909	124	15.191
CASTELLON	7.443	111	38	166	510	1.884	5	10.158
VALENCIA	30.254	1.231	436	401	637	4.726	120	37.806
C. VALENCIANA	43.866	1.617	890	1.101	3.912	11.519	249	63.155
MURCIA	56.846	1.139	705	984	806	40.767	153	101.400
BADAJOS	257.929	9.279	110	31.172	27.907	2.959		329.356
CACERES	40.224	929	85	14.779	36.323	343	15	92.698
EXTREMADURA	298.153	10.208	195	45.951	64.231	3.302	15	422.055
ALMERIA	17.760	16	140		325	7.172	22	25.435
CADIZ	101.850	5.944	1.345	84.776	25.979	1.774	48	221.718
CORDOBA	153.738	8.459	740	64.851	16.535	1.554		245.877
GRANADA	101.572	4.724	182	1.636	7.829	6.429	13	122.385
HUELVA	22.946	246	116	18.877	4.577	2.127		48.888
JAEN	26.578	184	92	5.759	1.273	289		34.175
MALAGA	39.659	7.743	335	9.147	9.497	2.979		69.361
SEVILLA	279.033	8.376	4.487	195.527	14.588	5.143	201	507.355
ANDALUCIA	743.136	35.693	7.437	380.573	80.604	27.468	284	1.275.194
PALMAS (Las)	253	87	697	49	239	976		2.302
Sta.C.TENERIFE	121	6	3.325	11	335	293	126	4.218
CANARIAS	375	94	4.022	60	574	1.269	126	6.519
ESPAÑA	6.126.669	356.649	57.895	910.917	1.002.866	165.645	1.247	8.621.887

3.2.10 CULTIVOS HERBACEOS EN SECANO. Distribución general de la tierra por provincias (ha)

Provincias y CC.AA	Cereales Grano	Leguminosas Grano	Tubérculos Consumo Humano	Cultivos Industriales	Cultivos Forrajeros	Hortalizas (en campo)	Flores y P.Ornamentales (en campo)	Total Cultivos Herbáceos
A CORUNA	9.399	148	3.203		98.655	1.044	42	112.491
LUGO	6.147	327	3.479	24	110.244	523	18	120.761
OURENSE	15.088	48	1.623		2.363	693		19.815
PONTEVEDRA	4.545	21	940		21.293	775	9	27.583
GALICIA	35.180	543	9.245	24	232.555	3.035	69	280.650
P.DE ASTURIAS	192	441	288		11.931	124		12.976
CANTABRIA	490	25	35		5.178			5.728
ALAVA	49.695	560		1.179	329	152		51.915
GUIPUZCOA	143	6	0	2	9	44	105	309
VIZCAYA			20		55	2		76
PAIS VASCO	49.838	567	20	1.181	393	198	105	52.301
NAVARRA	162.848	3.375	144	3.822	5.857	471		176.518
LA RIOJA	46.252	94	2	539	259	223		47.370
HUESCA	205.728	9.440		793	19.913	25		235.899
TERUEL	183.020	13.388	19	4.229	22.120	4		222.781
ZARAGOZA	277.619	23.798		3.816	12.012	41		317.287
ARAGON	666.367	46.626	19	8.839	54.045	71		775.967
BARCELONA	73.096	325	59	711	15.024	1.120		90.335
GIRONA	27.490	17	30	2.823	22.201	46		52.607
LLEIDA	139.683	32	61	900	10.855	19		151.550
TARRAGONA	21.852	82			142	8		22.084
CATALUNA	262.121	456	150	4.434	48.222	1.193		316.577
BALEARES	22.391	699	86		31.679	229	4	55.088
AVILA	98.555	1.605		8.753	10.524	32		119.468
BURGOS	402.339	25.958	290	48.359	11.562	302		488.811
LEON	87.426	5.485	101	1.783	11.812	138		106.745
PALENCIA	268.148	24.063	65	18.253	41.986	20		352.535
SALAMANCA	124.606	6.236	260	10.783	44.376			186.260
SEGOVIA	163.086	3.419	219	22.900	8.560	132		198.316
SORIA	206.767	9.991		49.453	2.452			268.663
VALLADOLID	304.022	42.240		40.920	23.649	158		410.989
ZAMORA	155.764	5.106	12	12.862	43.153	116	4	217.016
CASTILLA Y LEON	1.810.713	124.103	947	214.065	198.075	898	4	2.348.804
MADRID	67.842	4.923	149	607	1.098	86		74.706
ALBACETE	206.943	33.473		1.952	3.523	60		245.952
CIUDAD REAL	236.732	13.049	14	491	8.188	348		258.821
CUENCA	306.001	28.406	15	141.398	403	158		476.380
GUADALAJARA	191.326	8.727	28	30.401	1.411	80		231.974
TOLEDO	252.281	24.719	13	1.051	20.242	523		298.829
CASTILLA LA MANCHA	1.193.284	108.374	69	175.293	33.767	1.169		1.511.956
ALICANTE	3.963	276	52	491	281	102	19	5.184
CASTELLON	7.147	111		123	366	284	5	8.036
VALENCIA	14.595	1.228	26	319	425	301		16.894
C. VALENCIANA	25.706	1.615	78	934	1.073	686	23	30.114
MURCIA	53.331	1.139		229	262	6.540	109	61.610
BADAJOS	198.494	8.990		7.393	21.781	1.002		237.660
CACERES	16.888	929		1.584	10.094	23		29.518
EXTREMADURA	215.382	9.919		8.977	31.875	1.025		267.178
ALMERIA	17.447	16	100		227	1.233		19.024
CADIZ	91.048	5.944	8	71.705	23.247	411		192.363
CORDOBA	141.528	8.334		53.226	16.060	71		219.218
GRANADA	91.337	4.656		842	4.316	447		101.597
HUELVA	22.427	246	32	18.524	4.530	172		45.932
JAEN	25.068	184		1.695	821	65		27.832
MALAGA	37.632	7.626		8.733	8.484	150		62.626
SEVILLA	217.710	8.115	220	138.906	9.935	16	82	374.985
ANDALUCIA	644.197	35.122	360	293.631	67.620	2.564	82	1.043.576
PALMAS (Las)	243	79	288		239	583		1.431
Sta.C.TENERIFE	98		1.719	11	328	28		2.184
CANARIAS	341	79	2.007	11	566	611		3.616
ESPAÑA	5.256.474	338.100	13.599	712.586	724.454	19.125	397	7.064.733

3.2.11 CULTIVOS HERBACEOS EN REGADIO. Distribución general de la tierra por provincias (ha)

Provincias y CC.AA	Cereales Grano	Leguminosas Grano	Tubérculos Consumo Humano	Cultivos Industriales	Cultivos Forrajeros	Hortalizas (en campo)	Flores y P. Ornamentales (en campo)	Total Cultivos Herbáceos
A CORUNA	288	30	147		865	180		1.510
LUGO	110	21	131		1.649	129		2.041
OURENSE	442	25	2.901		476	183		4.028
PONTEVEDRA	962	8	134		539	191		1.833
GALICIA	1.802	84	3.314		3.529	683		9.412
P.DE ASTURIAS		2	82		415	102		600
CANTABRIA			170		555			724
ALAVA			2.362	3.173	297	3		5.835
GUIPUZCOA		1	0			11		13
VIZCAYA								
PAIS VASCO		1	2.363	3.173	297	14		5.848
NAVARRA	39.062	134	32	2.022	10.521	5.920	131	57.821
LA RIOJA	8.670	20	1.589	1.555	1.083	4.084		17.002
HUESCA	99.220	302	44	876	48.937	2.048		151.427
TERUEL	13.464	95	152	591	1.289	1.299		16.889
ZARAGOZA	76.133	1.166	286	1.923	48.188	2.841	22	130.559
ARAGON	188.817	1.563	482	3.390	98.413	6.188	22	298.876
BARCELONA	1.230	13	138		1.254	2.569	16	5.220
GIRONA	13.512		189	1.040	4.600	553	0	19.895
LLEIDA	52.319	4	269	211	31.214	943	40	85.000
TARRAGONA	19.951		35		289	2.555	10	22.840
CATALUÑA	87.011	17	631	1.251	37.357	6.621	67	132.955
BALEARES	1.455	46	635	398	2.915	2.399	17	7.864
AVILA	10.936		1.433	1.763	785	149		15.066
BURGOS	8.183	3	2.880	2.492	4.015	312		17.886
LEON	71.618	2.280	2.039	10.336	11.527	403	1	98.204
PALENCIA	37.683	1.055	720	7.495	17.175	6		64.134
SALAMANCA	19.843	78	4.814	4.803	3.721	128		33.387
SEGOVIA	1.575		1.861	1.812	476	3.912		9.636
SORIA	2.423		679	1.957	550	4		5.613
VALLADOLID	29.602	2.197	5.806	11.826	9.692	4.430		63.553
ZAMORA	28.028	1.432	1.314	7.326	6.392	436		44.928
CASTILLA Y LEON	209.890	7.045	21.546	49.810	54.334	9.780	1	352.406
MADRID	11.439	233	121	14	1.510	459		13.776
ALBACETE	63.526	5.097	1.276	6.307	8.974	17.104		102.285
CIUDAD REAL	19.589	1.561	808		1.878	11.029		34.863
CUENCA	7.050	1.331	162	3.728	310	5.095		17.676
GUADALAJARA	5.984		6	589		1.554		8.133
TOLEDO	22.482	538	279	1.205	7.590	2.590		34.684
CASTILLA LA MANCHA	118.632	8.527	2.530	11.829	18.752	37.372		197.641
ALICANTE	2.205		364	43	2.483	4.807	105	10.007
CASTELLON	296		38	43	144	1.601		2.122
VALENCIA	15.659	3	409	82	212	4.426	120	20.912
C. VALENCIANA	18.160	3	811	168	2.839	10.833	226	33.040
MURCIA	3.515		705	756	544	34.228	43	39.790
BADAJOS	59.435	289	110	23.779	6.126	1.957		91.696
CACERES	23.336		85	13.195	26.230	319	15	63.180
EXTREMADURA	82.771	289	195	36.974	32.356	2.277	15	154.877
ALMERIA	313		40		98	5.938	22	6.411
CADIZ	10.802		1.337	13.071	2.732	1.364	48	29.355
CORDOBA	12.209	125	740	11.625	475	1.484		26.659
GRANADA	10.235	68	182	794	3.514	5.983	13	20.788
HUELVA	519		84	352	47	1.955		2.957
JAEN	1.510		92	4.063	452	224		6.343
MALAGA	2.027	117	335	414	1.013	2.829		6.736
SEVILLA	61.323	261	4.267	56.621	4.652	5.127	119	132.370
ANDALUCIA	98.938	571	7.077	86.942	12.983	24.903	202	231.618
PALMAS (Las)	11	8	409	49		393		870
Sta.C.TENERIFE	23	6	1.606		8	265	126	2.033
CANARIAS	34	14	2.015	49	8	658	126	2.904
ESPAÑA	870.195	18.549	44.297	198.331	278.412	146.520	850	1.557.154

3.2.12 BARBECHOS. Distribución general de la tierra por provincias (ha)

Provincias Y CC.AA	SECANO	REGADIO	TOTAL
A CORUNA	10.493	43	10.536
LUGO	6.555	48	6.603
OURENSE	8.734	115	8.849
PONTEVEDRA	5.106	83	5.190
GALICIA	30.889	288	31.177
P.DE ASTURIAS	316	1	317
CANTABRIA	395		395
ALAVA	2.876		2.876
GUIPUZCOA	59		59
VIZCAYA	24		24
PAIS VASCO	2.959		2.959
NAVARRA	41.752	10.592	52.344
LA RIOJA	17.214	2.581	19.795
HUESCA	84.400	2.923	87.323
TERUEL	150.880	1.778	152.658
ZARAGOZA	220.322	3.839	224.161
ARAGON	455.602	8.540	464.142
BARCELONA	11.541	121	11.663
GIRONA	5.803	250	6.054
LLEIDA	14.607	2.353	16.961
TARRAGONA	10.705	1.401	12.106
CATALUNA	42.657	4.126	46.783
BALEARES	26.322	625	26.946
AVILA	44.408	1.139	45.546
BURGOS	85.591	154	85.745
LEON	109.682	5.155	114.837
PALENCIA	63.714	676	64.390
SALAMANCA	75.934	572	76.507
SEGOVIA	62.188	65	62.253
SORIA	102.612	152	102.764
VALLADOLID	93.769	2.190	95.959
ZAMORA	143.897	1.312	145.209
CASTILLA Y LEON	781.795	11.414	793.210
MADRID	78.010	867	78.877
ALBACETE	210.817	10.571	221.388
CIUDAD REAL	310.808	1.482	312.290
CUENCA	125.344	375	125.720
GUADALAJARA	97.103	113	97.216
TOLEDO	255.987	1.744	257.731
CASTILLA LA MANCHA	1.000.059	14.284	1.014.344
ALICANTE	15.727	13.631	29.358
CASTELLON	5.778	6.872	12.650
VALENCIA	22.877	10.451	33.328
C. VALENCIANA	44.382	30.953	75.336
MURCIA	84.985	18.289	103.274
BADAJOS	256.928	1.379	258.308
CACERES	55.629	2.887	58.516
EXTREMADURA	312.558	4.267	316.824
ALMERIA	22.757	1.460	24.218
CADIZ	18.152	288	18.440
CORDOBA	86.839	442	87.282
GRANADA	97.117	3.444	100.561
HUELVA	45.130	511	45.641
JAEN	25.812	149	25.961
MALAGA	16.057	557	16.615
SEVILLA	51.373	3.638	55.011
ANDALUCIA	363.238	10.490	373.729
PALMAS (Las)	11.118	81	11.200
Sta.C.TENERIFE	2.259	11	2.270
CANARIAS	13.377	92	13.469
ESPAÑA	3.296.511	117.410	3.413.921

3.2.13 CULTIVOS LEÑOSOS. Distribución general de la tierra por provincias (ha)

Provincias y CC.AA	FRUTALES		Viñedo	Olivar	Otros Cultivos Leñosos	Viveros	Total Cultivos Leñosos
	Citricos	No Cítricos					
A CORUÑA	129	4.746	2.471			383	7.728
LUGO	2	4.738	1.911			70	6.722
OURENSE	1	6.460	9.071	3		74	15.610
PONTEVEDRA	57	2.134	12.834			89	15.115
GALICIA	190	18.079	26.287	3		616	45.175
P.DE ASTURIAS		4.278	12			284	4.575
CANTABRIA		80	19				99
ALAVA		599	12.141	320		1	13.062
GUIPUZCOA		3.113	1.088	2		3	4.206
VIZCAYA	12	441	113			443	1.009
PAIS VASCO	12	4.153	13.342	323		448	18.277
NAVARRA		5.910	22.400	7.452		185	35.946
LA RIOJA		19.367	47.056	3.810		203	70.435
HUESCA		28.736	5.719	10.195		24	44.674
TERUEL		31.136	3.232	29.594		127	64.088
ZARAGOZA		79.711	31.959	20.082		651	132.403
ARAGON		139.582	40.910	59.871		802	241.165
BARCELONA		4.821	23.741	2.489	49	239	31.339
GIRONA		4.917	3.015	5.100		274	13.306
LLEIDA		65.161	5.304	35.043		286	105.794
TARRAGONA	11.889	49.132	24.162	71.786	8.159	955	166.083
CATALUÑA	11.889	124.031	56.222	114.417	8.208	1.754	316.522
BALEARES	1.263	48.471	2.922	8.617	16.045	379	77.698
AVILA		1.469	3.507	3.042		3	8.020
BURGOS		1.672	18.210				19.883
LEON		6.131	5.785		3	98	12.017
PALENCIA		197	636				833
SALAMANCA		1.091	2.033	1.636	18	40	4.819
SEGOVIA		37	2.293			99	2.430
SORIA		1.609	849	19			2.476
VALLADOLID		232	17.739	1.537		920	20.428
ZAMORA		1.556	15.797	601		13	17.967
CASTILLA Y LEON		13.995	66.849	6.834	21	1.173	88.873
MADRID		1.132	12.521	28.039		3	41.695
ALBACETE		35.135	98.754	38.006		142	172.037
CIUDAD REAL		8.580	180.166	177.654	21		366.421
CUENCA		19.868	105.982	37.292	20	318	163.481
GUADALAJARA		1.095	2.090	22.185	383	96	25.849
TOLEDO		12.344	119.236	130.746			262.326
CASTILLA LA MANCHA		77.023	506.228	405.883	424	555	990.113
ALICANTE	31.740	41.053	16.629	29.874	988	3.275	123.559
CASTELLON	40.172	44.355	1.085	29.915	6.947	1.217	123.691
VALENCIA	106.449	56.173	63.015	34.876	11.222	3.229	274.964
C. VALENCIANA	178.361	141.581	80.728	94.666	19.158	7.720	522.214
MURCIA	42.349	144.425	34.044	28.266	1.795	674	251.554
BADAJOS	22	20.347	80.171	207.872		527	308.938
CACERES		17.469	5.862	57.063		323	80.717
EXTREMADURA	22	37.816	86.034	264.934		850	389.655
ALMERIA	8.910	48.871	733	35.417	898	479	95.309
CADIZ	1.402	468	8.381	23.289	2.528	101	36.168
CORDOBA	10.780	2.301	6.173	341.240		311	360.805
GRANADA	1.187	92.516	5.009	196.233	80	162	295.187
HUELVA	18.789	12.655	2.367	27.161			60.971
JAEN		6.984	245	585.480	36	172	592.917
MALAGA	6.544	45.568	4.921	135.334	920	862	194.148
SEVILLA	31.952	6.767	5.538	205.507	84	237	250.085
ANDALUCIA	79.563	216.130	33.366	1.549.663	4.545	2.323	1.885.591
PALMAS (Las)	384	985	1.495	16	8	4	2.891
Sta.C.TENERIFE	542	8.889	6.920			300	16.651
CANARIAS	926	9.873	8.415	16	8	304	19.543
ESPAÑA	314.575	1.005.926	1.037.356	2.572.793	50.205	18.275	4.999.130

3.2.14 CULTIVOS LEÑOSOS EN SECANO. Distribución general de la tierra por provincias (ha)

Provincias y CC.AA	FRUTALES		Viñedo	Olivar	Otros Cultivos Leñosos	Viveros	Total Cultivos Leñosos
	Citricos	No Citricos					
A CORUNA	125	4.725	2.441			239	7.530
LUGO	2	4.737	1.902			55	6.697
OURENSE	1	6.406	9.007	3		35	15.453
PONTEVEDRA	57	2.126	12.287			89	14.559
GALICIA	186	17.994	25.638	3		418	44.240
P.DE ASTURIAS		4.278	12			284	4.575
CANTABRIA		80	19				99
ALAVA		598	10.768	246			11.612
GUIPUZCOA		3.104	1.088	2		3	4.197
VIZCAYA	12	261	94			443	811
PAIS VASCO	12	3.963	11.950	249		446	16.619
NAVARRA		3.423	9.361	2.646			15.430
LA RIOJA		14.591	26.294	1.819			42.704
HUESCA		15.842	2.388	7.669		7	25.907
TERUEL		29.113	3.036	26.695			58.844
ZARAGOZA		52.067	25.037	14.259		207	91.571
ARAGON		97.022	30.462	48.623		215	176.322
BARCELONA		4.040	23.081	2.065	49	11	29.245
GIRONA		1.733	2.849	4.792		70	9.444
LLEIDA		25.285	2.285	28.369			55.939
TARRAGONA	1.050	36.177	19.877	58.729	7.545	32	123.409
CATALUÑA	1.050	67.235	48.091	93.954	7.594	113	218.037
BALEARES	393	46.542	1.345	7.068	15.963	366	71.677
AVILA		1.452	3.456	3.042			7.950
BURGOS		1.232	12.573				13.805
LEON		4.572	5.734			13	10.318
PALENCIA		111	636				747
SALAMANCA		1.074	2.026	1.636			4.736
SEGOVIA		23	1.386				1.409
SORIA		1.593	849	19			2.460
VALLADOLID		228	8.279	503		190	9.200
ZAMORA		1.452	12.845	595		13	14.906
CASTILLA Y LEON		11.738	47.783	5.795		215	65.532
MADRID		1.031	11.104	27.668		3	39.806
ALBACETE		30.297	65.702	30.519			126.517
CIUDAD REAL		5.502	64.558	157.133	21		227.214
CUENCA		19.868	83.253	32.587	20	318	136.046
GUADALAJARA		1.058	2.059	22.185	383	96	25.781
TOLEDO		10.759	83.312	117.497			211.567
CASTILLA LA MANCHA		67.485	298.883	359.920	424	414	727.126
ALICANTE	3.872	32.408	8.429	22.470	968	281	68.429
CASTELLON	3.875	42.616	1.062	28.311	6.875	137	82.877
VALENCIA	6.205	40.829	49.177	31.267	11.216	178	138.872
C. VALENCIANA	13.953	115.854	58.669	82.048	19.059	596	290.178
MURCIA	3.179	107.831	24.821	19.771	1.674	27	157.303
BADAJOS	20	9.188	60.436	173.328		97	243.068
CACERES		14.856	4.644	54.874		86	74.460
EXTREMADURA	20	24.043	65.080	228.201		183	317.528
ALMERIA	1.080	46.825	477	19.157	898	43	68.481
CADIZ	175	92	8.295	21.631	2.528		32.721
CORDOBA		1.438	5.667	287.765		182	295.051
GRANADA	106	82.416	3.913	123.863	80	3	210.380
HUELVA	1.197	8.620	2.263	17.741			29.822
JAEN		5.855	167	293.935	36	113	300.107
MALAGA	979	35.581	3.968	101.397	920	245	143.090
SEVILLA	106	304	5.119	117.186	84	45	122.843
ANDALUCIA	3.643	181.132	29.869	982.675	4.545	631	1.202.495
PALMAS (Las)	92	322	1.349	16		4	1.782
Sta.C.TENERIFE	59	649	4.572			300	5.581
CANARIAS	151	972	5.921	16		304	7.363
ESPAÑA	22.586	765.213	695.302	1.860.458	49.260	4.215	3.397.035

3.2.15 CULTIVOS LEÑOSOS EN REGADÍO. Distribución general de la tierra por provincias (ha)

Provincias y CC.AA	FRUTALES		Viñedo	Olivar	Otros Cultivos Leñosos	Viveros	Total Cultivos Leñosos
	Citricos	No Cítricos					
A CORUNA	3	21	30			144	198
LUGO		1	9			15	25
OURENSE		54	64			39	156
PONTEVEDRA	0	8	547				556
GALICIA	4	85	649			198	935
P.DE ASTURIAS							
CANTABRIA							
ALAVA		2	1.373	74		1	1.450
GUIPUZCOA		9				0	9
VIZCAYA		180	19				198
PAIS VASCO		190	1.392	74		2	1.658
NAVARRA		2.487	13.038	4.806		185	20.515
LA RIOJA		4.776	20.762	1.991		203	27.731
HUESCA		12.894	3.331	2.526		17	18.767
TERUEL		2.023	196	2.899		127	5.244
ZARAGOZA		27.644	6.922	5.823		444	40.832
ARAGON		42.560	10.449	11.247		587	64.843
BARCELONA		781	660	424		228	2.094
GIRONA		3.184	167	307		204	3.862
LLEIDA		39.876	3.019	6.674		286	49.855
TARRAGONA	10.840	12.955	4.285	13.057	614	923	42.674
CATALUÑA	10.840	56.796	8.131	20.463	614	1.642	98.485
BALEARES	870	1.929	1.578	1.549	82	14	6.021
AVILA		16	51			3	70
BURGOS		440	5.638				6.078
LEON		1.559	51		3	85	1.699
PALENCIA		86					86
SALAMANCA		17	7		18	40	83
SEGOVIA		14	907			99	1.021
SORIA		16					16
VALLADOLID		4	9.460	1.033		731	11.228
ZAMORA		104	2.951	5			3.061
CASTILLA Y LEON		2.257	19.065	1.039	21	958	23.341
MADRID		102	1.417	371			1.889
ALBACETE		4.838	33.052	7.487		142	45.520
CIUDAD REAL		3.078	115.608	20.521			139.207
CUENCA			22.729	4.705			27.434
GUADALAJARA		37	31				68
TOLEDO		1.585	35.924	13.249			50.758
CASTILLA LA MANCHA		9.538	207.345	45.963		142	262.988
ALICANTE	27.868	8.645	8.199	7.404	20	2.994	55.130
CASTELLON	36.297	1.739	23	1.604	73	1.079	40.814
VALENCIA	100.244	15.344	13.837	3.609	6	3.051	136.091
C. VALENCIANA	164.408	25.728	22.060	12.617	99	7.124	232.036
MURCIA	39.170	36.594	9.223	8.496	121	647	94.251
BADAJOS	2	11.159	19.735	34.544		430	65.870
CACERES		2.613	1.218	2.189		237	6.258
EXTREMADURA	2	13.772	20.953	36.733		667	72.128
ALMERIA	7.830	2.046	257	16.260		436	26.828
CADIZ	1.227	376	85	1.659		101	3.447
CORDOBA	10.780	863	506	53.476		129	65.754
GRANADA	1.081	10.100	1.097	72.371		158	84.807
HUELVA	17.591	4.035	103	9.420			31.150
JAEN		1.129	78	291.544		59	292.810
MALAGA	5.565	9.987	953	33.937		617	51.058
SEVILLA	31.846	6.463	419	88.321		192	127.242
ANDALUCIA	75.919	34.998	3.498	566.987		1.693	683.096
PALMAS (Las)	292	662	147		8		1.109
Sta.C.TENERIFE	484	8.239	2.347				11.070
CANARIAS	775	8.902	2.494		8		12.179
ESPAÑA	291.989	240.713	342.054	712.335	944	14.060	1.602.095

3.2.16 CULTIVOS EN INVERNADERO Y HUERTOS FAMILIARES. Distribución general de la tierra por provincias (ha)

Provincias y CC.AA	CULTIVOS EN INVERNADERO				HUERTOS FAMILIARES			
	Cultivos Herbáceos(1)	Viveros	Cultivos Leñosos	Total	Cultivos Herbáceos(2)	Cultivos Leñosos	Sin distribuir	Total
A CORUÑA	148	45		192	4.569	2.109	364	7.042
LUGO	12			12	3.126	1.103	172	4.400
OURENSE	1	5		6	2.911	868	262	4.041
PONTEVEDRA	87	142		229	3.279	1.773	621	5.674
GALICIA	247	192		439	13.884	5.853	1.419	21.156
P.DE ASTURIAS	155	13		168	2.553	257	20	2.830
CANTABRIA	4			4	417	133	15	565
ALAVA					348	333		682
GUIPUZCOA	120	2		122	764	48	1	813
VIZCAYA	148			148	1.107	45		1.152
PAIS VASCO	268	2		270	2.219	426	1	2.646
NAVARRA	533	3		537	2.959	384		3.343
LA RIOJA	67			67	2.679	595		3.274
HUESCA					1.100	163		1.263
TERUEL					1.301	372		1.673
ZARAGOZA	122	128		249	2.085	526		2.611
ARAGON	122	128		249	4.486	1.061		5.546
BARCELONA	647			647	2.135	676	13	2.823
GIRONA	86	3		89	1.046	305	3	1.355
LLEIDA	34	6		40	1.131	297	0	1.428
TARRAGONA	19	45		64	1.811	909		2.720
CATALUÑA	786	55		840	6.123	2.188	16	8.326
BALEARES	104			104	1.694	3.734		5.429
AVILA	21			21	232	64		296
BURGOS					653	1.054		1.707
LEON	37			37	3.017	1.181	38	4.236
PALENCIA	5			5	213	50		263
SALAMANCA	6			6	578	87		666
SEGOVIA					361	76		437
SORIA	20			20	373	173	4	550
VALLADOLID	13			13	313	60		373
ZAMORA	11			11	1.961	393		2.354
CASTILLA Y LEON	113			113	7.701	3.138	42	10.881
MADRID	258			258	377	97		473
ALBACETE	24			24	1.028	110		1.138
CIUDAD REAL	11			11	693	234		926
CUENCA					617	229		846
GUADALAJARA					459	192		652
TOLEDO	11			11	1.174	106		1.280
CASTILLA LA MANCHA	46			46	3.971	871		4.842
ALICANTE	761	99	16	876	1.285	1.853	17	3.155
CASTELLON	37	11		48	1.636	1.450	1	3.088
VALENCIA	316	53		368	1.821	1.206	336	3.363
C. VALENCIANA	1.113	162	16	1.292	4.742	4.510	354	9.606
MURCIA	6.715	18		6.733	2.080	2.132	77	4.288
BADAJOS	145			145	1.643	2.020		3.663
CACERES	33			33	1.195	648	12	1.854
EXTREMADURA	178			178	2.837	2.669	12	5.518
ALMERIA	28.458	135		28.592	290	358		648
CADIZ	1.062	107		1.169	923	281		1.204
CORDOBA	85			85	819	409		1.227
GRANADA	5.107		120	5.227	2.681	2.431		5.113
HUELVA	6.013		1.450	7.464	729	639		1.368
JAEN	91			91	774	284		1.058
MALAGA	1.143	40	16	1.199	713	3.129	15	3.857
SEVILLA	120			120	913	272		1.185
ANDALUCIA	42.079	281	1.586	43.946	7.842	7.802	15	15.659
PALMAS (Las)	2.586	60	917	3.564	338	192		529
Sta.C.TENERIFE	1.008	17	2.672	3.697	778	184	6	968
CANARIAS	3.594	77	3.589	7.261	1.116	375	6	1.498
ESPAÑA	56.382	931	5.192	62.505	67.682	36.224	1.976	105.881

(1) Incluye superficie vacía en el momento de la visita al campo.

(2) Incluye Barbecho en el momento de la visita al campo.

3.3.- Distribución general de cultivos específicos por provincias y Comunidades Autónomas

Se reflejan en este conjunto de cuadros las superficies de los cultivos investigados en la encuesta, reunidos según los grupos de cultivo que utiliza el MARM en la difusión de datos estadísticos.

Se analizan en primer lugar los cultivos herbáceos en tierras de labor y luego los leñosos. La información referente a cultivos en invernadero se sitúa a continuación de los cultivos hortícolas al aire libre. Se analiza también la distribución de huertos familiares por grupos de cultivo y la distribución del grupo de las hortalizas dentro de los huertos.

Como se indica en la metodología, la encuesta sólo recoge las superficies de los cultivos que están presentes en el momento de la visita al campo, por lo que en el caso de la patata, maíz, remolacha azucarera, girasol, hortalizas y otros cultivos, los resultados pueden ser inferiores a la superficie total de la campaña. Estas superficies además de las correspondientes a cultivos sucesivos aparecidos en las visitas de otoño, se publican en el epígrafe 3.6.

3.3.1 CEREALES GRANO. Superficie provincial (ha)

Provincias y CC.AA.	Trigo Duro	Trigo Blando	Trigo Total	Cebada 2 carreras	Cebada 6 carreras	Cebada Total	Avena	Centeno
A CORUÑA		1.900	1.900	109		109	48	81
LUGO		3.273	3.273	166		166		1.052
OURENSE		9.430	9.430	28		28	49	4.080
PONTEVEDRA		319	319	2		2	1	36
GALICIA		14.921	14.921	305		305	97	5.248
P.DE ASTURIAS		8	8					
CANTABRIA		467	467					
ALAVA		27.956	27.956	15.367		15.367	6.372	
GUIPUZCOA								
VIZCAYA								
PAIS VASCO		27.956	27.956	15.367		15.367	6.372	
NAVARRA	7.380	73.214	80.594	90.329	10	90.340	12.993	
LA RIOJA		37.897	37.897	15.711	148	15.859	184	524
HUESCA	4.400	36.532	40.932	212.529	3.410	215.940	2.370	305
TERUEL	1.403	36.023	37.426	103.337	22.165	125.502	18.907	9.521
ZARAGOZA	161.586	35.503	197.088	121.748	4.296	126.043	5.424	3.932
ARAGON	167.389	108.058	275.447	437.615	29.871	467.485	26.701	13.758
BARCELONA		21.041	21.041	50.641	779	51.420	556	274
GIRONA		15.239	15.239	14.329	472	14.801	413	65
LLEIDA	38	43.633	43.672	117.249	935	118.185	1.908	
TARRAGONA		5.719	5.719	15.048	535	15.583	773	
CATALUÑA	38	85.632	85.670	197.267	2.722	199.989	3.650	339
BALEARES		2.804	2.804	7.965	5.342	13.307	5.671	
AVILA		28.614	28.614	50.854	17.905	68.759	1.970	9.620
BURGOS	3.624	206.786	210.410	182.321	5.095	187.417	5.257	5.290
LEON	14	45.551	45.565	19.993	968	20.961	24.769	10.118
PALENCIA	198	101.923	102.121	149.344	11.679	161.023	19.515	15.922
SALAMANCA		50.328	50.328	43.727	5.944	49.671	18.238	9.331
SEGOVIA		53.324	53.324	76.841	21.266	98.107	2.163	10.836
SORIA		97.005	97.005	98.106	3.201	101.307	1.426	7.695
VALLADOLID	1.154	46.325	47.478	246.130	17.826	263.956	6.660	9.016
ZAMORA	2.606	59.112	61.717	71.981	6.114	78.095	18.632	6.951
CASTILLA Y LEON	7.596	688.966	696.562	939.298	89.998	1.029.296	98.631	84.779
MADRID		14.402	14.402	49.822	141	49.962	4.176	1.865
ALBACETE	1.269	72.307	73.575	87.150	61.397	148.547	25.763	8.304
CIUDAD REAL	545	44.283	44.828	153.502	3.349	156.851	44.626	1.687
CUENCA	178	21.912	22.090	230.967	45.831	276.799	6.224	416
GUADALAJARA	18	63.987	64.005	116.928	3.201	120.130	3.772	4.752
TOLEDO	5.728	39.853	45.581	175.861	2.807	178.668	25.958	6.458
CASTILLA LA MANCHA	7.737	242.342	250.079	764.408	116.586	880.994	106.342	21.618
ALICANTE		521	521	2.337	1.638	3.975	848	
CASTELLON		292	292	6.062	179	6.241	597	43
VALENCIA	865	1.133	1.998	9.329	1.906	11.236	1.447	3
C. VALENCIANA	865	1.946	2.811	17.728	3.723	21.452	2.892	46
MURCIA	512	5.596	6.108	4.287	26.242	30.528	18.537	867
BADAJOS	15.666	59.005	74.671	59.077	3.301	62.379	53.867	34
CACERES	624	4.358	4.983	1.316	121	1.436	7.154	140
EXTREMADURA	16.290	63.363	79.653	60.393	3.422	63.815	61.021	174
ALMERIA	1.616	63	1.678	35	7.565	7.599	8.483	
CADIZ	65.852	8.791	74.643	4.210	181	4.391	4.819	
CORDOBA	92.273	12.518	104.791	9.293	6.456	15.749	22.193	
GRANADA	6.818	4.606	11.424	32.382	34.645	67.027	18.921	416
HUELVA	15.539	978	16.518	1.447	271	1.718	487	
JAEN	17.542	428	17.970	3.919	152	4.072	3.889	
MALAGA	23.239	1.872	25.110	7.419	1.167	8.586	4.782	
SEVILLA	157.621	46.079	203.701	12.584	2.349	14.933	7.217	
ANDALUCIA	380.501	75.334	455.835	71.288	52.786	124.074	70.790	416
PALMAS (Las)		196	196	11	18	29		
Sta.C.TENERIFE		51	51	16		16	13	
CANARIAS		247	247	27	18	45	13	
ESPAÑA	588.308	1.443.153	2.031.461	2.671.809	331.009	3.002.819	418.071	129.633

3.3.1 CEREALES GRANO. Superficie provincial (ha) (Cont.)

Provincias y CC.AA.	Triticale	Mezcla de Cereales	Total Cereales de Invierno	Arroz	Maíz	Sorgo	Otros Cereales	Total Cereales Grano
A CORUÑA	3	70	2.210		7.477			9.687
LUGO		41	4.531		1.727			6.257
OURENSE		3	13.590		1.939			15.530
PONTEVEDRA			357		5.150			5.507
GALICIA	3	114	20.688		16.293			36.981
P.DE ASTURIAS			8		184			192
CANTABRIA			467		22			490
ALAVA			49.695					49.695
GUIPUZCOA					143			143
VIZCAYA								
PAIS VASCO			49.695		143			49.838
NAVARRA			183.927	3.510	14.472			201.910
LA RIOJA	309		54.774		148			54.922
HUESCA	618	99	260.263	9.335	35.350			304.948
TERUEL	397	873	192.627		3.784	74		196.484
ZARAGOZA	113	873	333.474	4.978	15.300			353.753
ARAGON	1.129	1.845	786.364	14.313	54.434	74		855.185
BARCELONA	303	325	73.918		408			74.326
GIRONA	135	8	30.662	844	9.472	24		41.003
LLEIDA	3.918	510	168.192		23.801	8		192.001
TARRAGONA	300		22.374	19.401	28			41.803
CATALUÑA	4.655	843	295.146	20.245	33.708	33		349.132
BALEARES	795	535	23.112	25	708			23.845
AVILA			108.964		526			109.491
BURGOS	98		408.471		2.052			410.523
LEON		585	101.998		57.046			159.044
PALENCIA			298.581		7.250			305.831
SALAMANCA	34	1.285	128.887		15.562			144.448
SEGOVIA	27	108	164.564		97			164.661
SORIA	963	15	208.411		778			209.190
VALLADOLID	368	189	327.667		5.947		10	333.624
ZAMORA	555	517	166.468		17.324			183.792
CASTILLA Y LEON	2.045	2.699	1.914.011		106.581		10	2.020.603
MADRID	1.154	803	72.361		6.919			79.280
ALBACETE	1.429	998	258.616		11.710	143		270.470
CIUDAD REAL	1.125	2.886	252.003		4.317			256.321
CUENCA	4.072	3.360	312.960		91			313.051
GUADALAJARA	2.547		195.205		2.105			197.311
TOLEDO	3.562	3.425	263.652		10.273	839		274.764
CASTILLA LA MANCHA	12.735	10.669	1.282.437		28.497	982		1.311.916
ALICANTE			5.344		551	274		6.168
CASTELLON	10	80	7.264	178	2			7.443
VALENCIA			14.684	15.336	122		113	30.254
C. VALENCIANA	10	80	27.291	15.513	675	274	113	43.866
MURCIA		647	56.686	2	158			56.846
BADAJOS	7.315	8.995	207.261	21.705	28.963			257.929
CACERES	1.027	1.447	16.187	6.182	17.062	793		40.224
EXTREMADURA	8.342	10.443	223.448	27.886	46.026	793		298.153
ALMERIA			17.760					17.760
CADIZ	4.027	1.142	89.021	3.092	4.227	5.074	436	101.850
CORDOBA	127	5.416	148.276		4.748	714		153.738
GRANADA	52	64	97.903		3.596		72	101.572
HUELVA	3.531	153	22.407		538			22.946
JAEN	220	18	26.170		409			26.578
MALAGA	369	195	39.041		618			39.659
SEVILLA	4.758	3.496	234.105	36.264	8.664			279.033
ANDALUCIA	13.085	10.484	674.683	39.356	22.801	5.788	508	743.136
PALMAS (Las)			225		28			253
Sta.C.TENERIFE			81		41			121
CANARIAS			306		69			375
ESPAÑA	44.260	39.162	5.665.406	120.851	331.838	7.943	632	6.126.669

3.3.2 LEGUMINOSAS GRANO. Superficie provincial (ha)

Provincias y CC.AA.	Judías Secas	Habas Secas	Lentejas	Garban-zos	Guisantes Secos	Veza	Altra-muz	Alga-rroba	Yeros	Otras Leguminosas Grano	Total Leguminosas Grano
A CORUÑA	178										178
LUGO	348										348
OURENSE	68									6	73
PONTEVEDRA	29										29
GALICIA	622									6	627
P.DE ASTURIAS	442										442
CANTABRIA	25										25
ALAVA		150			410						560
GUIPUZCOA	5	2									8
VIZCAYA											
PAIS VASCO	5	153			410						568
NAVARRA		40	44	1	2.586	837					3.509
LA RIOJA	5			9	87					13	115
HUESCA					2.184	6.280			1.006	272	9.742
TERUEL			376		6.350	5.450			1.307		13.483
ZARAGOZA		178	196	73	4.640	16.525			3.353		24.964
ARAGON		178	572	73	13.174	28.255			5.666	272	48.189
BARCELONA				23	126	189					338
GIRONA				17							17
LLEIDA					32			4			36
TARRAGONA				73					9		82
CATALUNA				113	158	189		4	9		473
BALEARES		164		126	336	9				110	745
AVILA				223	1.012	370					1.605
BURGOS	3	160		97	8.258	14.827			1.025	1.591	25.962
LEON	2.248			310	4.227	371	607		2		7.765
PALENCIA	13			66	14.326	9.699	810		204		25.117
SALAMANCA	78		1.368	3.113	1.431	324					6.314
SEGOVIA			34	442	561	1.543			839		3.419
SORIA					8.164	915			912		9.991
VALLADOLID			2.639	1.041	32.333	6.380			2.044		44.437
ZAMORA	194			407	4.258	1.647	31	1			6.538
CASTILLA Y LEON	2.536	160	4.041	5.699	74.570	36.075	1.448	1	5.025	1.591	131.148
MADRID			194	918	3.067	216			450	311	5.156
ALBACETE		1	3.916		25.995	6.253			2.404		38.570
CIUDAD REAL			30	661	4.968	4.148			4.803		14.610
CUENCA			7.799	173	9.335	4.705			7.725		29.737
GUADALAJARA			664	1.217	2.358	891			3.597		8.727
TOLEDO			4.724	4.351	6.805	3.041	25		6.312		25.257
CASTILLA LA MANCHA		1	17.133	6.402	49.460	19.039	25		24.841		116.901
ALICANTE			34			242					276
CASTELLON			12			67		32			111
VALENCIA				52	16	940	1		221		1.231
C. VALENCIANA			45	52	16	1.249	1	32	221		1.617
MURCIA						1.131		8			1.139
BADAJOS		586		2.113	5.215	205				1.161	9.279
CACERES				704	220					6	929
EXTREMADURA		586		2.816	5.435	205				1.166	10.208
ALMERIA									16		16
CADIZ		4.504		663	5	772					5.944
CORDOBA		5.657		876	1.916		10				8.459
GRANADA	106	70		1.064	1.341	1.892			251		4.724
HUELVA		135		27			85				246
JAEN		69		24	91						184
MALAGA		2.418		1.237	2.346	1.742					7.743
SEVILLA		5.190		2.002	1.148		37				8.376
ANDALUCIA	106	18.042		5.892	6.847	4.406	132		267		35.693
PALMAS (Las)		40	35	7	5						87
Sta.C.TENERIFE		4					3				6
CANARIAS		43	35	7	5		3				94
ESPAÑA	3.742	19.366	22.065	22.109	156.150	91.612	1.610	44	36.480	3.469	356.649

3.3.3 TUBÉRCULOS Y FLORES. Superficie provincial (ha)

Provincias y CC.AA.	Patata	Batata	Chufa	Otros Tuberculos	Total Tubérculos Consumo Humano	Total Flores y Plantas Ornamentales
A CORUNA	3.350				3.350	42
LUGO	3.610				3.610	18
OURENSE	4.524				4.524	
PONTEVEDRA	1.074				1.074	9
GALICIA	12.558				12.558	69
P.DE ASTURIAS	370				370	
CANTABRIA	204				204	
ALAVA	2.362				2.362	
GUIPUZCOA	1				1	105
VIZCAYA	20				20	
PAIS VASCO	2.382				2.382	105
NAVARRA	176				176	131
LA RIOJA	1.592				1.592	
HUESCA	44				44	
TERUEL	171				171	
ZARAGOZA	286				286	22
ARAGON	501				501	22
BARCELONA	196				196	16
GIRONA	220				220	0
LLEIDA	330				330	40
TARRAGONA	35				35	10
CATALUÑA	781				781	67
BALEARES	721				721	21
AVILA	1.433				1.433	
BURGOS	3.171				3.171	
LEON	2.140				2.140	1
PALENCIA	785				785	
SALAMANCA	5.074				5.074	
SEGOVIA	2.080				2.080	
SORIA	679				679	
VALLADOLID	5.806				5.806	
ZAMORA	1.326				1.326	4
CASTILLA Y LEON	22.493				22.493	5
MADRID	270				270	
ALBACETE	1.276				1.276	
CIUDAD REAL	821				821	
CUENCA	177				177	
GUADALAJARA	33				33	
TOLEDO	291				291	
CASTILLA LA MANCHA	2.598				2.598	
ALICANTE	345	70			415	124
CASTELLON	38				38	5
VALENCIA	247	7	182		436	120
C. VALENCIANA	631	77	182		890	249
MURCIA	705				705	153
BADAJOS	110				110	
CACERES	85				85	15
EXTREMADURA	195				195	15
ALMERIA	140				140	22
CADIZ	960	159		226	1.345	48
CORDOBA	740				740	
GRANADA	182				182	13
HUELVA	116				116	
JAEN	92				92	
MALAGA	330	3		2	335	
SEVILLA	4.487				4.487	201
ANDALUCIA	7.047	162		228	7.437	284
PALMAS (Las)	438	259			697	
Sta.C.TENERIFE	3.308	17			3.325	126
CANARIAS	3.746	276			4.022	126
ESPAÑA	56.970	514	182	228	57.895	1.247

3.3.4 CULTIVOS INDUSTRIALES. Superficie provincial (ha)

Provincias y CC.AA.	Caña de Azúcar	Remolacha Azucarera	Algodón	Lino	Girasol	Soja	Colza	Cacahuete	Otras Oleaginosas
A CORUÑA									
LUGO					24				
OURENSE									
PONTEVEDRA									
GALICIA					24				
P.DE ASTURIAS									
CANTABRIA									
ALAVA		2.860			1.019		110		
GUIPUZCOA		2							
VIZCAYA									
PAIS VASCO		2.862			1.019		110		
NAVARRA					3.514		1.078		
LA RIOJA		1.540			541				
HUESCA					1.018		585		
TERUEL					4.570				
ZARAGOZA					4.881	86	46		
ARAGON					10.468	86	631		
BARCELONA							711		
GIRONA					1.599		2.264		
LLEIDA					167		945		
TARRAGONA									
CATALUNA					1.765		3.921		
BALEARES									
AVILA		1.325			7.376		1.678		
BURGOS		1.733			48.020		223		863
LEON		8.462			3.232		71		
PALENCIA		2.159			22.640		949		
SALAMANCA		2.754			11.251		1.580		
SEGOVIA		1.944			22.586		182		
SORIA		424			50.986				
VALLADOLID		7.634			41.884		858		2.321
ZAMORA		3.459			14.131	89	2.507		
CASTILLA Y LEON		29.894			222.108	89	8.047		3.184
MADRID					607				
ALBACETE					3.125		232		
CIUDAD REAL					382				
CUENCA					141.367				1.524
GUADALAJARA					29.977				145
TOLEDO					2.185				
CASTILLA LA MANCHA					177.036		232		1.669
ALICANTE			43		491				
CASTELLON									
VALENCIA					134			4	
C. VALENCIANA			43		625			4	
MURCIA									
BADAJOS					7.715				
CACERES					337	324			
EXTREMADURA					8.052	324			
ALMERIA									
CADIZ		5.572	13.308		65.792				
CORDOBA			8.279		56.217				
GRANADA					914		6		
HUELVA			1.092		17.785				
JAEN		180	3.624		311		1.538		
MALAGA	58				3.212				
SEVILLA		5.275	36.909		141.694	54			2.414
ANDALUCIA	58	11.027	63.212		285.925	54	1.544		2.414
PALMAS (Las)									
Sta.C.TENERIFE									
CANARIAS									
ESPAÑA	58	45.323	63.256		711.685	553	15.562	4	7.266

3.3.4 CULTIVOS INDUSTRIALES. Superficie provincial (ha) (Cont.)

Provincias y CC.AA.	Pimiento para Pimentón	Condimentos	Tabaco	Tomate industria	Lúpulo	Aromáticas	Otros Industriales	Total Industriales
A CORUÑA LUGO OURENSE PONTEVEDRA								24
GALICIA								24
P.DE ASTURIAS								
CANTABRIA								
ALAVA GUIPUZCOA VIZCAYA							363	4.352 2
PAIS VASCO							363	4.354
NAVARRA				1.252				5.844
LA RIOJA				14				2.095
HUESCA TERUEL			2	67				1.670 4.820
ZARAGOZA				726		248		5.739
ARAGON		2		793		248		12.229
BARCELONA GIRONA LLEIDA TARRAGONA								711 3.863 1.112
CATALUÑA								5.686
BALEARES				345			53	398
AVILA BURGOS LEON PALENCIA SALAMANCA SEGOVIA SORIA VALLADOLID ZAMORA	45		93					10.516 50.851 12.119 25.748 15.586 24.711 51.410 52.746 20.188
CASTILLA Y LEON	45		93		329	49	37	263.875
MADRID							14	621
ALBACETE CIUDAD REAL CUENCA GUADALAJARA TOLEDO						1.114 109 666 868	3.788	8.259 491 145.125 30.990 2.256
CASTILLA LA MANCHA		183				2.757	5.244	187.122
ALICANTE CASTELLON VALENCIA				43		123 203		534 166 401
C. VALENCIANA		60		43		327		1.101
MURCIA	608	71		29		251	25	984
BADAJOS CACERES				35 8.885	22.694 2.840		728	31.172 14.779
EXTREMADURA	566		8.920	25.534			2.555	45.951
ALMERIA CADIZ CORDOBA GRANADA HUELVA JAEN MALAGA SEVILLA							104	84.776 64.851 1.636 18.877 5.759 9.147 195.527
ANDALUCIA		355	716			376 802	454 1.887	380.573
PALMAS (Las) Sta.C.TENERIFE						49		49 11
CANARIAS		11				49		60
ESPAÑA	1.218	7.824	9.729	32.515	329	4.873	10.721	910.917

3.3.5 CULTIVOS FORRAJEROS. Superficie provincial (ha)

Provincias y CC.AA.	Maíz Forrajero	Alfalfa	Veza para Forraje	Otros Forrajes	Total Forrajes	Praderas Polifitas	Nabo Forrajero	Remolacha Forrajera	Coles y Berzas Forrajeras	Otras Plantas Escarda	Total P.E Forrajeras	Total Cultivos Forrajeros
A CORUNA	38.752			129	38.881	59.878	16	31	682	32	760	99.520
LUGO	19.378	53		325	19.755	91.054	9	270	701	104	1.084	111.893
OURENSE	580	46		34	661	1.310		145	513	210	868	2.839
PONTEVEDRA	5.208			14	5.222	16.174		37	326	73	436	21.832
GALICIA	63.919	99		502	64.520	168.416	25	482	2.221	420	3.148	236.084
P.DE ASTURIAS	6.472	6	5	2.988	9.470	2.859		13	4		17	12.347
CANTABRIA	4.563	162		233	4.958	774						5.733
ALAVA	284	324			608			18			18	626
GUIPUZCOA	9				9							9
VIZCAYA	50	5			55							55
PAIS VASCO	343	329			672			18			18	690
NAVARRA	732	9.401	789	3.104	14.026	2.352						16.378
LA RIOJA	119	809	23	209	1.160	181						1.341
HUESCA	53	44.766	2.318	16.205	63.341	5.492	16				16	68.850
TERUEL	610	9.454	347	12.812	23.223	186						23.409
ZARAGOZA		46.248	1.174	11.999	59.421	779						60.200
ARAGON	663	100.467	3.839	41.016	145.985	6.457	16				16	152.458
BARCELONA	1.653	2.610		11.706	15.968	309						16.278
GIRONA	1.270	8.423		16.516	26.209	593						26.802
LLEIDA	1.165	25.206	575	14.703	41.649	420						42.069
TARRAGONA		23		243	266	165						431
CATALUNA	4.087	36.262	575	43.167	84.092	1.488						85.580
BALEARES	355	658	86	33.496	34.594							34.594
AVILA		465	161	10.604	11.230	79						11.309
BURGOS	1.257	4.873	4.730	4.717	15.577							15.577
LEON	171	8.757	4.498	5.799	19.225	4.105		2	6		8	23.339
PALENCIA	1.059	32.135	9.725	14.754	57.672	1.490						59.162
SALAMANCA	320	560	1.269	45.771	47.919	176		2			2	48.097
SEGOVIA	461	341	730	7.488	9.020	17						9.036
SORIA		1.522	33	1.447	3.002							3.002
VALLADOLID	337	22.775	5.655	3.728	32.495	834	12				12	33.341
ZAMORA	193	18.646	1.309	27.467	47.615	1.924				6	6	49.545
CASTILLA Y LEON	3.797	90.072	28.109	121.777	243.756	8.624	12	4	6	6	28	252.408
MADRID	1.504	4	1.100		2.608							2.608
ALBACETE	745	5.924	82	5.723	12.473	25						12.498
CIUDAD REAL		1.379	2.038	6.626	10.043	23						10.066
CUENCA		310	41	362	713							713
GUADALAJARA		30		1.381	1.411							1.411
TOLEDO		4.782	3.477	18.606	26.865	967						27.832
CASTILLA LA MANCHA	745	12.424	5.638	32.698	51.505	1.015						52.519
ALICANTE	281	2.292	46	77	2.695			69			69	2.764
CASTELLON		264	10	236	510							510
VALENCIA	4	404		68	476	161						637
C. VALENCIANA	284	2.959	56	381	3.681	161		69			69	3.912
MURCIA	48	485		273	806							806
BADAJOS		3.351	4.080	17.895	25.326	2.582						27.907
CACERES	100	351	216	10.327	10.994	25.329						36.323
EXTREMADURA	100	3.702	4.296	28.222	36.320	27.911						64.231
ALMERIA	19	100		207	325							325
CADIZ		1.910	76	23.749	25.735	244						25.979
CORDOBA		451		16.084	16.535							16.535
GRANADA	258	2.624	1.062	3.884	7.829							7.829
HUELVA	16	33		4.529	4.577							4.577
JAEN	63	383		811	1.256	17						1.273
MALAGA		246	424	8.580	9.250	247				0	0	9.497
SEVILLA		4.102		10.382	14.484	89				15	15	14.588
ANDALUCIA	356	9.848	1.562	68.225	79.991	597				16	16	80.604
PALMAS (Las)	11			228	239							239
Sta.C.TENERIFE	16	2		317	335							335
CANARIAS	27	2		545	574							574
ESPAÑA	86.609	269.191	44.982	377.937	778.719	220.835	54	586	2.231	441	3.312	1.002.866

3.3.6 CULTIVOS HORTÍCOLAS EN CAMPO. Superficie provincial (ha)

Provincias y CC.AA.	Col (1)	Espa- rros	Apio	Lechuga	Escarola	Acelgas	Sandía	Melón	Calabaza	Calabacín	Pepino	Berenjena	Tomate (2)	
A CORUÑA	134			41		6				5			55	
LUGO	83			45		6			2	4			53	
OURENSE	118			18		5				6			55	
PONTEVEDRA	101			40		7				6			67	
GALICIA	437			144		24			2	21			230	
P.DE ASTURIAS				68										
CANTABRIA														
ALAVA													3	
GUIPUZCOA										2				
VIZCAYA														
PAIS VASCO										2			3	
NAVARRA	621	1.053		412			6	6		13		84	403	
LA RIOJA	413	6		3		15		0		10	2		611	
HUESCA										22			179	
TERUEL	131						499	42					510	
ZARAGOZA	208	12				17	59			1	0	0	239	
ARAGON	339	12				17	558	42	22	1	0	0	927	
BARCELONA	92		63	175	12	65	72	34	29	624		5	331	
GIRONA	7			32				26	3	14		2	91	
LLEIDA	4			22		13		123		33		3	84	
TARRAGONA	2			44	9	2	377	7	95	51	9	40	185	
CATALUÑA	105		63	272	21	80	449	190	127	723	9	49	691	
BALEARES	10			57			255	673	47	190	32	328	447	
AVILA				3			4	12						
BURGOS	17		252	14						2				
LEON	42			15		2			10	7	2		2	
PALENCIA	12													
SALAMANCA	7			2										
SEGOVIA	2	75		245			11	52	91	36				
SORIA														
VALLADOLID	47			61							7			
ZAMORA								62	93	3	47		6	
CASTILLA Y LEON	127	75	252	340		2	15	127	194	47	56		9	
MADRID		48					1	84		2	1		29	
ALBACETE	564			796			109	25					9	
CIUDAD REAL	306						1.050	6.422				47	152	
CUENCA				406									31	
GUADALAJARA		1.538						19		74	1			
TOLEDO	277	21					118	1.421	21		4		17	
CASTILLA LA MANCHA	1.147	1.559		1.202			1.277	7.888	21	74	4	47	209	
ALICANTE	189			6		18	929	1.030	251	114	1	26	135	
CASTELLON	91	6		36			264	141	78	30		6	51	
VALENCIA	86		1	57		61	1.198	41	741	14	32	75	53	
C. VALENCIANA	366	6	1	99		78	2.392	1.212	1.069	158	33	106	239	
MURCIA	576	40	106	874		22	2.787	8.092	126	90	5	23	21	
BADAJOS		770					52	1.522					61	434
CACERES		99					12	20	2				81	
EXTREMADURA		869					63	1.542	2			61	516	
ALMERIA	41			854			462	4		9	7	16	99	
CADIZ	46	356	9	9			73	158	30	14		5	86	
CORDOBA		148		22				186	3	16			8	
GRANADA	943	1.402		1.957	29		104	285		43			667	
HUELVA							92	82	57				44	
JAEN		40					31	97	1	13		0	32	
MALAGA	84	74					182	671		48			3	
SEVILLA	328	63		12			1.252	1.332	3	53	5	5	478	
ANDALUCIA	1.442	2.082	9	2.854	29		2.196	2.813	93	195	12	26	1.418	
PALMAS (Las)	68			103			4	6	122	7			11	
Sta.C.TENERIFE	38			28					60	9				
CANARIAS	106			131			4	6	182	16			11	
ESPAÑA	5.688	5.749	431	6.455	50	238	10.004	22.675	1.887	1.541	154	724	5.763	

(1) Se incluye col repollo, coliflor y col brocoli

(2) No se incluye el tomate con destino a industria

3.3.6 CULTIVOS HORTÍCOLAS EN CAMPO. Superficie provincial (ha) (Cont.)

Provincias y CC.AA.	Pimiento	Fresa y Freson	Alcachofa	Ajo	Cebolla	Remolacha de mesa	Zanahoria	Maíz dulce	Judías verdes	Guisantes verdes	Habas verdes	Champiñón	Lombarda	Puerro	Huerta vacía	Otras Hortalizas	Total Hortalizas (en campo)
A CORUÑA	123	2		2	86		12		117	9				13	447	171	1.224
LUGO	50	1		3	41		6		60	0				4	215	77	652
OURENSE	51	3		1	43		3		47	1				4	504	18	876
PONTEVEDRA	89	9		3	66		15		90	4				22	401	47	965
GALICIA	313	15		9	235		37		313	14				44	1.566	314	3.718
P.DE ASTURIAS					1				30					3	124		226
CANTABRIA																	
ALAVA											152						155
GUIPUZCOA	53				0	0			0								55
VIZCAYA															2		2
PAIS VASCO	53				0	0			0		152				2		212
NAVARRA	133		566		454			1.193	70	879	178			145	175		6.391
LA RIOJA	108		370		10		165		96	2.300	10	118			65	6	4.307
HUESCA	12				557				13	1.248					31	12	2.073
TERUEL					117										4		1.303
ZARAGOZA	141		7	51	501				0	1.309	7				321	7	2.882
ARAGON	153		7	51	1.176				13	2.557	7				357	19	6.258
BARCELONA	42		153	3	75		2		80	22	16			7	1.746	40	3.690
GIRONA	16		48		142		2		18	18	30				149		599
LLEIDA	6	2	5		578					48	2				37	2	962
TARRAGONA	59	0	179	9	113				407						975	1	2.564
CATALUÑA	122	2	385	12	908		4		505	88	48			7	2.908	44	7.814
BALEARES	9	23	58		229				5					60	206		2.628
AVILA					128									2	32		181
BURGOS					83				168		49				31		614
LEON	215			9	26									65	144		541
PALENCIA				8					4		1						26
SALAMANCA				2	115								2				128
SEGOVIA		157		150	587	72	1.847		9				64	550	22	74	4.044
SORIA															4		4
VALLADOLID		3		400	387		2.366		580	210				234	294		4.588
ZAMORA	13			17	52			225	15					3	15		552
CASTILLA Y LEON	228	160		587	1.378	72	4.213	225	775	210	50		67	855	542	74	10.678
MADRID	135		14	137					0					4	87	3	546
ALBACETE	21		207	2.983	7.737		192			4.074					63	384	17.164
CIUDAD REAL	341			1.119	1.628										310		11.376
CUENCA	4			2.254	2.240		145							173			5.253
GUADALAJARA	1				1				1								1.634
TOLEDO	4			100	627		15			438					51		3.113
CASTILLA LA MANCHA	370		207	6.456	12.233		352		1	4.511				173	424	384	38.541
ALICANTE	124		1.288	6	8		342	29	4		21				368	20	4.909
CASTELLON	27		780		39				26		36				255	17	1.884
VALENCIA	143		336		443			22	27		11			1.210	176		4.726
C. VALENCIANA	294		2.404	6	490		342	50	58		68				1.833	213	11.519
MURCIA	890		4.840		26		12			186	13				22.040		40.767
BADAJOS	93			18	10												2.959
CACERES	124														4		343
EXTREMADURA	217			18	10										4		3.302
ALMERIA	12										9				5.659		7.172
CADIZ	32		9	6	77	413	392		6		2			3	9	41	1.774
CORDOBA			9	991	95	3			3						71		1.554
GRANADA	42		421	13	70				254	37	87				75		6.429
HUELVA	22	1.739			12						5				32	42	2.127
JAEN	21		6		33				3						14		289
MALAGA	25		447	165	1.084				140		52		4			1	2.979
SEVILLA	336		51	92	105	2	602	393			14				7	11	5.143
ANDALUCIA	489	1.739	942	1.267	1.476	418	994	393	406	37	169		4	3	5.866	94	27.468
PALMAS (Las)	17				164	15		383			2				9	56	976
Sta.C.TENERIFE					76		8	36			7	14			6	12	293
CANARIAS	17				240	15	8	419		7	16			15	67	8	1.269
ESPAÑA	3.532	1.940	9.792	8.544	18.866	505	6.127	2.281	2.272	10.789	712	118	71	1.166	36.236	1.334	165.645

3.3.7 CULTIVOS EN INVERNADERO. Superficie provincial (ha)

Provincias y CC.AA.	Cultivos Herbáceos														OTROS HERBACEOS	
	HORTALIZAS														Flores	Otros c. herbáceos (1)
	Col repollo	Coliflor	Lechuga	Sandía	Melón	Calabacín	Pepino	Berenjena	Tomate	Pimiento	Fresa y Freson	Cebolla	Judías Verdes	Otras Hortalizas		
A CORUÑA		0	5			1			14	38	24	0	9	1	0	25
LUGO									5	1						6
OURENSE																1
PONTEVEDRA	2		1						28	22	4	1	3	1	3	4
GALICIA	2	0	6			1			48	61	28	1	12	1	3	36
P.DE ASTURIAS	2		21				4	0	25	11	1		3	2	15	15
CANTABRIA																4
ALAVA																
GUIPUZCOA			2						48	1						0
VIZCAYA			0						28	2	0	0		1	1	32
PAIS VASCO			3						76	3	0	0		1	1	32
NAVARRA			52						38	90				51		
LA RIOJA			16					10	27	1				3		
HUESCA																
TERUEL																
ZARAGOZA									34	4		1	4	42	9	6
ARAGON									34	4		1	4	42	9	6
BARCELONA								161	3	228	7	83	22		87	2
GIRONA			3						25	9		3		3	16	
LLEIDA					3				25							6
TARRAGONA								1	1		1				1	1
CATALUÑA			3		3			162	4	278	17	83	3	22	3	103
BALEARES						6	31	5	46	8			4			
AVILA									16	2			4			
BURGOS																
LEON			2			15			1	1						11
PALENCIA																5
SALAMANCA									2	2			2			
SEGOVIA																
SORIA																
VALLADOLID											13					
ZAMORA									8							2
CASTILLA Y LEON			2			15			26	5		13	6			17
MADRID					76		107		5					28		3
ALBACETE									14				10			
CIUDAD REAL							1		9							
CUENCA																
GUADALAJARA																
TOLEDO																11
CASTILLA LA MANCHA								1	24				10			11
ALICANTE				3	49	2	17		27	259		6	17		57	
CASTELLON										8				15	7	2
VALENCIA			16			10		8	75	25			9	25	59	22
C. VALENCIANA			19	49	11	17	8	102	292			6	26	40	123	24
MURCIA			62	208	0	7	37	1.374	1.562				0	5	240	25
BADAJOS						18	10		10	10						
CACERES									9	1						5
EXTREMADURA						18	10		19	11						5
ALMERIA			43	148	162	1.350	1.604	462	3.039	2.374			75	8	174	
CADIZ				142	41	12		10	52	59				14	455	
CORDOBA																53
GRANADA				884	87	90	257		888	201	21		497			
HUELVA				30							5.925					8
JAEN								4	29	16			4			
MALAGA		24					6	134	385	38			97		131	9
SEVILLA						23	13		8	5				3	6	
ANDALUCIA	24	43	1.203	290	1.474	1.882	610	4.401	2.692	5.946			673	25	766	70
PALMAS (Las)						127			1.501	16			62	83	21	
Sta.C.TENERIFE			3			99		24	423	20			3	58	164	
CANARIAS			3			226		24	1.924	36			65	141	185	
ESPAÑA	4	24	148	1.284	626	1.755	2.299	689	8.468	4.698	6.060	24	827	342	1.446	256

(1) En otros cultivos herbáceos está incluida la superficie de huerto en invernadero

3.3.7 CULTIVOS EN INVERNADERO. Superficie provincial (ha) (Cont.)

Provincias y CC.AA.	CULTIVOS LEÑOSOS							Viveros	Superficie vacía	Total general	
	Níspero	Aguacate	Platanera	Mango	Papaya	Piña	Frambueso				Otros leñosos
A CORUÑA								45	29	192	
LUGO										12	
OURENSE								5		6	
PONTEVEDRA								142	18	229	
GALICIA								192	48	439	
P.DE ASTURIAS								13	54	168	
CANTABRIA									1	4	
ALAVA											
GUIPUZCOA								2	69	122	
VIZCAYA									82	148	
PAIS VASCO								2	151	270	
NAVARRA								3	303	537	
LA RIOJA									10	67	
HUESCA											
TERUEL											
ZARAGOZA								128	21	249	
ARAGON								128	21	249	
BARCELONA									54	647	
GIRONA								3	28	89	
LLEIDA								6	1	40	
TARRAGONA								45	13	64	
CATALUÑA								55	96	840	
BALEARES									4	104	
AVILA										21	
BURGOS											
LEON									8	37	
PALENCIA										5	
SALAMANCA										6	
SEGOVIA											
SORIA									20	20	
VALLADOLID										13	
ZAMORA									2	11	
CASTILLA Y LEON									30	113	
MADRID									39	258	
ALBACETE										24	
CIUDAD REAL										11	
CUENCA											
GUADALAJARA											
TOLEDO										11	
CASTILLA LA MANCHA										46	
ALICANTE	16							99	324	876	
CASTELLON								11	4	48	
VALENCIA								53	68	368	
C. VALENCIANA	16							162	395	1.292	
MURCIA								18	3.194	6.733	
BADAJOS									97	145	
CACERES									17	33	
EXTREMADURA									114	178	
ALMERIA								135	19.020	28.592	
CADIZ								107	277	1.169	
CORDOBA									33	85	
GRANADA	90			30					2.182	5.227	
HUELVA							809	641	50	7.464	
JAEN									37	91	
MALAGA			4		11			40	318	1.199	
SEVILLA									63	120	
ANDALUCIA	90	4		41			809	641	281	21.980	43.946
PALMAS (Las)		3	713	1	201			60	777	3.564	
Sta.C.TENERIFE		57	2.397	56	55	106		17	214	3.697	
CANARIAS		60	3.110	57	256	106		77	991	7.261	
ESPAÑA	106	64	3.110	98	256	106	809	641	931	27.431	62.505

3.3.8 CULTIVOS EN HUERTOS FAMILIARES. Superficie provincial (ha)

Provincias y CC.AA	Cereales grano	Leguminosas	Tuberculos c. h.	Industriales	Forrajeras	Hortalizas	Frutales cítricos	Frutales no cítricos	Olivar	Viñedo	Otros cultivos leñosos	Barbecho	Sin distribuir	TOTAL
A CORUÑA	762	134	1.570		645	1.030	66	1.822		220		428	364	7.042
LUGO	237	102	932		1.128	622	3	1.063		36		106	172	4.400
OURENSE	227	71	928		785	613	0	714		153	0	286	262	4.041
PONTEVEDRA	500	43	845		676	769	44	1.182		547		447	621	5.674
GALICIA	1.726	350	4.275		3.234	3.033	114	4.781		957	0	1.267	1.419	21.156
P.DE ASTURIAS	126	524	974	0	162	767	5	250		2			20	2.830
CANTABRIA	10	12	55		0	341		133					15	565
ALAVA		11	70		43	225		253	58	23				682
GUIPUZCOA	22	96	138		1	506		44		4			1	813
VIZCAYA	1	64	127		12	903	0	44		0				1.152
PAIS VASCO	23	171	335		56	1.634	0	341	58	27			1	2.646
NAVARRA	28	23	484			2.424		360	14	10				3.343
LA RIOJA	69	20	393			2.197		542	28	26				3.274
HUESCA	1	30	358		3	708		130	14	18				1.263
TERUEL	9		552			739		354	10	9				1.673
ZARAGOZA	13	5	626		2	1.440		385	80	61				2.611
ARAGON	23	35	1.536		5	2.887		869	104	88				5.546
BARCELONA	5	8	557		7	1.558	2	528	102	44			13	2.823
GIRONA	13	8	184	0	2	838		263	17	25			3	1.355
LLEIDA	5		188		2	936		242	27	29			0	1.428
TARRAGONA	16		170		0	1.624	70	596	209	27	7			2.720
CATALUÑA	39	16	1.098	0	12	4.957	71	1.628	356	125	7		16	8.326
BALEARES	39	7	169		33	1.446	1.047	1.877	383	302	125			5.429
AVILA		4	42			186		56		8				296
BURGOS	2	53	254		3	341		1.035		19				1.707
LEON	82	297	757		175	1.707		1.141		40			38	4.236
PALENCIA	8	3	64		3	134		50						263
SALAMANCA	1	29	276			273		68	7	13				666
SEGOVIA			87			274		73		3				437
SORIA		8	114			250		173					4	550
VALLADOLID		7	74		1	231		49	1	11				373
ZAMORA	15	61	483		3	1.399		349	20	24				2.354
CASTILLA Y LEON	107	462	2.151		185	4.796		2.993	36	109			42	10.881
MADRID	3	13	32			329		97						473
ALBACETE	6	4	182		10	825		97	10	3				1.138
CIUDAD REAL		14	164		5	510		187	38	8				926
CUENCA	18	2	106			491		229						846
GUADALAJARA	10		86			363		192						652
TOLEDO	8	15	210	2		939		103	2	2				1.280
CASTILLA LA MANCHA	42	36	748	2	15	3.128		809	50	13				4.842
ALICANTE	4		25	1	3	1.252	285	1.283	202	60	23		17	3.155
CASTELLON	20		222		2	1.392	50	898	462	28	13		1	3.088
VALENCIA	8		159	6	16	1.632	122	867	153	49	17		336	3.363
C. VALENCIANA	32		406	7	21	4.276	457	3.048	816	137	52		354	9.606
MURCIA	0		40	5	14	1.951	337	1.645	122	14	13	70	77	4.288
BADAJOS	36	12	188		5	1.402	28	536	827	629	1			3.663
CACERES	16	11	62			1.105	12	422	147	67			12	1.854
EXTREMADURA	52	23	251		5	2.506	39	959	974	696	1		12	5.518
ALMERIA			97		7	186	162	148	44	2	1			648
CADIZ	2	1	56	10	22	832	61	150	63	7				1.204
CORDOBA		14	162			643	32	285	83	9				1.227
GRANADA	235		326	4		2.115	1.065	922	398	47				5.113
HUELVA	31	35	115			546	165	274	152	48		2		1.368
JAEN	24	40	103		1	606	1	240	33	10				1.058
MALAGA		1	8		4	699	1.331	1.543	182	72			15	3.857
SEVILLA		4	14			896	92	107	67	4	1			1.185
ANDALUCIA	292	96	881	14	34	6.522	2.909	3.670	1.022	199	2	2	15	15.659
PALMAS (Las)	44		57			237	83	71	11	27				529
Sta.C.TENERIFE	17		202	0	2	557	70	86		27			6	968
CANARIAS	61		259	0	2	794	153	158	11	54			6	1.498
ESPAÑA	2.672	1.788	14.087	28	3.778	43.988	5.132	24.157	3.971	2.761	202	1.339	1.976	105.881

3.3.9 CULTIVOS HORTÍCOLAS EN HUERTOS FAMILIARES. Superficie provincial (ha)

Provincias y CC.AA	Col (1)	Espárragos	Apio	Lechuga	Escarola	Acelga	Sandía	Melón	Calabaza	Calabacín	Pepino	Berenjena	Tomate	Pimiento
A CORUÑA	123			84		16		0		8			98	143
LUGO	64			62		7		1	9	6			67	63
OURENSE	62			33	0	9	0	0	8	9			93	94
PONTEVEDRA	48			54		8				4			124	123
GALICIA	296			233	0	40	0	1	17	28			383	424
P.DE ASTURIAS	129			57		5			12	30			64	9
CANTABRIA	7			10						1		1	58	34
ALAVA				33		1				6	15		55	42
GUIPUZCOA	3			56		20				8			157	79
VIZCAYA	2			57		1			18	52	4		250	246
PAIS VASCO	5			145		22			18	66	19		462	368
NAVARRA		39		161		45	2	2		111	12	2	568	528
LA RIOJA	1	2		59		7		5		103	73		441	359
HUESCA	1			33		1	2	14	1	5	0		249	23
TERUEL		1		21		11		2	42	3	7	2	147	9
ZARAGOZA	1	0		41		7	2	5	3	38	5	2	379	63
ARAGON	1	1		95		19	4	22	46	46	12	4	775	95
BARCELONA	12		1	76		9	0	1	3	45	6	15	485	15
GIRONA	6			69	5	1		1	4	5		2	320	7
LLEIDA	7			120	2	8	0	9	0	14	2	9	192	12
TARRAGONA	8	1		104	6	3	15	22	2	44	2	31	270	28
CATALUÑA	34	1	1	369	13	21	15	32	9	108	10	57	1.267	62
BALEARES	11	2		12		1	31	60	9	4	1	13	329	66
AVILA				17			9	8		2			52	17
BURGOS	2			52									28	3
LEON	148			54		7	7	14	58	38			153	181
PALENCIA				6				1		6	3		10	9
SALAMANCA	26			11			1	10	9				43	3
SEGOVIA	9			7		1	41	83		9	2		30	7
SORIA				67						5	1		14	9
VALLADOLID	5	10		22			8	32		3			31	10
ZAMORA	51			44				112	37	36			176	134
CASTILLA Y LEON	241	10		280		12	66	260	104	99	6		536	373
MADRID	7	33		10		6		9		2	14		47	9
ALBACETE				7			1	69	13	2	27	4	215	13
CIUDAD REAL				11			16	51		30	9	2	148	76
CUENCA		31					15	5	4	31	30		179	53
GUADALAJARA				15				2	1	8	5		99	7
TOLEDO				19			30	97	29	5	5		133	71
CASTILLA LA MANCHA		31		51			62	224	47	76	76	6	775	221
ALICANTE	18			65			24	25	101	56	2	2	96	2
CASTELLON	6			30		10	21	19	41	34	1	5	331	13
VALENCIA	11	1		13	0	2	61	27	148	39	23	12	310	73
C. VALENCIANA	34	1		108	0	12	105	71	290	129	26	18	737	88
MURCIA				3		14	4	53	50	34	3	6	163	19
BADAJOS	4	1		33		0	124	221	34	56	15	13	336	121
CACERES	1			20			141	165	30	29	15	11	209	99
EXTREMADURA	5	1		53		0	265	386	65	85	30	24	545	221
ALMERIA									4				45	30
CADIZ	17			22			31	48	61	18		19	172	84
CORDOBA		1		1			0	19		9		8	156	36
GRANADA		9		7		1	154	160	17	13	8	8	304	163
HUELVA				17		0	47	70	58	10	2		104	92
JAEN	0	2		5		1	7	30	13	11	13	35	157	92
MALAGA		9		10		4	11	24	2	18	1	2	219	82
SEVILLA			3	5	31	11	1	1	59	5		1	117	36
ANDALUCIA	17	21	3	67	31	18	252	351	215	84	24	73	1.273	616
PALMAS (Las)	17			7		0			2				3	
Sta.C.TENERIFE	20			11		3			7	16	4		0	
CANARIAS	37			18		3			9	16	4		3	
ESPAÑA	825	142	4	1.733	45	228	807	1.475	890	1.022	310	204	8.427	3.489

(1) Se incluye col repollo, coliflor y col brocoli

3.3.9 CULTIVOS HORTÍCOLAS EN HUERTOS FAMILIARES. Superficie provincial (ha) (Cont.)

Provincias y CC.AA	Fresa y Fresón	Alcachofa	Ajo	Cebolla	Remolacha de mesa	Zana-horia	Maíz dulce	Judías verdes	Guisantes verdes	Habas verdes	Huerto vacío	Lombarda	Puerro	Otras Hortalizas	Total general	
A CORUÑA	11		8	133		12		124	11	3	202		18	35	1.030	
LUGO	6	0	3	68		8		86	7		154		7	3	622	
OURENSE	4	0	2	58		4		69	4	0	140		8	16	613	
PONTEVEDRA	7		2	108		10		99	13	0	152		5	10	769	
GALICIA	27	0	15	367		34		378	35	3	648		38	65	3.033	
P.DE ASTURIAS	3		17	217		2	1	26	12	9	170			5	767	
CANTABRIA			0	42		0	1	107		0	79				341	
ALAVA				21				29		1	15		7		225	
GUIPUZCOA	0			40		1		75		1	31		33		506	
VIZCAYA				21				132			105		15		903	
PAIS VASCO	0			82		1		237		2	151		55		1.634	
NAVARRA		44	9	398			8	327	3	6	89		68		2.424	
LA RIOJA		68	68	367		0	1	221	1	87	334				2.197	
HUESCA	0		11	122				76	0	7	163				708	
TERUEL	0		8	24	154			122	1	15	167			1	739	
ZARAGOZA			13	32	291		3	86	1	19	432		15	1	1.440	
ARAGON	0	21	66	568		3		284	2	42	762		15	2	2.887	
BARCELONA		16	10	197		0		94	15	81	474			2	1.558	
GIRONA		2	2	199				36	2	9	169				838	
LLEIDA	4	9	13	101		0		30	3	32	327		0	40	936	
TARRAGONA	1	48	3	131		1		64	13	34	793		1	1	1.624	
CATALUÑA	5	75	28	628		2		224	33	156	1.763		1	43	4.957	
BALEARES	0	10	38	177			1	23	5	16	637				1.446	
AVILA	1		5	22		0		13			41				186	
BURGOS		0	29	28		0		68	2	13	113		2		341	
LEON	3	0	21	233		2	6	98	6	28	622		17	10	1.707	
PALENCIA		1		26		3		40		0	28		1		134	
SALAMANCA	6		12	95				24	2	13	16				273	
SEGOVIA	0		9	37				28	0		10		0		274	
SORIA	1		22	62		2		50		1	16				250	
VALLADOLID			17	10				19	7	3	44		10		231	
ZAMORA			17	45		16	13	43	0	5	631		17	20	1.399	
CASTILLA Y LEON	11	2	133	558		2	28	13	384	18	63	1.521	1	48	4.796	
MADRID	6	11	20	20				21		2	133				329	
ALBACETE	0	114	77				4	63		63	152				825	
CIUDAD REAL	1	21	35					22		31	55				510	
CUENCA			53	41		3		10			36				491	
GUADALAJARA			23	10				48		4	141				363	
TOLEDO	4	10	78					24		48	387				939	
CASTILLA LA MANCHA	6	221	242	242		3	4	168		145	771				3.128	
ALICANTE		33		103			7	8		9	704				1.252	
CASTELLON	1	54	31	99			1	159	13	16	506		0		1.392	
VALENCIA	6	57	39	131			16	74		46	544		0	1	1.632	
C. VALENCIANA	7	144	70	333			24	241	13	71	1.753		0	0	4.276	
MURCIA		8	3	71			3		2	4	1.510				1.951	
BADAJOZ	2	4	23	79				33		129	173				1.402	
CACERES		2	110					42		8	221			1	1.105	
EXTREMADURA	2	4	24	189				76		137	394			1	2.506	
ALMERIA		3						5			98				186	
CADIZ	2	9	6	79		10	32	35		3	185				832	
CORDOBA			26	31				1			354				643	
GRANADA		11	32	220			15	82		9	901				2.115	
HUELVA			6	97				5		4	32			1	546	
JAEN	19	1	18	59		0	5	32		16	88				606	
MALAGA		5		70		1		26		23	193				699	
SEVILLA	1	24	33	134		23	1	2		3	379			27	896	
ANDALUCIA	21	54	122	691		1	33	53	188	57	2.230			28	6.522	
PALMAS (Las)				12		0	5	6	1		180		3		237	
Sta.C.TENERIFE			6	46			0	25	10	12	397				557	
CANARIAS			6	58			0	5	31	10	577		3		794	
ESPAÑA	76	441	833	5.007		3	106	114	2.935	133	813	13.523	2	229	175	43.988

3.3.10 FRUTALES CÍTRICOS. Superficie provincial (ha)

Provincias y CC.AA.	Naranja	Mandarino	Limonero	Naranja Amargo	Pomelo	Otros Citricos	Total Citricos
A CORUNA	24		104				129
LUGO			2				2
OURENSE			1				1
PONTEVEDRA	23		34				57
GALICIA	48		142				190
P.DE ASTURIAS							
CANTABRIA							
ALAVA							
GUIPUZCOA							
VIZCAYA			12				12
PAIS VASCO			12				12
NAVARRA							
LA RIOJA							
HUESCA							
TERUEL							
ZARAGOZA							
ARAGON							
BARCELONA							
GIRONA							
LLEIDA							
TARRAGONA	1.692	10.173	24				11.889
CATALUÑA	1.692	10.173	24				11.889
BALEARES	676	145	442				1.263
AVILA							
BURGOS							
LEON							
PALENCIA							
SALAMANCA							
SEGOVIA							
SORIA							
VALLADOLID							
ZAMORA							
CASTILLA Y LEON							
MADRID							
ALBACETE							
CIUDAD REAL							
CUENCA							
GUADALAJARA							
TOLEDO							
CASTILLA LA MANCHA							
ALICANTE	15.260	6.401	9.703	6	357	12	31.740
CASTELLON	6.203	33.826	11		8	124	40.172
VALENCIA	57.517	48.253	25		263	391	106.449
C. VALENCIANA	78.980	88.480	9.739	6	629	527	178.361
MURCIA	13.740	4.245	23.911	4	449		42.349
BADAJOS	8	14					22
CACERES							
EXTREMADURA	8	14					22
ALMERIA	5.120	1.302	2.350		139		8.910
CADIZ	1.134	251	18				1.402
CORDOBA	10.343	437					10.780
GRANADA	1.036		151				1.187
HUELVA	11.554	7.174	60				18.789
JAEN							
MALAGA	3.314	419	2.779		31		6.544
SEVILLA	29.175	2.461		55	260		31.952
ANDALUCIA	61.676	12.044	5.357	55	430		79.563
PALMAS (Las)	311		72				384
Sta.C.TENERIFE	493		49				542
CANARIAS	804		122				926
ESPAÑA	157.623	115.101	39.750	65	1.509	527	314.575

3.3.11 FRUTALES NO CÍTRICOS. Superficie provincial (ha)

Provincias y CC.AA.	Manzano	Manzano no comercial	Peral	Membri-llero	Nispero	Total Frutales Pepita	Albarico-que-ro	Cerezo y Guindo	Melocotonero y Nectarinas	Ciruelo	Total frutales Hueso
A CORUÑA	442	1.329	166	13	24	1.974		237	277	169	683
LUGO	145	1.254	131	4		1.535		261	80	44	385
OURENSE	53	510	95	4	0	662		201	98	67	366
PONTEVEDRA	169	435	55	3	7	668		91	107	77	276
GALICIA	810	3.528	447	24	31	4.840		791	562	356	1.710
P.DE ASTURIAS	4.037	61	15			4.113		19	12	1	31
CANTABRIA	77					77					
ALAVA	27	30	28			86		6		1	7
GUIPUZCOA	2.671	5	40			2.716		2			2
VIZCAYA	122	49	160			331		2	0	1	3
PAIS VASCO	2.820	85	228			3.133		10	0	2	13
NAVARRA	318	5	1.253			1.576	44	475	477	190	1.186
LA RIOJA	537	101	2.852			3.489	6	293	752	218	1.269
HUESCA	631		1.518			2.148	215	218	8.614	182	9.229
TERUEL	78	4	22	4		109	84	529	1.092	32	1.736
ZARAGOZA	5.247	7	5.369	7		10.630	1.715	9.963	7.262	1.249	20.188
ARAGON	5.955	11	6.909	11		12.887	2.014	10.710	16.967	1.463	31.153
BARCELONA	97	45	89			230	15	1.721	424	174	2.334
GIRONA	2.159		49			2.208	55	189	113	11	369
LLEIDA	9.197		9.143	58		18.398	245	368	18.290	192	19.094
TARRAGONA	293	1	253	26		573	400	1.598	1.107	272	3.376
CATALUÑA	11.746	46	9.534	83		21.409	715	3.876	19.933	650	25.174
BALEARES	33		37		6	76	556	5		98	659
AVILA	611	45	131			786		401	21		422
BURGOS	397	3	31			431		148		4	152
LEON	890	139	843	71		1.943		509		11	520
PALENCIA	12	8	76			96		26		2	28
SALAMANCA	24	29	4			56		271		81	352
SEGOVIA											
SORIA		12				12	4	175			178
VALLADOLID	5					5				4	4
ZAMORA	165	10	8			182		78		21	99
CASTILLA Y LEON	2.103	246	1.092	71		3.511	4	1.608	21	123	1.756
MADRID	11		1			12		1		91	92
ALBACETE	96		11			107	1.686	3	344	263	2.297
CIUDAD REAL			23	0		23	2		85		87
CUENCA	86	13	33			133		73	5	626	705
GUADALAJARA	5	13	10			28		23		5	28
TOLEDO			20			20		28	5	879	912
CASTILLA LA MANCHA	187	26	97	0		311	1.687	127	440	1.773	4.028
ALICANTE	742		139	176	1.031	2.088	321	2.272	105	375	3.073
CASTELLON	64		68	5	101	238	102	354	320	42	818
VALENCIA	174		278		43	495	3.794	93	5.010	1.952	10.849
C. VALENCIANA	980		486	181	1.175	2.821	4.217	2.719	5.434	2.369	14.740
MURCIA			1.209	10	49	1.269	9.608		16.989	2.166	28.763
BADAJOS	0		1.119	0		1.120	27	4	6.004	3.014	9.049
CACERES			55			55		9.673	226	660	10.560
EXTREMADURA	0		1.174	0		1.175	27	9.677	6.231	3.674	19.609
ALMERIA								13			13
CADIZ		2	7	2		11			5	9	15
CORDOBA		16		769		784		65	179	82	326
GRANADA	304		250	100	473	1.126		984	536	70	1.592
HUELVA							65		2.914	1.348	4.327
JAEN							3	1.227	3	762	1.995
MALAGA	5		56		17	78	117	24	31	7	179
SEVILLA							154	7	3.983	606	4.749
ANDALUCIA	309	18	313	870	489	1.999	341	2.319	7.651	2.885	13.196
PALMAS (Las)	12				25	36	10	12	8	33	62
Sta.C.TENERIFE	51		12			63	5	3	34	101	144
CANARIAS	63		12		25	99	15	15	41	134	206
ESPAÑA	29.986	4.127	25.659	1.251	1.774	62.797	19.233	32.647	75.511	16.194	143.585

3.3.11 FRUTALES NO CÍTRICOS. Superficie provincial (ha) (Cont.)

Provincias y CC.AA.	Higuera	Chirimoyo	Aguacate	Platanera	Caqui	Kiwi	Chumbera	Mango	Granado	Piña	Frambueso	Otros frutales carnosos(1)	Total Frutales Carnosos
A CORUNA	86					189							275
LUGO	26					8							33
OURENSE	11					6							17
PONTEVEDRA	11					498							508
GALICIA	134					699							833
P.DE ASTURIAS						10							10
CANTABRIA													
ALAVA													
GUIPUZCOA						10							10
VIZCAYA	0					10							11
PAIS VASCO	0					20							20
NAVARRA													
LA RIOJA				2	4								6
HUESCA	6										24		30
TERUEL													
ZARAGOZA	36												36
ARAGON	42										24		66
BARCELONA	61				5								65
GIRONA	3												3
LLEIDA	52				1	4							57
TARRAGONA	2												2
CATALUNA	117				6	4							127
BALEARES	4.749							86					4.835
AVILA	256												256
BURGOS													
LEON													
PALENCIA													
SALAMANCA	5												5
SEGOVIA													
SORIA													
VALLADOLID													
ZAMORA													
CASTILLA Y LEON	261												261
MADRID	191												191
ALBACETE									1				1
CIUDAD REAL	32												32
CUENCA	6												6
GUADALAJARA													
TOLEDO	1.357												1.357
CASTILLA LA MANCHA	1.395								1				1.396
ALICANTE	446		62		35		404		2.270				3.218
CASTELLON	26				44				54				124
VALENCIA	57		75		5.390	19			42				5.582
C. VALENCIANA	530		137		5.469	19	404		2.366				8.924
MURCIA	47				8		166		162				383
BADAJOS	6.849						6						6.854
CACERES	4.352					8	15				56		4.432
EXTREMADURA	11.201					8	21				56		11.286
ALMERIA	9						6		28				43
CADIZ	16		38				15						70
CORDOBA									20				20
GRANADA	1.137	2.135	4.896		1			166	14		8		8.359
HUELVA	779				307			20	3		152		1.261
JAEN													
MALAGA	182	41	9.179				23	1.562	61				11.048
SEVILLA	10				34								44
ANDALUCIA	2.134	2.175	14.113		342		44	1.749	126		161		20.845
PALMAS (Las)	77		17	575			35	7		30		12	752
Sta.C.TENERIFE	35		904	6.976		17	121	235				14	8.302
CANARIAS	111		922	7.550		17	156	241		30		26	9.054
ESPAÑA	20.914	2.175	15.172	7.550	5.827	781	877	1.990	2.654	30	241	26	58.239

(1) Papaya

3.3.11 FRUTALES NO CÍTRICOS. Superficie provincial (ha) (Cont.)

Provincias y CC.AA.	Almendra	Almendra abandonado	Almendra no comercial	Nogal Fruto	Castaño	Avellano	Pistacho	Total Frutos secos	Otros Frutales No cítricos(1)	Total Frutales No cítricos
A CORUNA				197	1.615	2		1.814		4.746
LUGO				265	2.500	0		2.766		4.738
OURENSE				157	5.104	11		5.273	142	6.460
PONTEVEDRA				24	655	1		680	1	2.134
GALICIA				644	9.875	14		10.533	163	18.079
P.DE ASTURIAS				96				96	28	4.278
CANTABRIA				4				4		80
ALAVA	12	42	151	138		164		506		599
GUIPUZCOA				383		2		385		3.113
VIZCAYA				45		51		96		441
PAIS VASCO	12	42	151	565		217		987		4.153
NAVARRA	2.248	615		249		5		3.117	30	5.910
LA RIOJA	10.785	3.178	0	629		4		14.597	5	19.367
HUESCA	15.825	1.402	11	51				17.289	40	28.736
TERUEL	25.977	3.059	39	203		13		29.290		31.136
ZARAGOZA	39.069	9.597	108	84				48.857		79.711
ARAGON	80.871	14.057	158	337		13		95.436	40	139.582
BARCELONA	1.272	715	62	11		131		2.191		4.821
GIRONA		9		5		2.273		2.287	50	4.917
LLEIDA	24.038	2.484	84	827		90	76	27.598	13	65.161
TARRAGONA	22.362	8.785	212	123		13.678	4	45.164	16	49.132
CATALUNA	47.672	11.992	359	966		16.173	80	77.241	80	124.031
BALEARES	29.789	4.062	8.927	115		6		42.899	2	48.471
AVILA				4				4		1.469
BURGOS	229	166	25	669				1.089		1.672
LEON	2			240	1.258	21		1.520	2.148	6.131
PALENCIA	3	70						73		197
SALAMANCA	662	8		8				678		1.091
SEGOVIA		16		21				37		37
SORIA	1.320	43	32	23				1.418		1.609
VALLADOLID	12	200		11				223		232
ZAMORA	410		27	2	837			1.276		1.556
CASTILLA Y LEON	2.637	504	85	976	2.095	21		6.318	2.148	13.995
MADRID	562	236	36	3				837		1.132
ALBACETE	29.465	1.638	49	1.081			381	32.613	118	35.135
CIUDAD REAL	7.382	586	76	46			331	8.421	17	8.580
CUENCA	16.143	1.483	49	1.033			141	18.850	175	19.868
GUADALAJARA	598	192	11	239				1.039		1.095
TOLEDO	8.115	353	1.103	334			149	10.055		12.344
CASTILLA LA MANCHA	61.703	4.251	1.287	2.734			1.002	70.977	310	77.023
ALICANTE	27.876	4.385	63	81				32.404	271	41.053
CASTELLON	34.479	4.840	2.308	193		1.355		43.175		44.355
VALENCIA	32.190	5.794	388	720		137		39.229	18	56.173
C. VALENCIANA	94.544	15.019	2.759	993		1.492		114.807	289	141.581
MURCIA	100.399	8.571	4.749	286				114.005	5	144.425
BADAJOS	1.713	487	780	336				3.317	6	20.347
CACERES	277	14		95	1.695			2.081	342	17.469
EXTREMADURA	1.990	501	780	431	1.695			5.398	348	37.816
ALMERIA	40.198	5.930	2.655				23	48.806	9	48.871
CADIZ	369		3					372		468
CORDOBA	393	606	21	87			63	1.171		2.301
GRANADA	71.741	8.412	314	875	53		44	81.440		92.516
HUELVA	2.875	195		50	3.905			7.025	42	12.655
JAEN	4.553	385		51				4.988		6.984
MALAGA	22.757	4.158	5.873	121	1.297			34.207	56	45.568
SEVILLA	1.892	25						1.917	57	6.767
ANDALUCIA	144.778	19.711	8.867	1.184	5.255		131	179.926	164	216.130
PALMAS (Las)		14	92					106	29	985
Sta.C.TENERIFE	22	199	159					380		8.889
CANARIAS	22	213	251					485	29	9.873
ESPAÑA	578.012	82.953	28.408	10.212	18.920	17.945	1.212	737.664	3.641	1.005.926

(1) Datilera, Castaño fruto, Pistacho, etc.

3.3.12 VIÑEDO. Superficie provincial (ha)

Provincias y CC.AA.	Viñedo Uva de Mesa	Viñedo Uva de Mesa blanca sin semilla	Viñedo Uva de Mesa blanca con semilla	Viñedo Uva de Mesa roja sin semilla	Viñedo Uva de Mesa roja con semilla	Viñedo Uva de Transformación	Total Viñedo
A CORUÑA						2.471	2.471
LUGO			0			1.911	1.911
OURENSE						9.071	9.071
PONTEVEDRA						12.834	12.834
GALICIA			0			26.287	26.287
P.DE ASTURIAS						12	12
CANTABRIA						19	19
ALAVA	2					12.140	12.141
GUIPUZCOA						1.088	1.088
VIZCAYA	0					113	113
PAIS VASCO	2					13.340	13.342
NAVARRA						22.400	22.400
LA RIOJA						47.056	47.056
HUESCA						5.719	5.719
TERUEL						3.232	3.232
ZARAGOZA	4					31.955	31.959
ARAGON	4					40.906	40.910
BARCELONA						23.741	23.741
GIRONA						3.015	3.015
LLEIDA		1				5.303	5.304
TARRAGONA						24.162	24.162
CATALUÑA		1				56.221	56.222
BALEARES	19	3				2.901	2.922
AVILA						3.507	3.507
BURGOS						18.210	18.210
LEON						5.785	5.785
PALENCIA						636	636
SALAMANCA						2.033	2.033
SEGOVIA						2.293	2.293
SORIA						849	849
VALLADOLID						17.739	17.739
ZAMORA						15.797	15.797
CASTILLA Y LEON						66.849	66.849
MADRID	1					12.520	12.521
ALBACETE						98.754	98.754
CIUDAD REAL						180.166	180.166
CUENCA						105.982	105.982
GUADALAJARA						2.090	2.090
TOLEDO						119.236	119.236
CASTILLA LA MANCHA						506.228	506.228
ALICANTE	1.810	196	3.087		153	11.383	16.629
CASTELLON		14	4			1.066	1.085
VALENCIA	1.693	161	162		45	60.953	63.015
C. VALENCIANA	3.503	371	3.254		198	73.403	80.728
MURCIA	965	621	1.130	250	419	30.660	34.044
BADAJOS						80.171	80.171
CACERES						5.862	5.862
EXTREMADURA						86.034	86.034
ALMERIA	188				86	460	733
CADIZ			120		197	8.064	8.381
CORDOBA						6.173	6.173
GRANADA	28	0		437		4.544	5.009
HUELVA						2.367	2.367
JAEN			12			233	245
MALAGA			144			4.776	4.921
SEVILLA	848		2.324		122	2.244	5.538
ANDALUCIA	1.064	0	2.600	437	404	28.860	33.366
PALMAS (Las)						1.495	1.495
Sta.C.TENERIFE						6.920	6.920
CANARIAS						8.415	8.415
ESPAÑA	5.558	996	6.984	686	1.021	1.022.111	1.037.356

3.3.13 OLIVAR. Superficie provincial (ha)

Provincias y CC.AA.	Olivar Aceituna de Mesa	Olivar de Doble Aptitud (mesa y almazara)	Olivar Aceituna de Almazara	Total Olivar
A CORUÑA				
LUGO				
OURENSE			3	3
PONTEVEDRA				
GALICIA			3	3
P.DE ASTURIAS				
CANTABRIA				
ALAVA	18		302	320
GUIPUZCOA			2	2
VIZCAYA				
PAIS VASCO	18		304	323
NAVARRA			7.452	7.452
LA RIOJA		6	3.804	3.810
HUESCA		26	10.169	10.195
TERUEL		530	29.063	29.594
ZARAGOZA		1	20.081	20.082
ARAGON		557	59.314	59.871
BARCELONA		7	2.482	2.489
GIRONA			5.100	5.100
LLEIDA		37	35.005	35.043
TARRAGONA	20		71.766	71.786
CATALUÑA	20	44	114.353	114.417
BALEARES	30	228	8.359	8.617
AVILA			3.042	3.042
BURGOS				
LEON				
PALENCIA				
SALAMANCA			1.636	1.636
SEGOVIA				
SORIA	19			19
VALLADOLID			1.537	1.537
ZAMORA	5		595	601
CASTILLA Y LEON	24		6.810	6.834
MADRID			28.039	28.039
ALBACETE			38.006	38.006
CIUDAD REAL			177.654	177.654
CUENCA			37.292	37.292
GUADALAJARA			22.185	22.185
TOLEDO			130.746	130.746
CASTILLA LA MANCHA			405.883	405.883
ALICANTE	7	7	29.861	29.874
CASTELLON	35	7	29.873	29.915
VALENCIA	10		34.866	34.876
C. VALENCIANA	52	13	94.600	94.666
MURCIA		59	28.208	28.266
BADAJOS		3	207.869	207.872
CACERES	19.939	451	36.672	57.063
EXTREMADURA	19.939	454	244.541	264.934
ALMERIA			35.417	35.417
CADIZ	566	40	22.684	23.289
CORDOBA	292	14.455	326.493	341.240
GRANADA	60		196.173	196.233
HUELVA	5.611		21.550	27.161
JAEN	446	4	585.029	585.480
MALAGA		1.689	133.646	135.334
SEVILLA	59.125	19.481	126.901	205.507
ANDALUCIA	66.101	35.668	1.447.894	1.549.663
PALMAS (Las)	16			16
Sta.C.TENERIFE				
CANARIAS	16			16
ESPAÑA	86.200	37.029	2.449.564	2.572.793

3.3.14 OTROS CULTIVOS LEÑOSOS Y VIVEROS. Superficie provincial (ha)

Provincias y CC.AA.	Algarrobo	Otros cultivos Leñosos	Total Otros cultivos leñosos	Total Viveros
A CORUÑA				383
LUGO				70
OURENSE				74
PONTEVEDRA				89
GALICIA				616
P.DE ASTURIAS				284
CANTABRIA				
ALAVA				1
GUIPUZCOA				3
VIZCAYA				443
PAIS VASCO				448
NAVARRA				185
LA RIOJA				203
HUESCA				24
TERUEL				127
ZARAGOZA				651
ARAGON				802
BARCELONA	49		49	239
GIRONA				274
LLEIDA				286
TARRAGONA	8.159		8.159	955
CATALUÑA	8.208		8.208	1.754
BALEARES	16.030	15	16.045	379
AVILA				3
BURGOS				
LEON		3	3	98
PALENCIA				
SALAMANCA		18	18	40
SEGOVIA				99
SORIA				
VALLADOLID				920
ZAMORA				13
CASTILLA Y LEON		21	21	1.173
MADRID				3
ALBACETE				142
CIUDAD REAL	21		21	
CUENCA		20	20	318
GUADALAJARA		383	383	96
TOLEDO				
CASTILLA LA MANCHA	21	403	424	555
ALICANTE	982	6	988	3.275
CASTELLON	6.947		6.947	1.217
VALENCIA	11.222		11.222	3.229
C. VALENCIANA	19.151	6	19.158	7.720
MURCIA	1.795		1.795	674
BADAJOS				527
CACERES				323
EXTREMADURA				850
ALMERIA	507	391	898	479
CADIZ	2.524	3	2.528	101
CORDOBA				311
GRANADA	80		80	162
HUELVA				
JAEN		36	36	172
MALAGA	920		920	862
SEVILLA	84		84	237
ANDALUCIA	4.115	431	4.545	2.323
PALMAS (Las)		8	8	4
Sta.C.TENERIFE				300
CANARIAS		8	8	304
ESPAÑA	49.320	885	50.205	18.275

3.4.- Distribución de superficies por sistema de cultivo: secano y regadío.

Se incluye aquí la distribución de la superficie de cada cultivo según el sistema de explotación: secano o regadío. El detalle de cultivos en invernadero y huertos familiares puede verse en el epígrafe anterior.

Los resultados están referidos a las Comunidades Autónomas, puesto que la consistencia para ámbitos territoriales menores puede no ser suficiente. Al disponerse de datos sobre la composición de las principales asociaciones de cultivos ha podido calcularse la superficie dedicada a cada cultivo, resultante de prorratear la superficie total de la asociación por el porcentaje de participación de cada uno de los cultivos que la integran.

3.4.1 CULTIVOS EN SECANO. Distribución por Comunidades Autónomas (ha)

CULTIVOS	ESPAÑA	GALICIA	P.DE ASTURIAS	CANTABRIA	PAIS VASCO	NAVARRA	LA RIOJA	ARAGON	CATALUÑA
Trigo duro	544.496					7.053		147.850	
Trigo blando	1.278.126	14.778	8	467	27.956	59.725	31.946	77.334	66.342
Cebada 2 carreras	2.476.111	303			15.367	83.132	13.183	370.668	184.035
Cebada 6 carreras	319.788						148	28.332	2.430
Avena	404.125	97			6.372	12.839	127	25.675	3.137
Centeno	127.466	5.248					492	13.717	274
Triticale	43.376	3					309	792	4.339
Mezcla de cereales	38.621	107						1.740	838
Maiz	19.269	14.643	184	22	143	100	47	185	725
Sorgo	4.910							74	
Otr. cereales grano	185								
TOTAL CEREALES GRANO	5.256.474	35.180	192	490	49.838	162.848	46.252	666.367	262.121
Judias secas	1.058	538	441	25	4				
Habas secas	18.770				153				
Lentejas	21.997					44		572	
Garbanzos	21.366						7	3	100
Guisantes secos	145.623				410	2.494	87	12.080	158
Veza	88.072					837		28.052	189
Altramuz	1.468								
Algarrobas	40								
Yeros	36.250							5.648	9
O. leguminosas grano	3.456	6						272	
TOTAL LEGUMINOSAS GRANO	338.100	543	441	25	567	3.375	94	46.626	456
Patata	13.435	9.245	288	35	20	144	2	19	150
Batata boniato	145								
Chufa	19								
O. tuberculos c.h.	13.599	9.245	288	35	20	144	2	19	150
TOTAL TUBERCULOS	3.827				2				
Remolacha azucarera	6.220								
Algodon	666.201	24			1.019	2.744	539	8.250	1.228
Lino	89								
Girasol	12.306				110	1.078		341	3.207
Colza	7.255								
Otras oleaginosas	137								
Tabaco	191								
Lupulo	11								
Pimiento para pimentón	7.616								
Condimentos	4.749							248	
Aromaticas	3.983					50			
O. cultivos indust.	712.586	24			1.181	3.822	539	8.839	4.434
TOTAL CULTIVOS INDUSTRIALES	77.153	63.228	6.451	4.043	78	732		581	1.662
Maiz forrajero	89.705	89	4	128	314	455	40	23.399	10.191
Alfalfa	43.858		5			457	23	3.776	469
Veza (veza+avena)	331.800	467	2.988	233		2.933	193	21.168	34.978
Otros forrajes	179.259	166.143	2.467	774		1.280	3	5.121	922
Praderas polifitas	37	25							
Remolacha forrajera	427	414	13						
Coles y berzas forr.	1.858	1.854	4						
O. de escarda forr.	356	335							
TOTAL CULTIVOS FORRAJEROS	724.454	232.555	11.931	5.178	393	5.857	259	54.045	48.222
Acelga	13	13							
Col repollo	362	356					6		
Col brocoli	880					285			
Esparrago	252								
Lechuga	501	76	0						18
Tomate	354	134							93
Sandía	253								2
Melon	1.775								11
Calabaza	188	2							
Calabacin	119	13			2				
Pepino	35								
Berenjena	16								
Pimiento	303	191			42		11		
Puerro	30	20							
Alcachofa	207						15	7	
Coliflor	36	5							5
Ajo	205	4							
Cebolla	645	163			0				
Remolacha de mesa	2				0				
Zanahoria	141	22							
Maiz dulce	343								
Judias verdes	231	227			0				
Guisantes verdes	609	7					9		3
Habas verdes	404				152	175			
Fresa-freson	91	10							
Huerta vacía	10.644	1.494	124		2	11	58	64	1.061
Champión	118						118		
Otras hortalizas	370	299					5		
TOTAL HORTALIZAS EN CAMPO	19.125	3.035	124		198	471	223	71	1.193
Flores y ornament.	397	69			105				
TOTAL CULTIVOS HERBACEOS	7.064.733	280.650	12.976	5.728	52.301	176.518	47.370	775.967	316.577
BARBECHO	3.296.511	30.889	316	395	2.959	41.752	17.214	455.602	42.657
TIERRAS DE LABOR	10.361.245	311.539	13.292	6.122	55.260	218.270	64.584	1.231.569	359.234

3.4.1 CULTIVOS EN SECANO. Distribución por Comunidades Autónomas (ha) (Cont.)

CULTIVOS	BALEARES	CASTILLA-LEON	MADRID	CASTILLA LA MANCHA	C.VALENCIANA	R.DE MURCIA	EXTREMADURA	ANDALUCIA	CANARIAS
Trigo duro		6.712		6.465	738		14.197	361.482	
Trigo blando	2.549	637.933	13.795	213.667	1.531	4.791	57.064	67.992	247
Cebada 2 carreras	7.692	894.330	45.962	713.256	17.053	2.589	60.178	68.338	27
Cebada 6 carreras	5.173	87.278	141	114.042	3.430	25.842	3.422	49.531	18
Avena	5.647	95.350	4.148	100.607	2.423	18.516	60.704	68.482	
Centeno		83.281	1.865	21.086	46	867	174	416	
Triticale	795	1.942	1.154	12.735	10		8.342	12.955	
Mezcla de cereales	535	2.699	685	10.418	80	647	10.400	10.471	
Maiz		1.187	93	1.008	7	80	180	617	48
Sorgo					274		722	3.841	
Otr. cereales grano					113			72	
TOTAL CEREALES GRANO	22.391	1.810.713	67.842	1.193.284	25.706	53.331	215.382	644.197	341
Judías secas		9						41	
Habas secas	134	160					586	17.705	32
Lentejas		3.973	194	17.133	45				35
Garbanzos	110	5.431	918	6.321	52		2.527	5.889	7
Guisantes secos	336	70.798	3.044	44.082	16		5.435	6.680	5
Veza	9	35.805	216	15.972	1.249	1.131	205	4.406	
Altramuz		1.311		25				132	
Algarrobas		1			32	8			
Yeros		5.023	242	24.841	220			267	
O. leguminosas grano	110	1.591	311				1.166		
TOTAL LEGUMINOSAS GRANO	699	124.103	4.923	108.374	1.615	1.139	9.919	35.122	79
Patata	86	947	149	69	59			360	1.862
Batata boniato									145
Chufa					19				
O. tuberculos c.h.	86	947	149	69	78			360	2.007
TOTAL TUBERCULOS		230						3.595	
Remolacha azucarera								6.220	
Algodon		204.461	607	170.683	616		6.694	269.335	
Lino		89							
Girasol		6.028						1.542	
Colza		3.184		1.669				2.402	
Otras oleaginosas							137		
Tabaco							93	98	
Lupulo		11							
Pimiento para pimentón				183				7.422	11
Condimentos		49		2.757	317	229		1.149	
Aromaticas		13					2.053	1.867	
O. cultivos indust.		214.065	607	175.293	934	229	8.977	293.631	11
TOTAL CULTIVOS INDUSTRIALES		344						12	22
Maiz forrajero	73	54.170		207	493		14	127	2
Alfalfa	86	27.657	4	5.578	56		4.296	1.452	
Veza (veza+avena)	31.520	114.337	1.095	27.887	369	262	26.830	65.996	543
Otros forrajes		1.550		95	153		734	17	
Praderas polifitas		12							
Remolacha forrajera									
Coles y berzas forr.									
O. de escarda forr.		6						16	
TOTAL CULTIVOS FORRAJEROS	31.679	198.075	1.098	33.767	1.073	262	31.875	67.620	566
Acelga									
Col repollo							23	572	
Col brocoli									
Esparrago		252							
Lechuga						14		392	
Tomate	6			35	10			71	5
Sandía		6		52	58	37	3	94	
Melón	81	47		125	7	3	999	503	
Calabaza		73			69				43
Calabacin		2		74	24			3	2
Pepino		27						7	
Berenjena								16	
Pimiento				4	27	27			1
Puerro									9
Alcachofa					115	48		22	
Coliflor		12						12	2
Ajo		108		89				4	
Cebolla				289	14			9	171
Remolacha de mesa								2	
Zanahoria		73			46				
Maiz dulce									343
Judías verdes					4				
Guisantes verdes				404		186			
Habas verdes		49			9			16	2
Fresa-freson								81	
Huerta vacía	142	185	86	97	302	6.225		760	34
Champiñón									
Otras hortalizas		64			2			1	
TOTAL HORTALIZAS EN CAMPO	229	898	86	1.169	686	6.540	1.025	2.564	611
Flores y ornament.	4	4			23	109		82	
TOTAL CULTIVOS HERBACEOS	55.088	2.348.804	74.706	1.511.956	30.114	61.610	267.178	1.043.576	3.616
BARBECHO	26.322	781.795	78.010	1.000.059	44.382	84.985	312.558	363.238	13.377
TIERRAS DE LABOR	81.409	3.130.599	152.716	2.512.015	74.497	146.595	579.736	1.406.815	16.993

3.4.1 CULTIVOS EN SECANO. Distribución por Comunidades Autónomas (ha) (Cont.)

CULTIVOS	ESPAÑA	GALICIA	P.DE ASTURIAS	CANTABRIA	PAIS VASCO	NAVARRA	LA RIOJA	ARAGON	CATALUÑA
Naranja	8.836	46							114
Mandarino	8.406								916
Limonero	4.993	140			12				20
Pomelo	176								
Naranja amargo	6								
Otros cítricos	168								
TOTAL CITRICOS	22.586	186			12				1.050
Manzano	10.400	792	4.037	77	2.812	44	63	520	130
Manzano no comercial	3.959	3.503	61		75	5	61	4	17
Peral	2.485	445	15		68	72	82	985	181
Membrillero	403	24						11	25
Nispero	198	31							
Albaricoquero	3.248					10		127	68
Cerezo y guindo	22.723	789	19		10	457	32	5.762	2.349
Melocotonero,nect.	4.366	559	12		0	66	58	558	669
Ciruelo	3.777	356	1		2	52	38	197	65
Higuera	19.463	133			0			26	30
Chirimoyo	29								
Aguacate	2.755								
Caqui	106								5
Platanera	8								
Kiwi	705	686	10		10				
Chumbera	818								
Mango	90								
Granado	591								
Papaya	15								
Almendro	539.412				12	1.833	10.645	74.420	42.596
Almendro abandonado	82.953				42	615	3.178	14.057	11.992
Almendro no comercial	27.457				151		0	158	353
Nogal fruto	6.272	643	96	4	563	244	430	185	372
Avellano	10.067	14			217	5	2	13	8.297
Castaño de fruto	18.837	9.866							
Pistacho	1.016								71
Otros frutales	3.058	152	28			19	3		13
TOTAL FRUTALES NO CITRICOS	765.213	17.994	4.278	80	3.963	3.423	14.591	97.022	67.235
Uva de mesa	3.033				0			4	
Uva de mesa blanca sin semilla	267								
Uva de mesa blanca con semilla	2.933	0							
Uva de mesa roja sin semilla	417								
Uva transformacion	688.652	25.638	12	19	11.950	9.361	26.294	30.457	48.091
TOTAL VIÑEDO	695.302	25.638	12	19	11.950	9.361	26.294	30.462	48.091
Aceituna de mesa	44.535				18				20
Aceituna doble aptitud	23.691						6	531	8
Aceituna almazara	1.792.233	3			231	2.646	1.813	48.092	93.927
TOTAL OLIVAR	1.860.458	3			249	2.646	1.819	48.623	93.954
Algarrobo	48.405								7.594
O. cultivos leñosos	855								
TOTAL OTROS CULTIVOS LEÑOSOS	49.260								7.594
Viveros	4.215	418	284		446			215	113
TOTAL CULTIVOS LEÑOSOS	3.397.035	44.240	4.575	99	16.619	15.430	42.704	176.322	218.037
TOTAL HUERTOS FAMILIARES	37.092	14.726	2.728	550	1.397	656	309	404	959
TOTAL TIERRAS DE CULTIVO	13.795.371	370.505	20.595	6.771	73.276	234.357	107.597	1.408.295	578.230

3.4.1 CULTIVOS EN SECANO. Distribución por Comunidades Autónomas (ha) (Cont.)

CULTIVOS	BALEARES	CASTILLA-LEON	MADRID	CASTILLA LA MANCHA	C.VALENCIANA	R.DE MURCIA	EXTREMADURA	ANDALUCIA	CANARIAS	
Naranja	314				4.809	373		6	3.059	116
Mandarino	45				7.286	36		14	110	
Limonero	35				1.507	2.770			475	35
Pomelo					176					
Naranja amargo					6					
Otros cítricos					168					
TOTAL CITRICOS	393				13.953	3.179		20	3.643	151
Manzano	33	1.537		94	218			36		9
Manzano no comercial		197		17				18		
Peral	37	182	1	85	180	26	57	69		
Membrillero					104			238		
Nispero	6				115			22		25
Albaricoquero	550	4		7	1.432	973	1	62		14
Cerezo y guindo		1.581	1	99	1.264		8.434	1.912		12
Melocotonero,nect.		21		92	1.281	369	23	653		5
Ciruelo	98	119		954	1.146	77	170	460		41
Higuera	4.745	261	191	1.070	135	18	10.698	2.068		90
Chirimoyo								29		
Aguacate								2.669		86
Caqui					67			34		
Platanera										8
Kiwi										
Chumbera	86				404	107	21	44		156
Mango								90		
Granado					538	3		51		
Papaya										15
Almendra	27.896	2.549	562	56.259	89.293	93.498	1.359	138.472		18
Almendra abandonada	4.062	504	236	4.251	15.019	8.571	501	19.711		213
Almendra no comercial	8.906	85	36	1.287	2.672	4.175	780	8.603		251
Nogal fruto	115	434	3	2.241	488	9		446		
Avellano	6	21			1.492					
Castaño de fruto		2.095					1.650	5.226		
Pistacho				837				108		
Otros frutales	2	2.148		192	7	5	348	112		29
TOTAL FRUTALES NO CITRICOS	46.542	11.738	1.031	67.485	115.854	107.831	24.043	181.132		972
Uva de mesa	5				1.982	34		1.008		
Uva de mesa blanca sin semilla					267					
Uva de mesa blanca con semilla					761			2.172		
Uva de mesa roja sin semilla					153			264		
Uva transformacion	1.339	47.783	11.104	298.883	55.506	24.787	65.080	26.424		5.921
TOTAL VIÑEDO	1.345	47.783	11.104	298.883	58.669	24.821	65.080	29.869		5.921
Aceituna de mesa	22	19			41		18.921	25.478		16
Aceituna doble aptitud	27				7		454	22.658		
Aceituna almazara	7.018	5.777	27.668	359.920	82.000	19.771	208.826	934.539		
TOTAL OLIVAR	7.068	5.795	27.668	359.920	82.048	19.771	228.201	982.675		16
Algarrobo	15.948			21	19.053	1.674		4.115		
O. cultivos leñosos	15			403	6			431		
TOTAL OTROS CULTIVOS LEÑOSOS	15.963			424	19.059	1.674		4.545		
Viveros	366	215	3	414	596	27	183	631		304
TOTAL CULTIVOS LEÑOSOS	71.677	65.532	39.806	727.126	290.178	157.303	317.528	1.202.495		7.363
TOTAL HUERTOS FAMILIARES	2.139	3.936	121	1.088	2.303	562	2.763	1.901		549
TOTAL TIERRAS DE CULTIVO	155.225	3.200.067	192.644	3.240.229	366.978	304.460	900.027	2.611.211		24.906

3.4.2 CULTIVOS EN REGADÍO O INVERNADERO. Distribución por Comunidades Autónomas (ha)

CULTIVOS	ESPAÑA	GALICIA	P.DE ASTURIAS	CANTABRIA	PAIS VASCO	NAVARRA	LA RIOJA	ARAGON	CATALUÑA
Trigo duro	43.812					327		19.539	38
Trigo blando	165.027	143				13.489	5.951	30.724	19.290
Cebada 2 carreras	195.698	2				7.198	2.529	66.946	13.232
Cebada 6 carreras	11.221					10		1.538	291
Avena	13.945					154	58	1.025	513
Centeno	2.168						32	40	65
Triticale	885							337	316
Mezcla de cereales	541	6						106	5
Arroz	120.851					3.510		14.313	20.245
Maiz	312.569	1.650				14.372	100	54.249	32.983
Sorgo	3.033								33
Otr. cereales grano	447								
TOTAL CEREALES GRANO	870.195	1.802				39.062	8.670	188.817	87.011
Judias secas	2.684	84	2		1		5		
Habas secas	596					40		178	
Lentejas	68								
Garbanzos	743					1	2	69	13
Guisantes secos	10.527					93		1.095	
Veza	3.541							203	
Altramuz	141								
Algarrobas	4								4
Yeros	231							18	
O. leguminosas grano	13						13		
TOTAL LEGUMINOSAS GRANO	18.549	84	2		1	134	20	1.563	17
Patata	43.535	3.314	82	170	2.363	32	1.589	482	631
Batata boniato	370								
Chufa	164								
O. tuberculos c.h.	228								
TOTAL TUBERCULOS	44.297	3.314	82	170	2.363	32	1.589	482	631
Caña de azúcar	58								
Remolacha azucarera	41.496				2.860		1.540		
Algodon	57.035								
Girasol	45.485					770	2	2.219	537
Soja	464							86	
Colza	3.256							290	714
Cacahuete	4								
Otras oleaginosas	11								
Tabaco	9.592								
Tomate industria	32.324					1.252	14	793	
Lupulo	318								
Pimiento para pimentón	1.218								
Condimentos	208							2	
Aromaticas	123								
O. cultivos indust.	6.737				313				
TOTAL CULTIVOS INDUSTRIALES	198.331				3.173	2.022	1.555	3.390	1.251
Maiz forrajero	9.456	690	21	520	265		119	81	2.425
Alfalfa	179.486	10	2	35	15	8.946	770	77.068	26.071
Veza (veza+avena)	1.124					332	0	63	106
Otros forrajes	46.137	36				172	15	19.848	8.189
Praderas polifitas	41.576	2.273	392			1.072	178	1.336	566
Nabo forrajero	16							16	
Remolacha forrajera	159	68			18				
Coles y berzas forr	373	368							
O. de escarda forr.	85	85							
TOTAL CULTIVOS FORRAJEROS	278.412	3.529	415	555	297	10.521	1.083	98.413	37.357
Acelga	225	12					15	17	80
Col repollo	820	75					47	236	83
Col brocoli	2.380					610	201	79	9
Esparrago	4.870					768	6	12	
Apio	179								63
Lechuga	5.954	68	68			412	3		253
Lombarda	71								
Escarola	50								21
Tomate	5.409	96			3	403	611	927	598
Sandia	9.751					6		558	447
Melon	20.901					6	0	42	180
Calabaza	1.698							22	127
Calabacin	1.423	8				13	10	1	723
Pepino	119						2	0	9
Berenjena	708					84		0	49
Pimiento	3.229	123			11	133	96	153	122
Puerro	1.136	24	3						7
Alcachofa	9.586					566	355	0	385
Coliflor	2.090	0				12	158	23	9
Ajo	8.340	5						51	12
Cebolla	18.221	72	1			454	10	1.176	908
Remolacha de mesa	503								
Zanahoria	5.986	15					165		4
Maiz dulce	1.938					1.193			
Judias verdes	2.042	86	30			70	96	13	505
Guisantes verdes	10.180	7				879	2.291	2.557	85
Habas verdes	308					3	10	7	48
Fresa-freson	1.848	5							2
Huerta vacía	25.592	72				134	7	293	1.847
Otras hortalizas	963	15				175	1	19	44
TOTAL HORTALIZAS EN CAMPO	146.520	683	102		14	5.920	4.084	6.188	6.621
Flores y ornament.	850					131		22	67
TOTAL CULTIVOS HERBACEOS	1.557.154	9.412	600	724	5.848	57.821	17.002	298.876	132.955
BARBECHO	117.410	288	1			10.592	2.581	8.540	4.126
TIERRAS DE LABOR	1.674.564	9.700	601	724	5.848	68.413	19.582	307.415	137.081

3.4.2 CULTIVOS EN REGADÍO O INVERNADERO. Distribución por Comunidades Autónomas (ha) (Cont.)

CULTIVOS	BALEARES	CASTILLA-LEON	MADRID	CASTILLA LA MANCHA	C.VALENCIANA	R.DE MURCIA	EXTREMADURA	ANDALUCIA	CANARIAS
Trigo duro		883		1.272	128	512	2.094	19.019	
Trigo blando	255	51.034	606	28.675	415	804	6.299	7.342	
Cebada 2 carreras	274	44.968	3.860	51.152	675	1.698	215	2.950	
Cebada 6 carreras	169	2.719		2.544	293	400		3.255	
Avena	24	3.281	29	5.735	469	20	317	2.307	13
Centeno		1.498		532					
Triticale		102							130
Mezcla de cereales			118	252			42	12	
Arroz	25				15.513	2	27.886	39.356	
Maiz	708	105.394	6.826	27.489	668	78	45.846	22.184	21
Sorgo				982			71	1.947	
Otr. cereales grano		10						436	
TOTAL CEREALES GRANO	1.455	209.890	11.439	118.632	18.160	3.515	82.771	98.938	34
Judías secas		2.527						65	
Habas secas	30			1				336	12
Lentejas		68							
Garbanzos	16	268		81			289	2	
Guisantes secos		3.772	24	5.378				167	
Veza		270		3.067					
Altramuz		138			1				3
Algarrobas									
Yeros		2	209		2				
O. leguminosas grano									
TOTAL LEGUMINOSAS GRANO	46	7.045	233	8.527	3		289	571	14
Patata	635	21.546	121	2.530	571	705	195	6.687	1.884
Batata boniato					77			162	131
Chufa					164				
O. tuberculos c.h.								228	
TOTAL TUBERCULOS	635	21.546	121	2.530	811	705	195	7.077	2.015
Caña de azúcar								58	
Remolacha azucarera		29.664						7.432	
Algodon					43			56.992	
Girasol		17.647		6.353	9		1.359	16.590	
Soja							324	54	
Colza		2.019		232				2	
Cacahuete					4				
Otras oleaginosas								11	
Tabaco		93					8.782	716	
Tomate industria	345				43	29	25.441	4.407	
Lupulo		318							
Pimiento para pimentón		45				608	566		
Condimentos					60	71		75	
Aromaticas			14		9	22		29	49
O. cultivos indust.	53	25		5.244		25	501	577	
TOTAL CULTIVOS INDUSTRIALES	398	49.810	14	11.829	168	756	36.974	86.942	49
Maiz forrajero	355	3.454		745	284	48	100	343	5
Alfalfa	585	35.903	1.504	12.217	2.466	485	3.688	9.721	
Veza (veza+avena)		452		60				110	
Otros forrajes	1.975	7.440	6	4.811	12	11	1.392	2.229	2
Praderas polifitas		7.075		919	8		27.177	580	
Nabo forrajero									
Remolacha forrajera		4			69				
Coles y berzas forr.		6							
O. de escarda forr.									
TOTAL CULTIVOS FORRAJEROS	2.915	54.334	1.510	18.752	2.839	544	32.356	12.983	8
Acelga		2			78	22			
Col repollo	5	84			127	53		63	46
Col brocoli	5	7		564	140	521		242	3
Esparrago		75	48	1.559	6	40	846	1.510	
Apio					1	106		9	
Lechuga	57	340		1.202	99	860		2.461	131
Lombarda		67						4	
Escarola								29	
Tomate	441	9	29	173	230	21	516	1.347	6
Sandia	255	9	1	1.225	2.334	2.750	60	2.101	4
Melon	592	79	84	7.764	1.206	8.089	543	2.310	6
Calabaza	47	121		21	1.000	126	2	93	139
Calabacin	190	46	2	1	134	90		192	14
Pepino	32	29	1	4	33	5		5	
Berenjena	328			47	106	23	61	10	
Pimiento	9	228	135	366	267	864	217	489	16
Puerro	60	855	4	173				3	6
Alcachofa	58		14	207	2.289	4.792		920	
Coliflor		23		583	99	2		1.126	55
Ajo		479	137	6.367	6		18	1.264	
Cebolla	229	1.378		11.944	476	26	10	1.467	70
Remolacha de mesa		72						416	15
Zanahoria		4.140		352	295	12		994	8
Maiz dulce		225			50			393	76
Judías verdes	5	775	0	1	54			406	
Guisantes verdes		210		4.108				37	7
Habas verdes		1			59	13		153	14
Fresa-freson	23	160						1.658	
Huerta vacía	64	357	1	328	1.531	15.816	4	5.106	34
Otras hortalizas		10	3	384	212			93	8
TOTAL HORTALIZAS EN CAMPO	2.399	9.780	459	37.372	10.833	34.228	2.277	24.903	658
Flores y ornament.	17	1			226	43	15	202	126
TOTAL CULTIVOS HERBACEOS	7.864	352.406	13.776	197.641	33.040	39.790	154.877	231.618	2.904
BARBECHO	625	11.414	867	14.284	30.953	18.289	4.267	10.490	92
TIERRAS DE LABOR	8.489	363.820	14.643	211.926	63.994	58.080	159.143	242.108	2.996

3.4.2 CULTIVOS EN REGADÍO O INVERNADERO. Distribución por Comunidades Autónomas (ha) (Cont.)

CULTIVOS	ESPAÑA	GALICIA	P.DE ASTURIAS	CANTABRIA	PAIS VASCO	NAVARRA	LA RIOJA	ARAGON	CATALUÑA
Naranja	148.787	1							1.578
Mandarino	106.695								9.257
Limonero	34.756	2							5
Pomelo	1.333								
Naranja amargo	59								
Otros cítricos	359								
TOTAL CITRICOS	291.989	4							10.840
Manzano	19.585	17			9	274	474	5.436	11.616
Manzano no comercial	169	25			9		40	7	29
Peral	23.174	1			160	1.181	2.770	5.925	9.353
Membrillero	848								58
Nispero	1.577								
Albaricoquero	15.986					34	6	1.887	647
Cerezo y guindo	9.924	2				18	261	4.948	1.527
Melocotonero,nect.	71.144	3				411	694	16.408	19.265
Ciruelo	12.417	1				138	180	1.266	584
Higuera	1.451	2						17	87
Chirimoyo	2.146								
Aguacate	12.417								
Caqui	5.722						2		1
Platanera	7.542								
Kiwi	76	13			10		4		4
Chumbera	59								
Mango	1.900								
Granado	2.063								
Papaya	11								
Piña	30								
Almendro	38.600					415	140	6.451	5.075
Almendro no comercial	951								5
Nogal fruto	3.940	1			2	5	199	153	594
Avellano	7.878						3		7.876
Castaño de fruto	83	9							
Pistacho	197								9
Frambueso	241							24	
Otros frutales	583	10				12	2	40	66
TOTAL FRUTALES NO CITRICOS	240.713	85			190	2.487	4.776	42.560	56.796
Uva de mesa	2.524				2				
Uva de mesa blanca sin semilla	730								1
Uva de mesa blanca con semilla	4.050								
Uva de mesa roja sin semilla	686								
Uva de mesa roja con semilla	604								
Uva transformacion	333.459	649			1.390	13.038	20.762	10.449	8.130
TOTAL VIÑEDO	342.054	649			1.392	13.038	20.762	10.449	8.131
Aceituna de mesa	41.665								
Aceituna de doble aptitud	13.338							26	36
Aceituna almazara	657.332				74	4.806	1.991	11.221	20.426
TOTAL OLIVAR	712.335				74	4.806	1.991	11.247	20.463
Algarrobo	915								614
O. cultivos leñosos	29								
TOTAL OTROS CULTIVOS LEÑOSOS	944								614
Viveros	14.060	198			2	185	203	587	1.642
TOTAL CULTIVOS LEÑOSOS	1.602.095	935			1.658	20.515	27.731	64.843	98.485
TOTAL HUERTOS FAMILIARES	68.789	6.430	102	16	1.249	2.687	2.966	5.142	7.367
TOTAL TIERRAS DE CULTIVO EN REGADÍO	3.345.448	17.065	703	740	8.755	91.615	50.279	377.401	242.933
TOTAL SUPERFICIE EN INVERNADERO	62.505	439	168	4	270	537	67	249	840

3.4.2 CULTIVOS EN REGADÍO O INVERNADERO. Distribución por Comunidades Autónomas (ha) (Cont.)

CULTIVOS	BALEARES	CASTILLA-LEON	MADRID	CASTILLA LA MANCHA	C.VALENCIANA	R.DE MURCIA	EXTREMADURA	ANDALUCÍA	CANARIAS
Naranja	363				74.170	13.367	2	58.617	689
Mandarino	101				81.194	4.209		11.934	
Limonero	407				8.232	21.141		4.883	87
Pomelo					453	449		430	
Naranja amargo						4		55	
Otros cítricos					359				
TOTAL CÍTRICOS	870				164.408	39.170	2	75.919	775
Manzano		566	11	94	762		0	273	53
Manzano no comercial		49		9					
Peral		910		12	306	1.184	1.117	244	12
Membrillero		71		0	76	10	0	632	
Nispero					1.060	49		468	
Albaricoquero	6			1.680	2.785	8.635	25	279	1
Cerezo y guindo	5	27		28	1.455		1.243	407	3
Melocotonero,nect.				348	4.153	16.620	6.207	6.998	36
Ciruelo		4	91	819	1.223	2.089	3.504	2.425	93
Higuera	4			326	395	29	503	67	22
Chirimoyo								2.146	
Aguacate					137			11.445	836
Caqui					5.402	8		308	
Platanera									7.542
Kiwi					19		8		17
Chumbera						59			
Mango								1.659	241
Granado				1	1.828	159		75	
Papaya									11
Piña									30
Almendo	1.893	88		5.445	5.252	6.901	631	6.306	4
Almendo no comercial	21				87	574		263	
Nogal fruto		543		493	505	277	431	738	
Avellano									
Castaño de fruto							45	29	
Pistacho				164				23	
Frambueso							56	161	
Otros frutales				118	283			52	
TOTAL FRUTALES NO CÍTRICOS	1.929	2.257	102	9.538	25.728	36.594	13.772	34.998	8.902
Uva de mesa	14		1		1.520	931		56	
Uva de mesa blanca sin semilla	3				104	621		0	
Uva de mesa blanca con semilla					2.493	1.130		428	
Uva de mesa roja sin semilla						250		437	
Uva de mesa roja con semilla					45	419		141	
Uva transformacion	1.561	19.065	1.416	207.345	17.897	5.873	20.953	2.436	2.494
TOTAL VIÑEDO	1.578	19.065	1.417	207.345	22.060	9.223	20.953	3.498	2.494
Aceituna de mesa	8	5			10		1.018	40.623	
Aceituna de doble aptitud	201				7	59		13.010	
Aceituna almazara	1.341	1.033	371	45.963	12.600	8.437	35.714	513.354	
TOTAL OLIVAR	1.549	1.039	371	45.963	12.617	8.496	36.733	566.987	
Algarrobo	82				99	121			
O. cultivos leñosos		21							8
TOTAL OTROS CULTIVOS LEÑOSOS	82	21			99	121			8
Viveros	14	958		142	7.124	647	667	1.693	
TOTAL CULTIVOS LEÑOSOS	6.021	23.341	1.889	262.988	232.036	94.251	72.128	683.096	12.179
TOTAL HUERTOS FAMILIARES	3.289	6.945	352	3.754	7.303	3.727	2.754	13.758	949
TOTAL TIERRAS DE CULTIVO EN REGADÍO	17.799	394.106	16.884	478.667	303.332	156.057	234.025	938.962	16.123
TOTAL SUPERFICIE EN INVERNADERO	104	113	258	46	1.292	6.733	178	43.946	7.261

3.5.- Asociaciones de cultivos.

En los epígrafes anteriores las superficies indicadas para cada cultivo corresponden a la agregación de la superficie en cultivo puro y el prorrateo asignado en el caso de cultivos asociados. De esta forma, por ejemplo, las 201.478 ha de olivar de transformación asociado están incluidas en las 2.572.793 ha de olivar transformación nacional, de acuerdo con el prorrateo indicado en cada parcela.

A continuación se recogen las superficies de las diferentes asociaciones como tales, con el fin de poder tener un conocimiento de esta modalidad de cultivo.

Se consideran las siguientes asociaciones más significativas:

- Asociaciones con olivar de transformación.
- Asociaciones con viñedo de transformación.
- Asociaciones con almendro.
- Asociaciones de cítricos y frutales entre sí.
- Otras asociaciones.

Un caso muy particular de asociaciones de cultivo son los Huertos Familiares. La composición cultural de los Huertos Familiares se ha incluido en el punto 3.3. Los componentes de los Huertos Familiares no se incluyen en los cultivos puros, así por ejemplo las 5.990 ha de olivar presentes en los Huertos Familiares no están comprendidas en las 2.568.383 ha de olivar total nacional.

3.5.1 ASOCIACIONES DE CULTIVOS. Distribución por Comunidades Autónomas (ha)

ASOCIACIONES	ESPAÑA	GALICIA	P.DE ASTURIAS	CANTABRIA	PAIS VASCO	NAVARRA	LA RIOJA	ARAGON	CATALUNA	BALEA-RES	CASTILLA Y LEON	MADRID	CASTILLA LA MANCHA	COMUNIDAD VALENCIANA	REGION DE EXTREMA-DURA	ANDALU-CIA	CANARIAS
Con el Olivar de Transform.																	
Olivar-Almendo	129.341					44	14.317	27.952	1.499	29	200	200	4.840	32.774	6.119	493	41.075
Olivar-Viñedo	28.453		39				177	228	685	685	2.285	2.285	5.421	451	576	16.114	2.477
Olivar-Higuera	9.177							4	132		73		316	52	11	8.008	581
Olivar-Cerezo y Guindo	8.732						130	149					51	1.200	199	6.505	698
Olivar-Limonero	367						16							25	16	1.081	143
Olivar-Herbáceos	1.487						65	9.972	1.596		1		127	8.397	171		3.592
Olivar-Otras	23.921																
Total	201.478		39			44	14.704	38.304	3.227	714	2.559	2.559	10.913	43.117	7.075	31.134	49.647
Con el Viñedo para Transform.																	
Viñedo-Olivar	28.453		39				177	228	685	685	2.285	2.285	5.421	451	576	16.114	2.477
Viñedo-Almendo	1.687						135	104	31	31	14		448	599	100		227
Viñedo-Higuera	1.294						4				93		33			802	270
Viñedo-Otras	7.674		40				25	101	174	174			233	109	2	99	1.641
Total	39.108		40			44	14.704	38.304	3.227	714	2.559	2.559	10.913	43.117	7.075	31.134	49.647
Con el Almendo																	
Olivar-Almendo	129.341					44	14.317	27.952	1.499	29	200	200	4.840	32.774	6.119	493	41.075
Viñedo-Almendo	1.687						135	104	31	31	14		448	599	100		227
Almendo-Herbáceos	1.555						111		1.166				68	72	138		
Almendo-Cerezo y Guindo	1.009						670	29	11				10	277			11
Almendo-Higuera	8.448							5	7.778	16			6	155	4		467
Almendo-Otros Cultivos Leñosos	21.462		12			1	129	971	14.934				97	4.244	886		188
Almendo-Otras	212																212
Total	163.714		12			45	15.362	29.060	25.389	77	214	214	5.468	38.121	7.247	493	42.179
Frutales entre si																	
Cítricos y/o Frutales	12.514							583	453					7.901	2.622		658
Frutales Fruto Pepita	5.212		26			21	278	72		138			26	428	4		382
Frutales Fruto Hueso	2.727		10			2	251	207	7	57				394	726	414	163
Frutales Fruto Pepita-Hueso	4.752		9			32	135	266	14	252	2		150	144	99	41	111
Frutales tropicales	2.656		20					10						1.452			539
Total	27.861		35			43	663	1.138	475	448	2	2	177	10.319	3.451	455	1.853
Otras Asociaciones	33.318		166			146	1.432	752	722	3.664			1.900	1.585	377	124	1.863
TOTAL ASOCIACIONES	29.844		31			227	17.874	41.403	28.315	5.047	2.668	2.668	13.884	60.478	12.032	32.518	54.838

3.6.- Cambios de superficies de cultivo de verano a otoño.

Se incluye a continuación un cuadro en el que se refleja la evolución de las superficies entre la investigación general desarrollada en los meses de verano y la desarrollada en otoño en la submuestra de rendimientos. Esta evolución se debe, principalmente a la aparición de cultivos sucesivos posteriores, que bien suceden a un cultivo de verano o aparecen sobre superficie de barbecho consignada anteriormente. No se contemplan los cambios de cultivo a barbecho pero si la corrección de errores cuando el cultivo consignado en la investigación de verano fue erróneo.

Los resultados se presentan en dos cuadros:

El primero en forma de matriz de transformación o de cambio de cultivos según su ocupación en verano. En la columna de la izquierda figuran los cultivos sucesivos aparecidos en la visita de otoño. En la parte superior de la matriz pueden verse los grupos de cultivos encontrados en la visita de verano a los que aquellos suceden.

El segundo cuadro representa la distribución de los nuevos cultivos aparecidos en otoño en cada una de las Comunidades Autónomas.

3.6.1 CULTIVOS SUCESIVOS. Distribución según su ocupación en verano (ha)

MODO	CULTIVO AL AIRE LIBRE EN VERANO										TOTAL CAMBIOS	
	CEREALES	LEGUMINOSAS	TUBERCULOS	FORRAJERAS	INDUSTRIALES	HORTALIZAS	BARBECHOS	BARBECHO HORTICOLA	PRADOS NATURALES	CULTIVO EN INVERNADERO EN VERANO HORTALIZAS		VACIOS
MAIZ	13.033	29		12.018	4.150	966	9.287					39.499
SORGO	690			26		8	161					851
JUDIAS/SECCAS			3									37
HABAS/SECCAS												29
LENTIJAS	532			278			831					1.641
SARRANZOS	644		6	577		43	619					1.889
GUISANTES/SECCOS	6.589			2.038		15	970		1.475			11.787
VEZA							60					60
VERGAS	350											350
OTRAS LEGUMINOSAS GRANO				642			3.515		498			642
PATA	1.662		22	534	150	638			114			6.953
BELENENA	3.687		26			85	2.477		11			7.410
REMOLACHA/ZUCARERA	144		73	367	690		2.455					1.999
ALGODON	14.732		42	5.141	869	375	8.034		87			30.788
COLZA							144					144
TABACO							7					7
TAMATE/INDUSTRIA						10	883					903
CONDIMENTOS	45				10	30	133		5			178
AROMATICAS	192						75					120
OTROS INDUSTRIALES	4.110			2.810	1.587		4					1.793
MAIZ FORRAJERO			3						69			8.109
ACELGA	147		963	34	28	1.035	376		581			2.023
NABO/FORRAJERO							139		4			1.296
REMOLACHA FORRAJERA												93
COLES Y BERZAS FORRAJERA												7
OTRAS FORRAJERAS				1.814								1.814
COLREPOLLO	47		30			946	1.331		464			2.818
COLBROCOLI	2.490	231	270	6	4	5.236	9.087		3.369			20.893
ESPARRAGO	2						29					31
MAIZ/DULCE	28		58			50	371		423			507
APIO	120		383	731	87	1.176	2.036		5.901			3.755
LECHUGA	335		102				6.438					16.010
LOMBARDA						13						13
ESCAROLA	4				77	503	330		843			1.778
SANDIA						80	957		2			1.120
MELON	812		31			1.575	51		24			1.890
CALABACIN	20					473	2.907		513			4.736
PEPINO	45					162	96		102			340
BERLENENA						6						51
PIRENO	35		15			8			4			272
PIRENO						118						118
PUERRO						135						135
ALGODON	309		26	5		1.917	1.995		1.248			5.782
COLESLA	24	1.562	197	73	69	713	1.296		292			4.126
ALD	255				707	114	83		83			1.059
CEBOLLA	268		25			972	376		269			1.906
ZANAHORIA	338		338		6	281	281		289			841
JUDIAS/VERDES	199		10	87	78	2.091	707		29			3.005
GUISANTES/VERDES	3					5	22					27
HABAS/VERDES	141		65			836	124		96			1.285
FRESA/FRESON							168					168
OTRAS HORTALIZAS	134		271		10	1.285	2.878		569			5.147
ASOCIACION HORTALIZAS	66		8	45		556	1.308		563			2.546
CALABAZA	1.077		9			599	548		45			2.278
FLORES	361						256					361
PRADOS NATURALES												256
OTRAS ASOCIACIONES	1.316		69	48		37	42		4			1.516
JUDIAS/SECCAS												21
PATA												80
CONDIMENTOS												203
ACELGA												3
COLES Y BERZAS FORRAJERA												33
COLREPOLLO												5
COLBROCOLI												32
APIO												10
LECHUGA												29
TOMATE												39
SANDIA												2
MELON												77
CALABACIN												219
PEPINO												1.052
BERLENENA												21
PIRENO												14
PUERRO												37
COLESLA												1.090
ZANAHORIA												224
JUDIAS/VERDES												3.983
GUISANTES/VERDES												2.782
HABAS/VERDES												6.985
OTRAS HORTALIZAS												151
ASOCIACION HORTALIZAS												414
CALABAZA												1.330
REMOLACHA DE MESA												7
FLORES												6
												9
												10
												8
												10
												8
												174
												390
												124
												174
												64
												65
												129
												38
												250
												61
												44
												20
												35
												111
												150
TOTAL CAMBIOS	54.648	1.854	3.284	28.374	8.642	26.039	62.568	15.909	2.625	9.082	6.949	219.974

3.6.2 CULTIVOS SUCESIVOS. Distribución por Comunidades Autónomas (ha)

MODO CULTIVO	COMUNIDADES AUTÓNOMAS													Total general	
	Galicia	P. de Asturias	Cantabria	Navarra	La Rioja	Aragón	Cataluña	Baleares	Castilla y León	Madrid	Castilla-La Mancha	C. Valenciana	R. de Murcia		Extremadura
MAIZ	27	30	355	186	24.191	5.433	1.766	2.008	468	140	522	7	4.583	30	39.488
JUDIASSECCAS															861
HABASSECCAS															29
LENTIJAS															37
GARBANZOS															1.641
GUISANTESSECCOS															1.869
VEJA															17.789
VEJAS															60
VEJAS LEGUMINOSAS CRANEO															349
OTRAS LEGUMINOSAS CRANEO															662
PATATA															6.972
REMOLACHA ZUCCHERA															7.318
REMOLACHA ZUCCHERA															189
GRANOLI															30.720
GOLZA															141
TABACO															7
TOMATEINDUSTRIA															904
CONDIMENTOS															179
AROMATICAS															120
OTROSINDUSTRIALES															1.592
MAIZFORRALERO															57
ACHELGA															2.024
MAIZFORRALERO															1.296
INMOFORRALERO															93
REMOLACHAFORRALERA															7
COLES Y BERZAS FORRALERA															1.814
OTRAS FORRALERAS															2.816
COLIFLOR															1.174
COLIFLOR															20.881
COLIFLOR															4
BRANCO															479
BRANCO															61
LECHUGA															112
LECHUGA															177
ESCAROLA															1.120
TOMATE															729
SANDIA															1.650
MELON															4.736
CALABAGIN															340
PEPINO															51
BERENJERA															12
PIMENTO															223
PUERRO															1.320
ALCACHOFA															57
COLIFLOR															4.724
ALD															14
ALD															190
BEROLLA															197
ZUCANONES															146
GUISANTESVERDES															3.959
HABASVERDES															1.271
FRESA															1.271
FRESA															1.271
FRON															1.271
OTRASORTIZALIZAS															1.271
ASOCIACIONORTIZALIZAS															1.271
CALABAZA															2.279
FLORES															361
PRADOSNATURALES															256
OTRAS ASOCIACIONES															1.515
Total aire libre	1.738	2.032	7.602	2.032	39.072	44.089	3.259	13.335	82	19.109	18.876	111	14.197	38.259	203.940
JUDIASSECCAS															21
PATATA															203
CONDIMENTOS															3
ACHELGA															174
COLES Y BERZAS FORRALERA															5
COLIFLOR															32
COLIFLOR															39
APPO															2
LECHUGA															256
LECHUGA															256
ESCAROLA															1.120
TOMATE															729
SANDIA															1.650
MELON															4.736
CALABAGIN															340
PEPINO															51
BERENJERA															12
PIMENTO															223
PUERRO															1.320
ALCACHOFA															57
COLIFLOR															4.724
ALD															14
ALD															190
BEROLLA															197
ZUCANONES															146
GUISANTESVERDES															3.959
HABASVERDES															1.271
FRESA															1.271
FRESA															1.271
FRON															1.271
OTRASORTIZALIZAS															1.271
ASOCIACIONORTIZALIZAS															1.271
CALABAZA															2.279
FLORES															361
PRADOSNATURALES															256
OTRAS ASOCIACIONES															1.515
Total Invernadero	211	2.669	128	25	39.072	44.706	3.259	13.348	141	19.143	16.248	127	13.037	38.517	16.034
Total Cambios	1.814	7.630	7.630	2.697	39.072	44.706	3.259	13.348	223	19.143	16.248	127	27.234	20.221	218.974

CULTIVO AL AIRE LIBRE EN OTONO

CULTIVO EN INVERNADERO EN OTONO

3.7.- Tipificación de regadíos e invernaderos

Las parcelas con infraestructura de regadío se han tipificado en función de la modalidad del sistema de riego de acuerdo con la siguiente clasificación:

- Tipo 1: Riego por superficie o gravedad.
- Tipo 2: Riego por aspersión de tipo fijo.
- Tipo 3: Riego por aspersión de tipo automotriz.
- Tipo 4: Riego localizado.

Análogamente a los regadíos los invernaderos se tipifican, en este caso, de acuerdo a su tecnificación en cuatro categorías que se relacionan a continuación:

- Tipo 1: Invernaderos elementales.
- Tipo 2: Invernaderos sencillos.
- Tipo 3: Invernaderos altamente tecnificados.

3.7.1 TIPOS DE REGADÍO. Distribución de tierras de cultivo en regadío o invernadero por provincias (ha)

Provincias y CC.AA	Total regadío	Gravedad	Aspersión	Automotriz	Localizado	Sin información	Superficie en invernadero
CORUNA (A)	3.182	2.904	218		58	2	192
LUGO	3.458	3.278	170		4	7	12
OURENSE	6.318	3.411	2.740	55	112		6
PONTEVEDRA	4.107	3.608	84	2	413	0	229
GALICIA	17.065	13.201	3.211	57	587	9	439
P.DE ASTURIAS	703	633	70				168
CANTABRIA	740	11	729				4
ALAVA	7.577	217	6.253		1.107		
GUIPUZCOA	339	331	4		4		122
VIZCAYA	839	670	1		168		148
PAIS VASCO	8.755	1.218	6.258		1.279		270
NAVARRA	91.615	55.802	18.282	320	17.136	74	537
LA RIOJA	50.279	13.793	18.613	152	17.721		67
HUESCA	174.297	68.050	68.915	22.542	14.669	122	
TERUEL	25.442	20.330	2.048		3.063		
ZARAGOZA	177.662	126.686	14.091	10.380	26.505		249
ARAGON	377.401	215.066	85.054	32.922	44.237	122	249
BARCELONA	9.818	5.212	530	1.035	2.997	45	647
GIRONA	25.276	18.678	1.610	1.971	3.016		89
LLEIDA	138.525	79.306	17.504	6.969	34.746		40
TARRAGONA	69.314	25.352	1.935	489	41.538		64
CATALUÑA	242.933	128.548	21.579	10.464	82.297	45	840
BALEARES	17.799	1.109	5.473	1.666	9.552		104
AVILA	16.469	384	6.225	9.835	26		21
BURGOS	25.002	4.707	10.527	4.146	5.557	64	
LEON	107.807	86.834	17.419	3.020	298	236	37
PALENCIA	65.099	42.937	11.295	10.868			5
SALAMANCA	34.478	941	19.491	14.002	44		6
SEGOVIA	10.933	111	8.809	1.075	924	14	
SORIA	6.086	1.783	4.062	237		4	20
VALLADOLID	77.246	1.340	25.605	39.722	10.579		13
ZAMORA	50.987	18.913	15.015	13.909	3.150		11
CASTILLA Y LEON	394.106	157.949	118.448	96.814	20.577	318	113
MADRID	16.884	8.293	3.361	3.102	2.105	23	258
ALBACETE	159.069	3.503	53.714	54.049	47.803		24
CIUDAD REAL	176.339	540	16.981	12.282	146.127	407	11
CUENCA	46.204	742	8.477	8.832	27.990	163	
GUADALAJARA	8.792	5.132	1.379	2.233	48		
TOLEDO	88.264	9.850	16.921	10.895	50.598		11
CASTILLA LA MANCHA	478.667	19.768	97.472	88.291	272.565	571	46
ALICANTE	81.445	37.937	1.090	5	42.280	132	876
CASTELLON	51.756	13.684	158	37	37.766	111	48
VALENCIA	170.131	71.346	201	746	97.353	484	368
C. VALENCIANA	303.332	122.967	1.450	789	177.400	727	1.292
R.DE MURCIA	156.057	34.472	544	8	120.564	469	6.733
BADAJOS	160.468	61.568	10.285	3.754	84.862		145
CACERES	73.557	41.123	16.184	8.935	7.114	201	33
EXTREMADURA	234.025	102.691	26.469	12.689	91.976	201	178
ALMERIA	35.331	10.534	20		24.776		28.592
CADIZ	34.032	7.608	14.576	7.029	4.818		1.169
CORDOBA	93.723	7.085	13.682	2.367	70.588		85
GRANADA	113.971	36.329	3.263	449	73.923	7	5.227
HUELVA	35.682	489	519	20	34.642	11	7.464
JAEN	300.152	5.196	1.461		293.449	47	91
MALAGA	61.777	2.292	3.699	1.496	54.291		1.199
SEVILLA	264.295	96.371	23.218	3.523	141.182		120
ANDALUCIA	938.962	165.905	60.439	14.884	697.668	65	43.946
PALMAS (Las)	2.546	280	171		2.095		3.564
Sta.C.TENERIFE	13.578	1.997	3.134	3	8.443		3.697
CANARIAS	16.123	2.277	3.305	3	10.538		7.261
ESPAÑA	3.345.448	1.043.704	470.758	262.161	1.566.200	2.625	62.505

3.7.2 TIPOS DE INVERNADERO. Distribución de la superficie de invernadero por provincias (ha)

Provincias y CC.AA	Total invernaderos	Elementales	Normales	Tecnicados	Sin Información
CORUNA (A)	192	103	72	17	
LUGO	12	9	2		
OURENSE	6	1	5		
PONTEVEDRA	229	65	147	17	
GALICIA	439	179	226	34	
P.DE ASTURIAS	168	2	131	34	
CANTABRIA	4	4	1		
ALAVA					
GUIPUZCOA	122		120	2	
VIZCAYA	148	29	111	7	
PAIS VASCO	270	29	232	8	
NAVARRA	537	380	157		
LA RIOJA	67	63	3		
HUESCA					
TERUEL					
ZARAGOZA	249	150	78		22
ARAGON	249	150	78		22
BARCELONA	647	158	420	70	
GIRONA	89	53	11	16	8
LLEIDA	40	15	25		
TARRAGONA	64	61	3		
CATALUÑA	840	287	459	85	8
BALEARES	104	39	65		
AVILA	21	11	10		
BURGOS					
LEON	37	17		15	6
PALENCIA	5		5		
SALAMANCA	6		6		
SEGOVIA					
SORIA	20				20
VALLADOLID	13	13			
ZAMORA	11	11			
CASTILLA Y LEON	113	52	21	15	25
MADRID	258	69	108	4	76
ALBACETE	24		24		
CIUDAD REAL	11	11			
CUENCA					
GUADALAJARA					
TOLEDO	11	11			
CASTILLA LA MANCHA	46	21	24		
ALICANTE	876	179	630	37	29
CASTELLON	48	16	32		
VALENCIA	368	256	73	40	
C. VALENCIANA	1.292	451	735	77	29
R.DE MURCIA	6.733	3.937	2.703	94	
BADAJOS	145	92	53		
CACERES	33	14	19		
EXTREMADURA	178	106	72		
ALMERIA	28.592	7.592	19.239	1.582	180
CADIZ	1.169	468	696	5	
CORDOBA	85	36	50		
GRANADA	5.227	1.623	3.512	76	15
HUELVA	7.464	5.926	1.511	27	
JAEN	91	19	72		
MALAGA	1.199	930	209	60	
SEVILLA	120	56	51		13
ANDALUCIA	43.946	16.649	25.339	1.750	208
PALMAS (Las)	3.564	214	3.340		11
Sta.C.TENERIFE	3.697	608	3.023	34	32
CANARIAS	7.261	822	6.363	34	42
ESPAÑA	62.505	23.241	36.717	2.136	410

3.8.- Superficie de cultivos leñosos según el estado de la producción.

Mediante un código complementario, añadido al del propio cultivo, se ha recogido también información en campo sobre el estado de producción de los cultivos leñosos. Se han previsto los tres códigos siguientes:

- 1 Nueva plantación del año.
- J Plantación joven que aún no produce.
- N Cultivo abandonado.
- Y Plantaciones no comerciales.
- La ausencia de código complementario significa cultivo en producción en plantación comercial.

El objetivo que pretende conseguir la utilización de estos códigos complementarios es doble: por una parte, conocer cuál es el estado de las plantaciones de leñosos en la fecha de realización de la encuesta y, por otra, analizar la evolución del cultivo mediante la comparación, entre dos años consecutivos, de las parcelas por él ocupadas. Es necesario señalar que, por el momento, en el cumplimiento de este último objetivo se plantean problemas, dada la dificultad inherente a la aplicación homogénea de los códigos anteriormente citados.

Se incluyen los resultados correspondientes a los cultivos de naranjo, mandarino, limonero, manzano, peral, albaricoquero, cerezo, melocotonero, ciruelo, higuera, almendro, avellano, viñedo y olivar.

3.8.1 SUPERFICIE DE CULTIVOS LEÑOSOS SEGÚN EL ESTADO DE LA PRODUCCIÓN. Distribución por Comunidades Autónomas (ha)

ESTADO DE PRODUCCIÓN	ESPAÑA	GALICIA	P.DE ASTURIAS	CANTABRIA	PAIS VASCO	NAVARRA	LA RIOJA	ARAGON	CATALUÑA
NARANJO									
Plantación de 1º año	2.201	1							41
Plantación Joven	17.225	2							502
Plantación en Producción	129.924	0							1.045
Plantación Abandonada	7.788								104
Plantación no comercial	484	45							
Total NARANJO	157.623	48							1.692
MANDARINO									
Plantación de 1º año	1.079								353
Plantación Joven	7.769								855
Plantación en Producción	98.518								8.048
Plantación Abandonada	7.715								911
Plantación no comercial	20								7
Total MANDARINO	115.101								10.173
LIMONERO									
Plantación de 1º año	487	2							
Plantación Joven	1.393	2			12				
Plantación en Producción	33.945	0							5
Plantación Abandonada	3.756								20
Plantación no comercial	170	138							
Total LIMONERO	39.750	142			12				24
MANZANO									
Plantación de 1º año	834	80	48					138	525
Plantación Joven	2.385	69	120		542			345	1.125
Plantación en Producción	25.309	649	3.781	77	2.273	291	489	5.025	10.000
Plantación Abandonada	1.458	12	87		5	27	47	447	97
Plantación no comercial	4.127	3.528	61		85	5	101	11	46
Total MANZANO	34.113	4.338	4.098	77	2.905	323	637	5.967	11.792
PERAL									
Plantación de 1º año	552	4				21	45	146	193
Plantación Joven	1.656	9				110	71	530	591
Plantación en Producción	21.454	51	15		220	1.049	2.657	5.298	8.601
Plantación Abandonada	1.553					72	70	936	144
Plantación no comercial	445	383			8		8		5
Total PERAL	25.659	447	15		228	1.253	2.852	6.909	9.534
ALBARICOQUERO									
Plantación de 1º año	529							24	114
Plantación Joven	2.444							502	155
Plantación en Producción	15.246					34	6	1.444	419
Plantación Abandonada	526					10		43	17
Plantación no comercial	488								11
Total ALBARICOQUERO	19.233					44	6	2.014	715
CEREZO Y GUINDO									
Plantación de 1º año	304	22				5		144	6
Plantación Joven	1.455	126				1	5	753	318
Plantación en Producción	26.573	76	5			9	459	262	8.422
Plantación Abandonada	2.408							19	1.351
Plantación no comercial	1.908	567	14			6	10	39	4
Total CEREZO Y GUINDO	32.647	791	19		10	475	293	10.710	3.876
MELOCOTONERO Y NECTARINAS									
Plantación de 1º año	6.509	9					22	777	1.526
Plantación Joven	8.711	8				61		1.588	2.530
Plantación en Producción	58.022	3	12		0	350	681	14.282	15.531
Plantación Abandonada	1.680					66	48	319	312
Plantación no comercial	588	543					2	1	34
Total MELOCOTONERO Y NECTARINAS	75.511	562	12		0	477	752	16.967	19.933
CIRUELO									
Plantación de 1º año	566	5						91	27
Plantación Joven	1.400	1					14	68	7
Plantación en Producción	12.750	1	1		2	146	166	1.153	564
Plantación Abandonada	1.082					44	38	152	51
Plantación no comercial	395	350							
Total CIRUELO	16.194	356	1		2	190	218	1.463	650
ALMENDRO									
Plantación de 1º año	5.534					10	127	1.214	197
Plantación Joven	26.432					85	1	2.467	1.265
Plantación en Producción	546.046				12	2.153	10.658	77.190	46.210
Plantación Abandonada	82.953				42	615	3.178	14.057	11.992
Plantación no comercial	28.408				151		0	158	359
Total ALMENDRO	689.374				205	2.862	13.964	95.086	60.022
NOGAL FRUTO									
Plantación de 1º año	82	12						7	13
Plantación Joven	1.166	97			199	5		16	220
Plantación en Producción	7.951	79	88	4	298	227	628	313	633
Plantación Abandonada	250				61	17		2	100
Plantación no comercial	763	456	7		6		1		
Total NOGAL FRUTO	10.212	644	96	4	565	249	629	337	966
AVELLANO									
Plantación de 1º año	112								112
Plantación Joven	489								483
Plantación en Producción	14.024				46		4	13	12953
Plantación Abandonada	2.541				118				2144
Plantación no comercial	779	14			54	5			480
Total AVELLANO	17.945	14			217	5	4	13	16173
VIÑEDO									
Plantación de 1º año	13.645	160			51	60	706	753	1849
Plantación Joven	34.400	473			1340	79	684	1080	2653
Plantación en Producción	944.904	23797	8	19	6083	22033	45362	37127	50182
Plantación Abandonada	38.350	1855	5		71	228	304	1951	1529
Plantación no comercial	6.056	1			5796				9
Total VIÑEDO	1.037.356	26287	12	19	13342	22400	47056	40910	56222
OLIVAR									
Plantación de 1º año	13.892	3				188	13	573	767
Plantación Joven	131.863				26	626	232	1764	4219
Plantación en Producción	2.339.709					6552	3036	52036	84646
Plantación Abandonada	80.780					86	529	5459	24757
Plantación no comercial	6.550				296			39	27
Total OLIVAR	2.572.793	3			323	7452	3810	59871	114417

3.8.1 SUPERFICIE DE CULTIVOS LEÑOSOS SEGÚN EL ESTADO DE LA PRODUCCIÓN. Distribución por Comunidades Autónomas (ha) (Cont.)

ESTADO DE PRODUCCIÓN	BALEARES	CASTILLA-LEON	MADRID	CASTILLA LA MANCHA	C.VALEN-CIANA	R.DE MURCIA	EXTREMADU-RA	ANDALUCIA	CANARIAS
NARANJO									
Plantación de 1º año					845	204		1.111	
Plantación Joven	9				6.908	1.738		8.058	10
Plantación en Producción	440				66.921	11.518	8	49.342	650
Plantación Abandonada	228				4.262	253		2.901	41
Plantación no comercial					43	27		265	105
Total NARANJO	676				78.980	13.740	8	61.676	804
MANDARINO									
Plantación de 1º año					640	36		50	
Plantación Joven					5.346	635		934	
Plantación en Producción	101				75.854	3.539		10.977	
Plantación Abandonada	45				6.627	35	14	83	
Plantación no comercial					13				
Total MANDARINO	145				88.480	4.245	14	12.044	
LIMONERO									
Plantación de 1º año					328	158			
Plantación Joven					349	993		37	
Plantación en Producción	420				7.916	20.583		4.912	109
Plantación Abandonada	22				1.147	2.159		409	
Plantación no comercial						19			13
Total LIMONERO	442				9.739	23.911		5.357	122
MANZANO									
Plantación de 1º año		28		15					
Plantación Joven	25	13	7		127			11	
Plantación en Producción	4	1.419	4	135	811		0	296	53
Plantación Abandonada	4	642		37	42			1	9
Plantación no comercial		246		26				18	
Total MANZANO	33	2.348	11	214	980		0	327	63
PERAL									
Plantación de 1º año		115			18		11		
Plantación Joven		64			23	59	197		
Plantación en Producción	7	800	1	75	382	1.124	911	252	12
Plantación Abandonada	30	98			60	26	56	61	
Plantación no comercial		15		22	3			1	
Total PERAL	37	1.092	1	97	486	1.209	1.174	313	12
ALBARICOQUERO									
Plantación de 1º año				24	164	184	18		
Plantación Joven	0			202	261	1.321		3	
Plantación en Producción	360			1.447	3.626	7.621	9	276	5
Plantación Abandonada	144			7	148	86		62	10
Plantación no comercial	52	4		7	18	396			
Total ALBARICOQUERO	556	4		1.687	4.217	9.608	27	341	15
CEREZO Y GUINDO									
Plantación de 1º año		36			17			73	
Plantación Joven		39		9	191			9	
Plantación en Producción	5	1.320	1	99	2.251		8.504	1.888	15
Plantación Abandonada		33		3	246		115	349	
Plantación no comercial		180		16	14		1.058		
Total CEREZO Y GUINDO	5	1.608	1	127	2.719		9.677	2.319	15
MELOCOTONERO Y NECTARINAS									
Plantación de 1º año					169	3.268	248	491	
Plantación Joven				1	1.009	1.719	1.048	747	
Plantación en Producción		21		432	3.920	11.978	4.927	5.843	41
Plantación Abandonada					337	22	7	570	
Plantación no comercial				7		2			
Total MELOCOTONERO Y NECTARINAS		21		440	5.434	16.989	6.231	7.651	41
CIRUELO									
Plantación de 1º año					176	32	83	152	
Plantación Joven				218	94	382	562	54	
Plantación en Producción	98	110	91	1.551	1.734	1.715	3.021	2.264	134
Plantación Abandonada		7			354	30	8	398	
Plantación no comercial		6		4	12	6		17	
Total CIRUELO	98	123	91	1.773	2.369	2.166	3.674	2.885	134
ALMENDRO									
Plantación de 1º año	48	100		1.629	277	151	131	1.650	
Plantación Joven	877	59	21	8.881	3.141	5.755	430	3.452	
Plantación en Producción	28.863	2.479	541	51.194	91.126	94.493	1.429	139.676	22
Plantación Abandonada	4.062	504	236	4.251	15.019	8.571	501	19.711	213
Plantación no comercial	8.927	85	36	1.287	2.759	4.749	780	8.867	251
Total ALMENDRO	42.778	3.226	834	67.242	112.322	113.719	3.271	173.356	485
NOGAL FRUTO									
Plantación de 1º año		0		22	19			8	
Plantación Joven	6	331		175	65		54		
Plantación en Producción	109	611	3	2.496	663	286	378	1.135	
Plantación Abandonada		10		2	17			41	
Plantación no comercial		24		38	229				
Total NOGAL FRUTO	115	976	3	2.734	993	286	431	1.184	
AVELLANO									
Plantación de 1º año									
Plantación Joven	6								
Plantación en Producción		21			988				
Plantación Abandonada					278				
Plantación no comercial					226				
Total AVELLANO	6	21			1492				
VINEDO									
Plantación de 1º año	130	1217	1	4672	667	278	2694	407	
Plantación Joven		1312	98	14489	6811	523	4267	581	11
Plantación en Producción	2792	60908	9805	474318	66655	31192	78119	28913	7591
Plantación Abandonada		3412	2617	12738	6596	2051	758	3433	802
Plantación no comercial				11			196	32	11
Total VINEDO	2922	66849	12521	506228	80728	34044	86034	33366	8415
OLIVAR									
Plantación de 1º año	37	502	161	2360	468	250	936	7632	
Plantación Joven	740		64	27789	5765	1894	17825	70918	
Plantación en Producción	7228	6319	24664	362236	77084	25099	237602	1453199	7
Plantación Abandonada	567	13	3147	13256	9674	913	7306	15073	
Plantación no comercial	45		3	242	1674	111	1265	2840	9
Total OLIVAR	8617	6834	28039	405883	94666	28266	264934	1549663	16

3.9.- Matrices de cambio de cultivo entre los años 2009 y 2010 por Comunidad Autónoma.

Al permanecer la muestra de segmentos fija de unos años a otros es posible conocer la sustitución de unos cultivos por otros, en una determinada área geográfica, entre las fechas de realización de la Encuesta en dos años sucesivos. Esto se consigue mediante un tratamiento informático adecuado, consistente en superponer a cada segmento, perteneciente al área geográfica objeto de estudio, el parcelario correspondiente al año anterior, e identificar el cultivo o aprovechamiento del suelo correspondiente a cada uno de esos puntos en cada edición de la encuesta.

Cada recinto genera, de este modo, una determinada variación formada por dos cultivos o aprovechamientos del suelo, de los que el primero es el que ha sido identificado para el primer año y el segundo el que corresponde al segundo año. P.e.: barbecho-trigo, trigo-girasol, cebada-cebada, pastizal-barbecho, matorral-matorral, o cualquier otra pareja de cultivos o aprovechamientos del suelo cuya sucesión en el tiempo, sobre un mismo punto, sea posible. El proceso de cálculo consiste en estimar la superficie de cada una de las variaciones que han aparecido, y calcular las correspondientes frecuencias, considerando los factores de extrapolación.

Se incluyen los dos tipos de matrices siguientes:

- La primera de ellas, "*Origen de las Superficies de Cultivo en 2010*", indica, para la superficie de cada uno de los cultivos o aprovechamientos del suelo de 2009, la distribución porcentual según su origen en 2010.
- La segunda, "*Destino de las Superficies de 2009*", nos indica, para la superficie de cada uno de los cultivos y aprovechamientos del suelo de 2009, cual ha sido su distribución porcentual por destino en 2010.

La selección de cultivos o aprovechamientos del suelo, que se ha efectuado para la formación de estas matrices, contempla fundamentalmente los principales cultivos herbáceos, que son los que presentan mayores variaciones interanuales, ya que los pequeños cambios que experimentan las demás ocupaciones del terreno (cultivos leñosos y no cultivo).

Se presentan las matrices correspondientes a todas las Comunidades Autónomas.

3.9.2 P. de Asturias. Matrices de Cambio de Cultivos.

Origen de las Superficies de Cultivos de 2010

Cultivo 2010	CULTIVO 2009 (%)										TOTAL					
	Cereales invierno		Maíz	Otros Cereales	Leguminosas	Tubérculos	Remolacha	Girasol	Algodonero	Otros C.		Cultivos Hortalizas y Flores	Total Cultivos Herbáceos	Barbecho	Cultivos Leñosos	Otras Asociaciones
Trigo										14,3	14,3					85,7
Cebada																
Avena																
Centeno																
Total Cereales Invierno										14,3	14,3					85,7
Maíz			34,1							65,9	100,0					100,0
Otros Cereales			17,0							40,0	57,0					43,0
Leguminosas				55,1	6,5					4,0	71,5	3,1		3,8		21,6
Tubérculos				5,7	52,0					10,9	6,0			6,3		19,1
Remolacha																100,0
Azucarera																
Girasol																
Algodonero																
Otros C. Industriales				0,3	0,3					79,1	0,9	2,0	0,1	0,5		16,9
Cultivos Forrajeros										6,8	85,1			0,0		8,1
Hortalizas y Flores										73,8	3,0			0,7		17,0
Total Cultivos Herbáceos			0,1	1,6	1,8					73,8	3,0	80,3	2,0	0,1	0,7	17,0
Barbecho			1,5							20,4	1,7	24,6	70,3	3,2		1,9
Cultivos Leñosos										0,1	0,1	0,2	0,0	86,3	0,8	12,7
Otras Asociaciones				0,1	0,5					0,2	0,5	1,4	0,9	0,1	66,7	30,9
Otras Superficies				0,0	0,0					0,2	0,0	0,3	0,0	0,0	0,0	99,6
TOTAL			0,0	0,0	0,0	0,0	0,0	0,0	1,1	0,1	0,1	1,3	0,1	0,3	0,4	98,0

Destino de las Superficies de Cultivos de 2009

Cultivo 2009	CULTIVO 2010 (%)										TOTAL					
	Cereales invierno		Maíz	Otros Cereales	Leguminosas	Tubérculos	Remolacha	Girasol	Algodonero	Otros C.		Cultivos Hortalizas y Flores	Total Cultivos Herbáceos	Barbecho	Cultivos Leñosos	Otras Asociaciones
Trigo																
Cebada																
Avena																
Centeno																
Total Cereales Invierno																
Maíz			57,3							11,6	0,2	114,6	42,7			100,0
Otros Cereales										7,6	36,5	71,2	0,9			26,5
Leguminosas				52,9	6,8						0,2	58,5				100,0
Tubérculos				4,7	46,3						0,0					100,0
Remolacha																
Azucarera																
Girasol																
Algodonero																
Otros C. Industriales																
Cultivos Forrajeros																
Hortalizas y Flores																
Total Cultivos Herbáceos			0,0	0,1	0,1	0,1	0,1	0,3	2,5	3,2	2,0	78,6	0,4	0,0	0,1	20,9
Barbecho												76,8	0,7	0,3	4,9	36,7
Cultivos Leñosos												40,5	30,2	0,0	0,6	22,2
Otras Asociaciones												0,3	0,0	0,0	0,0	100,0
Otras Superficies												2,0	0,2	0,6	88,5	8,8
TOTAL			0,0	0,0	0,0	0,0	0,0	0,0	1,1	0,0	0,0	1,2	0,0	0,3	0,6	97,9

3.9.3 Cantabria. Matrices de Cambio de Cultivos.

Origen de las Superficies de Cultivos de 2010
CULTIVO 2009 (%)

Cultivo 2010	Cereales invierno			Total	Maíz	Otros Cereales Grano	Leguminosas Grano	Tubérculos	Remolacha Azucarera	Girasol	Algodonero	Otros C. Industriales	Otros C. Forrajeros	Hortalizas y Flores	Cultivos Herbáceos	Total Cultivos	Barbecho	Cultivos Leñosos	Otras Asociaciones	Otras Superficies	TOTAL
	Trigo	Cebada	Avena																		
Trigo	33,2	12,1		45,3				0,4	15,1				6,7	67,5	16,6	15,8					100,0
Cebada																					
Avena																					
Centeno																					
Total Cereales Invierno	33,2	12,1		45,3																	
Maíz				91,4										6,7	16,6	15,8					100,0
Otros Cereales Grano																					
Leguminosas Grano							27,4							9,0	0,4	2,5					100,0
Tubérculos	18,8	0,0		18,8			57,0														100,0
Remolacha Azucarera																					
Girasol																					
Algodonero																					
Otros C. Industriales	3,9	0,1	0,0	4,0	0,5	0,6							75,4	81,0	0,1	0,0	0,6				100,0
Cultivos Forrajeros																					
Hortalizas y Flores	6,5	0,1	0,9	7,5	0,6	0,5								68,1	13,5	18,0					100,0
Total Cultivos Herbáceos	49,9	26,8	2,9	79,6										0,1	28,4	6,8					100,0
Barbecho																					
Cultivos Leñosos							2,7							0,1	0,0	18,8					100,0
Otras Asociaciones	0,0	0,0	0,0	0,0	0,0	0,0	0,0							0,1	0,0	0,0					100,0
Otras Superficies	0,1	0,0	0,0	0,1	0,0	0,0	0,0							0,9	0,0	99,9					100,0
TOTAL	0,1	0,0	0,0	0,1	0,0	0,0	0,0	0,0	0,0	0,0	0,0	0,0	0,9	0,0	1,1	98,8	0,0	0,0	0,0	98,8	100,0

Destino de las Superficies de Cultivos de 2009
CULTIVO 2010 (%)

Cultivo 2009	Cereales invierno			Total	Maíz	Otros Cereales Grano	Leguminosas Grano	Tubérculos	Remolacha Azucarera	Girasol	Algodonero	Otros C. Industriales	Otros C. Forrajeros	Hortalizas y Flores	Cultivos Herbáceos	Total Cultivos	Barbecho	Cultivos Leñosos	Otras Asociaciones	Otras Superficies	TOTAL
	Trigo	Cebada	Avena																		
Trigo	25,1			25,1				6,2						36,3	67,7	31,9					100,0
Cebada								0,1						3,9	4,0	94,7					100,0
Avena	82,3			82,3										0,1	82,4	16,8					100,0
Centeno																					
Total Cereales Invierno	26,5			26,5																	
Maíz				15,6										28,7	60,1	39,4					100,0
Otros Cereales Grano																					
Leguminosas Grano							100,0							12,5	100,0						100,0
Tubérculos	0,9			0,9											69,9	0,4					100,0
Remolacha Azucarera																					
Girasol	100,0			100,0											100,0						100,0
Algodonero																					
Otros C. Industriales	0,7			0,7										87,5	87,5						100,0
Cultivos Forrajeros														93,0	94,1	0,0					100,0
Hortalizas y Flores																					
Total Cultivos Herbáceos	5,4	0,1		5,4	0,1	0,0								79,7	88,3	5,4					100,0
Barbecho	36,2			36,2				0,4						2,4	38,9	24,7					100,0
Cultivos Leñosos														2,9	2,9	56,6					100,0
Otras Asociaciones	0,0			0,0	0,0	0,0		4,6						33,2	37,7	21,8					100,0
Otras Superficies	0,1	0,0		0,1	0,0	0,0		0,0						0,2	1,2	0,1					100,0
TOTAL	0,1	0,0	0,0	0,1	0,0	0,0	0,0	0,0	0,0	0,0	0,0	0,0	1,1	1,1	1,2	98,7	0,0	0,0	0,0	98,7	100,0

3.9.4 P. Vasco. Matrices de Cambio de Cultivos.

Origen de las Superficies de Cultivos de 2010
CULTIVO 2009 (%)

Cultivo 2010	Cereales invierno				Total	Total Cultivos										TOTAL			
	Trigo	Cebada	Avena	Centeno		Maiz	Otros Cereales	Leguminosos	Tubérculos	Remolacha Azucarera	Girasol	Algodonero	Otros C. Industriales	Cultivos Forrajeros y Flores	Hortalizas		Herbáceos	Barbecho	Cultivos Leñosos
Trigo	30,0	24,3	10,0		64,2	0,1	0,0	9,3	4,2	7,6		2,2	2,5		90,0	9,1	2,9	0,0	0,9
Cebada	48,7	25,7	16,9		91,3	1,3	0,0	1,0	2,8	0,1					96,5	2,9	0,0	0,6	100,0
Avena	31,9	36,7	23,8		92,4		1,3	0,1							92,4	7,3		0,3	100,0
Centeno																			
Total Cereales Invierno	36,1	26,2	13,8		76,1	0,0	0,4	5,6	3,2	4,3		1,2	1,4		92,3	6,9	0,0	0,7	100,0
Maiz					86,4										87,2				12,8
Otros Cereales Grano	0,0	78,4	14,1		92,5	0,2									92,8	7,2			100,0
Leguminosos Grano	40,9	47,2	4,1		92,3			6,0				0,0			98,3	1,2			0,4
Tubérculos	24,4	58,8			83,1			4,7	0,1	7,3		0,9			96,2				3,8
Remolacha Azucarera	87,5	7,5			95,0				2,5			2,5			100,0				100,0
Girasol																			
Algodonero		23,2			23,2				22,8		76,8				100,0	20,1			5,6
Otros C. Industriales		2,6			2,6										74,3				100,0
Cultivos Forrajeros		37,9			37,9										51,4	0,1	0,2	10,1	38,2
Hortalizas y Flores														13,3	92,5	6,3	0,0	0,1	1,2
Total Cultivos Herbáceos	35,2	28,6	12,1		75,9	0,2	0,4	5,2	3,1	4,0	1,7	1,9	0,1	0,1	33,8	58,0	0,5	0,0	7,7
Barbecho	9,1	14,2	7,6		30,9	0,0		0,1	1,8		0,6	0,3	0,1	0,2	0,0	88,5	1,1	93,4	11,4
Cultivos Leñosos		0,2	0,0		0,2										0,0	0,0	0,0	0,0	100,0
Otras Asociaciones	0,0	0,1	0,0		0,1	0,0		0,0	0,0	0,0	0,0	0,0	0,0	0,0	0,2	0,1	0,3	0,1	99,3
Otras Superficies	5,0	4,2	1,8		11,0	0,0	0,0	0,7	0,4	0,6	0,2	0,3	0,0	0,0	13,4	1,3	4,2	1,1	79,9
TOTAL																			

Destino de las Superficies de Cultivos de 2009
CULTIVO 2010 (%)

Cultivo 2009	Cereales invierno				Total	Total Cultivos										TOTAL			
	Trigo	Cebada	Avena	Centeno		Maiz	Otros Cereales	Leguminosos	Tubérculos	Remolacha Azucarera	Girasol	Algodonero	Otros C. Industriales	Cultivos Forrajeros y Flores	Hortalizas		Herbáceos	Barbecho	Cultivos Leñosos
Trigo	40,4	36,2	9,2		85,8			0,0	4,7	3,4	4,3				98,2	1,3			0,5
Cebada	39,2	23,0	12,7		74,9			2,6	6,6	9,8	0,4	0,6	0,1	0,9	95,9	2,4	0,2		1,6
Avena	38,2	35,7	19,4		93,3			1,1	1,3						95,8	3,0	0,0		1,2
Centeno																			
Total Cereales Invierno	39,6	31,1	12,1		82,8	1,2	4,9	5,3	2,1	2,1	0,2	0,2	0,0	0,3	96,9	2,0	0,1		1,0
Maiz					14,6										100,0	0,0			0,0
Otros Cereales Grano		100,0			100,0										100,0				0,0
Leguminosos Grano	26,5				26,5	4,4								2,8	33,7	6,4			59,9
Tubérculos	85,1	5,1	0,1		90,3			4,7	4,5						99,6				0,4
Remolacha Azucarera	65,5	23,9			89,4				0,2	1,4			8,9		99,9				0,1
Girasol	88,3	0,7			89,0				8,8						97,8	2,2			100,0
Algodonero																			
Otros C. Industriales	61,2				61,2							36,9			98,2	1,8			100,0
Cultivos Forrajeros	57,7				57,7								28,3		90,5	0,6	0,0		8,8
Hortalizas y Flores						1,4		0,3						70,8	72,5	3,2	1,2	0,3	22,8
Total Cultivos Herbáceos	45,5	27,0	10,0		82,5	0,2	1,0	4,3	5,0	1,9	0,9	0,9	0,9	0,4	97,0	1,8	0,1	0,0	1,1
Barbecho	46,4	8,0	7,9		62,4			0,7	0,5						66,2	30,6			3,2
Cultivos Leñosos		0,0			0,0										0,0	0,1	93,5	0,3	6,1
Otras Asociaciones	0,1	0,0	0,0		0,1	0,0		0,0	0,0	0,0	0,0	0,0	0,0	0,0	0,2	0,1	0,6	0,1	99,0
Otras Superficies	6,8	3,8	1,4		12,0	0,0	0,1	0,6	0,7	0,2	0,1	0,2	0,1	0,1	14,1	0,7	4,4	1,1	79,7
TOTAL																			

3.9.5 Navarra. Matrices de Cambio de Cultivos.

Origen de las Superficies de Cultivos de 2010
CULTIVO 2009 (%)

Cultivo 2010	Cereales invierno				Total	Total Cultivos										TOTAL				
	Trigo	Cebada	Avena	Centeno		Maíz	Otros Cereales	Leguminosas	Tubérculos	Remolacha	Girasol	Algodonero	Otros C. Industriales	Cultivos Forrajeros	Hortalizas y Flores		Cultivos Herbáceos	Barbecho	Cultivos Leñosos	Otras Asociaciones
Trigo	28,6	27,5	9,4		65,5	3,7	0,0	1,2		3,9		0,7	0,7	0,6	76,3	21,8	0,0			1,9
Cebada	27,3	55,2	1,0		83,5	0,4	0,3	0,6		0,2				0,1	85,4	13,8	0,0			0,8
Avena	23,1	16,2	58,5		97,8					1,5			0,2		99,5	0,3	0,0			0,2
Centeno																				
Total Cereales Invierno	27,6	40,3	8,7		76,6	1,8	0,2	0,8		1,9		0,3	0,5	0,3	82,4	16,3	0,0			1,2
Maíz	10,9	3,2			14,1	63,7				0,6		1,7	2,1	6,1	88,3	10,7	0,0			1,0
Otros Cereales Grano	1,9				1,9	1,1	93,0					0,7	1,1		97,9	2,1	0,0			0,0
Leguminosas Grano	6,9	68,2	1,7		76,8	0,1		8,7						2,5	88,1	11,3	0,0			0,6
Tubérculos		3,5			3,5				81,2						84,7	9,5	0,0			5,8
Remolacha Azucarera																				
Girasol	28,9	46,1			75,0	21,9				3,1					100,0					0,0
Algodonero																				
Otros C. Industriales	48,5	16,3			64,8	17,4					5,9			5,1	93,2	6,3	0,1			0,5
Cultivos Forrajeros	7,0	7,5	3,7		18,2	2,5		0,5					69,9	1,1	92,2	6,2	0,2			1,4
Hortalizas y Flores	4,5	7,9			12,4	23,7					1,3			57,4	94,8	4,6	0,1			0,5
Total Cultivos Herbáceos	23,9	34,4	7,1		65,5	6,7	1,5	0,8	0,1	1,6	0,4	5,4	5,4	2,4	84,5	14,3	0,0			1,1
Barbecho	13,7	35,0	0,0		48,8	3,7		0,5		0,1		0,5	2,8		56,3	39,3	2,9			1,5
Cultivos Leñosos	0,3	0,3			0,6	0,4		0,2					0,0	0,1	1,2	0,6	97,9			0,4
Otras Asociaciones														31,6	31,6		22,6			35,9
Otras Superficies	0,1	0,1	0,0		0,2	0,0	0,0	0,0	0,0	0,0	0,0	0,0	0,0	0,1	0,3	0,2	0,0			99,5
TOTAL	6,2	9,6	1,6		17,4	1,7	0,3	0,2	0,0	0,4	0,1	1,3	0,7		22,2	5,3	3,6	0,0		68,9

Destino de las Superficies de Cultivos de 2009
CULTIVO 2010 (%)

Cultivo 2009	Cereales invierno				Total	Total Cultivos										TOTAL				
	Trigo	Cebada	Avena	Centeno		Maíz	Otros Cereales	Leguminosas	Tubérculos	Remolacha	Girasol	Algodonero	Otros C. Industriales	Cultivos Forrajeros	Hortalizas y Flores		Cultivos Herbáceos	Barbecho	Cultivos Leñosos	Otras Asociaciones
Trigo	36,0	38,5	4,7		79,1	2,5	0,1	0,4		1,6		1,8	1,8	0,5	87,7	11,2	0,2			1,0
Cebada	22,1	49,8	2,1		74,0	0,5		2,4		1,6		0,4	1,2	0,5	80,6	18,3	0,1			1,0
Avena	44,9	5,4	45,2		95,4			0,4					3,6		99,4	0,1				0,4
Centeno																				
Total Cereales Invierno	29,1	41,7	7,0		77,8	1,1	0,0	1,5	0,0	1,5	0,8	0,8	1,6	0,5	84,9	14,1	0,1			0,9
Maíz	16,7	2,2			18,9	51,5	0,2	0,0		4,3		2,3	2,3	8,8	88,3	10,7	0,8			0,2
Otros Cereales Grano	0,6	7,2			7,8		92,0								99,8					0,2
Leguminosas Grano	45,0	23,8			68,7			13,9					3,5		86,2	11,1	2,7			0,0
Tubérculos		4,5			4,5				75,8					1,4	81,7					18,3
Remolacha Azucarera																				
Girasol	84,1	3,8	5,4		93,3	2,2				2,9					98,5	1,4				0,1
Algodonero																				
Otros C. Industriales	51,2	23,3			51,2	23,3		2,5			13,2			8,3	98,6					1,4
Cultivos Forrajeros	4,2	2,2	0,2		6,6	2,3	0,3						86,2		95,5	2,0	0,1			2,5
Hortalizas y Flores	6,5	1,7			8,2	11,7		1,2			1,5	2,4	2,4	49,8	74,8	19,1	0,4			0,8
Total Cultivos Herbáceos	26,7	33,5	5,6		65,8	5,5	1,5	1,3	0,1	1,5	0,9	6,6	6,6	2,7	85,9	12,8	0,2			0,0
Barbecho	31,6	22,4	0,1		54,1	2,8	0,1	0,7	0,0		0,3	1,8	0,5		60,4	37,1	0,4			2,1
Cultivos Leñosos	0,1	0,1	0,0		0,2	0,0					0,0	0,1	0,0		0,3	4,1	94,8			0,1
Otras Asociaciones														0,0	0,4	0,1	0,0			100,0
Otras Superficies	0,2	0,1	0,0		0,3	0,0	0,0	0,0	0,0	0,0	0,0	0,0	0,0	0,0	0,4	0,1	0,0			99,5
TOTAL	7,8	8,7	1,3		17,7	1,4	0,3	0,3	0,0	0,3	0,2	1,6	0,6		22,6	5,0	3,5	0,0		68,9

3.9.6 La Rioja. Matrices de Cambio de Cultivos.

Origen de las Superficies de Cultivos de 2010
CULTIVO 2009 (%)

Cultivo 2010	Cereales invierno				Total	Maíz	Otros Cereales Grano	Leguminosas Grano	Tubérculos Azucarera	Remolacha Azucarera	Girasol	Algodonero	Otros C. Industriales	Otros C. Forrajeros	Cultivos Hortalizas y Flores	Cultivos Herbáceos	Total Cultivos	Barbecho	Cultivos Leñosos	Otras Asociaciones	Otras Superficies	TOTAL
	Trigo	Cebada	Avena	Centeno																		
Trigo	35,4	30,5	0,3	0,1	65,9	0,3	0,1	0,1	3,3	1,2	3,1	1,4	2,9	1,4	0,2	0,7	78,1	20,3	0,3	1,3	100,0	
Cebada	23,4	49,0	0,1	0,1	72,4	0,1	0,2	0,2	0,2	2,4	0,9	0,2	0,7	0,2	0,7	68,2	76,9	18,1	2,2	2,8	100,0	
Avena	36,9	11,7	19,6	0,8	68,2	0,2	0,2	0,2	0,2	2,4	0,9	0,2	0,7	0,2	0,7	68,2	68,2	24,1	7,7	1,4	100,0	
Centeno	15,5	79,3	0,1	0,0	95,6	0,2	0,0	0,0	0,2	1,5	2,4	1,1	2,2	1,1	2,2	95,6	77,9	3,1	0,9	1,7	100,0	
Total Cereales Invierno	31,7	36,3	0,1	0,0	68,1	0,2	0,0	0,0	2,4	1,5	2,4	1,1	2,2	1,1	2,2	77,9	77,9	19,5	0,9	1,7	100,0	
Maíz	0,3	0,3	56,1	0,0	0,3	56,1	0,0	0,0	5,8	0,0	0,0	0,0	0,0	19,6	0,0	0,0	81,7	15,2	0,7	2,3	100,0	
Otros Cereales Grano	48,8	27,8	0,0	0,0	76,6	0,0	0,0	0,0	4,4	0,0	0,0	0,0	0,0	0,0	0,0	0,0	81,0	18,2	0,0	0,8	100,0	
Leguminosas Grano	0,0	0,0	0,0	0,0	0,0	0,0	77,8	0,0	0,0	0,0	0,0	0,0	0,0	0,0	0,0	0,0	89,3	2,3	6,8	1,6	100,0	
Tubérculos	60,1	25,3	0,0	0,0	85,4	0,2	0,2	0,2	2,4	2,1	0,7	1,1	4,1	0,1	4,1	94,3	94,3	4,8	0,0	0,8	100,0	
Remolacha Azucarera	74,9	18,9	0,0	0,0	93,8	0,2	0,2	0,2	0,2	0,0	0,0	0,0	0,0	0,0	0,0	98,1	98,1	0,0	1,9	100,0		
Girasol	30,8	11,1	0,0	0,0	41,9	0,0	0,0	0,0	0,2	48,9	0,0	0,0	0,0	0,0	0,0	91,2	91,2	8,8	0,0	100,0		
Algodonero	0,0	0,0	0,0	0,0	0,0	0,0	0,0	0,0	0,0	0,0	0,0	0,0	0,0	0,0	0,0	0,0	0,0	0,0	0,0	0,0	100,0	
Otros C. Industriales	4,7	7,4	0,0	0,0	12,1	0,0	0,0	0,0	0,0	0,0	0,0	0,0	0,0	97,7	0,0	97,7	97,7	2,3	0,0	0,0	100,0	
Cultivos Forrajeros	50,3	12,0	0,0	0,0	62,3	1,0	0,0	0,0	0,0	1,1	0,0	0,0	0,0	4,2	67,4	14,5	84,5	4,3	0,0	11,2	100,0	
Hortalizas y Flores	34,1	33,0	0,1	0,0	67,1	0,4	0,2	0,2	0,6	1,1	2,5	2,4	3,0	0,1	2,4	3,0	79,2	18,2	0,2	1,4	100,0	
Total Cultivos Herbáceos	34,1	33,0	0,1	0,0	67,1	0,4	0,2	0,2	0,6	1,1	2,5	2,4	3,0	0,1	2,4	3,0	79,2	18,2	0,2	1,4	100,0	
Barbecho	7,0	30,3	0,2	0,0	37,6	1,3	0,0	0,0	0,1	0,0	0,0	0,1	1,7	0,0	0,0	0,0	42,7	36,7	14,1	6,4	100,0	
Cultivos Leñosos	0,1	0,3	0,4	0,0	1,1	0,0	0,0	0,0	0,0	0,0	0,0	0,0	0,0	0,0	0,0	0,0	0,5	1,2	97,2	1,1	100,0	
Otras Asociaciones	6,9	3,0	0,0	0,0	10,0	0,0	0,0	0,0	0,0	0,0	0,0	0,0	28,7	0,0	28,7	38,7	38,7	12,8	33,4	15,1	100,0	
Otras Superficies	0,1	0,2	0,0	0,0	0,2	0,0	0,0	0,0	0,0	0,0	0,0	0,1	0,0	0,0	0,0	0,3	0,3	1,0	0,3	98,4	100,0	
TOTAL	4,7	5,6	0,0	0,0	10,3	0,1	0,0	0,0	0,3	0,2	0,4	0,0	0,5	0,4	0,4	12,1	12,1	4,6	14,5	68,8	100,0	

Destino de las Superficies de Cultivos de 2009
CULTIVO 2010 (%)

Cultivo 2009	Cereales invierno				Total	Maíz	Otros Cereales Grano	Leguminosas Grano	Tubérculos Azucarera	Remolacha Azucarera	Girasol	Algodonero	Otros C. Industriales	Otros C. Forrajeros	Cultivos Hortalizas y Flores	Cultivos Herbáceos	Total Cultivos	Barbecho	Cultivos Leñosos	Otras Asociaciones	Otras Superficies	TOTAL
	Trigo	Cebada	Avena	Centeno																		
Trigo	56,8	15,7	0,3	0,3	73,1	0,0	0,6	0,3	4,0	4,9	0,7	0,3	9,2	0,4	1,9	92,8	92,8	5,9	0,3	0,0	0,9	100,0
Cebada	41,2	27,8	0,1	1,5	70,6	0,0	0,3	0,0	1,4	1,0	0,2	0,4	1,9	0,4	1,9	100,0	100,0	21,5	0,8	0,0	2,0	100,0
Avena	0,0	0,0	100,0	0,0	100,0	0,0	0,0	0,0	0,0	0,0	0,0	0,0	0,0	0,0	0,0	0,0	0,0	0,0	0,0	0,0	0,0	100,0
Centeno	0,0	0,0	0,0	8,9	8,9	0,0	0,0	0,0	0,0	0,0	0,0	0,0	0,0	0,0	0,0	0,0	0,0	0,0	0,0	0,0	0,0	100,0
Total Cereales Invierno	48,3	22,2	0,2	1,0	71,7	0,0	0,5	0,0	2,6	2,8	0,4	0,3	5,2	0,1	8,4	83,6	83,6	14,4	0,6	0,0	1,5	100,0
Maíz	19,3	2,4	0,0	0,0	21,7	16,5	0,0	0,0	0,0	0,0	0,0	0,0	0,0	0,0	0,0	46,7	46,7	49,3	0,8	0,0	3,2	100,0
Otros Cereales Grano	0,0	0,0	0,0	0,0	0,0	0,0	0,0	0,0	0,0	0,0	0,0	0,0	0,0	0,0	0,0	0,0	0,0	0,0	0,0	0,0	0,0	100,0
Leguminosas Grano	14,5	2,3	0,0	0,0	16,8	0,6	1,0	0,0	1,9	0,2	0,0	0,0	5,1	0,4	1,8	98,2	98,2	3,0	0,0	0,0	10,8	100,0
Tubérculos	89,5	40,8	0,0	0,0	130,3	3,6	0,0	0,0	3,6	0,5	13,4	0,0	5,0	0,0	5,0	96,5	96,5	1,0	2,5	0,0	1,1	100,0
Remolacha Azucarera	47,1	40,8	0,0	0,0	87,9	0,0	0,0	0,0	0,0	0,0	0,0	0,0	0,0	0,0	0,0	80,7	80,7	18,7	0,0	0,0	0,6	100,0
Girasol	59,3	7,4	0,0	0,0	66,8	0,0	0,0	0,0	0,0	0,0	0,0	0,0	0,0	0,0	0,0	66,8	66,8	18,7	0,0	0,0	0,6	100,0
Algodonero	0,0	0,0	0,0	0,0	0,0	0,0	0,0	0,0	0,0	0,0	0,0	0,0	0,0	0,0	0,0	0,0	0,0	0,0	0,0	0,0	0,0	100,0
Otros C. Industriales	30,4	2,1	0,0	0,0	32,5	1,6	0,0	0,0	0,7	1,0	0,0	7,6	31,9	0,0	31,9	40,2	40,2	4,3	0,0	0,0	55,5	100,0
Cultivos Forrajeros	46,8	4,7	0,0	0,0	51,5	0,0	0,0	0,0	2,8	1,5	0,1	0,0	50,4	0,4	26,8	85,5	85,5	1,6	0,5	0,0	12,4	100,0
Hortalizas y Flores	48,5	20,0	0,2	0,8	69,5	0,2	0,4	0,2	2,5	2,5	0,8	0,0	1,9	0,9	5,7	83,6	83,6	13,9	0,5	0,0	1,9	100,0
Total Cultivos Herbáceos	48,5	20,0	0,2	0,8	69,5	0,2	0,4	0,2	2,5	2,5	0,8	0,0	1,9	0,9	5,7	83,6	83,6	13,9	0,5	0,0	1,9	100,0
Barbecho	33,1	12,4	0,2	0,1	45,7	0,1	0,2	0,0	0,3	0,0	0,2	0,0	3,5	0,0	3,5	50,4	50,4	31,3	3,7	0,0	14,5	100,0
Cultivos Leñosos	0,2	0,5	0,0	0,0	0,7	0,0	0,0	0,0	0,0	0,0	0,0	0,0	0,0	0,0	0,0	0,7	0,7	3,8	93,9	0,0	1,5	100,0
Otras Asociaciones	0,1	0,1	0,0	0,0	0,3	0,0	0,0	0,0	0,0	0,0	0,0	0,0	0,0	0,0	0,0	0,3	0,3	0,4	0,2	0,0	99,1	100,0
Otras Superficies	7,5	3,2	0,0	0,1	10,8	0,0	0,1	0,0	0,3	0,3	0,1	0,0	0,3	0,3	0,9	12,8	12,8	3,9	14,0	0,0	69,3	100,0

3.9.7 Aragón. Matrices de Cambio de Cultivos.

Origen de las Superficies de Cultivos de 2010
CULTIVO 2009 (%)

Cultivo 2010	Cereales invierno					Total	Total Cultivos										TOTAL				
	Trigo	Cebada	Avena	Centeno	Centeno		Maíz	Otros Cereales	Leguminosos	Tubérculos	Remolacha Azucarera	Girasol	Algodonero	Otros C. Industriales	Cultivos Forrajeros	Hortalizas y Flores		Cultivos Herbáceos	Barbecho	Cultivos Leñosos	Otras Asociaciones
Trigo	19,2	10,4	0,3	0,3	30,2	4,7	0,7	1,3	0,0	0,0	2,1	0,0	0,0	1,9	0,1	41,0	58,1	0,1	0,0	0,0	0,8
Cebada	7,0	51,0	0,9	1,0	59,9	1,8	0,2	1,3	0,0	1,5	0,0	0,4	1,1	0,2	66,4	32,5	0,2	0,0	0,0	0,0	0,9
Avena	3,7	10,2	21,5	0,7	36,1	0,0	0,2	1,0	0,0	0,0	0,0	0,0	1,0	0,0	38,4	60,8	0,3	0,0	0,0	0,0	0,6
Centeno	11,3	25,2	1,4	14,0	51,9	2,1	0,0	0,0	0,0	3,5	0,0	0,0	0,3	0,0	57,8	40,9	0,0	0,0	0,0	0,0	1,3
Total Cereales Invierno	11,3	34,9	1,4	1,0	48,5	2,7	0,4	1,3	0,0	1,7	0,0	0,2	1,4	0,1	56,4	42,6	0,1	0,0	0,0	0,0	0,9
Maíz	9,4	13,0	0,0	0,0	22,4	57,9	0,1	0,2	0,2	0,4	0,0	0,1	11,6	1,6	94,6	4,3	0,1	0,0	0,0	0,0	0,9
Otros Cereales Grano	1,6	7,9	0,0	1,7	11,2	2,0	70,0	0,1	0,0	1,3	0,0	0,0	4,2	0,0	88,8	9,3	0,0	0,0	0,0	0,0	1,9
Leguminosos Grano	31,2	30,5	8,5	1,3	71,4	0,6	4,2	0,0	0,0	0,0	0,0	0,0	0,0	0,0	76,3	23,0	0,2	0,0	0,0	0,0	0,5
Tubérculos	8,4	46,2	0,0	0,0	54,6	16,9	20,2	0,0	0,0	0,0	0,0	0,0	1,4	0,7	93,9	1,2	0,8	0,0	0,0	0,0	4,2
Remolacha Azucarera	28,0	42,9	0,2	13,4	84,4	5,7	0,3	0,0	0,0	2,3	0,0	0,0	1,5	0,0	94,2	5,3	0,0	0,0	0,0	0,0	0,5
Algodonero	7,0	19,9	0,0	0,0	26,9	16,2	0,0	1,5	0,0	0,0	0,0	0,0	1,8	21,4	87,7	12,3	0,0	0,0	0,0	0,0	100,0
Otros C. Industriales	6,3	11,1	0,5	0,7	18,6	2,7	0,3	0,4	0,0	0,2	0,0	0,0	69,7	0,5	92,4	6,1	0,1	0,0	0,0	0,0	1,4
Cultivos Forrajeros	5,1	22,2	1,0	11,0	44,0	27,2	24,9	3,3	0,1	8,0	0,0	0,6	4,6	27,8	88,6	10,4	0,3	0,0	0,0	0,0	100,0
Hortalizas y Flores	11,3	29,7	1,5	1,0	43,6	5,6	1,4	1,2	0,0	1,3	0,0	0,2	11,6	0,4	65,5	33,4	0,1	0,0	0,0	0,0	1,0
Total Cultivos Herbáceos	29,7	32,4	4,7	1,4	68,2	0,4	1,0	0,2	0,0	0,1	0,0	0,2	1,0	0,0	71,0	26,6	0,8	0,0	0,0	0,0	1,7
Barbecho	0,2	0,2	0,0	0,0	0,3	0,0	0,0	0,0	0,0	0,0	0,0	0,0	0,2	0,0	0,6	0,7	98,1	0,0	0,0	0,0	0,6
Cultivos Leñosos	0,0	6,9	0,1	0,0	7,0	0,0	0,0	0,0	0,0	0,0	0,0	0,0	1,1	0,0	8,2	40,8	25,9	23,9	0,0	1,2	
Otras Asociaciones	0,1	0,1	0,0	0,0	0,2	0,0	0,0	0,0	0,0	0,0	0,0	0,0	0,0	0,0	0,2	0,5	0,1	0,0	0,0	0,0	
Otras Superficies	5,5	9,9	0,8	0,4	16,6	1,3	0,4	0,3	0,0	0,0	0,3	0,1	2,7	0,1	21,8	10,5	5,1	0,0	0,0	0,0	
TOTAL	5,5	9,9	0,8	0,4	16,6	1,3	0,4	0,3	0,0	0,0	0,3	0,1	2,7	0,1	21,8	10,5	5,1	0,0	0,0	0,0	

Destino de las Superficies de Cultivos de 2009
CULTIVO 2010 (%)

Cultivo 2009	Cereales invierno					Total	Total Cultivos										TOTAL				
	Trigo	Cebada	Avena	Centeno	Centeno		Maíz	Otros Cereales	Leguminosos	Tubérculos	Remolacha Azucarera	Girasol	Algodonero	Otros C. Industriales	Cultivos Forrajeros	Hortalizas y Flores		Cultivos Herbáceos	Barbecho	Cultivos Leñosos	Otras Asociaciones
Trigo	20,3	12,5	0,4	0,6	33,7	2,0	0,1	5,7	0,0	1,1	0,0	0,0	3,7	0,1	46,5	52,7	0,1	0,0	0,0	0,0	0,6
Cebada	6,0	50,4	0,6	0,7	57,7	1,5	0,3	3,1	0,0	0,9	0,0	0,1	3,6	0,3	67,5	31,8	0,1	0,0	0,0	0,0	0,5
Avena	2,4	11,5	14,9	0,5	29,2	0,0	0,0	10,6	0,0	0,0	0,0	0,0	1,8	0,0	41,6	56,8	0,0	0,0	0,0	0,0	1,6
Centeno	4,1	27,8	1,0	11,0	44,0	1,7	3,4	3,4	0,0	8,0	0,0	0,0	6,0	0,0	63,1	36,5	0,0	0,0	0,0	0,0	100,0
Total Cereales Invierno	10,5	35,5	1,2	0,9	48,1	1,5	0,2	4,3	0,0	1,1	0,0	0,1	3,6	0,2	59,2	40,1	0,1	0,0	0,0	0,0	0,6
Maíz	20,6	13,8	0,0	0,0	34,5	50,6	0,6	0,5	0,1	1,0	0,0	0,5	6,5	2,5	96,7	2,7	0,1	0,0	0,0	0,0	0,5
Otros Cereales Grano	9,6	4,2	0,3	0,0	14,0	0,4	60,6	0,0	0,0	0,2	0,0	0,0	2,3	0,0	77,5	22,3	0,0	0,0	0,0	0,0	
Leguminosos Grano	24,8	43,3	1,9	2,1	72,1	0,9	0,1	14,2	0,0	0,0	0,0	0,2	4,1	1,5	93,1	6,1	0,1	0,0	0,0	0,0	
Tubérculos	14,4	14,1	0,0	0,0	28,5	26,4	0,0	0,9	0,0	1,1	0,0	0,0	1,6	2,0	81,6	10,9	0,0	0,0	0,0	0,0	
Remolacha Azucarera	38,5	48,1	0,0	0,0	89,8	1,6	1,5	0,0	0,0	0,0	0,0	0,0	2,4	0,0	94,7	2,8	0,0	0,0	0,0	0,0	
Algodonero	3,7	53,0	0,0	0,0	56,7	1,0	0,4	0,4	0,0	0,1	0,0	10,6	2,4	1,2	72,4	21,4	0,0	0,0	0,0	0,0	
Otros C. Industriales	4,1	3,8	0,2	0,0	8,2	4,8	0,6	0,0	0,0	0,1	0,0	0,0	81,3	0,2	95,2	3,6	0,4	0,0	0,0	0,0	
Cultivos Forrajeros	4,9	15,1	0,0	0,0	20,0	17,5	0,0	0,1	0,1	0,0	0,0	7,5	14,7	35,1	95,0	4,3	0,1	0,0	0,0	0,0	
Hortalizas y Flores	10,9	29,8	1,0	0,8	42,4	5,0	1,5	3,5	0,0	0,9	0,0	0,1	13,5	0,5	67,6	31,7	0,1	0,0	0,0	0,0	
Total Cultivos Herbáceos	32,1	30,4	3,2	1,1	66,8	0,5	0,3	2,2	0,0	0,1	0,0	0,0	1,9	0,1	71,9	24,7	0,3	0,0	0,0	0,0	
Barbecho	0,1	0,3	0,0	0,0	0,5	0,0	0,0	0,0	0,0	0,0	0,0	0,0	0,1	0,0	0,6	1,5	96,6	0,3	0,0	0,0	
Cultivos Leñosos	1,9	0,1	0,0	0,0	1,9	0,0	0,0	0,0	0,0	0,0	0,0	0,0	0,1	0,0	1,9	0,3	0,1	0,0	0,0	0,0	
Otras Asociaciones	0,1	0,1	0,0	0,0	0,2	0,0	0,0	0,0	0,0	0,0	0,0	0,0	0,1	0,0	0,3	0,3	0,1	0,0	0,0	0,0	
Otras Superficies	5,8	9,8	0,6	0,3	16,4	1,1	0,4	1,0	0,0	0,2	0,0	0,0	3,2	0,1	22,5	9,7	5,0	0,1	0,0	0,0	
TOTAL	5,8	9,8	0,6	0,3	16,4	1,1	0,4	1,0	0,0	0,2	0,0	0,0	3,2	0,1	22,5	9,7	5,0	0,1	0,0	0,0	

3.9.8 Cataluña. Matrices de Cambio de Cultivos.

Origen de las Superficies de Cultivos de 2010
CULTIVO 2009 (%)

Cultivo 2010	Cereales invierno				Total	Total Cultivos										TOTAL			
	Trigo	Cebada	Avena	Centeno		Maíz	Otros Cereales Grano	Leguminosas Grano	Tubérculos y Azúcarera	Remolacha Azúcarera	Girasol	Algodonero	Otros C. Industriales	Cultivos Forrajeros	Hortalizas y Flores		Cultivos Herbáceos	Barbecho	Cultivos Leñosos
Trigo	37,2	35,0	1,2	0,1	73,4	7,8	0,0	0,1	0,0	1,9	1,8	7,3	0,4	92,8	5,3	0,4	0,1	1,5	100,0
Cebada	17,9	68,0	0,7	1,3	86,6	0,7	1,3	0,1	0,0	0,2	0,8	3,0	0,0	92,8	4,9	0,5	0,1	1,8	100,0
Avena	9,0	33,5	36,8		79,3	1,2		0,4				8,5		89,3	2,9	5,4		2,4	100,0
Centeno	53,1	12,6			65,7							22,9		88,6	11,4				100,0
Total Cereales Invierno	23,5	57,8	1,3		82,6	2,8	0,9	0,1	0,0	0,7	1,1	4,4	0,1	92,8	5,0	0,5	0,0	1,7	100,0
Maíz	14,0	6,4			20,4	58,3	0,1	1,1	0,1	0,3	0,4	9,3	1,4	91,4	6,8	1,0	0,1	0,7	100,0
Otros Cereales Grano	0,9	7,0			7,9	0,5	89,4				0,5	0,1		98,3	0,5	0,0		1,2	100,0
Leguminosas Grano	6,9	6,8	15,5		29,2	0,8	3,8	28,8		0,5				62,6	32,8		3,9	0,6	100,0
Tubérculos	7,9	45,0			53,0			1,0	24,3		0,3	10,2		88,7	8,1	1,4		1,8	100,0
Remolacha Azúcarera						4,5				4,9		11,6		92,1	2,4	5,3		0,2	100,0
Girasol																			
Algodonero																			
Otros C. Industriales	27,2	31,5			58,7	0,0	0,3				12,0	21,4		92,4	6,3	0,0		1,3	100,0
Cultivos Forrajeros	7,6	10,3	0,8		18,8	3,0	0,1	0,0	0,0	0,5		71,0	0,2	93,6	3,8	0,3		2,4	100,0
Hortalizas y Flores	5,3	3,1			8,4	1,3		0,0	2,0		0,5	66,9		79,1	8,8	0,9	8,0	3,2	100,0
Total Cultivos Herbáceos	18,1	40,7	1,0		59,9	6,8	5,7	0,2	0,1	0,6	0,8	17,3	1,5	92,8	4,8	0,5	0,2	1,7	100,0
Barbecho	4,1	15,1	1,1		20,3	1,9	1,1	0,0	0,0	0,0	0,2	8,0	2,2	33,7	52,6	9,2	0,0	4,6	100,0
Cultivos Leñosos	0,1	0,2			0,3	0,1	0,0				1,0	0,1	0,5	1,0	0,5	97,5	0,0	1,0	100,0
Otras Asociaciones	0,6	0,0	0,0		0,6	0,2		0,1			0,0	0,0	0,9	1,8	0,9	81,2	15,6	0,5	100,0
Otras Superficies	0,0	0,1	0,0		0,2	0,0	0,0	0,0	0,0	0,0	0,0	0,1	0,0	0,3	0,1	0,2	0,0	99,4	100,0
TOTAL	2,7	6,0	0,2		8,9	1,0	0,8	0,0	0,0	0,1	0,1	2,6	0,3	13,8	1,6	9,9	0,1	74,6	100,0

Destino de las Superficies de Cultivos de 2009
CULTIVO 2010 (%)

Cultivo 2009	Cereales invierno				Total	Total Cultivos										TOTAL			
	Trigo	Cebada	Avena	Centeno		Maíz	Otros Cereales Grano	Leguminosas Grano	Tubérculos y Azúcarera	Remolacha Azúcarera	Girasol	Algodonero	Otros C. Industriales	Cultivos Forrajeros	Hortalizas y Flores		Cultivos Herbáceos	Barbecho	Cultivos Leñosos
Trigo	37,5	42,1	0,4	0,2	80,2	5,6	0,3	0,0	0,1	0,3	1,3	7,6	0,5	95,8	2,3	0,5	0,1	1,4	100,0
Cebada	15,5	70,2	0,6	0,0	86,3	1,1	0,9	0,0	0,2	0,5	0,6	4,6	0,1	94,4	3,6	0,3	0,0	1,6	100,0
Avena	19,9	27,1	25,6		72,5			1,4				13,5		87,4	9,7		0,1	2,8	100,0
Centeno																			
Total Cereales Invierno	22,1	61,0	1,0	0,1	84,2	2,4	0,7	0,0	0,1	0,4	0,8	5,6	0,2	94,7	3,3	0,4	0,0	1,6	100,0
Maíz	20,8	4,6	0,1		25,5	60,8	0,4	0,0	0,2	0,2	0,0	7,9	0,3	95,1	2,7	1,3	0,1	0,7	100,0
Otros Cereales Grano	0,1	10,1			10,1	0,2	86,6				0,0	0,4		97,4	1,9	0,0		0,6	100,0
Leguminosas Grano	10,4	15,0			25,4	52,4		18,5	0,9	0,2	1,0	0,1	0,2	97,5	1,9	0,0		0,6	100,0
Tubérculos	4,8	13,0	2,7		20,5	3,6		31,5			0,0	29,3		84,8	0,9	0,5	2,3	11,5	100,0
Remolacha Azúcarera						4,2				3,2		16,2		99,2	0,3			0,5	100,0
Girasol	59,7	15,9			75,7														
Algodonero																			
Otros C. Industriales	40,9	41,5			82,4	3,4					12,2	73,1	0,1	98,0	1,9			0,1	100,0
Cultivos Forrajeros	7,5	7,2	0,4	0,1	15,2	3,8	0,1		0,0	0,2	1,0	0,1	0,1	93,5	4,5	0,2	0,0	1,7	100,0
Hortalizas y Flores	3,5	0,7			4,2	4,9	0,3		0,7	1,5	56,0			67,7	10,5	14,9	1,0	5,9	100,0
Total Cultivos Herbáceos	17,9	41,9	0,7	0,1	60,6	6,9	5,6	0,1	0,1	0,4	0,8	18,0	1,5	94,1	3,6	0,7	0,0	1,6	100,0
Barbecho	9,0	19,7	0,2	0,1	29,0	4,6	0,2	0,3	0,1	0,1	0,5	6,5	1,4	42,8	49,3	2,8	0,2	4,9	100,0
Cultivos Leñosos	0,1	0,3	0,1		0,5	0,1	0,0		0,0	0,0	0,0	0,1		0,7	1,3	93,9	2,8	1,2	100,0
Otras Asociaciones	2,1	1,2			2,1	1,2		0,7			0,0	26,0		30,1	0,1	0,1	67,9	1,9	100,0
Otras Superficies	0,1	0,1	0,0		0,2	0,0	0,0	0,0	0,0	0,0	0,0	0,1	0,0	0,3	0,1	0,1	0,0	99,5	100,0
TOTAL	2,7	6,2	0,1	0,0	9,0	1,0	0,8	0,0	0,0	0,1	0,1	2,7	0,3	14,0	1,5	9,6	0,3	74,6	100,0

3.9.9 Baleares. Matrices de Cambio de Cultivos.

Origen de las Superficies de Cultivos de 2010
CULTIVO 2009 (%)

Cultivo 2010	Cereales invierno										Total										Total Cultivos										TOTAL									
	Trigo	Cebada	Avena	Centeno	Trigo	Cebada	Avena	Centeno	Maíz	Otros Cereales	Leguminos	Tubérculos	Remolacha	Girasol	Algodono	Otros C.	Cultivos	Hortalizas	Y Flores	Herbáceos	Barbecho	Cultivos	Leñosos	Otras Aso-	Otras Su-	perfités	TOTAL													
Trigo	13,4	20,4	19,5	53,3	6,9	6,7	14,7	0,3	18,8	1,2	81,9	17,3	0,0	0,8	100,0	81,9	17,3	0,0	0,8	100,0	17,3	0,0	0,0	0,0	0,8	100,0														
Cebada	5,4	40,1	8,4	53,9	3,1	4,4	18,8	1,2	22,3	0,0	80,2	16,9	0,2	0,9	100,0	82,1	16,9	0,2	0,9	100,0	14,1	0,2	0,0	0,0	5,5	100,0														
Avena	2,6	28,6	21,8	53,1	1,5	3,3	2,3	24,3	0,0	0,0	0,0	0,0	0,0	0,0	0,0	0,0	0,0	0,0	0,0	0,0	0,0	0,0	0,0	0,0	0,0	0,0														
Centeno	5,7	34,6	13,3	53,6	3,2	4,4	19,2	0,8	0,0	0,0	81,6	16,2	0,2	2,1	100,0	81,6	16,2	0,2	2,1	100,0	20,2	0,1	0,0	0,0	2,1	100,0														
Maíz	4,4	66,2	0,0	16,8	0,0	23,6	9,0	3,2	40,4	0,0	0,0	0,0	0,0	0,0	0,0	0,0	0,0	0,0	0,0	0,0	0,0	0,0	0,0	0,0	0,0	0,0														
Otros Cereales	2,8	7,5	6,4	36,0	0,2	0,0	0,0	0,0	0,0	0,0	0,0	0,0	0,0	0,0	0,0	0,0	0,0	0,0	0,0	0,0	0,0	0,0	0,0	0,0	0,0	0,0	0,0													
Leguminos	11,2	11,7	13,1	9,7	0,2	0,0	0,0	0,0	0,0	0,0	0,0	0,0	0,0	0,0	0,0	0,0	0,0	0,0	0,0	0,0	0,0	0,0	0,0	0,0	0,0	0,0	0,0													
Tubérculos	5,5	3,2	1,1	0,0	0,0	0,0	0,0	0,0	0,0	0,0	0,0	0,0	0,0	0,0	0,0	0,0	0,0	0,0	0,0	0,0	0,0	0,0	0,0	0,0	0,0	0,0	0,0													
Remolacha	23,3	13,8	0,0	37,1	1,0	0,0	1,1	45,2	0,0	0,0	84,5	13,3	0,0	2,2	100,0	84,5	13,3	0,0	2,2	100,0	13,3	0,0	0,0	0,0	2,2	100,0														
Girasol	1,6	9,1	6,0	16,7	0,1	2,5	59,3	0,1	0,0	0,0	78,8	13,6	0,7	7,0	100,0	78,8	13,6	0,7	7,0	100,0	13,6	0,7	0,0	0,0	7,0	100,0														
Algodonero	3,2	18,6	8,2	30,1	0,2	4,2	3,6	44,1	0,0	0,0	83,3	12,5	0,6	3,4	100,0	83,3	12,5	0,6	3,4	100,0	15,6	0,5	0,0	0,0	3,4	100,0														
Otros C. Industriales	2,0	10,9	3,8	16,7	1,7	0,2	16,4	1,3	0,0	0,0	36,6	53,3	1,9	8,2	100,0	36,6	53,3	1,9	8,2	100,0	0,7	96,4	0,0	0,0	2,8	100,0														
Cultivos Leñosos	0,0	0,0	0,0	0,0	0,0	0,0	0,0	0,0	0,0	0,0	0,0	0,0	0,0	0,0	0,0	0,0	0,0	0,0	0,0	0,0	0,0	0,0	0,0	0,0	0,0	0,0	0,0													
Otras Asociaciones	0,0	0,0	0,1	0,1	0,0	0,0	0,0	0,0	0,0	0,0	0,0	0,0	0,0	0,0	0,0	0,0	0,0	0,0	0,0	0,0	0,0	0,0	0,0	0,0	0,0	0,0	0,0													
Otras Superficies	0,0	0,0	0,1	0,1	0,0	0,0	0,0	0,0	0,0	0,0	0,0	0,0	0,0	0,0	0,0	0,0	0,0	0,0	0,0	0,0	0,0	0,0	0,0	0,0	0,0	0,0	0,0													
TOTAL	0,5	3,0	1,3	4,8	0,1	0,3	0,4	0,1	0,0	0,0	12,4	5,3	15,8	0,0	66,5	12,4	5,3	15,8	0,0	66,5	5,3	15,8	0,0	0,0	66,5	100,0														

Destino de las Superficies de Cultivos de 2009
CULTIVO 2010 (%)

Cultivo 2009	Cereales invierno										Total										Total Cultivos										TOTAL									
	Trigo	Cebada	Avena	Centeno	Trigo	Cebada	Avena	Centeno	Maíz	Otros Cereales	Leguminos	Tubérculos	Remolacha	Girasol	Algodono	Otros C.	Cultivos	Hortalizas	Y Flores	Herbáceos	Barbecho	Cultivos	Leñosos	Otras Aso-	Otras Su-	perfités	TOTAL													
Trigo	14,4	27,4	5,7	47,5	1,5	3,2	1,5	3,2	1,5	3,2	1,5	3,2	1,5	3,2	1,5	3,2	1,5	3,2	1,5	3,2	1,5	3,2	1,5	3,2	1,5	3,2	1,5	3,2												
Cebada	3,9	36,2	11,0	51,0	0,7	0,6	0,2	0,0	0,0	0,0	0,0	0,0	0,0	0,0	0,0	0,0	0,0	0,0	0,0	0,0	0,0	0,0	0,0	0,0	0,0	0,0	0,0	0,0												
Avena	8,3	17,1	18,8	44,2	1,3	1,5	0,1	0,0	0,0	0,0	0,0	0,0	0,0	0,0	0,0	0,0	0,0	0,0	0,0	0,0	0,0	0,0	0,0	0,0	0,0	0,0	0,0	0,0												
Centeno	6,2	30,0	12,6	48,8	0,9	1,1	0,3	0,0	0,0	0,0	0,0	0,0	0,0	0,0	0,0	0,0	0,0	0,0	0,0	0,0	0,0	0,0	0,0	0,0	0,0	0,0	0,0	0,0												
Total Cereales Invierno	0,0	90,9	0,1	0,0	0,0	0,0	0,0	0,0	0,0	0,0	0,0	0,0	0,0	0,0	0,0	0,0	0,0	0,0	0,0	0,0	0,0	0,0	0,0	0,0	0,0	0,0	0,0													
Maíz	12,6	27,2	5,6	45,5	2,1	0,1	0,0	0,0	0,0	0,0	0,0	0,0	0,0	0,0	0,0	0,0	0,0	0,0	0,0	0,0	0,0	0,0	0,0	0,0	0,0	0,0	0,0													
Otros Cereales	9,1	28,2	9,0	46,3	1,5	1,2	0,0	0,0	0,0	0,0	0,0	0,0	0,0	0,0	0,0	0,0	0,0	0,0	0,0	0,0	0,0	0,0	0,0	0,0	0,0	0,0	0,0													
Leguminos	3,7	17,7	7,4	28,9	0,9	0,6	0,0	0,0	0,0	0,0	0,0	0,0	0,0	0,0	0,0	0,0	0,0	0,0	0,0	0,0	0,0	0,0	0,0	0,0	0,0	0,0	0,0													
Tubérculos	1,9	8,6	3,1	13,5	2,3	1,3	0,6	1,3	0,6	1,3	0,6	1,3	0,6	1,3	0,6	1,3	0,6	1,3	0,6	1,3	0,6	1,3	0,6	1,3	0,6	1,3	0,6													
Remolacha	0,0	0,0	0,0	0,0	0,0	0,0	0,0	0,0	0,0	0,0	0,0	0,0	0,0	0,0	0,0	0,0	0,0	0,0	0,0	0,0	0,0	0,0	0,0	0,0	0,0	0,0	0,0													
Girasol	0,0	0,0	0,1	0,1	0,0	0,0	0,0	0,0	0,0	0,0	0,0	0,0	0,0	0,0	0,0	0,0	0,0	0,0	0,0	0,0	0,0	0,0	0,0	0,0	0,0	0,0	0,0													
Algodonero	1,4	8,2	4,2	13,7	0,3	0,3	0,1	0,3	0,1	0,3	0,1	0,3	0,1	0,3	0,1	0,3	0,1	0,3	0,1	0,3	0,1	0,3	0,1	0,3	0,1	0,3	0,1													
Otros C. Industriales	0,3	6,8	0,0	7,1	0,0	0,2	7,5	52,0	0,0	0,0	0,0	0,0	0,0	0,0	0,0	0,0	0,0	0,0	0,0	0,0	0,0	0,0	0,0	0,0	0,0	0,0	0,0													
Cultivos Leñosos	3,7	17,7	7,4	28,9	0,9	0,6	0,0	0,0	0,0	0,0	0,0	0,0	0,0	0,0	0,0	0,0	0,0	0,0	0,0	0,0	0,0	0,0	0,0	0,0	0,0	0,0	0,0													
Otras Asociaciones	0,0	0,0	0,0	0,0	0,0	0,0	0,0	0,0	0,0	0,0	0,0	0,0	0,0	0,0	0,0	0,0	0,0	0,0	0,0	0,0	0,0	0,0	0,0	0,0	0,0	0,0	0,0													
Otras Superficies	0,0	0,0	0,1	0,1	0,0	0,0	0,0	0,0	0,0	0,0	0,0	0,0	0,0	0,0	0,0	0,0	0,0	0,0	0,0	0,0	0,0	0,0	0,0	0,0	0,0	0,0	0,0													
TOTAL	0,6	2,7	1,1	4,4	0,1	0,3	0,1	0,1	0,1	0,1	12,8	5,4	13,6	2,1	66,1	12,8	5,4	13,6	2,1	66,1	5,4	13,6	2,1	0,0	66,1	100,0														

3.9.10 Castilla y León. Matrices de Cambio de Cultivos.

Origen de las Superficies de Cultivos de 2010
CULTIVO 2009 (%)

Cultivo 2010	Cereales invierno					Total	Total Cultivos										TOTAL					
	Trigo	Cebada	Avena	Centeno	Total		Maíz	Otros Cereales	Leguminosos	Tubérculos	Remolacha Azucarera	Girasol	Algodonero	Otros C. Industriales	Fornajeros	Cultivos Hortalizas y Flores		Cultivos Herbáceos	Barbecho	Cultivos Leñosos	Otras Asociaciones	Otras Superficies
Trigo	28,4	13,6	0,9	0,2	43,2	0,8	0,1	6,0	0,9	8,8	0,7	0,0	0,6	1,8	0,1	69,6	29,7	0,0	0,0	0,0	0,7	100,0
Cebada	10,7	54,7	0,6	0,6	66,6	0,3	0,0	5,3	0,9	0,9	7,9	0,1	1,9	0,2	0,2	84,2	15,4	0,0	0,0	0,0	0,4	100,0
Avena	11,8	10,7	27,7	0,9	51,1	0,1	0,1	4,3	0,0	0,1	1,5	0,0	0,0	4,3	0,0	61,5	37,6	0,1	0,0	0,0	0,8	100,0
Centeno	7,2	10,1	3,7	34,2	55,1	0,2	0,7	2,3	0,8	0,0	2,3	0,2	2,5	0,1	0,1	64,2	33,8	0,0	0,1	0,0	1,8	100,0
Total Cereales Invierno	17,1	35,5	2,3	2,0	56,8	0,5	0,1	5,4	0,9	0,7	10,1	0,2	2,0	0,2	0,2	76,8	22,6	0,0	0,0	0,0	0,6	100,0
Maíz	7,5	3,6	0,3	0,3	11,6	72,1	0,5	1,0	1,0	8,8	0,7	0,0	1,8	0,3	0,3	96,7	2,3	0,0	0,0	0,0	1,0	100,0
Otros Cereales Grano	26,8	18,2	11,0	6,0	62,1	0,9	9,3	0,0	0,0	1,5	7,9	0,0	1,2	0,0	0,0	82,9	16,6	0,0	0,0	0,0	0,5	100,0
Leguminosos Grano	15,0	53,9	3,2	1,1	73,3	1,1	0,0	17,4	0,1	0,4	1,5	0,0	2,0	0,0	0,0	95,9	3,7	0,0	0,0	0,0	0,4	100,0
Tubérculos	10,8	42,6	1,1	4,6	59,0	13,5	0,2	2,1	10,9	2,8	0,9	0,3	1,0	4,1	0,0	94,8	4,4	0,0	0,0	0,0	0,8	100,0
Remolacha Azucarera	12,5	36,7	0,1	0,9	50,2	21,1	0,1	1,8	4,5	12,8	1,9	0,1	2,0	1,8	0,0	96,4	2,3	0,2	0,0	0,0	1,2	100,0
Girasol	18,1	45,2	0,8	1,2	65,3	2,1	0,0	1,0	0,2	1,3	24,8	0,0	0,5	0,1	0,0	95,3	4,1	0,0	0,0	0,0	0,6	100,0
Algodonero	25,0	25,3	5,5	5,5	55,8	0,2	0,0	1,1	0,0	2,8	0,0	20,7	0,0	0,0	0,0	80,5	19,3	0,0	0,0	0,0	0,2	100,0
Otros C. Industriales	7,2	17,6	4,7	1,8	31,3	0,7	0,2	1,3	0,1	0,1	0,6	0,1	54,2	0,0	0,0	88,6	9,5	0,0	0,0	0,0	1,9	100,0
Cultivos Fornajeros	3,4	20,9	0,3	1,4	25,9	9,2	0,0	0,0	15,2	0,6	3,3	1,1	0,8	35,3	0,0	91,5	7,3	0,0	0,1	0,0	1,1	100,0
Hortalizas y Flores	15,7	34,2	2,3	1,8	53,9	3,9	0,1	4,9	0,9	1,1	9,4	0,3	6,7	0,3	0,3	81,6	17,6	0,0	0,0	0,0	0,7	100,0
Barbecho	16,2	26,5	6,4	5,1	54,1	1,2	0,5	1,0	0,1	0,5	1,4	0,1	2,9	0,1	0,1	61,9	36,8	0,1	0,0	0,0	1,2	100,0
Cultivos Leñosos	0,8	0,3	0,0	0,0	1,1	0,0	0,0	0,0	0,0	0,0	0,0	0,0	0,0	0,0	0,0	1,2	0,9	97,3	0,0	0,0	0,6	100,0
Otras Asociaciones	11,2	12,9	0,0	26,1	50,2	0,0	0,0	0,0	0,0	0,1	0,0	0,0	1,9	0,1	0,0	52,4	12,8	0,7	33,6	0,0	0,5	100,0
Otras Superficies	0,1	0,1	0,0	0,0	0,2	0,0	0,0	0,0	0,0	0,0	0,0	0,0	0,0	0,0	0,0	0,3	0,3	0,0	0,0	0,0	99,4	100,0
TOTAL	5,9	12,1	1,2	1,0	20,2	1,2	0,1	1,5	0,3	0,4	2,8	0,1	2,2	0,1	0,1	28,8	8,4	0,9	0,0	0,0	61,9	100,0

Destino de las Superficies de Cultivos de 2009
CULTIVO 2010 (%)

Cultivo 2009	Cereales invierno					Total	Total Cultivos										TOTAL					
	Trigo	Cebada	Avena	Centeno	Total		Maíz	Otros Cereales	Leguminosos	Tubérculos	Remolacha Azucarera	Girasol	Algodonero	Otros C. Industriales	Fornajeros	Cultivos Hortalizas y Flores		Cultivos Herbáceos	Barbecho	Cultivos Leñosos	Otras Asociaciones	Otras Superficies
Trigo	35,6	19,9	2,1	1,1	58,7	1,4	0,2	3,5	0,4	0,7	7,2	0,5	3,3	0,1	0,1	76,1	23,1	0,1	0,1	0,0	0,6	100,0
Cebada	8,3	49,4	0,9	0,7	59,4	0,3	0,1	6,1	0,8	1,0	8,8	0,3	3,9	0,2	0,2	80,9	18,4	0,0	0,1	0,0	0,6	100,0
Avena	5,6	5,7	23,9	2,7	38,0	0,2	0,5	3,7	0,0	0,0	1,5	0,0	10,4	0,0	0,0	54,5	44,9	0,0	0,0	0,0	0,6	100,0
Centeno	1,8	6,6	1,0	31,5	40,9	0,3	0,3	0,3	1,1	0,3	2,8	0,7	4,9	0,2	0,2	53,3	44,1	0,0	1,5	0,0	1,1	100,0
Total Cereales Invierno	15,8	36,1	2,6	2,4	57,0	0,7	0,2	5,0	0,7	0,8	7,6	0,3	4,2	0,1	0,1	76,6	22,6	0,1	0,1	0,0	0,6	100,0
Maíz	5,2	2,5	0,1	0,1	7,9	67,4	0,0	1,3	2,7	5,5	4,1	0,0	1,6	0,9	0,0	91,2	8,1	0,0	0,0	0,0	0,6	100,0
Otros Cereales Grano	12,5	1,5	2,2	8,6	24,8	0,4	6,6	0,6	0,5	0,6	41,3	0,0	8,2	0,0	0,0	41,3	55,9	0,0	0,0	0,0	2,9	100,0
Leguminosos Grano	29,5	38,9	3,0	1,4	72,8	0,4	0,0	16,1	0,3	0,4	1,6	0,1	2,4	0,0	0,0	93,9	5,7	0,1	0,0	0,0	0,3	100,0
Tubérculos	26,5	37,0	0,0	2,7	66,2	4,1	0,8	0,8	9,8	5,5	2,1	0,0	0,7	6,5	0,0	95,7	3,7	0,0	0,0	0,0	0,6	100,0
Remolacha Azucarera	10,3	27,4	0,2	0,1	37,9	26,7	0,2	1,4	1,8	11,0	8,3	0,0	0,9	0,2	0,2	88,3	11,4	0,0	0,0	0,0	0,3	100,0
Girasol	40,7	30,7	0,6	0,7	72,6	0,3	0,1	0,7	0,1	0,2	20,8	0,1	0,6	0,1	0,0	95,6	4,0	0,0	0,0	0,0	0,3	100,0
Algodonero	40,5	15,2	0,0	2,1	57,8	0,0	0,0	0,0	0,7	0,2	0,2	25,4	2,6	1,2	0,0	88,2	11,6	0,0	0,0	0,0	0,3	100,0
Otros C. Industriales	6,1	9,2	2,0	1,0	18,4	0,9	0,0	1,2	0,1	0,3	0,6	0,0	66,1	0,0	0,0	87,7	11,0	0,0	0,0	0,0	1,2	100,0
Cultivos Fornajeros	7,8	22,9	0,4	0,5	31,7	2,9	0,4	0,4	9,4	5,6	1,4	0,0	0,3	38,5	0,0	90,2	7,8	0,1	0,1	0,0	1,8	100,0
Hortalizas y Flores	17,9	31,9	2,2	2,0	54,0	3,8	0,1	4,6	0,8	1,1	7,8	0,4	8,2	0,4	0,4	81,1	18,1	0,0	0,1	0,0	0,6	100,0
Total Cultivos Herbáceos	26,2	20,1	4,7	3,6	54,6	0,3	0,1	0,6	0,1	1,2	0,0	0,3	3,0	0,1	0,1	60,4	37,0	0,1	0,1	0,0	2,4	100,0
Barbecho	0,1	0,2	0,1	0,0	0,4	0,0	0,0	0,0	0,0	0,1	0,0	0,0	0,0	0,0	0,0	0,5	1,2	96,7	0,0	0,0	1,6	100,0
Cultivos Leñosos	14,3	4,6	0,0	4,3	23,2	0,0	0,0	0,0	0,0	0,0	0,0	0,0	0,1	0,4	0,0	23,6	0,0	0,0	75,8	0,0	0,6	100,0
Otras Asociaciones	0,1	0,1	0,0	0,0	0,2	0,0	0,0	0,0	0,0	0,0	0,0	0,0	0,1	0,0	0,0	0,3	0,2	0,0	0,0	0,0	99,5	100,0
TOTAL	7,4	10,9	1,0	0,9	20,2	1,1	0,1	1,4	0,2	0,3	2,4	0,1	2,7	0,1	0,1	28,6	8,4	0,9	0,1	0,0	61,9	100,0

3.9.11 Madrid. Matrices de Cambio de Cultivos.

Origen de las Superficies de Cultivos de 2010
CULTIVO 2009 (%)

Cultivo 2010	Cereales invierno				Total	Maíz	Otros Cereales Grano	Legumino- sas Grano	Tubérculos Azucarera	Remolacha Azucarera	Girasol	Algodono- nero	Otros C. Industriales	Cultivos Fornajeros	Hortalizas y Flores	Total			TOTAL		
	Trigo	Cebada	Avena	Centeno												Cultivos Herbáceos	Cultivos Leñosos	Otras Aso- ciaciones		Otras Su- perficie	
Trigo	17,4	7,0	0,3	0,0	24,7	2,0	0,0	0,4	0,0	0,0	0,0	0,0	0,1	0,0	0,0	27,1	71,5	0,4	0,9	100,0	
Cebada	1,6	32,5	1,0	0,0	35,1	2,8	0,0	2,3	0,4	0,0	0,0	0,0	0,2	0,0	0,0	40,7	57,5	0,7	1,0	100,0	
Avena	8,1	8,3	33,6	0,0	50,0	0,0	0,0	0,0	0,0	0,0	0,0	0,0	0,0	0,0	0,0	50,0	49,3	0,0	0,7	100,0	
Centeno	0,0	10,4	0,0	21,8	32,2	0,0	0,0	0,0	0,0	0,0	0,0	0,0	0,0	0,0	0,0	32,2	67,7	0,0	0,0	100,0	
Total Cereales Invierno	5,2	25,2	2,7	0,6	33,8	2,4	0,0	1,7	0,3	0,0	0,0	0,0	0,2	0,0	0,0	38,3	60,2	0,6	0,9	100,0	
Maíz	15,7	10,7	0,0	0,0	26,4	59,2	0,0	0,0	0,9	0,0	0,0	0,0	0,0	0,0	0,0	90,6	9,3	0,0	0,0	100,0	
Otros Cereales Grano	0,2	18,5	5,7	0,0	24,3	0,0	30,5	0,0	0,0	0,0	0,0	0,0	0,0	0,0	0,0	59,6	38,8	1,4	0,2	100,0	
Leguminosas Grano	0,5	46,4	0,0	0,0	46,9	4,0	0,4	22,5	24,3	0,0	0,0	0,0	0,0	0,0	0,0	73,9	26,0	0,0	0,1	100,0	
Tubérculos	0,0	0,0	0,0	0,0	0,0	8,0	0,0	0,0	0,0	0,0	0,0	0,0	0,0	0,0	0,0	69,8	30,1	0,0	0,1	100,0	
Remolacha Azucarera	0,0	0,0	0,0	0,0	0,0	0,0	0,0	0,0	0,0	0,0	0,0	0,0	0,0	0,0	0,0	100,0	0,0	0,0	0,0	100,0	
Girasol	0,0	0,0	0,0	0,0	0,0	0,0	0,0	0,0	0,0	0,0	0,0	0,0	0,0	0,0	0,0	0,0	0,0	0,0	0,0	0,0	100,0
Algodonero	0,0	0,0	0,0	0,0	0,0	0,0	0,0	0,0	0,0	0,0	0,0	0,0	0,0	0,0	0,0	0,0	0,0	0,0	0,0	0,0	100,0
Otros C. Industriales	0,1	21,5	0,5	0,0	22,0	1,2	4,6	0,0	0,0	0,0	0,0	0,0	60,8	2,1	0,0	88,6	9,4	0,0	2,0	100,0	
Cultivos Fornajeros	0,0	0,0	0,0	0,0	0,0	0,0	0,0	0,0	0,0	0,0	0,0	0,0	0,0	0,0	0,0	0,0	0,0	0,0	0,0	0,0	100,0
Hortalizas y Flores	5,4	25,5	2,3	0,5	33,6	7,0	0,7	2,8	2,7	0,0	0,0	0,0	1,9	1,1	0,2	44,8	7,3	0,7	6,7	100,0	
Total Cultivos Herbáceos	16,6	33,8	3,4	2,2	56,1	0,2	1,1	0,7	0,2	0,0	0,0	0,0	0,1	0,2	0,0	58,5	39,2	0,2	2,1	100,0	
Barbecho	0,0	0,4	0,0	0,0	0,4	0,0	0,0	0,0	0,0	0,0	0,0	0,0	0,0	0,0	0,0	0,4	0,3	98,7	0,6	100,0	
Cultivos Leñosos	0,0	0,0	0,0	0,0	0,0	0,0	0,0	0,0	0,0	0,0	0,0	0,0	0,0	0,0	0,0	0,0	0,0	99,6	0,4	100,0	
Otras Asociaciones	0,0	0,0	0,0	0,0	0,0	0,0	0,0	0,0	0,0	0,0	0,0	0,0	0,0	0,0	0,0	0,0	0,0	0,0	0,0	0,0	100,0
Otras Superficies	2,2	6,2	0,6	0,3	9,3	0,8	0,2	0,4	0,0	0,0	0,0	0,0	0,0	0,0	0,0	11,1	9,7	5,2	74,0	100,0	

Destino de las Superficies de Cultivos de 2009
CULTIVO 2010 (%)

Cultivo 2009	Cereales invierno				Total	Maíz	Otros Cereales Grano	Legumino- sas Grano	Tubérculos Azucarera	Remolacha Azucarera	Girasol	Algodono- nero	Otros C. Industriales	Cultivos Fornajeros	Hortalizas y Flores	Total			TOTAL		
	Trigo	Cebada	Avena	Centeno												Cultivos Herbáceos	Cultivos Leñosos	Otras Aso- ciaciones		Otras Su- perficie	
Trigo	13,9	4,6	1,9	0,0	20,3	6,1	0,0	0,1	0,0	0,0	0,0	0,0	0,0	0,0	0,0	26,6	72,8	0,0	0,7	100,0	
Cebada	2,0	32,6	0,7	0,4	35,8	1,5	0,7	4,8	1,2	0,0	0,0	0,0	1,1	0,3	0,0	45,4	53,7	0,4	0,5	100,0	
Avena	0,9	10,2	29,6	0,0	40,7	0,0	2,3	0,0	0,0	0,0	0,0	0,0	0,3	0,0	0,0	43,2	56,5	0,0	0,3	100,0	
Centeno	0,0	0,0	0,0	17,1	17,2	0,0	0,0	0,0	0,0	0,0	0,0	0,0	0,0	0,0	0,0	17,2	74,2	0,0	8,6	100,0	
Total Cereales Invierno	4,8	23,4	2,8	0,8	31,8	2,4	0,6	3,2	0,8	0,0	0,0	0,0	0,8	0,2	0,0	39,9	59,1	0,2	0,8	100,0	
Maíz	4,4	21,8	0,0	0,0	26,3	64,0	3,3	0,3	0,0	0,0	0,0	0,0	0,5	2,1	0,0	96,5	2,1	0,0	1,5	100,0	
Otros Cereales Grano	0,1	0,0	0,0	0,0	0,1	0,0	39,3	1,3	0,0	0,0	0,0	0,0	0,0	0,0	0,0	40,7	59,1	0,0	0,1	100,0	
Leguminosas Grano	1,7	37,9	0,0	0,0	39,5	0,7	0,0	38,4	0,0	0,0	0,0	0,0	3,9	0,2	0,0	82,8	17,2	0,0	0,1	100,0	
Tubérculos	0,0	0,0	0,0	0,0	0,0	23,8	0,0	0,0	24,0	0,0	0,0	0,0	0,0	0,0	0,0	55,4	44,5	0,0	0,1	100,0	
Remolacha Azucarera	0,0	0,0	0,0	0,0	0,0	0,0	0,0	0,0	0,0	0,0	0,0	0,0	0,0	0,0	0,0	0,0	0,0	0,0	0,0	0,0	100,0
Girasol	0,0	0,0	0,0	0,0	0,0	0,0	0,0	0,0	0,0	0,0	0,0	0,0	0,0	0,0	0,0	0,0	0,0	0,0	0,0	0,0	100,0
Algodonero	0,0	0,0	0,0	0,0	0,0	0,0	0,0	0,0	0,0	0,0	0,0	0,0	0,0	0,0	0,0	0,0	0,0	0,0	0,0	0,0	100,0
Otros C. Industriales	0,1	16,3	0,0	0,0	16,5	22,2	8,0	0,0	8,7	0,0	0,0	0,0	88,6	29,4	0,0	84,8	13,3	5,4	0,0	100,0	
Cultivos Fornajeros	0,0	0,0	0,0	0,0	0,0	0,0	0,0	0,0	0,0	0,0	0,0	0,0	0,0	0,0	0,0	0,0	0,0	0,0	0,0	0,0	100,0
Hortalizas y Flores	4,4	22,9	2,3	0,7	30,3	7,0	1,3	4,3	0,2	0,7	0,0	0,0	2,6	0,7	0,0	47,1	51,8	0,2	0,8	100,0	
Total Cultivos Herbáceos	13,2	36,8	2,6	1,6	54,3	0,8	1,0	1,7	0,1	0,0	0,0	0,0	0,3	0,1	0,0	58,3	39,6	0,2	2,0	100,0	
Barbecho	0,2	0,9	0,0	0,0	1,0	0,0	0,0	0,0	0,0	0,0	0,0	0,0	0,0	0,0	0,0	1,1	0,3	97,6	0,7	0,3	100,0
Cultivos Leñosos	0,0	0,1	0,0	0,0	0,1	0,0	0,0	0,0	0,0	0,0	0,0	0,0	0,0	0,0	0,0	0,1	0,3	0,0	0,0	0,0	100,0
Otras Asociaciones	0,0	0,0	0,0	0,0	0,0	0,0	0,0	0,0	0,0	0,0	0,0	0,0	0,0	0,0	0,0	0,0	0,0	0,0	0,0	0,0	100,0
Otras Superficies	1,8	6,2	0,5	0,2	8,8	0,9	0,2	0,6	0,0	0,1	0,0	0,0	0,3	0,1	0,0	11,0	9,8	5,2	73,9	100,0	

3.9.12 Castilla la Mancha. Matrices de Cambio de Cultivos.

Origen de las Superficies de Cultivos de 2010
CULTIVO 2009 (%)

Cultivo 2010	Cereales invierno										Total										Total					TOTAL
	Trigo	Cebada	Avena	Centeno	Trigo	Cebada	Avena	Centeno	Maíz	Otros Cereales	Leguminosas	Tubérculos	Remolacha Azucarera	Girasol	Algodonero	Otros C. Industriales	Fornajeros	Cultivos Hortalizas y Flores	Herbáceos	Cultivos	Barbecho	Cultivos Leñosos	Otros Asociaciones	Otras Superficies		
Trigo	12,6	8,1	2,8	0,3	23,8	1,5	0,9	5,3	0,2	7,4	2,5	1,1	1,6	0,1	4,5	8,3	44,4	44,4	54,4	0,3	0,0	0,0	0,0	0,9	100,0	
Cebada	2,6	26,7	0,9	0,4	30,6	0,4	0,1	4,1	0,0	15,2	2,0	0,4	0,5	0,1	2,0	2,0	53,3	53,3	45,6	0,4	0,0	0,0	0,0	0,6	100,0	
Avena	8,4	16,8	16,8	0,1	42,1	0,3	0,3	1,2	0,1	0,2	0,2	1,2	1,0	0,1	1,2	0,2	46,7	46,7	50,3	0,8	0,0	0,0	0,0	2,2	100,0	
Centeno	2,1	12,1	2,3	10,8	27,3	1,3	1,3	0,8	0,1	5,2	0,6	0,1	0,1	0,1	3,2	0,6	37,7	37,7	55,8	2,1	0,0	0,0	0,0	0,9	100,0	
Total Cereales Invierno	5,1	21,9	2,6	0,5	30,1	0,6	0,3	4,1	0,1	12,3	1,9	0,7	0,7	0,1	1,9	0,1	50,7	50,7	47,9	0,5	0,0	0,0	0,0	0,9	100,0	
Maíz	9,4	12,4	2,3	0,2	24,1	55,0	0,2	0,1	0,1	0,1	0,1	0,1	0,1	0,1	4,5	8,3	92,5	92,5	7,1	0,0	0,0	0,0	0,0	0,5	100,0	
Otros Cereales Grano	12,4	8,3	5,4	0,2	26,2	13,0	1,1	1,1	1,1	16,1	1,2	1,2	1,8	0,1	1,1	1,2	61,7	61,7	37,3	0,4	0,0	0,0	0,0	0,6	100,0	
Leguminosas Grano	16,1	51,1	4,7	0,4	72,3	1,3	0,4	9,4	0,1	2,4	0,7	0,1	0,1	0,1	1,1	0,1	89,4	89,4	9,2	0,3	0,0	0,0	0,0	1,2	100,0	
Tubérculos	6,7	32,1	0,1	0,1	39,0	27,1	0,1	4,5	0,1	0,2	0,1	0,1	0,1	0,1	6,2	14,6	91,7	91,7	2,9	0,8	0,0	0,0	0,0	4,6	100,0	
Remolacha Azucarera	9,3	70,6	1,2	0,7	81,9	0,9	0,1	0,0	0,1	12,5	0,0	0,0	0,0	0,0	0,2	0,9	96,5	96,5	2,9	0,0	0,0	0,0	0,0	0,5	100,0	
Algodonero	27,0	35,5	0,9	0,0	63,4	0,3	3,0	0,0	0,0	0,0	0,0	0,0	0,0	0,0	26,1	0,9	93,8	93,8	4,6	0,0	0,0	0,0	0,0	1,7	100,0	
Otros C. Industriales	8,8	9,6	5,2	1,9	25,5	1,4	0,9	2,8	0,0	0,1	0,1	0,1	0,1	0,1	40,4	3,3	74,5	74,5	23,4	0,1	0,0	0,0	0,0	2,0	100,0	
Cultivos Fornajeros	16,5	35,9	0,3	0,3	52,8	1,3	2,5	0,5	0,5	1,3	2,1	1,4	2,7	1,4	21,9	0,3	84,3	84,3	14,7	0,3	0,0	0,0	0,0	0,7	100,0	
Hortalizas y Flores	7,0	28,6	2,7	0,5	38,8	1,6	0,5	3,8	0,1	10,8	2,3	2,0	0,9	2,0	2,3	0,0	60,8	60,8	38,0	0,4	0,0	0,0	0,0	0,9	100,0	
Total Cultivos Herbáceos	10,0	39,5	7,8	0,7	58,1	0,1	1,1	0,8	0,1	0,7	0,2	1,1	0,0	0,0	0,0	0,0	62,3	62,3	33,7	2,6	0,0	0,0	0,0	1,4	100,0	
Barbecho	0,0	0,3	0,0	0,0	0,3	0,0	0,0	0,0	0,0	0,0	0,0	0,0	0,0	0,0	0,0	0,0	27,6	27,6	36,2	24,7	8,1	0,0	0,0	3,3	100,0	
Cultivos Leñosos	0,1	0,4	0,1	0,0	0,5	0,0	0,0	0,0	0,0	0,1	0,0	0,0	0,0	0,0	0,0	0,0	0,6	0,6	0,9	0,1	0,0	0,0	0,0	98,3	100,0	
Otras Asociaciones	2,8	11,5	1,6	0,2	16,1	0,4	0,2	0,9	0,0	2,4	0,5	0,6	0,2	0,2	0,6	0,5	21,4	21,4	13,1	12,8	0,0	0,0	0,0	52,6	100,0	
Otras Superficies	0,1	0,4	0,1	0,0	0,5	0,0	0,0	0,0	0,0	0,1	0,0	0,0	0,0	0,0	0,0	0,0	0,6	0,6	0,9	0,1	0,0	0,0	0,0	98,3	100,0	
TOTAL	2,8	11,5	1,6	0,2	16,1	0,4	0,2	0,9	0,0	2,4	0,5	0,6	0,2	0,2	0,6	0,5	21,4	21,4	13,1	12,8	0,0	0,0	0,0	52,6	100,0	

Destino de las Superficies de Cultivos de 2009
CULTIVO 2010 (%)

Cultivo 2009	Cereales invierno										Total										Total					TOTAL
	Trigo	Cebada	Avena	Centeno	Trigo	Cebada	Avena	Centeno	Maíz	Otros Cereales	Leguminosas	Tubérculos	Remolacha Azucarera	Girasol	Algodonero	Otros C. Industriales	Fornajeros	Cultivos Hortalizas y Flores	Herbáceos	Cultivos	Barbecho	Cultivos Leñosos	Otros Asociaciones	Otras Superficies		
Trigo	14,1	10,4	4,0	0,2	28,6	1,2	1,3	8,4	0,1	7,4	2,8	2,1	1,2	0,1	2,1	2,8	53,1	53,1	45,5	0,1	0,0	0,0	0,0	1,2	100,0	
Cebada	2,2	25,9	2,0	0,3	30,4	0,4	0,2	6,5	0,1	13,8	1,5	0,6	0,4	0,1	0,6	1,5	53,8	53,8	44,1	0,3	0,0	0,0	0,0	1,7	100,0	
Avena	5,5	5,9	13,9	0,4	25,7	0,5	1,0	4,3	0,0	1,7	0,1	2,1	0,1	0,1	0,1	0,1	35,5	35,5	61,9	0,1	0,0	0,0	0,0	2,4	100,0	
Centeno	3,9	19,5	0,5	14,2	38,2	0,3	0,3	2,6	0,0	7,7	6,1	6,1	0,0	0,0	0,0	0,0	54,8	54,8	44,4	0,4	0,0	0,0	0,0	0,4	100,0	
Total Cereales Invierno	4,7	21,1	3,5	0,5	29,7	0,5	0,5	6,6	0,1	11,4	1,6	1,0	0,5	0,1	1,0	1,6	51,9	51,9	46,1	0,2	0,0	0,0	0,0	1,7	100,0	
Maíz	13,0	10,5	1,2	0,2	24,7	53,4	5,0	2,4	2,4	5,4	1,7	1,7	0,1	0,1	2,5	1,7	95,2	95,2	3,9	0,0	0,0	0,0	0,0	1,0	100,0	
Otros Cereales Grano	11,0	5,5	1,5	0,0	18,0	16,1	2,5	2,5	0,0	0,9	0,0	0,0	0,0	0,0	2,3	0,0	39,9	39,9	57,9	0,7	0,0	0,0	0,0	1,6	100,0	
Leguminosas Grano	18,1	49,0	1,7	0,4	69,2	0,1	0,4	14,9	0,0	0,0	0,0	0,0	0,0	0,0	0,4	2,0	88,3	88,3	10,9	0,1	0,0	0,0	0,0	0,7	100,0	
Tubérculos	23,2	19,3	6,7	0,0	49,2	1,8	0,0	5,4	0,0	4,9	8,2	0,0	0,0	0,0	0,0	0,0	69,6	69,6	26,4	0,0	0,0	0,0	0,0	4,0	100,0	
Remolacha Azucarera	9,6	69,3	0,1	0,6	79,6	0,0	2,0	1,5	0,0	11,4	0,3	0,0	0,0	0,0	0,0	0,0	94,8	94,8	3,7	0,1	0,0	0,0	0,0	1,5	100,0	
Algodonero	26,4	25,6	7,0	0,1	59,1	0,0	13,3	0,0	0,0	0,0	0,0	0,0	0,0	0,0	17,0	0,6	96,6	96,6	3,2	0,0	0,0	0,0	0,0	0,2	100,0	
Otros C. Industriales	6,1	8,0	2,8	1,5	18,3	2,8	2,8	2,8	0,3	0,8	1,1	1,1	0,2	0,2	46,0	1,1	74,6	74,6	24,9	0,1	0,0	0,0	0,0	0,5	100,0	
Cultivos Fornajeros	14,9	41,1	0,5	0,3	56,8	5,6	1,9	1,9	0,9	3,6	20,1	4,1	4,1	0,0	4,1	20,1	93,7	93,7	5,1	0,4	0,0	0,0	0,0	0,8	100,0	
Hortalizas y Flores	6,5	27,6	2,9	0,5	37,5	1,6	0,9	6,1	0,1	10,1	1,9	2,3	0,6	0,6	2,3	1,9	61,1	61,1	37,2	0,2	0,0	0,0	0,0	0,0	0,8	100,0
Total Cultivos Herbáceos	13,1	38,7	5,1	1,2	58,1	0,2	0,9	1,0	0,0	0,5	0,5	1,2	0,0	0,0	1,2	0,5	62,5	62,5	33,0	0,6	0,0	0,0	0,0	1,8	100,0	
Barbecho	0,1	0,4	0,1	0,0	0,6	0,0	0,0	0,0	0,0	0,0	0,0	0,0	0,0	0,0	0,0	0,0	0,7	0,7	2,6	96,2	0,1	0,0	0,0	0,5	100,0	
Cultivos Leñosos	0,1	3,4	0,0	0,0	3,4	0,0	0,0	0,0	0,0	0,0	0,0	0,0	0,0	0,0	0,0	0,0	3,4	3,4	13,6	83,0	0,0	0,0	0,0	0,5	100,0	
Otras Asociaciones	0,1	0,1	0,1	0,0	0,3	0,0	0,0	0,0	0,0	0,0	0,0	0,0	0,0	0,0	0,0	0,0	0,4	0,4	0,3	0,1	0,0	0,0	0,0	99,2	100,0	
Otras Superficies	3,2	11,1	1,3	0,3	15,9	0,4	0,3	1,5	0,0	2,2	0,5	0,7	0,1	0,1	0,7	0,5	21,6	21,6	12,8	12,5	0,0	0,0	0,0	53,1	100,0	
TOTAL	3,2	11,1	1,3	0,3	15,9	0,4	0,3	1,5	0,0	2,2	0,5	0,7	0,1	0,1	0,7	0,5	21,6	21,6	12,8	12,5	0,0	0,0	0,0	53,1	100,0	

3.9.13 C. Valenciana. Matrices de Cambio de Cultivos.

Origen de las Superficies de Cultivos de 2010
CULTIVO 2009 (%)

Cultivo 2010	Cereales invierno				Total	Maíz Otros Cereales Grano	Leguminosos Tubérculos	Remolacha Azucarera	Girasol	Algodono nero	Otros C. Industriales	Fornajeros	Cultivos Hortalizas y Flores	Total Cultivos Herbáceos	Barbecho	Cultivos Leñosos	Otras Aso- ciaciones	Otras Su- perficies	TOTAL	
	Trigo	Cebada	Avena	Centeno																
Trigo	53,7	9,1	8,3		71,0			4,6				0,9	3,8	80,4	16,6	0,0		3,0	100,0	
Cebada	2,1	62,7	0,6		65,4			0,1				1,0	0,3	67,1	30,0	0,2		2,7	100,0	
Avena	0,7	38,0	34,6		73,3		0,3	0,5				0,6	0,4	74,8	20,8	1,2		3,3	100,0	
Centeno				94,2	94,2							5,8		100,0					100,0	
Total Cereales Invierno	7,2	54,8	4,8		66,8		0,3	0,6				0,9	0,7	69,3	27,7	0,2		2,8	100,0	
Maíz					26,9	97,5					3,0		29,0	59,0	22,3	17,4		1,3	100,0	
Otros Cereales Grano	1,7				1,7								0,0	99,3	0,1	0,0		0,6	100,0	
Leguminosas Grano	60,1				60,1	34,4								94,6	1,4	4,0		0,0	100,0	
Tubérculos							17,2		1,1		1,4		33,8	53,5	39,9	2,0		2,2	100,0	
Remolacha Azucarera							2,4		47,3					87,8	8,1	0,0		3,9	100,0	
Girasol	33,6				33,6								4,5	96,9	0,0	2,4		0,7	100,0	
Algodonero												0,8		96,9	0,0	2,4		0,7	100,0	
Otros C. Industriales										77,8			5,0	82,8	9,1	0,1		4,1	100,0	
Cultivos Fornajeros	3,9	1,2	6,4		11,6		0,6					58,9	2,5	74,0	21,3	1,4		1,5	100,0	
Hortalizas y Flores	1,1	0,6	0,4		2,2		0,0				0,3		57,2	66,0	23,4	5,4		3,2	100,0	
Total Cultivos Herbáceos	3,6	26,0	2,5		32,1	0,3	25,0	0,9	1,4	0,9	0,6	4,1	12,1	77,2	18,5	1,5		0,6	2,1	100,0
Barbecho	1,4	6,0	2,8		10,2	0,0	0,1	0,4	0,2	0,0	0,4		3,1	14,4	74,8	8,2		0,2	2,4	100,0
Cultivos Leñosos	0,0	0,0	0,0		0,0	0,0	0,0	0,0	0,0	0,0	0,0		0,1	0,1	0,7	98,6		0,0	0,5	100,0
Otras Asociaciones	0,0	0,0	0,0		0,0	0,0	0,0	0,0	0,0	0,0	0,0		0,6	0,8	0,7	72,9		25,0	0,6	100,0
Otras Superficies	0,0	0,0	0,0		0,0	0,0	0,0	0,0	0,0	0,0	0,0		0,0	0,1	0,4	0,3		0,0	99,3	100,0
TOTAL	0,1	0,9	0,2	0,0	1,2	0,0	0,7	0,0	0,1	0,0	0,0	0,1	0,5	2,6	3,3	22,6	0,2	71,3	100,0	

Destino de las Superficies de Cultivos de 2009
CULTIVO 2010 (%)

Cultivo 2009	Cereales invierno				Total	Maíz Otros Cereales Grano	Leguminosos Tubérculos	Remolacha Azucarera	Girasol	Algodono nero	Otros C. Industriales	Fornajeros	Cultivos Hortalizas y Flores	Total Cultivos Herbáceos	Barbecho	Cultivos Leñosos	Otras Aso- ciaciones	Otras Su- perficies	TOTAL	
	Trigo	Cebada	Avena	Centeno																
Trigo	44,6	13,4	0,6		58,5							4,5	4,1	67,0	31,1	1,5		0,3	100,0	
Cebada	1,2	63,1	4,8		69,3			1,3				0,2	0,4	76,6	21,2	0,8		1,4	100,0	
Avena	6,0	3,4	24,8		34,2		4,2				6,6		1,3	42,2	55,7	0,1		2,1	100,0	
Centeno															59,1			40,9	100,0	
Total Cereales Invierno	6,9	49,3	7,0		63,3		3,1		1,0		1,6		0,9	70,9	26,9	0,8		1,4	100,0	
Maíz					74,9	98,2					7,0		1,4	83,2	12,2	0,9		3,7	100,0	
Otros Cereales Grano	0,5				0,5								0,0	98,7	0,4	0,0		0,0	0,9	100,0
Leguminosas Grano							95,0				4,3		0,6	99,9	0,0	0,0		0,1	100,0	
Tubérculos	10,6	1,5	1,0		13,1		9,5		1,6				47,2	71,5	24,7	1,3		0,0	2,5	100,0
Remolacha Azucarera							1,0		53,7				24,0	78,8	20,8	0,0		0,2	0,1	100,0
Algodonero														86,8	6,3	0,0		0,4	6,4	100,0
Otros C. Industriales	0,8	7,0	0,6		8,4		0,3			79,2			7,7	85,1	9,0	1,0		0,9	4,1	100,0
Cultivos Fornajeros	0,9	0,5	0,1		1,6		2,0		0,3	0,4	0,2		61,0	68,1	21,1	4,2		0,8	5,8	100,0
Hortalizas y Flores	3,6	23,3	3,3		30,3	0,6	25,8	2,3	1,2	0,1	0,6	4,6	12,8	78,8	17,6	1,2		0,2	2,2	100,0
Total Cultivos Herbáceos	0,6	8,3	0,7		9,6	0,2	0,0	0,3	0,1	0,0	0,0	1,1	3,6	14,9	72,5	4,9		0,1	7,6	100,0
Barbecho	0,0	0,0	0,0		0,0	0,0	0,0	0,0	0,0	0,0	0,0		0,1	0,2	1,2	95,8		2,0	0,9	100,0
Cultivos Leñosos	0,0	0,0	0,0		0,0	0,0	0,0	0,0	0,0	0,0	0,0		0,4	8,9	3,4	0,2		85,3	2,1	100,0
Otras Asociaciones	0,0	0,0	0,0		0,0	0,0	0,0	0,0	0,0	0,0	0,0		0,0	0,1	0,1	0,2		0,0	99,3	100,0
Otras Superficies	0,1	0,9	0,1		1,2	0,0	0,7	0,1	0,0	0,0	0,0	0,2	0,5	2,7	3,2	21,9		0,6	71,5	100,0
TOTAL	0,1	0,9	0,1	0,0	1,2	0,0	0,7	0,1	0,0	0,0	0,0	0,2	0,5	2,7	3,2	21,9	0,6	71,5	100,0	

3.9.14 R. de Murcia. Matrices de Cambio de Cultivos.

Origen de las Superficies de Cultivos de 2010
CULTIVO 2009 (%)

Cultivo 2010	Cereales invierno			Total	Total Cultivos										TOTAL								
	Trigo	Cebada	Avena		Centeno	Maiz	Otros Cereales	Leguminos	Tubérculos	Remolacha	Girasol	Algodono	Otros C.	Cultivos		Hortalizas	Y Flores	Herbáceos	Cultivos	Barbecho	Cultivos	Otros Aso-	Otras Su-
Trigo	16,6	7,8			24,4												60,3	32,5	0,2			7,0	100,0
Cebada	0,8	52,2	4,6		57,5												4,2	36,2	0,5			1,5	100,0
Avena	1,7	14,0	34,8		50,4												1,2	44,9	2,5			1,0	100,0
Centeno		99,6			99,6												99,6	0,0				0,3	100,0
Total Cereales Invierno	2,7	35,6	14,0		52,3												58,9	38,1	1,1			1,9	100,0
Maiz					34,7	14,9					8,9						58,5	0,1				41,4	100,0
Otros Cereales Grano		99,7			99,7	0,2											99,9	0,1					100,0
Leguminosas Grano		74,5	24,4		98,8	0,7											99,5	0,5					100,0
Tubérculos							30,7										98,9		0,4			0,8	100,0
Remolacha Azucarera																							
Girasol																							
Algodonero																							
Otros C. Industriales	1,4	0,4			1,8						61,4						84,1	15,7	0,0			0,1	100,0
Cultivos Forrajeros	12,2	0,2			12,4						46,3						66,2	26,7	1,0			6,1	100,0
Hortalizas y Flores	1,2	6,5	0,5		8,3						0,2						89,3	7,5	1,1			2,1	100,0
Total Cultivos Herbáceos	2,1	23,2	7,9		33,2						0,4						73,1	23,9	1,1			2,0	100,0
Barbecho	2,1	19,9	2,7		24,7						0,3						36,5	50,8	5,4			7,4	100,0
Cultivos Leñosos	0,0	0,2	0,0		0,2						0,0						0,4	1,0	96,7			1,9	100,0
Otras Asociaciones	0,0	0,0	0,0		0,0						0,0						0,5	0,7	40,1			58,0	100,0
Otras Superficies	0,0	0,2	0,0		0,3						0,0						0,7	0,9	1,0			97,4	100,0
TOTAL	0,4	4,1	1,0		5,5	0,0	0,0	0,0	0,0	0,0	0,1	0,0	0,0	4,8		10,6	7,6	22,7	0,0	0,0	59,1	100,0	

Destino de las Superficies de Cultivos de 2009
CULTIVO 2010 (%)

Cultivo 2009	Cereales invierno			Total	Total Cultivos										TOTAL								
	Trigo	Cebada	Avena		Centeno	Maiz	Otros Cereales	Leguminos	Tubérculos	Remolacha	Girasol	Algodono	Otros C.	Cultivos		Hortalizas	Y Flores	Herbáceos	Cultivos	Barbecho	Cultivos	Otros Aso-	Otras Su-
Trigo	21,7	5,1	6,7		33,5												47,9	47,8	0,7			3,5	100,0
Cebada	1,0	34,0	5,5		42,4												51,8	43,9	0,9			3,4	100,0
Avena		12,4	56,8		69,2												73,8	25,1	0,7			0,5	100,0
Centeno																							
Total Cereales Invierno	2,3	28,1	14,8		46,6												55,4	40,8	0,8			2,9	100,0
Maiz					50,1	1,4											59,3	40,3				0,4	100,0
Otros Cereales Grano		67,2	1,3		68,5	4,9											73,4	22,1	0,7			3,8	100,0
Leguminosas Grano							100,0										100,0						100,0
Tubérculos					5,1		48,9										99,0	0,5	0,2			0,3	100,0
Remolacha Azucarera																		100,0					100,0
Girasol																							
Algodonero																							
Otros C. Industriales		1,2			1,2						53,4						60,5	23,7	0,0			15,7	100,0
Cultivos Forrajeros		2,3			2,3	2,8					0,0						85,7	10,3	0,7			3,4	100,0
Hortalizas y Flores		3,2	2,4		6,0						0,4						73,0	21,4	0,7			4,9	100,0
Total Cultivos Herbáceos		3,0	15,8		27,4						0,7						63,8	31,5	0,8			3,9	100,0
Barbecho		2,2	12,8		27,4						0,2						28,9	60,8	2,9			7,3	100,0
Cultivos Leñosos		0,0	0,1		0,2						0,0						0,4	2,2	94,7			2,5	100,0
Otras Asociaciones		0,1	0,1		0,2						0,0						0,3	1,1	0,7			97,8	100,0
Otras Superficies		0,5	2,7		4,9	0,0					0,1						9,2	9,1	22,2			0,1	100,0
TOTAL	0,5	2,7	1,6		4,9	0,0	0,1	0,1	0,1	0,1	0,1	0,1	0,1	3,9		9,2	9,1	22,2	0,0	0,0	59,4	100,0	

3.9.15 Extremadura. Matrices de Cambio de Cultivos.

Origen de las Superficies de Cultivos de 2010
CULTIVO 2009 (%)

Cultivo 2010	Cereales invierno										Total										Total Cultivos					TOTAL				
	Trigo	Cebada	Avena	Centeno	Trigo	Cebada	Avena	Centeno	Maíz	Otros Cereales	Leguminos	Tubérculos	Remolacha	Girasol	Algodono	Otros C.	Cultivos	Hortalizas	Y Flores	Herbáceos	Barbecho	Cultivos	Leñosos	Otras Aso-	Otras Su-	perfiticos				
Trigo	22,5	7,5	6,6	36,5	3,1	2,4	1,2	11,2	1,5	0,5	1,9	58,3	36,0	0,0	0,3	5,4	100,0				36,8	0,4	0,3	65,6	100,0					
Cebada	18,5	21,7	6,2	46,4	0,6	0,5	3,6	8,9	0,4	0,2	0,3	60,9	36,8	0,4	0,3	1,9	100,0				40,1	0,3	65,6	100,0						
Avena	13,8	7,6	29,5	50,9	0,2	0,6	0,0	0,1	0,3	1,4	34,4	53,6	40,1	0,3	6,0	100,0				40,1	0,3	65,6	100,0							
Centeno	1,6	1,6	32,8	34,4								34,4				65,6														
Total Cereales Invierno	18,6	11,9	13,3	0,0	43,9	1,4	1,3	1,6	0,8	0,7	0,8	57,7	37,5	0,2	0,1	4,5	100,0				37,5	0,2	0,1	4,5	100,0					
Maíz	5,6	1,9	7,4	71,3	0,6	0,0	0,5	0,7	13,0	2,0	2,4	97,9	1,5	0,1	0,5	100,0				19,4	0,0	2,6	2,6	100,0						
Otros Cereales Grano	0,4	9,2	2,0	11,6	1,3	63,0	0,8	1,2	0,1	0,1	84,4	78,0	19,4	0,0	0,7	100,0				14,8	0,1	0,7	0,7	100,0						
Leguminosas Grano	19,4	26,3	25,7	71,4	2,2	1,3	2,0		59,7	10,5	98,2	98,2	14,8	0,1	0,9	100,0				2,0	0,0	0,2	0,2	100,0						
Tubérculos				25,0			3,0																							
Remolacha Azucarera																														
Girasol	56,0	16,4	5,9	78,3	6,1	2,8		5,2	3,5	1,9		97,8	2,0	0,0	0,2	100,0														
Algodonero																														
Otros C. Industriales	5,8	1,9	0,0	0,1	7,8	21,1	1,9	0,3	0,6	1,3	1,7	94,5	4,7	0,4	0,4	100,0				4,7	0,4	0,4	0,4	100,0						
Cultivos Forrajeros	6,6	2,4	3,1	12,1	2,3	0,4	0,7	0,4	0,0	69,0	0,1	85,0	10,2	0,2	0,2	100,0				10,2	0,2	53,6	1,1	100,0						
Hortalizas y Flores	4,1	1,6	5,7	27,5	0,0	0,1	1,6	0,6	0,3	52,1	0,0	90,3	4,2	0,0	0,0	100,0				4,2	0,0	53,6	1,1	100,0						
Total Cultivos Herbáceos	12,8	8,5	7,9	0,0	29,2	11,3	8,1	1,0	4,1	11,5	1,3	73,5	22,9	0,2	0,0	3,3	100,0				22,9	0,2	0,0	3,3	100,0					
Barbecho	11,2	7,6	8,9	27,6	1,1	2,4	0,5	0,0	0,6	0,7	0,6	35,6	58,0	0,7	0,7	5,7	100,0				58,0	0,7	0,0	5,7	100,0					
Cultivos Leñosos	0,1	0,3	0,1	0,4	0,1	0,0	0,0	0,0	0,0	0,1	0,1	0,7	0,4	0,0	0,0	0,3	100,0				0,4	98,6	0,0	0,3	100,0					
Otras Asociaciones	2,1	0,0	0,0	2,1	0,9				0,5	2,7	6,2	6,2	0,2	39,0	53,6	1,1	100,0				0,2	0,1	0,0	0,0	100,0					
Otras Superficies	0,0	0,1	0,1	0,2	0,0	0,0	0,0	0,0	0,0	0,0	0,0	0,3	0,7	0,1	0,0	98,9	100,0				0,7	0,1	0,0	0,0	100,0					
TOTAL	2,2	1,5	1,6	0,0	5,3	1,2	1,0	0,1	0,0	0,5	0,8	10,5	7,3	9,3	0,0	72,9	100,0				7,3	9,3	0,0	72,9	100,0					

Destino de las Superficies de Cultivos de 2009
CULTIVO 2010 (%)

Cultivo 2009	Cereales invierno										Total										Total Cultivos					TOTAL				
	Trigo	Cebada	Avena	Centeno	Trigo	Cebada	Avena	Centeno	Maíz	Otros Cereales	Leguminos	Tubérculos	Remolacha	Girasol	Algodono	Otros C.	Cultivos	Hortalizas	Y Flores	Herbáceos	Barbecho	Cultivos	Leñosos	Otras Aso-	Otras Su-	perfiticos				
Trigo	19,8	13,1	9,3	42,2	2,8	0,2	2,2	5,0	2,4	4,7	0,1	59,7	39,2	0,3	0,0	0,8	100,0				38,1	1,7	3,0	3,0	100,0					
Cebada	9,5	22,1	7,3	38,8	1,4	7,0	4,3	2,1	1,2	2,4	0,1	57,2	38,1	1,7	3,0	100,0				43,0	0,5	5,8	5,8	100,0						
Avena	8,0	6,0	27,5	41,5	1,4	4,0	3,5	0,7	0,0	3,1	100,0	100,0	43,0	0,5	5,8	100,0														
Centeno	68,2			68,2					31,8																					
Total Cereales Invierno	13,3	13,5	14,2	0,0	41,1	1,6	2,5	3,3	1,3	3,6	0,1	56,3	40,0	0,7	0,0	2,9	100,0				39,2	0,3	0,0	2,9	100,0					
Maíz	4,8	0,7	0,2	5,7	63,5	1,2	0,4	0,1	15,5	2,9	1,7	92,1	6,5	0,5	0,0	0,9	100,0				6,5	0,5	0,0	0,9	100,0					
Otros Cereales Grano	4,4	0,7	0,9	6,0	69,4	0,3	0,5	0,5	1,7	0,5	0,0	79,1	18,0	0,0	0,0	2,8	100,0				18,0	0,0	0,0	2,8	100,0					
Leguminosas Grano	16,8	39,0	0,2	56,1	0,0	0,0	3,5	0,8	1,6	7,8	0,0	69,1	27,6	0,2	0,2	3,1	100,0				27,6	0,2	0,7	0,7	100,0					
Tubérculos	3,9			3,9	35,1			0,8	33,4	7,5	80,7	80,7	17,8	1,1	0,5	0,5	100,0				17,8	1,1	0,5	0,5	100,0					
Remolacha Azucarera																														
Girasol	46,8	29,6	0,4	76,8	1,7			2,2	8,4	1,3	0,1	90,5	9,3	0,0	0,1	100,0														
Algodonero																														
Otros C. Industriales	3,8	0,8	0,6	5,2	18,7	1,2	0,0	0,4	65,9	0,0	0,3	92,4	6,9	0,1	0,0	0,5	100,0				6,9	0,1	0,0	0,5	100,0					
Cultivos Forrajeros	0,7	0,2	1,6	2,4	1,6	1,0	1,4	0,3	0,9	78,5	0,0	86,1	11,7	0,6	0,6	1,6	100,0				11,7	0,6	0,7	0,7	100,0					
Hortalizas y Flores	19,4	2,8	22,2	14,5	0,6	0,6	2,0	0,0	8,2	12,5	0,7	68,5	23,4	6,7	0,7	0,8	100,0				23,4	6,7	0,7	0,7	100,0					
Total Cultivos Herbáceos	10,7	8,9	7,5	0,0	27,1	10,4	8,5	2,0	1,8	12,5	0,7	71,3	25,9	0,6	0,0	2,2	100,0				25,9	0,6	0,0	2,2	100,0					
Barbecho	9,4	7,7	8,0	25,2	0,2	3,0	0,5	0,1	0,6	2,1	0,0	31,7	60,3	0,5	0,0	7,4	100,0				60,3	0,5	0,0	7,4	100,0					
Cultivos Leñosos	0,0	0,1	0,0	0,1	0,0	0,0	0,0	0,0	0,0	0,0	0,0	0,2	0,6	98,6	0,2	0,4	100,0				0,6	98,6	0,2	0,4	100,0					
Otras Asociaciones	16,0			16,0								16,0																		
Otras Superficies	0,1	0,0	0,1	0,0	0,3	0,0	0,0	0,0	0,0	0,1	0,0	0,5	0,6	0,0	0,0	98,9	100,0				0,6	0,0	0,0	0,0	100,0					
TOTAL	1,9	1,5	1,5	0,0	4,9	1,1	1,1	0,2	0,0	0,9	1,5	10,1	7,6	9,3	0,0	72,9	100,0				7,6	9,3	0,0	72,9	100,0					

3.9.17 Canarias. Matrices de Cambio de Cultivos.

Origen de las Superficies de Cultivos de 2010
CULTIVO 2009 (%)

Cultivo 2010	Cereales invierno			Total	Maíz	Otros Cereales Grano	Legumino- sas Grano	Tubérculos Azucarera	Remolacha Azucarera	Girasol	Algodono- nero	Otros C. Industriales	Cultivos Forrajeros	Hortalizas y Flores	Total Cultivos Herbáceos	Barbecho	Cultivos Leñosos	Otras Aso- ciaciones	Otras Su- perficies	TOTAL
	Trigo	Cebada	Avena																	
Trigo	3,8			3,8											99,0				1,0	100,0
Cebada		35,8		35,8			9,2	76,7						13,2	94,8				5,2	100,0
Avena															76,7	23,3				100,0
Centeno																				100,0
Total Cereales Invierno	3,1	5,3		8,4	28,2		1,4	3,3	9,6					2,0	97,5	1,0			1,5	100,0
Maíz															45,6	24,9			29,5	100,0
Otros Cereales Grano																				100,0
Leguminosas Grano					12,5		12,5	1,6						9,2	35,8	50,6			13,6	100,0
Tubérculos					1,0			66,0						1,9	69,2	13,0	4,3		1,0	100,0
Remolacha Azucarera																				100,0
Girasol																				100,0
Algodonero											100,0									100,0
Otros C. Industriales					4,2			0,3							68,1	29,9			2,0	100,0
Cultivos Forrajeros								3,7							80,6	13,8	0,0		5,5	100,0
Hortalizas y Flores															72,8					100,0
Total Cultivos Herbáceos	0,4	0,2		0,6	2,2		0,6	3,1	3,6		0,7			32,1	74,7	14,4	1,9	0,4	8,6	100,0
Barbecho					2,2		1,6							4,8	13,0	80,8	0,6	0,7	4,8	100,0
Cultivos Leñosos					0,0			0,4						1,3	1,7	0,9	95,1	0,2	2,1	100,0
Otras Asociaciones					0,0			6,5						14,1	20,6	2,0	22,2	35,6	19,6	100,0
Otras Superficies					0,0		0,0	0,0						0,1	0,1	0,1	0,1	0,0	99,7	100,0
TOTAL	0,0	0,0		0,0	0,1		0,0	0,5	0,5		0,0		0,1	0,6	1,3	1,8	2,9	0,1	94,0	100,0

Destino de las Superficies de Cultivos de 2009
CULTIVO 2010 (%)

Cultivo 2009	Cereales invierno			Total	Maíz	Otros Cereales Grano	Legumino- sas Grano	Tubérculos Azucarera	Remolacha Azucarera	Girasol	Algodono- nero	Otros C. Industriales	Cultivos Forrajeros	Hortalizas y Flores	Total Cultivos Herbáceos	Barbecho	Cultivos Leñosos	Otras Aso- ciaciones	Otras Su- perficies	TOTAL
	Trigo	Cebada	Avena																	
Trigo	25,3			25,3											89,2				10,8	100,0
Cebada		100,0		100,0											100,0					100,0
Centeno																				100,0
Total Cereales Invierno	17,7	30,2		47,9	4,3		2,4	8,3						18,3	92,5	64,0	2,6		7,5	100,0
Maíz															33,3				0,1	100,0
Otros Cereales Grano																				100,0
Leguminosas Grano																				100,0
Tubérculos		1,6		1,6	0,2		4,3	71,0						8,6	14,5	85,2			0,3	100,0
Remolacha Azucarera					0,2		0,0							3,8	75,3	13,5	2,3	0,9	8,0	100,0
Girasol																				100,0
Algodonero											100,0									100,0
Otros C. Industriales																				100,0
Cultivos Forrajeros		2,1		31,9	0,7		0,2	2,0						5,9	67,2	14,2			0,1	100,0
Hortalizas y Flores		0,1		0,1				1,8						65,2	69,2	15,5	6,5	1,7	9,0	100,0
Total Cultivos Herbáceos	2,6	0,5	0,1	3,2	0,3		0,3	28,8			0,6			31,9	69,2	18,7	3,9	1,1	7,1	100,0
Barbecho					0,0		0,3							3,8	9,4	81,6	1,5	0,1	7,5	100,0
Cultivos Leñosos								0,8						0,0	0,8	0,4	95,3	0,5	3,0	100,0
Otras Asociaciones					0,0		0,0	10,1						0,0	10,1	25,0	11,8	48,8	4,2	100,0
Otras Superficies					0,0		0,0	0,1						0,0	0,1	0,1	0,1	0,0	99,7	100,0
TOTAL	0,0	0,0	0,0	0,0	0,0		0,0	0,5	0,5		0,0		0,1	0,5	1,2	1,8	2,9	0,1	94,1	100,0

3.9.18 España. Matrices de Cambio de Cultivos.

Origen de las Superficies de Cultivos de 2010
CULTIVO 2009 (%)

Cultivo 2010	Cereales invierno				Total	Total Cultivos										TOTAL							
	Trigo	Cebada	Avena	Centeno		Maíz	Otros Cereales	Leguminosas	Tubérculos	Remolacha	Girasol	Algodono	Otros C.	Cultivos	Hortalizas		Y Flores	Herbáceos	Barbecho	Cultivos	Otros Aso-	Otras Su-	
Trigo	26,2	11,2	1,8	0,2	39,4	1,9	0,6	3,8	0,7	17,9	0,9	1,6	0,8	0,8	68,9	30,0	0,1	0,1	0,1	1,0	100,0		
Cebada	8,9	45,1	1,1	0,5	55,5	0,6	0,2	3,5	0,3	7,9	0,0	1,3	0,8	70,8	28,2	0,2	0,0	0,0	0,0	0,8	100,0		
Avena	10,4	12,8	28,6	0,3	52,0	0,2	0,4	1,5	0,0	1,4	0,0	0,3	2,3	58,4	39,0	0,5	0,0	0,0	0,0	2,1	100,0		
Centeno	6,9	12,5	2,9	28,6	50,9	0,1	0,5	2,0	0,7	2,7	0,0	2,4	0,1	59,6	37,5	0,4	0,2	0,2	0,2	2,3	100,0		
Total Cereales Invierno	15,3	29,6	3,4	1,0	49,3	1,0	0,4	3,4	0,7	11,0	0,3	0,5	0,7	68,9	29,8	0,2	0,0	0,0	0,0	1,0	100,0		
Maíz	9,3	5,8	0,3	0,1	15,5	62,6	0,2	0,4	1,0	3,0	0,8	1,2	2,1	94,0	4,1	0,2	0,0	0,0	0,5	1,2	100,0		
Otros Cereales Grano	3,6	5,8	1,5	0,3	11,1	0,8	68,1	0,3	0,0	0,0	3,3	0,2	0,2	85,8	12,7	0,1	0,0	0,0	0,0	1,5	100,0		
Leguminosas Grano	20,6	44,3	5,1	0,7	70,8	1,1	0,2	14,1	0,1	1,4	0,0	0,6	1,5	90,2	8,8	0,1	0,0	0,0	0,0	0,8	100,0		
Tubérculos	15,2	24,3	0,7	2,3	42,4	8,8	0,3	1,1	23,2	1,3	1,2	0,8	0,6	88,0	6,7	0,5	1,4	0,0	1,4	3,4	100,0		
Remolacha Azucarera	15,8	28,6	0,1	0,6	45,1	14,2	0,8	1,2	3,3	15,0	3,5	8,5	2,8	97,1	1,7	0,2	0,0	0,0	0,0	1,0	100,0		
Girasol	32,5	33,4	0,7	0,7	67,3	1,3	0,2	0,5	0,1	0,5	25,1	1,2	0,2	0,4	97,2	2,4	0,0	0,0	0,0	0,0	100,0		
Algodonero	29,7	0,6	0,2	0,0	30,5	8,8	2,9	0,7	1,9	8,1	12,5	25,2	2,9	98,0	1,7	0,0	0,0	0,0	0,0	0,3	100,0		
Otros C. Industriales	17,3	11,8	0,1	0,7	30,0	10,2	0,8	0,6	0,3	1,2	6,1	2,4	38,0	93,0	6,2	0,3	0,0	0,0	0,0	0,5	100,0		
Cultivos Forrajeros	5,4	8,5	2,4	0,7	17,0	1,2	0,5	1,0	0,1	0,2	1,0	0,2	0,2	88,0	7,3	0,2	0,2	0,2	0,2	4,3	100,0		
Hortalizas y Flores	6,9	12,2	0,3	0,1	19,5	3,7	0,2	0,2	2,1	0,3	0,6	0,5	0,7	84,3	9,6	1,0	0,5	0,5	0,5	4,5	100,0		
Total Cultivos Herbáceos	15,2	25,8	2,8	0,9	44,7	3,7	2,1	3,0	0,6	9,7	0,7	1,0	0,9	76,8	21,5	0,2	0,1	0,1	0,1	1,4	100,0		
Barbecho	14,3	27,1	6,2	1,7	49,3	0,6	1,0	0,6	0,1	0,1	0,9	0,1	0,2	55,7	40,2	1,7	0,1	0,1	0,1	2,3	100,0		
Cultivos Leñosos	0,1	0,2	0,0	0,0	0,3	0,0	0,0	0,0	0,0	0,0	0,0	0,0	0,0	0,5	0,5	98,3	0,0	0,0	0,0	0,8	100,0		
Otras Asociaciones	1,1	2,1	0,2	1,6	4,9	1,0	0,0	0,1	0,6	0,0	0,0	0,0	0,0	8,6	4,1	39,7	42,4	0,0	0,0	5,2	100,0		
Otras Superficies	0,1	0,1	0,0	0,0	0,2	0,0	0,0	0,0	0,0	0,0	0,0	0,0	0,0	0,5	0,4	0,2	0,0	0,0	0,0	98,9	100,0		
TOTAL	3,6	6,4	0,9	0,3	11,2	0,7	0,4	0,6	0,1	0,1	1,7	0,1	0,2	17,3	6,8	10,0	0,1	0,1	0,1	65,8	100,0		

Destino de las Superficies de Cultivos de 2009
CULTIVO 2010 (%)

Cultivo 2009	Cereales invierno				Total	Total Cultivos										TOTAL							
	Trigo	Cebada	Avena	Centeno		Maíz	Otros Cereales	Leguminosas	Tubérculos	Remolacha	Girasol	Algodono	Otros C.	Cultivos	Hortalizas		Y Flores	Herbáceos	Barbecho	Cultivos	Otros Aso-	Otras Su-	
Trigo	29,2	14,6	2,4	0,5	46,7	1,7	0,4	4,0	0,4	12,7	1,0	0,9	2,9	71,8	26,8	0,3	0,1	0,1	1,1	100,0			
Cebada	7,1	42,4	1,7	0,5	51,7	0,6	0,4	4,9	0,4	7,5	0,0	0,3	2,6	69,6	29,0	0,2	0,1	0,1	1,1	100,0			
Avena	7,6	6,9	25,3	0,8	40,5	0,2	0,7	3,9	0,1	0,0	1,0	0,0	5,0	51,5	45,0	0,3	0,0	0,0	3,2	100,0			
Centeno	3,0	10,4	0,8	27,1	41,3	0,3	0,5	1,9	0,9	3,8	0,0	0,5	5,3	54,8	42,8	0,0	1,1	1,2	1,2	100,0			
Total Cereales Invierno	14,2	29,7	3,8	1,2	48,9	0,9	0,4	4,5	0,4	8,5	0,3	0,5	3,0	68,4	29,9	0,3	0,1	0,1	1,3	100,0			
Maíz	11,0	5,2	0,2	0,0	16,5	58,3	0,5	1,1	1,3	1,8	2,6	1,6	3,5	91,9	6,1	0,4	0,3	0,3	1,4	100,0			
Otros Cereales Grano	5,4	3,3	0,8	0,3	9,8	0,3	67,6	0,4	0,1	0,2	0,8	0,8	2,1	82,5	16,1	0,1	0,0	0,0	1,3	100,0			
Leguminosas Grano	27,0	37,0	2,2	0,9	67,1	0,4	0,3	17,7	0,2	1,2	0,2	0,2	3,5	91,4	7,8	0,2	0,0	0,0	0,6	100,0			
Tubérculos	24,4	16,7	0,3	1,4	42,8	5,3	0,0	0,4	19,7	2,4	1,7	2,0	0,4	83,2	8,0	0,6	0,9	0,9	7,2	100,0			
Remolacha Azucarera	13,8	20,1	0,2	0,0	34,1	18,8	0,1	1,0	1,3	13,2	7,4	10,0	2,1	91,9	7,8	0,0	0,0	0,0	0,2	100,0			
Girasol	42,0	27,5	0,7	0,4	70,5	0,3	0,8	0,6	0,1	0,2	20,6	0,9	0,6	1,2	95,9	3,5	0,1	0,0	0,0	0,5	100,0		
Algodonero	30,0	1,0	0,1	0,1	31,1	6,6	0,8	0,0	0,7	6,4	13,9	26,8	3,7	94,6	4,5	0,3	0,0	0,0	0,6	100,0			
Otros C. Industriales	20,5	10,1	1,4	0,2	32,3	7,5	0,5	2,4	0,3	1,4	1,7	2,0	38,2	91,4	7,2	0,4	0,0	0,0	0,9	100,0			
Cultivos Forrajeros	3,7	4,3	1,1	0,4	9,5	1,8	0,3	0,6	0,1	0,1	0,3	0,1	0,2	86,7	7,3	0,2	0,2	0,2	5,7	100,0			
Hortalizas y Flores	7,8	11,0	0,3	0,1	19,3	3,9	0,2	0,5	1,5	0,3	1,4	1,1	0,8	80,6	12,4	1,9	0,3	0,3	4,8	100,0			
Total Cultivos Herbáceos	16,1	24,5	2,8	0,9	44,2	3,5	2,1	3,7	0,5	8,0	0,7	1,0	1,0	76,0	21,8	0,3	0,1	0,1	1,7	100,0			
Barbecho	17,9	24,9	4,8	1,4	49,0	0,4	0,8	0,9	0,1	0,0	0,5	0,0	0,2	54,6	40,3	0,7	0,1	0,1	4,3	100,0			
Cultivos Leñosos	0,0	0,1	0,0	0,0	0,2	0,0	0,0	0,0	0,0	0,0	0,0	0,0	0,0	0,4	1,1	96,7	0,8	0,8	1,0	100,0			
Otras Asociaciones	1,7	0,2	0,0	0,3	2,3	2,4	0,0	0,1	1,1	0,0	0,0	0,0	2,8	10,4	3,1	2,1	63,8	20,5	20,5	100,0			
Otras Superficies	0,1	0,1	0,0	0,0	0,2	0,0	0,0	0,0	0,0	0,0	0,0	0,0	0,0	0,4	0,2	0,1	0,0	0,0	0,0	99,3	100,0		
TOTAL	4,0	6,0	0,8	0,3	11,1	0,6	0,4	0,7	0,1	0,1	1,4	0,1	0,2	17,1	6,8	9,9	0,2	0,2	66,0	100,0			

3.10.- Cubiertas del suelo en cultivos leñosos y barbechos. Siembras directas

Las parcelas en Barbecho y las de cultivos leñosos han sido clasificadas en función de la técnica de mantenimiento del suelo que ha podido ser observada en la investigación en campo de acuerdo con el siguiente esquema:

- Laboreo tradicional (LT): alterar y remover, mediante implementos mecánicos, el perfil del suelo en una profundidad igual o superior a 20cm.
- Laboreo mínimo (LM): laboreo superficial mediante la utilización de cultivadores, gradas y arado de cincel, cuya profundidad es menor de 20cm.
- Cubiertas vegetales espontáneas (CE): el suelo no recibe labor mecánica alguna, está protegido por una cubierta vegetal espontánea, cuyo crecimiento se controla ya sea de manera mecánica (siega), química (herbicidas) o pastoreo.
- Cubiertas vegetales sembradas (CS): el suelo no recibe labor mecánica alguna, está protegido por una cubierta vegetal sembrada de gramíneas (cebada, ballico, bromo, etc) o leguminosas (vezas, altramuces, etc), cuyo crecimiento se controla ya sea de manera mecánica (siega), química (herbicidas) o pastoreo.
- Cubiertas inertes (CP): el suelo está cubierto de restos de poda, piedras u otros compuestos inertes.
- Sin Mantenimiento (SM): el terreno no ha recibido en la última campaña ninguna labor de mantenimiento ni de control de vegetación, ya sea mecánica, química o de pastoreo.

En el caso de cultivos leñosos existe una categoría adicional:

- No laboreo en cultivos leñosos (NL): la calle de las plantaciones no recibe labor mecánica alguna, no se mantiene en ningún momento cubierta vegetal y suelen aparecer problemas de compactación.

Para los cereales, girasol, maíz forrajero y cereales forrajeros se implementa la codificación a fin de distinguir la siembra directa. Se define como siembra directa el establecimiento de un cultivo anual en un terreno que no recibe labor alguna desde la recolección del cultivo hasta la siembra del siguiente; en el que se ha procurado mantener el suelo cubierto mediante la distribución homogénea de los restos del cultivo anterior; evitando la compactación excesiva por el paso de la maquinaria y el ganado; y controlando las hierbas previamente a la siembra, mediante la aplicación de dosis reducidas de herbicidas de baja peligrosidad. Las sembradoras han de ir acompañadas de discos cortadores separadores de rastrojo.

Siembra Directa (D): en parcelas de cereal, girasol, maíz forrajero o cereales forrajeros donde la siembra se realiza directamente sobre rastrojo del año anterior.

Siembra tradicional (N): en parcelas de cereal, girasol, maíz forrajero o cereales forrajeros donde se realicen las labores tradicionales de siembra.

3.10.1 Técnicas de mantenimiento del suelo en cultivos leñosos y barbechos. Distribución por Comunidades Autónomas y cultivos(ha)

TECNICAS DE MANTENIMIENTO DEL SUELO	ESPAÑA	GALICIA	P.DE ASTURIAS	CANTABRIA	PAIS VASCO	NAVARRA	LA RIOJA	ARAGON
BARBECHO								
1 Laboreo tradicional	1.664.861	1.764	214	344	427	28.519	13.734	256.446
2 Laboreo mínimo	613.919	14.818			936	5.245	1.121	90.602
3 Cubierta vegetal espontánea	659.229	10.082	76	51	1.151	15.068	3.735	55.220
4 Cubierta vegetal sembrada	3.824					10	10	143
5 Cubierta inerte	10.830	2						129
6 Sin mantenimiento	415.260	2.155	27		441	2.881	901	57.789
8 Sin información	45.997	2.357			4	622	294	3.812
Total BARBECHO	3.413.921	31.177	317	395	2.959	52.344	19.795	464.142
CITRICOS								
1 Laboreo tradicional	12.995							
2 Laboreo mínimo	53.090							
3 Cubierta vegetal espontánea	129.966	45			12			
4 Cubierta vegetal sembrada	1.220							
5 Cubierta inerte	24.826							
6 Sin mantenimiento	23.487	1						
7 No laboreo	66.610							
8 Sin información	2.381	144						
Total CITRICOS	314.575	190			12			
FRUTALES DE PEPITA								
1 Laboreo tradicional	1.483	42	16		4		137	21
2 Laboreo mínimo	3.422	15			7	117	463	352
3 Cubierta vegetal espontánea	47.551	2.646	2.823	77	3.068	641	1.832	10.978
4 Cubierta vegetal sembrada	2.192		48		1	682	812	49
5 Cubierta inerte	187					4		
6 Sin mantenimiento	3.949	198	87		9	99	232	1.417
7 No laboreo	719	5					6	63
8 Sin información	3.402	1.934	1.139		44		7	7
Total FRUTALES DE PEPITA	62.904	4.840	4.113	77	3.133	1.576	3.489	12.887
FRUTALES DE HUESO								
1 Laboreo tradicional	12.810	15				101	121	1.251
2 Laboreo mínimo	31.010				1	324	190	5.801
3 Cubierta vegetal espontánea	70.956	635	17		10	356	498	21.190
4 Cubierta vegetal sembrada	3.396					285	330	545
5 Cubierta inerte	1.072							
6 Sin mantenimiento	7.429	37				120	117	2.185
7 No laboreo	14.148						13	31
8 Sin información	2.764	1.023	14		2			150
Total FRUTALES DE HUESO	143.585	1.710	31		13	1.186	1.269	31.153
OTROS FRUTALES								
1 Laboreo tradicional	107.646	684				50	1.385	5.804
2 Laboreo mínimo	375.558	530			18	1.187	6.444	55.239
3 Cubierta vegetal espontánea	109.103	4.852	110	4	755	998	1.257	10.605
4 Cubierta vegetal sembrada	9.981						22	113
5 Cubierta inerte	13.295							37
6 Sin mantenimiento	131.728	4.395			221	687	5.398	18.170
7 No laboreo	26.501						86	1.179
8 Sin información	30.221	1.069	24		12	225	16	4.394
Total OTROS FRUTALES	804.035	11.529	134	4	1.007	3.147	14.608	95.542
VIÑEDO								
1 Laboreo tradicional	300.984	1.166	1		268	3.675	14.529	7.762
2 Laboreo mínimo	622.255	5.163			11.545	17.488	30.986	26.845
3 Cubierta vegetal espontánea	44.429	16.128	7	19	1.389	764	193	3.439
4 Cubierta vegetal sembrada	911						807	
5 Cubierta inerte	4.293	13			38			
6 Sin mantenimiento	45.989	2.627	5		71	254	485	2.741
7 No laboreo	3.072					15	40	55
8 Sin información	15.423	1.190			31	202	16	69
Total VIÑEDO	1.037.356	26.287	12	19	13.342	22.400	47.056	40.910
OLIVAR								
1 Laboreo tradicional	349.732					2.380	1.122	5.665
2 Laboreo mínimo	1.074.829	3			123	3.709	1.439	39.264
3 Cubierta vegetal espontánea	630.221				181	835	618	4.285
4 Cubierta vegetal sembrada	12.083					172	70	38
5 Cubierta inerte	17.026					3		15
6 Sin mantenimiento	136.154					114	534	7.664
7 No laboreo	328.716					52	23	1.339
8 Sin información	24.033				18	187	4	1.600
Total OLIVAR	2.572.793	3			323	7.452	3.810	59.871
OTROS LEÑOSOS								
1 Laboreo tradicional	3.341							
2 Laboreo mínimo	13.350							
3 Cubierta vegetal espontánea	8.831							
4 Cubierta vegetal sembrada	2.295							
5 Cubierta inerte	1.803							
6 Sin mantenimiento	14.540							
7 No laboreo	3.543							
8 Sin información	3.096							
Total OTROS LEÑOSOS	50.799							

3.10.1 Técnicas de mantenimiento del suelo en cultivos leñosos y barbechos. Distribución por Comunidades Autónomas y cultivos(ha)

TECNICAS DE MANTENIMIENTO DEL SUELO	CATALUÑA	BALEARES	CASTILLA-LEON	MADRID	CASTILLA LA MANCHA	C.VALENCIANA	R.DE MURCIA	EXTREMADURA	ANDALUCIA	CANARIAS
BARBECHO										
1 Laboreo tradicional	7.206	4.117	458.950	57.050	525.430	14.787	48.368	115.429	131.890	187
2 Laboreo mínimo	13.148	5.306	94.078	8.634	248.489	15.004	27.032	11.222	77.312	971
3 Cubierta vegetal espontánea	14.466	12.056	108.270	5.274	125.801	8.245	16.097	177.290	105.320	1.028
4 Cubierta vegetal sembrada		270	1.833		1.469		89			
5 Cubierta inerte	1.202		512			2		108		8.876
6 Sin mantenimiento	9.187	4.875	125.104	7.674	100.221	31.130	9.152	10.392	51.518	1.813
8 Sin información	1.573	321	4.463	246	12.934	6.168	2.536	2.383	7.688	594
Total BARBECHO	46.783	26.946	793.210	78.877	1.014.344	75.336	103.274	316.824	373.729	13.469
CITRICOS										
1 Laboreo tradicional	94	59				3.474	5.160		4.161	48
2 Laboreo mínimo	965	234				22.895	8.992	2	19.864	138
3 Cubierta vegetal espontánea	7.905	225				71.116	14.727	6	35.848	82
4 Cubierta vegetal sembrada	119					34			1.066	
5 Cubierta inerte	1.628					20.965	2.121			112
6 Sin mantenimiento	1.037	395				15.177	2.915	14	3.901	48
7 No laboreo	142	351				44.074	7.599		14.444	
8 Sin información						625	835		279	498
Total CITRICOS	11.889	1.263				178.361	42.349	22	79.563	926
FRUTALES DE PEPITA										
1 Laboreo tradicional	255	25	213	11	80	155	233	131	95	32
2 Laboreo mínimo	689	6	543	1	158	378	76	1	582	34
3 Cubierta vegetal espontánea	20.219	4	899		20	1.518	770	986	1.070	
4 Cubierta vegetal sembrada			577			23				
5 Cubierta inerte			50			133				
6 Sin mantenimiento	245	41	923		37	433	26	56	137	9
7 No laboreo			185		11	91	159		200	
8 Sin información	1		122		5	107	6		6	23
Total FRUTALES DE PEPITA	21.409	76	3.511	12	311	2.837	1.269	1.175	2.090	99
FRUTALES DE HUESO										
1 Laboreo tradicional	1.449	72	129	4	262	1.096	5.413	2.340	521	36
2 Laboreo mínimo	1.436	243	282	1	3.164	6.438	8.128	2.834	2.158	9
3 Cubierta vegetal espontánea	21.158	54	1.056	3	529	3.277	3.994	11.784	6.378	16
4 Cubierta vegetal sembrada		138	11					2.071	16	
5 Cubierta inerte	110					928	10	11	12	
6 Sin mantenimiento	877	151	251		56	1.408	167	169	1.855	37
7 No laboreo	114			84	12	699	10.981	23	2.191	
8 Sin información	29		27		5	894	70	378	64	106
Total FRUTALES DE HUESO	25.174	659	1.756	92	4.028	14.740	28.763	19.609	13.196	206
OTROS FRUTALES										
1 Laboreo tradicional	5.873	2.045	1.231	417	20.408	20.851	28.961	4.866	15.046	25
2 Laboreo mínimo	34.507	15.961	1.592	158	36.928	50.933	68.245	1.858	101.739	218
3 Cubierta vegetal espontánea	14.021	12.830	2.200	137	4.849	18.216	4.359	4.175	29.714	20
4 Cubierta vegetal sembrada	112	8.824	11		77	339		432	52	
5 Cubierta inerte	1.650		35			1.151	416	68		9.938
6 Sin mantenimiento	16.630	8.059	2.209	250	6.320	21.259	9.473	4.911	33.465	280
7 No laboreo	4.165		37	10	665	2.729	302	19	17.309	
8 Sin información	490	18	1.412	55	3.437	8.542	2.637	703	4.511	2.677
Total OTROS FRUTALES	77.448	47.737	8.727	1.028	72.684	124.021	114.393	17.032	201.837	13.158
VIÑEDO										
1 Laboreo tradicional	14.645	95	12.224	3.584	124.899	12.479	18.669	76.894	8.882	1.211
2 Laboreo mínimo	32.052	2.765	40.628	5.644	359.923	53.531	11.987	6.308	15.893	1.497
3 Cubierta vegetal espontánea	7.301	18	5.156	566	3.179	1.881	506	1.457	1.710	716
4 Cubierta vegetal sembrada	42		5					20		38
5 Cubierta inerte	426		2.491			41				1.284
6 Sin mantenimiento	1.583	42	4.879	2.621	14.773	7.916	2.192	823	3.778	1.198
7 No laboreo	4		181		239	688	466	8	1.274	102
8 Sin información	169	4	1.283	105	3.215	4.192	225	524	1.830	2.368
Total VIÑEDO	56.222	2.922	66.849	12.521	506.228	80.728	34.044	86.034	33.366	8.415
OLIVAR										
1 Laboreo tradicional	6.948	491	1.609	13.988	87.298	16.641	5.585	126.133	81.872	
2 Laboreo mínimo	36.357	1.863	1.844	8.174	238.221	32.674	17.579	47.692	645.887	
3 Cubierta vegetal espontánea	22.116	5.002	2.875	2.100	23.107	15.415	1.567	50.268	501.852	
4 Cubierta vegetal sembrada	58	569		89	1.179	400		1.322	8.186	
5 Cubierta inerte	7.704					444	80	159	8.621	
6 Sin mantenimiento	25.886	689	406	3.203	23.089	13.176	1.386	23.217	36.790	
7 No laboreo	14.726	4		462	27.638	9.436	1.412	12.630	260.993	
8 Sin información	620		100	24	5.351	6.482	657	3.514	5.461	16
Total OLIVAR	114.417	8.617	6.834	28.039	405.883	94.666	28.266	264.934	1.549.663	16
OTROS LEÑOSOS										
1 Laboreo tradicional	1.852	704	3			450	269		62	
2 Laboreo mínimo	585	5.520				6.214	653		377	
3 Cubierta vegetal espontánea	947	4.115	18		41	2.512	386		811	
4 Cubierta vegetal sembrada		2.226				6			63	
5 Cubierta inerte	899					627	226		51	
6 Sin mantenimiento	3.194	3.480				6.621	205		1.040	
7 No laboreo	731					668	38		2.106	
8 Sin información						383	2.059	18	629	8
Total OTROS LEÑOSOS	8.208	16.045	21		424	19.158	1.795		5.140	8

3.10.2 Técnicas de mantenimiento del suelo en cultivos leñosos y barbechos. Distribución por Comunidades Autónomas. Resumen (ha)

GRUPOS DE CULTIVO	COMUNIDAD AUTONOMA	Laboreo tradicional	Laboreo mínimo	Cubierta vegetal espontánea	Cubierta vegetal sembrada	Cubierta inerte	Sin mantenimiento	No laboreo	
BARBECHO	GALICIA	1.764	14.818	10.082		2	2.155		
	P.DE ASTURIAS	214		76			27		
	CANTABRIA	344		51					
	PAIS VASCO	427	936	1.151			441		
	NAVARRA	28.519	5.245	15.068	10		2.881		
	LA RIOJA	13.734	1.121	3.735	10		901		
	ARAGON	256.446	90.602	55.220	143	129	57.789		
	CATALUÑA	7.206	13.148	14.466		1.202	9.187		
	BALEARES	4.117	5.306	12.056	270		4.875		
	CASTILLA Y LEON	458.950	94.078	108.270	1.833	512	125.104		
	MADRID	57.050	8.634	5.274			7.674		
	CASTILLA LA MANCHA	525.430	248.489	125.801	1.469		100.221		
	C.VALENCIANA	14.787	15.004	8.245		2	31.130		
	R.DE MURCIA	48.368	27.032	16.097	89		9.152		
	EXTREMADURA	115.429	11.222	177.290		108	10.392		
	ANDALUCIA	131.890	77.312	105.320			51.518		
	CANARIAS	187	971	1.028		8.876	1.813		
	ESPAÑA	1.664.861	613.919	659.229	3.824	10.830	415.260		
	CULTIVOS LEÑOSOS	GALICIA	1.906	5.710	24.305		13	7.258	5
		P.DE ASTURIAS	17		2.957	48		91	
CANTABRIA				99					
PAIS VASCO		272	11.695	5.416	1	38	302		
NAVARRA		6.240	22.825	3.595	1.138	7	1.275	67	
LA RIOJA		17.293	39.522	4.399	2.041		6.765	168	
ARAGON		20.503	127.501	50.496	745	52	32.178	2.667	
CATALUÑA		31.116	106.591	93.667	332	12.417	49.453	19.882	
BALEARES		3.490	26.592	22.247	11.757		12.855	355	
CASTILLA Y LEON		15.409	44.890	12.205	605	2.575	8.669	403	
MADRID		18.004	13.979	2.806	89		6.074	556	
CASTILLA LA MANCHA		232.947	638.395	31.725	1.256		44.275	28.564	
C.VALENCIANA		55.145	173.063	113.935	802	24.290	65.989	58.385	
R.DE MURCIA		64.291	115.659	26.308		2.853	16.363	20.957	
EXTREMADURA		210.365	58.695	68.675	3.844	238	29.190	12.680	
ANDALUCIA		110.640	786.500	577.385	9.383	8.684	80.965	298.517	
CANARIAS		1.353	1.897	835	38	11.334	1.573	102	
ESPAÑA		788.991	2.173.514	1.041.056	32.078	62.502	363.276	443.309	

3.10.3 SIEMBRA DIRECTA

3.10.3.1 Tipo de siembra. Distribución por cultivos (ha)

Cultivos	Siembra Directa		Siembra Tradicional		Sin Información		Total general
	Ha	%	Ha	%	Ha	%	
CEREALES	369.095	6,1	5.561.109	92,6	75.614	1,3	6.005.818
GIRASOL	16.396	2,3	691.041	97,1	4.249	0,6	711.685
MAÍZ FORRAJERO	2.039	2,4	82.481	95,2	2.089	2,4	86.609
OTROS FORRAJES	41.107	10,9	305.691	80,9	31.138	8,2	377.937
Total general	428.638	6,0	6.640.322	92,5	113.090	1,6	7.182.050

3.10.3.2 Tipo de siembra. Distribución por Comunidades Autónomas (ha)

CC.AA	Siembra Directa		Siembra Tradicional		Sin Información	
	Ha	%	Ha	%	Ha	%
<i>GALICIA</i>	300	0,1	92.717	1,4	8.409	7,4
<i>P.DE ASTURIAS</i>	725	0,2	8.685	0,1	242	0,2
<i>CANTABRIA</i>	522	0,1	4.748	0,1	15	0,0
<i>PAIS VASCO</i>	64	0,0	51.130	0,8	6	0,0
<i>NAVARRA</i>	25.826	6,0	175.641	2,6	4.282	3,8
<i>LA RIOJA</i>	7.737	1,8	47.720	0,7	335	0,3
<i>ARAGON</i>	72.262	16,9	809.459	12,2	11.298	10,0
<i>CATALUÑA</i>	52.753	12,3	318.929	4,8	6.225	5,5
<i>BALEARES</i>	2.170	0,5	54.655	0,8	846	0,7
<i>CASTILLA Y LEON</i>	149.425	34,9	2.202.840	33,2	16.020	14,2
<i>MADRID</i>	663	0,2	80.057	1,2	268	0,2
<i>CASTILLA LA MANCHA</i>	27.858	6,5	1.471.541	22,2	22.995	20,3
<i>C.VALENCIANA</i>	2.260	0,5	19.201	0,3	8.183	7,2
<i>R.DE MURCIA</i>	13.238	3,1	37.703	0,6	6.225	5,5
<i>EXTREMADURA</i>	21.726	5,1	281.616	4,2	3.299	2,9
<i>ANDALUCIA</i>	51.109	11,9	983.015	14,8	24.162	21,4
<i>CANARIAS</i>	0	0,0	666	0,0	281	0,2
ESPAÑA	428.638	100,0	6.640.322	100,0	113.090	100,0

3.10.3.3 Siembra Directa. Distribución por Comunidades Autónomas y cultivos (ha)

CC.AA	Cereales		Girasol		Maíz Forrajero		Otros cereales forrajeros	
	Ha	%	Ha	%	Ha	%	Ha	%
<i>GALICIA</i>	0	0,0	0	0,0	268	13,1	32	0,1
<i>P.DE ASTURIAS</i>	12	0,0	0	0,0	305	15,0	407	1,0
<i>CANTABRIA</i>	6	0,0	0	0,0	508	24,9	8	0,0
<i>PAIS VASCO</i>	40	0,0	0	0,0	25	1,2	0	0,0
<i>NAVARRA</i>	24.271	6,6	1.071	6,5	255	12,5	229	0,6
<i>LA RIOJA</i>	7.538	2,0	199	1,2	0	0,0	0	0,0
<i>ARAGON</i>	66.464	18,0	769	4,7	0	0,0	5.029	12,2
<i>CATALUÑA</i>	47.513	12,9	154	0,9	561	27,5	4.525	11,0
<i>BALEARES</i>	651	0,2	0	0,0	0	0,0	1.519	3,7
<i>CASTILLA Y LEON</i>	129.829	35,2	6.360	38,8	80	3,9	13.157	32,0
<i>MADRID</i>	663	0,2	0	0,0	0	0,0	0	0,0
<i>CASTILLA LA MANCHA</i>	23.558	6,4	546	3,3	0	0,0	3.754	9,1
<i>C.VALENCIANA</i>	2.223	0,6	0	0,0	0	0,0	36	0,1
<i>R.DE MURCIA</i>	13.075	3,5	0	0,0	1	0,0	162	0,4
<i>EXTREMADURA</i>	14.503	3,9	139	0,8	20	1,0	7.063	17,2
<i>ANDALUCIA</i>	38.748	10,5	7.159	43,7	17	0,8	5.185	12,6
<i>CANARIAS</i>	0	0,0	0	0,0	0	0,0	0	0,0
ESPAÑA	369.095	100,0	16.396	100,0	2.039	100,0	41.107	100,0

3.11.- Estimaciones de Rendimientos de los principales cultivos.

La información se ha obtenido, fundamentalmente, mediante el aforo de rendimientos de parcelas en campo efectuado por los técnicos encuestadores.

Los resultados publicados se han obtenido mediante medias ponderadas sucesivas de los datos de aforo con la superficie de cada cultivo, a nivel segmento, estrato, Provincia, Comunidad Autónoma y total nacional.

Los rendimientos de cultivos leñosos deben atribuirse a la superficie en producción (Ver punto 3.8).

Los datos se presentan en unos cuadros que recogen, para cada cultivo, el número de parcelas aforadas en la muestra de segmentos de la encuesta sobre rendimientos, y los rendimientos en kg/ha obtenidos, distinguiendo entre seco y regadío. Las parcelas cuyo rendimiento ha sido nulo por cualquier causa, figuran con rendimiento 1 kg/ha. Los resultados aparecen especificados para cada Provincia, y agregados para la Comunidad Autónoma y el total nacional en función de las superficies totales correspondientes.

La fiabilidad de estos estimadores de rendimientos depende, entre otros factores, del número de parcelas aforadas. Por este motivo, **algunos de los resultados obtenidos deben considerarse orientativos, especialmente cuando el número de parcelas aforadas sea poco representativo respecto al total de parcelas existentes en la provincia.**

No se recogen, por el momento, los rendimientos en invernadero dado la complejidad de los datos.

Para las CC.AA. de Galicia, P. de Asturias y Cantabria, se recogen los resultados de aforo de praderas polifitas, prados naturales y pastizales. Dada la dificultad del trabajo los rendimientos se expresan por intervalos de producción por ha.

3.11.1 CEREALES DE INVIERNO. Número de parcelas aforadas y rendimiento

Provincias y CC.AA.	TRIGO DURO				TRIGO BLANDO			
	Nº parcelas aforadas		Rendimientos kg/ha		Nº parcelas aforadas		Rendimientos kg/ha	
	Secano	Regadío	Secano	Regadío	Secano	Regadío	Secano	Regadío
A Coruña					16		2.402	
Lugo					31		3.279	
Ourense					7		2.463	
Pontevedra					6	1	3.470	4.000
GALICIA					60	1	2.657	4.000
ASTURIAS								
CANTABRIA					8		3.457	
Álava					315		6.258	
Guipúzcoa								
Vizcaya								
PAÍS VASCO					315		6.258	
NAVARRA	34	5	1.492	3.210	155	115	4.893	5.179
LA RIOJA					718	32	4.822	4.890
Huesca	4	4	2.093	3.050	58	109	3.275	4.834
Teruel	2	2	1.041	5.102	122	35	2.584	5.140
Zaragoza	342	157	1.328	4.648	69	138	2.962	4.819
ARAGÓN	348	163	1.337	4.479	249	282	2.891	4.849
Barcelona					77	5	4.853	4.437
Girona					86	37	3.636	4.707
Lleida		4		5.589	112	182	4.140	6.231
Tarragona					17		4.399	
CATALUNA		4		5.589	292	224	4.287	6.020
BALEARES					72	11	2.116	2.427
Ávila					103	6	2.296	3.904
Burgos	23	1	3.395	6.200	652	8	4.021	6.206
León					116	36	1.981	6.051
Palencia	2		3.704		243	64	3.153	4.433
Salamanca					139	3	2.362	3.865
Segovia					203		3.398	
Soria					276		3.570	
Valladolid					126	18	2.808	4.822
Zamora	4		1.769		211	24	2.507	3.978
CASTILLA Y LEÓN	29	1	2.730	6.200	2.069	159	3.284	4.824
MADRID					100	6	1.994	5.788
Albacete		1		5.000	134	72	1.221	6.071
Ciudad Real	4		1.232		81	1	1.407	2.500
Cuenca	1		4.000		59	10	2.004	5.250
Guadalajara					149	7	2.219	2.950
Toledo	30	3	908	2.434	143	13	1.426	3.925
CASTILLA LA MANCHA	35	4	1.036	3.437	566	103	1.651	5.447
Alicante					3	9	1.301	5.481
Castellón					7		1.680	
Valencia	2	1	1.712	3.500	5		1.494	
C. VALENCIANA	2	1	1.712	3.500	15	9	1.516	5.481
R. DE MURCIA		12		1.677	28		1.313	
Badajoz	22	7	2.341	2.605	121	16	1.649	2.472
Cáceres					11		1.305	
EXTREMADURA	22	7	2.341	2.605	132	16	1.622	2.472
Almería								
Cádiz	109	11	1.378	1.974	17	1	1.817	2.000
Córdoba	144	32	2.027	2.871	42	3	1.644	2.575
Granada	47	22	2.098	3.860	14	12	1.338	3.056
Huelva	67		2.318					
Jaén	33	2	1.780	3.960	4		1.409	
Málaga	52	14	1.387	2.483	2	3	1.784	2.200
Sevilla	243	32	2.086	3.435	72	33	2.875	3.669
ANDALUCÍA	695	113	1.900	3.077	151	52	2.403	3.433
Palmas (Las)	1		700					
Sta. C. Tenerife					2		1.000	
CANARIAS	1		700		2		1.000	
ESPAÑA	1.166	310	1.750	3.719	4.932	1.010	3.064	4.959

3.11.1 CEREALES DE INVIERNO. Número de parcelas aforadas y rendimiento (Cont.)

Provincias y CC.AA.	CEBADA 2 CARRERAS				CEBADA 6 CARRERAS			
	Nº parcelas aforadas		Rendimientos kg/ha		Nº parcelas aforadas		Rendimientos kg/ha	
	Secano	Regadío	Secano	Regadío	Secano	Regadío	Secano	Regadío
A Coruña	2		2.992					
Lugo								
Ourense								
Pontevedra								
GALICIA	2		2.992					
ASTURIAS								
CANTABRIA								
Alava	207		5.493					
Guipúzcoa								
Vizcaya								
PAÍS VASCO	207		5.493					
NAVARRA	238	78	4.153	4.130		1		3.490
LA RIOJA	403	22	3.452	4.411				
Huesca	351	236	3.084	4.334	6	5	2.901	4.003
Teruel	348	95	2.827	4.934	83	12	2.220	5.278
Zaragoza	266	164	2.415	3.705	27		1.344	
ARAGÓN	965	495	2.839	4.178	116	17	2.144	4.227
Barcelona	130	2	3.507	3.958	1		3.200	
Girona	88	12	3.611	3.633				
Lleida	324	119	3.650	5.589	6	5	4.036	4.828
Tarragona	56		3.438		2		3.552	
CATALUÑA	598	133	3.591	5.343	9	5	3.601	4.828
BALEARES	161	7	2.838	3.022	69	2	1.254	1.702
Ávila	156	15	1.908	3.224	96	2	2.010	4.155
Burgos	587	23	3.366	4.166	16		2.968	
León	67	11	2.172	3.490				
Palencia	379	11	2.867	3.419	37		3.100	
Salamanca	135	5	2.494	3.455	22		2.323	
Segovia	355	1	2.991	4.500	92		2.588	
Soria	210	9	2.776	4.375	20		3.908	
Valladolid	547	40	2.816	3.863	57	3	3.309	3.368
Zamora	184	13	2.645	4.014	25	1	2.622	4.500
CASTILLA Y LEÓN	2.620	128	2.858	3.736	365	6	2.735	3.675
MADRID	115	16	1.674	3.237	1		1.187	
Albacete	283	56	1.284	4.112	172	13	1.327	2.816
Ciudad Real	334	32	1.342	3.753	3		1.007	
Cuenca	600	18	2.304	3.987	151	4	2.689	3.677
Guadalajara	209	7	2.093	4.508	1		2.500	
Toledo	627	34	1.461	3.327	5		1.689	
CASTILLA LA MANCHA	2.053	147	1.794	3.885	332	17	1.896	3.115
Alicante	17	11	1.634	2.178	7	2	1.618	2.310
Castellón	50	2	2.590	5.803				
Valencia	10	1	1.779	4.800	3		786	
C. VALENCIANA	77	14	2.048	2.846	10	2	1.130	2.310
R. DE MURCIA	16	22	1.888	3.248	94	17	1.896	2.142
Badajoz	120		1.757		4		1.764	
Cáceres	6		1.481		1		2.200	
EXTREMADURA	126		1.751		5		1.779	
Almería					17	2	1.347	2.184
Cádiz	7		1.609		2		1.078	
Córdoba	20	2	1.320	2.000	17		1.183	
Granada	103	32	1.890	3.202	97	10	1.248	2.370
Huelva	9		2.125					
Jaén	25		1.663		1		1.000	
Málaga	11		1.161		1		1.700	
Sevilla	31	2	1.523	2.790				
ANDALUCÍA	206	36	1.649	2.970	135	12	1.264	2.348
Palmas (Las)	3		792		1		1.000	
Sta. C. Tenerife								
CANARIAS	3		792		1		1.000	
ESPAÑA	7.790	1.098	2.577	4.028	1.137	79	2.042	3.195

* Rendimiento C. 2 carreras de Badajoz con problemas de nascencia

* Rendimiento C. 6 carreras de Valencia afección por lluvias

3.11.1 CEREALES DE INVIERNO. Número de parcelas aforadas y rendimiento (Cont.)

Provincias y CC.AA.	AVENA				CENTENO			
	Nº parcelas aforadas		Rendimientos kg/ha		Nº parcelas aforadas		Rendimientos kg/ha	
	Secano	Regadío	Secano	Regadío	Secano	Regadío	Secano	Regadío
A Coruña								
Lugo					14		1.896	
Ourense					13		1.637	
Pontevedra					1		2.000	
GALICIA					28		1.692	
ASTURIAS								
CANTABRIA								
Alava	83		5.592					
Guipúzcoa								
Vizcaya								
PAÍS VASCO	83		5.592					
NAVARRA	44	2	4.816	4.400				
LA RIOJA	3		2.500		7	1	2.150	3.600
Huesca	6	5	2.416	1.793	1		800	
Teruel	80	6	1.285	1.928	43	2	1.881	2.465
Zaragoza	8	5	853	2.635	33	1	1.624	1.800
ARAGÓN	94	16	1.289	2.127	77	3	1.783	2.299
Barcelona	1		1.800					
Girona	1		2.500			2		2.678
Lleida	8	2	2.970	2.915				
Tarragona	1	4	800	2.934				
CATALUNA	11	6	2.255	2.919		2		2.678
BALEARES	88	1	1.406	1.700				
Ávila	9		735		62		1.473	
Burgos	25		3.117		20		2.285	
León	77	8	1.678	3.711	25		2.195	
Palencia	85	4	2.447	3.070	43	5	2.944	3.436
Salamanca	34		1.749		33		1.609	
Segovia	6		801		67		1.727	
Soria	1		1.500		36		2.116	
Valladolid	28		1.629		45		2.000	
Zamora	73	5	1.713	3.800	45		1.099	
CASTILLA Y LEÓN	338	17	1.883	3.577	376	5	2.018	3.436
MADRID	20		2.668		7		1.411	
Albacete	95	11	1.264	2.752	22		910	
Ciudad Real	118	1	1.043	1.800	3		1.103	
Cuenca	32		1.105		2		1.003	
Guadalajara	14		1.390		9		1.474	
Toledo	74		697		15		1.064	
CASTILLA LA MANCHA	333	12	1.018	2.587	51		1.097	
Alicante	14	13	1.835	2.207				
Castellón	8	1	1.349	3.100	1		1.000	
Valencia	2		1.000					
C. VALENCIANA	24	14	1.227	2.277	1		1.000	
R. DE MURCIA	50	1	1.271	2.000				
Badajoz	105	1	1.329	2.850	1		1.600	
Cáceres	12		1.500		2		1.228	
EXTREMADURA	117	1	1.349	2.850	3		1.301	
Almería	19		1.269					
Cádiz	14		938					
Córdoba	56	1	941	2.500				
Granada	78	31	1.011	1.934	4		1.204	
Huelva	5		543					
Jaén	9		1.645					
Málaga	5	1	1.209	2.800				
Sevilla	7	2	1.769	2.379				
ANDALUCÍA	193	35	1.139	2.039	4		1.204	
Palmas (Las)								
Sta. C. Tenerife								
CANARIAS								
ESPAÑA	1.398	105	1.548	2.682	554	11	1.813	3.259

3.11.2 CEREALES DE PRIMAVERA. Número de parcelas aforadas y rendimiento

Provincias y CC.AA.	ARROZ		MAIZ			
	Nº parcelas aforadas	Rendimientos kg/ha	Nº parcelas aforadas		Rendimientos kg/ha	
	Regadío	Regadío	Secano	Regadío	Secano	Regadío
A Coruña			42	3	7.655	9.916
Lugo			9	2	6.637	7.000
Ourense						
Pontevedra			24	19	8.463	9.115
GALICIA			75	24	7.789	9.110
ASTURIAS			1		4.500	
CANTABRIA			8		8.693	
Alava						
Guipuzcoa						
Vizcaya						
PAIS VASCO						
NAVARRA	21	5.870	1	115	7.800	8.579
LA RIOJA				2		8.909
Huesca	46	5.521		163		12.261
Teruel				51		10.506
Zaragoza	9	5.448		153		9.529
ARAGON	55	5.496		367		11.377
Barcelona						
Girona	17	5.669	4	39	11.328	10.159
Lleida			1	223	8.000	11.197
Tarragona	77	7.005		3		5.979
CATALUNA	94	6.950	5	265	10.429	10.907
BALEARES				1		10.000
Ávila				1		10.000
Burgos				2		14.000
León				43		9.970
Palencia				23		10.950
Salamanca				16		12.736
Segovia						
Soria				4		10.407
Valladolid				11		9.338
Zamora				28		10.496
CASTILLA Y LEON				128		10.575
MADRID				51		12.630
Albacete			1	44	11.000	13.806
Ciudad Real				8		11.739
Cuenca				4		12.002
Guadalajara				8		13.676
Toledo			6	43	8.140	11.050
CASTILLA LA MANCHA			7	107	8.348	12.514
Alicante				1		15.000
Castellón						
Valencia	55	7.647		5		15.337
C. VALENCIANA	55	7.647		6		15.062
R. DE MURCIA						
Badajoz	112	8.020		139		10.383
Cáceres	20	8.126		76		11.932
EXTREMADURA	132	8.043		215		10.959
Almería						
Cádiz	7	6.331		31		12.273
Córdoba			1	27	7.000	10.748
Granada			2	92	8.000	8.109
Huelva						
Jaén				1		15.200
Málaga				8		8.538
Sevilla	168	9.327		55		11.274
ANDALUCIA	175	9.092	3	214	7.496	10.804
Palmas (Las)			3	1	2.931	5.000
Sta. C. Tenerife			2		6.000	
CANARIAS			5	1	4.876	5.000
ESPAÑA	532	7.786	105	1.496	7.892	10.948

3.11.3 LEGUMINOSAS. Número de parcelas aforadas y rendimiento

Provincias y CC.AA.	JUDÍAS SECAS						HABAS SECAS			
	Nº parcelas aforadas			Rendimientos kg/ha			Nº parcelas aforadas		Rendimientos kg/ha	
	Secano	Regadío	Invernad	Secano	Regadío	Invernad	Secano	Regadío	Secano	Regadío
A Coruña	4			1.172						
Lugo	3			1.080						
Ourense										
Pontevedra										
GALICIA	7			1.109						
ASTURIAS	57		2	1.089		1.615				
CANTABRIA	8			3.778						
Alava							4		3.160	
Guipuzcoa										
Vizcaya										
PAIS VASCO							4		3.160	
NAVARRA								1		3.400
LA RIOJA										
Huesca										
Teruel										
Zaragoza										
ARAGON										
Barcelona										
Girona										
Lleida										
Tarragona										
CATALUÑA										
BALEARES							1		1.100	
Avila										
Burgos							2		637	
León		2			2.404					
Palencia										
Salamanca										
Segovia										
Soria										
Valladolid										
Zamora										
CASTILLA Y LEON		2			2.404		2		637	
MADRID										
Albacete										
Ciudad Real										
Cuenca										
Guadalajara										
Toledo										
CASTILLA LA MANCHA										
Alicante										
Castellón										
Valencia										
C. VALENCIANA										
R. DE MURCIA										
Badajoz							1		700	
Cáceres										
EXTREMADURA							1		700	
Almería							5		813	
Cádiz							15	4	804	1.600
Córdoba										
Granada										
Huelva										
Jaén										
Málaga							4	2	503	3.469
Sevilla							11	1	1.949	2.000
ANDALUCIA							35	7	1.095	2.013
Palmas (Las)							4	3	600	842
Sta. C. Tenerife										
CANARIAS							4	3	600	842
ESPAÑA	72	2	2	1.172	2.404	1.615	47	11	1.094	2.132

3.11.3 LEGUMINOSAS. Número de parcelas aforadas y rendimiento (Cont.)

Provincias y CC.AA.	LENTEJAS		GARBANZOS			
	Nº parcelas aforadas	Rendimientos Kg/ha	Nº parcelas aforadas		Rendimientos kg/ha	
	Secano	Secano	Secano	Regadío	Secano	Regadío
A Coruña						
Lugo						
Ourense						
Pontevedra						
GALICIA						
ASTURIAS						
CANTABRIA						
Alava						
Guipuzcoa						
Vizcaya						
PAIS VASCO						
NAVARRA						
LA RIOJA						
Huesca						
Teruel						
Zaragoza	2	129	3		500	
ARAGON	2	129	3		500	
Barcelona			1	1	500	1.000
Girona			1		1.500	
Lleida						
Tarragona						
CATALUÑA			2	1	1.133	1.000
BALEARES			3		561	
Avila						
Burgos			2		635	
León			4	1	758	1.270
Palencia			2		800	
Salamanca	15	695	14		1.027	
Segovia						
Soria						
Valladolid	7	725	2		670	
Zamora			6		736	
CASTILLA Y LEON	22	715	30	1	906	1.270
MADRID			9		1.608	
Albacete	13	654				
Ciudad Real						
Cuenca	29	649	1		600	
Guadalajara	4	957	13		948	
Toledo	12	739	10	3	468	1.787
CASTILLA LA MANCHA	58	687	24	3	575	1.787
Alicante						
Castellón						
Valencia						
C. VALENCIANA						
R. DE MURCIA						
Badajoz			10		207	
Cáceres			3		334	
EXTREMADURA			13		242	
Almería						
Cádiz			2		936	
Córdoba			2		1.397	
Granada			6	1	246	2.000
Huelva						
Jaén						
Málaga			3		897	
Sevilla			9		1.120	
ANDALUCIA			22	1	934	2.000
Palmas (Las)	5	362	1		400	
Sta. C. Tenerife						
CANARIAS	5	362	1		400	
ESPAÑA	87	686	107	6	766	1.505

3.11.3 LEGUMINOSAS. Número de parcelas aforadas y rendimiento (Cont.)

Provincias y CC.AA.	GUISANTES SECOS				VEZA				YEROS			
	Nº parcelas aforadas		Rendimientos kg/ha		Nº parcelas aforadas		Rendimientos kg/ha		Nº parcelas aforadas		Rendimientos kg/ha	
	Secano	Regadío	Secano	Regadío	Secano	Regadío	Secano	Regadío	Secano	Regadío	Secano	Regadío
A Coruña												
Lugo												
Ourense												
Pontevedra												
GALICIA												
ASTURIAS												
CANTABRIA												
Alava	5		3.035									
Guipuzcoa												
Vizcaya												
PAIS VASCO	5		3.035									
NAVARRA	5	1	2.361	2.800								
LA RIOJA												
Huesca	14	1	728	4.200								
Teruel	38		682						7		644	
Zaragoza	23	4	903	1.175					5	1	189	400
ARAGON	75	5	761	2.026					12	1	317	400
Barcelona												
Girona												
Lleida												
Tarragona									1		200	
CATALUÑA									1		200	
BALEARES	4		1.394									
Avila	8		482									
Burgos	50		1.544						6		1.289	
León	14		252									
Palencia	26		1.216									
Salamanca	3		1.697									
Segovia	6		760						3		879	
Soria	18		793						14		651	
Valladolid	62	7	1.192	2.412					5		697	
Zamora	13	5	1.055	1.111								
CASTILLA Y LEON	200	12	1.126	1.971					28		846	
MADRID	18		2.395						1		996	
Albacete	77	13	1.083	2.004	1	2	700	1.833	16		579	
Ciudad Real	9	2	1.130	1.222					12		542	
Cuenca	24	3	1.058	4.154	1	1	1.000	1.500	16		755	
Guadalajara	15		861						5		854	
Toledo	24	2	1.059	2.500					26		507	
CASTILLA LA MANCHA	149	20	1.067	2.239	2	3	867	1.801	75		648	
Alicante												
Castellón												
Valencia												
C. VALENCIANA												
R. DE MURCIA												
Badajoz	9		518									
Cáceres												
EXTREMADURA	9		518									
Almería												
Cádiz												
Córdoba	2		500									
Granada	9		1.188									
Huelva												
Jaén	1		500									
Málaga	1	1	1.000	2.000								
Sevilla	5		608									
ANDALUCIA	18	1	825	2.000								
Palmas (Las)	2		322									
Sta. C. Tenerife												
CANARIAS	2		322									
ESPAÑA	485	39	1.096	2.136	2	3	867	1.801	117	1	633	400

* Guisantes Secos en León siembra tardía

3.11.4 TUBERCULOS. Número de parcelas aforadas y rendimiento

Provincias y CC.AA.	PATATA			
	Nº parcelas aforadas		Rendimientos kg/ha	
	Secano	Regadío	Secano	Regadío
A Coruña	21		31.178	
Lugo	28		35.767	
Ourense				
Pontevedra	5		30.664	
GALICIA	54		33.209	
ASTURIAS	17	7	27.536	42.102
CANTABRIA	3	8	34.198	30.990
Alava		19		41.390
Guipuzcoa				
Vizcaya				
PAIS VASCO		19		41.390
NAVARRA		4		29.151
LA RIOJA		43		59.433
Huesca		1		35.000
Teruel		10		36.866
Zaragoza		7		31.829
ARAGON		18		33.703
Barcelona	4	3	14.226	23.719
Girona		3		30.000
Lleida		3		27.393
Tarragona		2		30.430
CATALUNA	4	11	14.226	27.541
BALEARES		11		30.974
Avila		4		45.795
Burgos		8		36.087
León		12		38.571
Palencia	1	3	20.000	37.532
Salamanca		17		43.039
Segovia	2	12	20.000	48.579
Soria				
Valladolid		18		46.834
Zamora		8		41.498
CASTILLA Y LEON	3	82	20.000	43.095
MADRID				
Albacete		9		25.686
Ciudad Real		7		41.958
Cuenca				
Guadalajara				
Toledo		8		27.755
CASTILLA LA MANCHA		24		31.554
Alicante		9		26.198
Castellón		4		16.283
Valencia	1	10	20.000	29.577
C. VALENCIANA	1	23	20.000	26.888
R. DE MURCIA		24		32.177
Badajoz				
Cáceres		3		27.673
EXTREMADURA		3		27.673
Almería		1		29.000
Cádiz		5		34.886
Córdoba		3		34.136
Granada		4		60.000
Huelva	1	1	1	12.500
Jaén		1		75.000
Málaga		7		46.401
Sevilla		28		22.471
ANDALUCIA	1	50	1	28.370
Palmas (Las)	25	18	14.979	18.407
Sta. C. Tenerife	95	125	7.548	14.732
CANARIAS	120	143	8.120	15.307
ESPAÑA	203	470	27.872	37.993

* Patata de Huelva afección de lluvia

3.11.5 CULTIVOS INDUSTRIALES. Número de parcelas aforadas y rendimiento

Provincias y CC.AA.	REMOLACHA				ALGODÓN			
	Nº parcelas aforadas		Rendimientos kg/ha		Nº parcelas aforadas		Rendimientos kg/ha	
	Secano	Regadío	Secano	Regadío	Secano	Regadío	Secano	Regadío
A Coruña								
Lugo								
Ourense								
Pontevedra								
GALICIA								
ASTURIAS								
CANTABRIA								
Alava		26		86.318				
Guipuzcoa								
Vizcaya								
PAIS VASCO		26		86.318				
NAVARRA								
LA RIOJA		30		97.282				
Huesca								
Teruel								
Zaragoza								
ARAGON								
Barcelona								
Girona								
Lleida								
Tarragona								
CATALUÑA								
BALEARES								
Avila		2		74.237				
Burgos		6		45.311				
León		13		87.851				
Palencia		7		61.251				
Salamanca		1		85.000				
Segovia		4		94.064				
Soria		4		70.754				
Valladolid		14		94.038				
Zamora		14		86.926				
CASTILLA Y LEON		65		84.243				
MADRID								
Albacete								
Ciudad Real								
Cuenca								
Guadalajara								
Toledo								
CASTILLA LA MANCHA								
Alicante						3		4.500
Castellón								
Valencia								
C. VALENCIANA						3		4.500
R. DE MURCIA								
Badajoz								
Cáceres								
EXTREMADURA								
Almería								
Cádiz	3	18	34.581	54.889	5	74	943	2.004
Córdoba						29		2.788
Granada								
Huelva					3	4	1.432	1.941
Jaén		2		72.000		12		2.157
Málaga								
Sevilla		30		61.225		161		2.045
ANDALUCIA	3	50	34.581	59.785	8	280	1.015	2.152
Palmas (Las)								
Sta. C. Tenerife								
CANARIAS								
ESPAÑA	3	171	34.581	80.490	8	283	1.015	2.153

* Remolacha en Burgos, bajo rendimiento por mala nascencia

3.11.5 CULTIVOS INDUSTRIALES. Número de parcelas aforadas y rendimiento

Provincias y CC.AA.	GIRASOL				COLZA				TOMATE DE INDUSTRIA	
	Nº parcelas aforadas		Rendimientos kg/ha		Nº parcelas aforadas		Rendimientos kg/ha		Parcelas aforadas	Rendimientos kg/ha
	Secano	Regadío	Secano	Regadío	Secano	Regadío	Secano	Regadío	Regadío	Regadío
A Coruña										
Lugo										
Ourense										
Pontevedra										
GALICIA										
ASTURIAS										
CANTABRIA										
Alava	12		2.080		1		3.000			
Guipuzcoa										
Vizcaya										
PAIS VASCO	12		2.080		1		3.000			
NAVARRA	17		3.825		1		4.000	14	91.498	
LA RIOJA	1		2.100							
Huesca		4		2.806	2		3.003			
Teruel	16	9	958	1.490						
Zaragoza	12	6	952	1.183				11	73.848	
ARAGON	28	19	955	1.678	2		3.003	11	73.848	
Barcelona					4		2.079			
Girona	12	4	2.169	2.857	12	3	3.306	4.611		
Lleida					3	2	2.467	5.967		
Tarragona										
CATALUÑA	12	4	2.169	2.857	19	5	2.842	5.012		
BALEARES									1	40.000
Avila	7		919		6		1.142			
Burgos	126		1.684		1		2.000			
León	5	3	766	2.072						
Palencia	31	13	1.116	1.661	3	4	2.995	3.619		
Salamanca	24	1	1.602	2.500	9		701			
Segovia	48		998							
Soria	64	5	1.207	2.375						
Valladolid	60	3	1.048	1.874		1		4.500		
Zamora	30	4	755	1.793	8		733			
CASTILLA Y LEON	395	29	1.235	1.937	27	5	1.218	4.011		
MADRID	1		800							
Albacete	3	5	941	2.357						
Ciudad Real										
Cuenca	307	6	909	1.107						
Guadalajara	116	3	895	1.186						
Toledo	2		306							
CASTILLA LA MANCHA	428	14	903	1.664						
Alicante	1		1.000							
Castellón								6	41.557	
Valencia		1	1.200							
C. VALENCIANA	1	1	1.000	1.200				6	41.557	
R. DE MURCIA								1	30.000	
Badajoz	10	2	833	1.464				110	68.043	
Cáceres		6	1.737					19	56.780	
EXTREMADURA	10	8	833	1.543				129	66.786	
Almería										
Cádiz	100	12	1.424	1.859						
Córdoba	74	15	1.522	1.691						
Granada	2	7	1.986	2.140		2		2.500		
Huelva	55		1.118							
Jaén		1		2.100	4		1.000			
Málaga	9	2	680	1.293						
Sevilla	214	37	1.425	1.660				30	72.021	
ANDALUCIA	454	74	1.417	1.695	5	1	1.004	2.500	30	72.021
Palmas (Las)										
Sta. C. Tenerife										
CANARIAS										
ESPAÑA	1.359	149	1.231	1.796	54	12	1.981	4.657	192	68.266

* Girasol en Toledo mala nascencia

3.11.6 CULTIVOS FORRAJEROS. Número de parcelas aforadas y rendimiento

Provincias y CC.AA.	MAIZ FORRAJERO			
	Nº parcelas aforadas		Rendimientos kg/ha	
	Secano	Regadío	Secano	Regadío
A Coruña	107		38.800	
Lugo	71		41.964	
Ourense				
Pontevedra	20		37.338	
GALICIA	198		39.633	
ASTURIAS	102		47.156	
CANTABRIA	44		37.338	
Alava		3		42.347
Guipuzcoa				
Vizcaya				
PAIS VASCO		3		42.347
NAVARRA	5		50.000	
LA RIOJA				
Huesca		1		35.000
Teruel				
Zaragoza				
ARAGON		1		35.000
Barcelona	2		64.153	
Girona				
Lleida				
Tarragona				
CATALUÑA	2		64.153	
BALEARES				
Avila				
Burgos				
León		3		39.460
Palencia		5		61.953
Salamanca				
Segovia				
Soria				
Valladolid				
Zamora	4		20.000	
CASTILLA Y LEON	4	8	20.000	58.822
MADRID				
Albacete				
Ciudad Real				
Cuenca				
Guadalajara				
Toledo				
CASTILLA LA MANCHA				
Alicante				
Castellón				
Valencia				
C. VALENCIANA				
R. DE MURCIA		8		25.972
Badajoz				
Cáceres		2		47.935
EXTREMADURA		2		47.935
Almería				
Cádiz				
Córdoba				
Granada				
Huelva				
Jaén				
Málaga				
Sevilla				
ANDALUCIA				
Palmas (Las)				
Sta. C. Tenerife				
CANARIAS				
ESPAÑA	355	22	40.539	53.934

3.11.7 CULTIVOS HORTÍCOLAS. Número de parcelas aforadas y rendimientos

Provincias y CC.AA.	TOMATE				SANDÍA				MELÓN				
	Nº parcelas aforadas		Rendimiento Kg/ha		Nº parcelas aforadas		Rendimiento Kg/ha		Nº parcelas aforadas		Rendimiento Kg/ha		
	Regadio	Invernadero	Regadio	Invernadero	Regadio	Invernadero	Regadio	Invernadero	Regadio	Invernadero	Secano	Invernadero	
GALICIA		2		120.000									
ASTURIAS		7		98.643									
CANTABRIA													
PAIS VASCO		1		16.207									
NAVARRA	6		3	86.647									
LA RIOJA													
ARAGON	1			65.000	1			36.000					
CATALUÑA	19		10	48.565	1			80.000			2		40.609
BALEARES			1	40.000	1			50.000					
CASTILLA Y LEON					1			35.000					
MADRID													
CASTILLA LA MANCHA	3		2	70.707	4			50.918			2		9.493
C. VALENCIANA	11		5	63.576	93			44.102			63		29.582
R. DE MURCIA	3		11	69.742	42			35.433			111		23.349
EXTREMADURA			1	60.000	4			41.138			3		40.185
ANDALUCIA	45		220	84.680	14			56.019			6		33.010
CANARIAS	2		11	24.743							1		60.676
ESPAÑA	90		274	73.328	161			45.473			11		30.671
				100.753	56			65.513			4		90.000
											214		30.671
											4		60.676

3.11.7 CULTIVOS HORTÍCOLAS. Número de parcelas aforadas y rendimientos (Cont.)

Provincias y CC.AA.	CALABACIN				BERENJENA				PIMIENTO				JUDÍA VERDE			
	Nº parcelas aforadas		Rendimiento Kg/ha		Nº parcelas aforadas		Rendimiento Kg/ha		Nº parcelas aforadas		Rendimientos Kg/ha		Nº parcelas aforadas		Rendimiento Kg/ha	
	Regadío	Invernadero	Regadío	Invernadero	Regadío	Invernadero	Regadío	Invernadero	Regadío	Invernadero	Regadío	Invernadero	Regadío	Invernadero	Regadío	Invernadero
GALICIA																
ASTURIAS		1		60.000												20.000
CANTABRIA																
PAIS VASCO	1		40.000				40.682		3					1		14.000
NAVARRA									6							13.000
LA RIOJA																
ARAGON									3							
CATALUÑA	7		39.499		1		22.501		11					2		14.009
BALEARES	3		39.989		2		30.000									25.000
CASTILLA Y LEON	2		75.316						3					1		20.000
MADRID																
CASTILLA LA MANCHA									1							40.000
C. VALENCIANA	17	1	30.683	90.000	5		25.505		25	10				13		22.191
R. DE MURCIA	11	1	28.049	40.000	3		35.000		21	20				1		16.000
EXTREMADURA									2							
ANDALUCIA	8	118	50.000	55.407					6	172				8		29.573
CANARIAS	1	5	10.000	31.000					4	4				3		10.367
ESPAÑA	50	126	39.316	52.189	16	24	30.366	80.989	85	212	28.605	60.399	39	46	19.554	27.480

3.11.7 CULTIVOS HORTÍCOLAS. Número de parcelas aforadas y rendimientos (Cont.)

Provincias y CC.AA.	ALCACHOFA		AJO		CEBOLLA				ZANAHORIA	
	Nº parcelas aforadas	Rendimiento Kg/ha	Nº parcelas aforadas	Rendimiento Kg/ha	Nº parcelas aforadas		Rendimiento Kg/ha		Nº parcelas aforadas	Rendimientos Kg/ha
					Regadio	Secano	Regadio	Secano		
GALICIA										
ASTURIAS										
CANTABRIA										
PAIS VASCO	18	8.032				2				
NAVARRA	18	11.462								
LA RIOJA										
ARAGON	13	15.276	1	10.000		8				
CATALUÑA	3	9.982				8				
BALEARES										
CASTILLA Y LEON			2	11.053		8			9	84.632
MADRID			7	5.563						
CASTILLA LA MANCHA	2	14.634								
C. VALENCIANA	23	11.916	26	9.772	1	37	20.000		1	38.000
R. DE MURCIA	60	21.095	1	10.000		5			1	100.000
EXTREMADURA						4			2	25.000
ANDALUCIA	32	15.601	7	15.426		15			3	39.220
CANARIAS						9	9.033		1	30.000
ESPAÑA	169	16.817	44	10.567	19	109	11.311	54.697	17	76.965

* Zanañoria en Andalucía afectada por inundaciones

3.11.7 CULTIVOS HORTÍCOLAS. Número de parcelas aforadas y rendimientos (Cont.)

Provincias y CC.AA.	GUISANTE VERDE		HABA VERDE		FRESA		PEPINO	
	Nº parcelas aforadas	Rendimiento Kg/ha	Nº parcelas aforadas	Rendimiento Kg/ha	Nº parcelas aforadas	Rendimiento Kg/ha	Nº parcelas aforadas	Rendimiento Kg/ha
GALICIA								
ASTURIAS								
CANTABRIA								
PAIS VASCO								
NAVARRA	5	7.128	1	4.200			3	87.333
LA RIOJA	59	8.520	1	3.230				
ARAGON	9	5.578	1	2.000			3	71.735
CATALUÑA	1	5.000	2	5.796	1	14.000	8	52.165
BALEARES					1	30.000		
CASTILLA Y LEON								
MADRID								
CASTILLA LA MANCHA	2	2.181						
C. VALENCIANA			1	10.000			1	70.000
R. DE MURCIA			3	18.000				
EXTREMADURA								
ANDALUCIA			6	8.688			94	80.668
CANARIAS								
ESPAÑA	76	4.993	15	8.413	46	39.896	109	78.386

3.11.8 FRUTALES CITRICOS. Número de parcelas aforadas y rendimiento

Provincias y CC.AA.	NARANJO		MANDARINO		LIMONERO	
	Nº parcelas aforadas	Rendimientos kg/ha	Nº parcelas aforadas	Rendimientos kg/ha	Nº parcelas aforadas	Rendimientos kg/ha
	Regadío	Regadío	Regadío	Regadío	Regadío	Regadío
A Coruña						
Lugo						
Ourense						
Pontevedra						
GALICIA						
ASTURIAS						
CANTABRIA						
Alava						
Guipuzcoa						
Vizcaya						
PAIS VASCO						
NAVARRA						
LA RIOJA						
Huesca						
Teruel						
Zaragoza						
ARAGON						
Barcelona						
Girona						
Lleida						
Tarragona	18	31.569	56	25.662		
CATALUNA	18	31.569	56	25.662		
BALEARES	2	13.768			4	10.837
Ávila						
Burgos						
León						
Palencia						
Salamanca						
Segovia						
Soria						
Valladolid						
Zamora						
CASTILLA Y LEON						
MADRID						
Albacete						
Ciudad Real						
Cuenca						
Guadalajara						
Toledo						
CASTILLA LA MANCHA						
Alicante	167	23.925	73	28.434	99	28.600
Castellón	46	19.990	178	25.874		
Valencia	463	28.540	604	23.104		
C. VALENCIANA	676	27.033	855	24.525	99	28.600
R. DE MURCIA	341	31.358	60	25.247	550	30.586
Badajoz						
Cáceres						
EXTREMADURA						
Almería	26	22.207	4	35.163	12	32.360
Cádiz	5	32.521	2	22.000		
Córdoba	46	23.451	5	29.576		
Granada	1	10.000			1	20.000
Huelva	46	27.472	35	18.182		
Jaén						
Málaga	38	21.394	8	16.895	33	35.018
Sevilla	174	26.540	9	11.916		
ANDALUCIA	336	25.452	63	19.182	46	33.419
Palmas (Las)	7	20.687			1	11.000
Sta. C. Tenerife	24	28.513			3	23.065
CANARIAS	31	25.624			4	17.843
ESPAÑA	1.404	26.808	1.034	24.054	703	30.248

3.11.9 FRUTALES NO CÍTRICOS. Número de parcelas aforadas y rendimiento

Provincias y CC.AA.	FRUTALES DE PEPITA							
	MANZANO				PERAL			
	Nº parcelas aforadas		Rendimientos kg/ha		Nº parcelas aforadas		Rendimientos kg/ha	
	Secano	Regadío	Secano	Regadío	Secano	Regadío	Secano	Regadío
A Coruña								
Lugo								
Ourense								
Pontevedra								
GALICIA								
ASTURIAS	110		10.333					
CANTABRIA								
Alava					1		25.000	
Guipuzcoa	21	2	11.368	22.253				
Vizcaya	2		9.544					
PAIS VASCO	23	2	11.288	22.253	1		25.000	
NAVARRA		7		49.869		20		14.049
LA RIOJA	1	33	35.000	38.317	2	201	4.147	27.284
Huesca		21		33.462		38		25.086
Teruel								
Zaragoza	2	31	19.843	37.746		19		24.361
ARAGON	2	52	19.843	37.258		57		24.541
Barcelona		4		18.006				
Girona		4		34.225				
Lleida		144		39.252	3	298	7.329	24.252
Tarragona		5		36.336		2		21.599
CATALUÑA		157		38.140	3	300	7.329	24.186
BALEARES					1		7.000	
Avila								
Burgos								
León		7		10.254		4		22.702
Palencia								
Salamanca					2		6.914	
Segovia								
Soria								
Valladolid								
Zamora								
CASTILLA Y LEON		7		10.254	2	4	6.914	22.702
MADRID								
Albacete								
Ciudad Real								
Cuenca	1		1.200					
Guadalajara								
Toledo								
CASTILLA LA MANCHA	1		1.200					
Alicante		16		22.509	1	4	9.000	19.631
Castellón						3		5.680
Valencia	1	1	999	7.000	3	8	1.687	10.815
C. VALENCIANA	1	17	999	19.946	4	15	3.876	12.882
R. DE MURCIA						15		17.804
Badajoz						7		34.830
Cáceres								
EXTREMADURA						7		34.830
Almería								
Cádiz								
Córdoba								
Granada		4		22.847		3		21.859
Huelva								
Jaén								
Málaga								
Sevilla								
ANDALUCIA		4		22.847		3		21.859
Palmas (Las)								
Sta. C. Tenerife		7		13.881		1		10.000
CANARIAS		7		13.881		1		10.000
ESPAÑA	138	286	11.346	36.290	13	623	6.670	24.079

* Peral de Navarra afectado por pedrisco

* Peral de Castellón afectado por heladas

3.11.9 FRUTALES NO CÍTRICOS. Número de parcelas aforadas y rendimiento (Cont.)

Provincias y CC.AA.	FRUTALES DE HUESO							
	ALBARICOQUERO				MELOCOTONERO, NECT.			
	Nº parcelas aforadas		Rendimientos kg/ha		Nº parcelas aforadas		Rendimientos kg/ha	
	Secano	Regadío	Secano	Regadío	Secano	Regadío	Secano	Regadío
A Coruña								
Lugo								
Ourense								
Pontevedra								
GALICIA								
ASTURIAS								
CANTABRIA								
Alava								
Guipuzcoa								
Vizcaya								
PAIS VASCO								
NAVARRA		1		3.000		15		24.092
LA RIOJA		1		7.000		42		33.044
Huesca		1		10.000		134		21.962
Teruel						26		15.954
Zaragoza		14		5.299		41		26.338
ARAGON		15		5.835		201		23.406
Barcelona					5	5	10.605	15.390
Girona		1		9.000		1		19.000
Lleida		10		7.891		316		26.931
Tarragona		5		12.322		14		13.957
CATALUÑA		16		10.569	5	336	10.605	26.169
BALEARES		1		18.500				
Ávila								
Burgos								
León								
Palencia								
Salamanca								
Segovia								
Soria								
Valladolid								
Zamora								
CASTILLA Y LEON								
MADRID								
Albacete		19		3.283		17		22.299
Ciudad Real								
Cuenca								
Guadalajara								
Toledo								
CASTILLA LA MANCHA		19		3.283		17		22.299
Alicante		7		11.427		3		7.000
Castellón		2		18.067	1	2	1.000	18.210
Valencia	11	23	7.586	8.736	4	142	1.601	17.080
C. VALENCIANA	11	32	7.586	9.161	5	147	1.470	17.049
R. DE MURCIA		201		9.369		138		21.990
Badajoz		1		20.000		46		24.051
Cáceres						3		31.818
EXTREMADURA		1		20.000		49		24.328
Almería								
Cádiz								
Córdoba						3		14.093
Granada								
Huelva						15		20.287
Jaén		1		10.000				
Málaga								
Sevilla						15		19.371
ANDALUCÍA		1		10.000		33		19.666
Palmas (Las)								
Sta. C. Tenerife						3		13.038
CANARIAS						3		13.038
ESPAÑA	11	288	7.586	8.319	10	981	3.018	23.271

3.11.9 FRUTALES NO CÍTRICOS. Número de parcelas aforadas y rendimiento (Cont.)

Provincias y CC.AA.	FRUTALES DE HUESO							
	CEREZO Y GUINDO				CIRUELO			
	Nº parcelas aforadas		Rendimientos kg/ha		Nº parcelas aforadas		Rendimientos kg/ha	
	Secano	Regadío	Secano	Regadío	Secano	Regadío	Secano	Regadío
A Coruña								
Lugo								
Ourense								
Pontevedra								
GALICIA								
ASTURIAS								
CANTABRIA								
Alava								
Guipuzcoa								
Vizcaya								
PAIS VASCO								
NAVARRA		2		12.500		2		9.123
LA RIOJA		29		7.550		14		9.009
Huesca	2	7	2.910	8.853		3		15.353
Teruel	6	3	1.473	8.548	2	1	939	1.600
Zaragoza	33	38	4.156	7.548		13		12.558
ARAGON	41	48	3.957	7.615	2	17	939	12.753
Barcelona	9	3	2.177	2.632		4		11.576
Girona						1		15.000
Lleida		7		10.983		20		14.867
Tarragona	12	16	4.482	7.509		7		17.037
CATALUÑA	21	26	2.835	7.669		32		14.895
BALEARES					3		1.280	
Ávila								
Burgos								
León								
Palencia								
Salamanca								
Segovia								
Soria								
Valladolid								
Zamora								
CASTILLA Y LEON								
MADRID						4		3.947
Albacete						4		4.336
Ciudad Real								
Cuenca								
Guadalajara	1		3.000					
Toledo						3		1.785
CASTILLA LA MANCHA	1		3.000			7		1.909
Alicante	3	9	614	5.794		3		6.546
Castellón								
Valencia					5	34	3.457	10.266
C. VALENCIANA	3	9	614	5.794	5	37	3.457	9.742
R. DE MURCIA						68		12.765
Badajoz						48		23.623
Cáceres	20	2	2.782	3.878				
EXTREMADURA	20	2	2.782	3.878		48		23.623
Almería								
Cádiz								
Córdoba						3		12.000
Granada		6		20.219		2		20.000
Huelva						3		17.411
Jaén	3		13.765			5		9.201
Málaga								
Sevilla						4		14.703
ANDALUCÍA	3	6	13.765	20.219		17		14.128
Palmas (Las)	1		9.000		1		15.000	
Sta. C. Tenerife					4		9.000	
CANARIAS	1		9.000		5		10.918	
ESPAÑA	90	122	3.690	7.676	15	246	3.557	14.673

* Ciruelo de Teruel afectado por pedrisco

3.11.9 FRUTALES NO CÍTRICOS. Número de parcelas aforadas y rendimiento (Cont.)

Provincias y CC.AA.	FRUTOS SECOS							
	ALMENDRO				AVELLANO			
	Nº parcelas aforadas		Rendimientos kg/ha		Nº parcelas aforadas		Rendimientos kg/ha	
	Secano	Regadío	Secano	Regadío	Secano	Regadío	Secano	Regadío
A Coruña								
Lugo								
Ourense								
Pontevedra								
GALICIA								
ASTURIAS								
CANTABRIA								
Alava	1		1.000		3		2.200	
Guipuzcoa								
Vizcaya								
PAIS VASCO	1		1.000		3		2.200	
NAVARRA	16	3	890	2.048				
LA RIOJA	58	6	1.756	1.999				
Huesca	48	13	876	864				
Teruel	66	10	478	1.807				
Zaragoza	143	31	571	1.681				
ARAGON	257	54	597	1.485				
Barcelona	15	1	543	1.150				
Girona					4	4	969	1.200
Lleida	87	16	1.129	1.581		3		2.597
Tarragona	136	28	709	1.050	8	113	421	1.894
CATALUNA	238	45	919	1.287	12	120	523	1.832
BALEARES	61		80					
Avila								
Burgos	3		1.832					
León	1		1.560					
Palencia								
Salamanca								
Segovia								
Soria	2		798					
Valladolid								
Zamora	7		697					
CASTILLA Y LEON	13		907					
MADRID	3		190					
Albacete	110	16	1.478	1.828				
Ciudad Real	38		318					
Cuenca	66		1.006					
Guadalajara	4		379					
Toledo	24		930					
CASTILLA LA MANCHA	242	16	1.150	1.828				
Alicante	112	56	1.282	3.090				
Castellón	140	29	815	1.596	5		1.592	
Valencia	185	35	513	4.062	2		1.003	
C. VALENCIANA	437	120	845	2.950	7		1.538	
R. DE MURCIA	353	92	372	1.777				
Badajoz	3	2	519	2.000				
Cáceres								
EXTREMADURA	3	2	519	2.000				
Almería	97	6	270	362				
Cádiz								
Córdoba	4	1	498	1.200				
Granada	190	46	504	705				
Huelva	8		704					
Jaén	20		697					
Málaga	76		159					
Sevilla	3	5	614	924				
ANDALUCIA	398	58	393	683				
Palmas (Las)								
Sta. C. Tenerife	1		1.000					
CANARIAS	1		1.000					
ESPAÑA	2.081	396	628	1.653	22	120	705	1.832

* Almendro en Baleares con alto nº de árboles sin producción

3.11.10 FRUTALES TROPICALES. Número de parcelas aforadas y rendimiento

Provincias y CC.AA.	FRUTALES TROPICALES			
	PLATANO			
	Nº parcelas aforadas		Rendimientos kg/ha	
	Regadío	Invernadero	Regadío	Invernadero
A Coruña				
Lugo				
Ourense				
Pontevedra				
GALICIA				
ASTURIAS				
CANTABRIA				
Alava				
Guipuzcoa				
Vizcaya				
PAIS VASCO				
NAVARRA				
LA RIOJA				
Huesca				
Teruel				
Zaragoza				
ARAGON				
Barcelona				
Girona				
Lleida				
Tarragona				
CATALUNA				
BALEARES				
Avila				
Burgos				
León				
Palencia				
Salamanca				
Segovia				
Soria				
Valladolid				
Zamora				
CASTILLA Y LEON				
MADRID				
Albacete				
Ciudad Real				
Cuenca				
Guadalajara				
Toledo				
CASTILLA LA MANCHA				
Alicante				
Castellón				
Valencia				
C. VALENCIANA				
R. DE MURCIA				
Badajoz				
Cáceres				
EXTREMADURA				
Almería				
Cádiz				
Córdoba				
Granada				
Huelva				
Jaén				
Málaga				
Sevilla				
ANDALUCIA				
Palmas (Las)	11	5	48.830	79.712
Sta. C. Tenerife	68	32	51.364	61.084
CANARIAS	79	37	51.172	65.354
ESPAÑA	79	37	51.172	65.354

3.11.11 VIÑEDO. Número de parcelas aforadas y rendimiento

Provincias y CC.AA.	VIÑEDO, UVA DE TRANSFORMACION			
	Nº parcelas aforadas		Rendimientos kg/ha	
	Secano	Regadío	Secano	Regadío
A Coruña	12		7.246	
Lugo	1		15.000	
Ourense	25		12.677	
Pontevedra	49		7.990	
GALICIA	87		10.086	
ASTURIAS	1		4.500	
CANTABRIA	2		2.000	
Alava	33		5.850	
Guipuzcoa				
Vizcaya				
PAIS VASCO	33		5.850	
NAVARRA	44	57	6.704	7.776
LA RIOJA	402	116	6.386	7.076
Huesca	12	32	5.751	7.060
Teruel	20	3	3.182	556
Zaragoza	58	50	4.438	6.020
ARAGON	90	85	4.416	6.249
Barcelona	54		11.339	
Girona	8	2	4.282	7.500
Lleida	7	16	7.118	9.212
Tarragona	54	18	12.346	14.428
CATALUÑA	123	36	11.112	12.388
BALEARES		5		13.369
Avila	16	1	2.691	4.500
Burgos	61	13	4.677	4.806
León	18		3.734	
Palencia	13		2.266	
Salamanca	5		3.069	
Segovia	3		1.600	
Soria	2		1.020	
Valladolid	37	21	3.666	6.131
Zamora	69	2	4.544	7.204
CASTILLA Y LEON	224	37	3.954	5.891
MADRID	70	4	3.527	5.222
Albacete	205	109	5.886	7.047
Ciudad Real	125	146	5.792	10.553
Cuenca	144	34	6.762	7.295
Guadalajara	9	1	3.668	4.000
Toledo	174	96	4.923	8.640
CASTILLA LA MANCHA	657	386	5.826	9.304
Alicante	31	29	3.738	10.373
Castellón	10		4.210	
Valencia	106	54	5.670	7.231
C. VALENCIANA	147	83	5.411	8.063
R. DE MURCIA	103	34	3.555	8.688
Badajoz	134	33	6.883	8.123
Cáceres	23		2.652	
EXTREMADURA	157	33	6.581	8.123
Almería	13		3.317	
Cádiz	67		9.872	
Córdoba	56	6	9.498	11.341
Granada	23	31	3.517	5.280
Huelva	4		7.728	
Jaén	5		1.394	
Málaga	19	7	3.676	5.324
Sevilla	1		1.740	
ANDALUCIA	188	44	6.972	6.618
Palmas (Las)	34	5	990	1.662
Sta. C. Tenerife	66	88	5.213	5.411
CANARIAS	100	93	4.228	5.202
ESPAÑA	2.428	1.013	6.141	8.696

* Viña de transformación de Teruel afectada por Mildiu

3.11.11 VIÑEDO. Número de parcelas aforadas y rendimiento

Provincias y CC.AA.	VIÑEDO, UVA MESA BLANCA SIN SEMILLA				VIÑEDO, UVA MESA BLANCA CON SEMILLA			
	Nº parcelas aforadas		Rendimientos kg/ha		Nº parcelas aforadas		Rendimientos kg/ha	
	Secano	Regadío	Secano	Regadío	Secano	Regadío	Secano	Regadío
A Coruña								
Lugo								
Ourense								
Pontevedra								
GALICIA								
ASTURIAS								
CANTABRIA								
Alava								
Guipuzcoa								
Vizcaya								
PAIS VASCO								
NAVARRA								
LA RIOJA								
Huesca								
Teruel								
Zaragoza								
ARAGON								
Barcelona								
Girona								
Lleida		1		8.500				
Tarragona								
CATALUÑA		1		8.500				
BALEARES								
Avila								
Burgos								
León								
Palencia								
Salamanca								
Segovia								
Soria								
Valladolid								
Zamora								
CASTILLA Y LEON								
MADRID								
Albacete								
Ciudad Real								
Cuenca								
Guadalajara								
Toledo								
CASTILLA LA MANCHA								
Alicante					3	22	3.406	11.727
Castellón								
Valencia	2		7.971		4	3	7.281	8.483
C. VALENCIANA	2		7.971		7	25	4.031	11.675
R. DE MURCIA		23		16.093		15		29.344
Badajoz								
Cáceres								
EXTREMADURA								
Almería								
Cádiz								
Córdoba								
Granada								
Huelva								
Jaén								
Málaga								
Sevilla					3		6.135	
ANDALUCIA					3		6.135	
Palmas (Las)								
Sta. C. Tenerife								
CANARIAS								
ESPAÑA	2	24	7.971	16.080	10	40	5.537	17.184

3.11.11 VIÑEDO. Número de parcelas aforadas y rendimiento

Provincias y CC.AA.	VIÑEDO, UVA MESA ROJA SIN SEMILLA		VIÑEDO, UVA MESA ROJA CON SEMILLA			
	Nº parcelas aforadas	Rendimientos Kg/ha	Nº parcelas aforadas		Rendimientos kg/ha	
	Regadío	Regadío	Secano	Regadío	Secano	Regadío
A Coruña						
Lugo						
Ourense						
Pontevedra						
GALICIA						
ASTURIAS						
CANTABRIA						
Alava						
Guipuzcoa						
Vizcaya						
PAIS VASCO						
NAVARRA						
LA RIOJA						
Huesca						
Teruel						
Zaragoza						
ARAGON						
Barcelona						
Girona						
Lleida						
Tarragona						
CATALUÑA						
BALEARES						
Avila						
Burgos						
León						
Palencia						
Salamanca						
Segovia						
Soria						
Valladolid						
Zamora						
CASTILLA Y LEON						
MADRID						
Albacete						
Ciudad Real						
Cuenca						
Guadalajara						
Toledo						
CASTILLA LA MANCHA						
Alicante						
Castellón						
Valencia				2		9.500
C. VALENCIANA				2		9.500
R. DE MURCIA	2	30.000		4		22.024
Badajoz						
Cáceres						
EXTREMADURA						
Almería						
Cádiz						
Córdoba						
Granada						
Huelva						
Jaén						
Málaga						
Sevilla				2		3.750
ANDALUCIA				2		3.750
Palmas (Las)						
Sta. C. Tenerife						
CANARIAS						
ESPAÑA	2	30.000	2	6	3.750	20.809

3.11.12 OLIVAR. Número de parcelas aforadas y rendimiento

Provincias y CC.AA.	OLIVAR											
	OLIVAR, ACEITUNA DE MESA				OLIVAR, ACEITUNA DE ALMAZARA				OLIVAR DOBLE APTITUD			
	Nº parcelas aforadas		Rendimientos kg/ha		Nº parcelas aforadas		Rendimientos kg/ha		Nº parcelas aforadas		Rendimientos kg/ha	
	Secano	Regadío	Secano	Regadío	Secano	Regadío	Secano	Regadío	Secano	Regadío	Secano	Regadío
A Coruña												
Lugo												
Ourense												
Pontevedra												
GALICIA												
ASTURIAS												
CANTABRIA												
Alava					11		5.409					
Guipuzcoa												
Vizcaya												
PAIS VASCO					11		5.409					
NAVARRA					32	44	3.536	6.402				
LA RIOJA					31	74	3.336	3.801				
Huesca					38	41	870	2.098				
Teruel					47	31	794	2.638	7		1.627	
Zaragoza					57	43	1.338	2.173				
ARAGON					142	115	967	2.276	7		1.627	
Barcelona					7	8	3.740	3.087	2		2.354	
Girona					32	1	1.374	2.000				
Lleida					79	32	2.075	3.037	1	1	3.000	4.000
Tarragona					176	110	2.527	5.817				
CATALUÑA					294	151	2.358	4.799	3	1	2.426	4.000
BALEARES					16		1.729					
Ávila												
Burgos												
León												
Palencia												
Salamanca					4		2.525					
Segovia												
Soria												
Valladolid					2		500					
Zamora					5		784					
CASTILLA Y LEON					11		1.773					
MADRID					122	2	788	11.429				
Albacete					153	38	1.681	2.398				
Ciudad Real					255	30	1.707	4.240				
Cuenca					116	10	1.138	1.291				
Guadalajara					41		771					
Toledo					178	11	1.508	3.504				
CASTILLA LA MANCHA					743	89	1.531	3.426				
Alicante					103	129	1.036	5.253				
Castellón					139	68	3.565	4.856				
Valencia		1	5.355		250	138	3.489	5.977				
C. VALENCIANA		1	5.355		492	335	2.841	5.398				
R. DE MURCIA					205	159	2.393	5.445				
Badajoz					344	43	2.614	5.170				
Cáceres	27		2.096		63	6	1.936	3.264	3		1.257	
EXTREMADURA	27		2.096		407	49	2.498	5.108	3		1.257	
Almería					89	56	2.764	6.924				
Cádiz	3		1.418		57	6	1.565	9.109		1		6.000
Córdoba		2		6.500	473	138	3.129	4.501	33	17	2.487	2.571
Granada					471	327	2.981	4.164				
Huelva	4	5	1.907	3.678	27	2	3.172	3.959				
Jaén					527	489	3.836	4.298				
Málaga					242	77	1.791	3.765	6	13	2.938	4.299
Sevilla	40	70	2.058	4.163	136	80	2.246	4.294	46	34	3.700	6.276
ANDALUCÍA	47	77	2.024	4.154	2.022	1.175	3.065	4.359	85	65	3.063	5.282
Palmas (Las)												
Sta. C. Tenerife												
CANARIAS												
ESPAÑA	74	78	2.054	4.154	4.529	2.194	2.538	4.364	98	66	2.996	5.278

3.11.13 PRADERAS Y PRADOS. Número de parcelas aforadas y rendimiento

PRADERAS POLIFITAS								
Provincias y CCAA	Superficie Total Ha	Nº parcelas aforadas	% superficie según rendimientos kg/ha					Total
			< 10.000	10.000 - 25.000	25.000 - 50.000	50.000 - 75.000	> 75.000	
A CORUNA	59.878	156	0,23%	1,30%	14,85%	50,50%	33,12%	100,00%
LUGO	91.054	153		3,42%	43,26%	42,83%	10,50%	100,00%
OURENSE	1.310							
PONTEVEDRA	16.174	43		1,46%	25,81%	53,00%	19,73%	100,00%
GALICIA	168.416	352	0,08%	2,51%	31,72%	46,35%	19,34%	100,00%
P.DE ASTURIAS	2.859	4				100,00%		100,00%
CANTABRIA	774							
ESPAÑA	220.835	356	0,08%	2,49%	31,48%	46,75%	19,20%	100,00%

PRADOS NATURALES								
Provincias y CCAA	Superficie Total Ha	Nº parcelas aforadas	% superficie según rendimientos kg/ha					Total
			< 10.000	10.000 - 25.000	25.000 - 50.000	50.000 - 75.000	> 75.000	
A CORUNA	74.887	149	10,54%	19,82%	47,68%	21,84%	0,12%	100,00%
LUGO	132.209	183	5,18%	19,21%	54,68%	20,65%	0,29%	100,00%
OURENSE	55.590	24	28,80%	23,13%	42,00%	6,07%		100,00%
PONTEVEDRA	34.202	90	6,25%	32,59%	39,82%	17,57%	3,76%	100,00%
GALICIA	296.888	446	7,30%	20,69%	51,33%	20,13%	0,55%	100,00%
P.DE ASTURIAS	192.571	537	4,93%	31,15%	41,64%	17,78%	4,51%	100,00%
CANTABRIA	98.615	165	1,55%	22,44%	34,15%	24,87%	16,99%	100,00%
ESPAÑA	937.950	1.148	4,03%	27,07%	40,13%	20,44%	8,33%	100,00%

4. - MODELOS DE CUESTIONARIOS Y CODIFICACIONES UTILIZADAS

4.1. - Modelos de cuestionarios utilizados

Para la recogida de la información de campo prevista en la Encuesta se han empleado cuatro tipos de cuestionarios que se incluyen a continuación:

- Cuestionario de la Encuesta del 3%.
- Cuestionario de Investigación Especial.
- Cuestionario de Frutales
- Cuestionario de Invernaderos

Los cuestionarios de la Encuesta del 3% y de la Investigación Especial tienen por objeto la recogida de información sobre superficies y rendimientos.

Una gran parte de los cultivos de invernadero, no están presentes en el campo en el momento de la visita principal, que se realiza a principios de verano, por esta razón en los segmentos ubicados en zonas características de estos cultivos habrá que rellenar una ficha para cada uno de ellos, en la que se especificará para cada parcela el cultivo presente en el invernadero en cada una de las visitas adicionales que se haga al mismo. También se indicará el rendimiento anual para el cultivo así como su periodo de producción, es decir, fechas de inicio y fin de la recolección para cada uno de los cultivos presentes en el invernadero.

Estos datos no se publicarán en este Boletín, dado que la presencia de estos cultivos en los invernaderos coincide en fechas con la publicación del presente Boletín.

ENCUESTA SOBRE SUPERFICIES Y RENDIMIENTOS DE CULTIVOS AÑO 2010

¿Ha finalizado definitivamente la investigación de este segmento?

Si No

CODIGO ENCUESTADOR: _____
NOMBRE ENCUESTADOR: _____
FECHAS VISITAS⁽¹⁾: 1ª) / / 10 2ª) / / 10 3ª) / / 10 4ª) / /

PROVINCIA: _____ **COLUMNA MAPA:** _____ **PAG.:** _____
COMARCA: _____ **FILA MAPA:** _____ **FILA SEGMENTO:** _____

Nº Parcela	S/F ⁽⁴⁾ R/I	Código de suelo ⁽⁵⁾	SUPERFICIES VERANO 2010				SUPERFICIES OTONO 2010 C. DE CULTIVO				RENDIMIENTOS									
			CULTIVO O USO DEL SUELO	GRUPO	CODIGO	OBSERVACIONES ⁽³⁾	CASO/EDAD	EDAD/DENSIDAD Y MESA Y OLIVAR ⁽⁶⁾	FECHA	CODIGO CULTIVO	RTO. Kg/ha	ME-TODO	OBSERVACIONES ⁽²⁾							
1																				
2																				
3																				
4																				
5																				
6																				
7																				
8																				
9																				
10																				
11																				
12																				
13																				
14																				
15																				
16																				
17																				
18																				
19																				
20																				
21																				

(1) Deberán realizarse los afloros de rendimientos de los cultivos en los segmentos que se encuentren marcados con la letra R.
(2) En esta columna se identificarán las parcelas en las que será necesario realizar con posterioridad a la investigación de verano el correspondiente aflor (R) o investigación frutales (MN, PE, ME, AB, NR, MR, LJ) (F)
(3) En el caso de asociaciones consignar el reparto porcentual de los cultivos que las constituyan. Indicar también en "Observaciones" las especies en los casos de denominaciones genéricas (otras hortalizas, comiferas...)
(4) En el apartado de S/F/R/I se deberá especificar los tipos de regadíos e invernaderos, incluso en los casos de parcelas no regadas en el año pero dotadas de la infraestructura necesaria.
(5) Será necesario rellenar esta columna para todas las parcelas ocupadas por barbechos, cultivos leñosos, cereales, grano o girasol
(6) Indicar la edad de la plantación en años y la densidad en plantas/ha en todas las plantaciones de viñedo de uva para mesa y olivar.

PANEL TERRITORIAL PARA EL SEGUIMIENTO COYUNTURAL DE LOS CULTIVOS AÑO 2010

¿Ha finalizado definitivamente la investigación de este segmento?
Si No

CODIGO ENCUESTADOR: _____
NOMBRE ENCUESTADOR: _____
FECHAS VISITAS⁽¹⁾: 1ª) / / 10 2ª) / / 10 3ª) / / 10 4ª) / /

PROVINCIA: _____ COLUMNA MAPA: _____ PAG.: _____
COMARCA: _____ FILA MAPA: _____ FILA SEGMENTO: _____

Nº Parcela	S/F ⁽⁴⁾ R/I	Código de suelo ⁽⁵⁾	SUPERFICIES VERANO 2010			SUPERFICIES OTONO 2010 C. DE CULTIVO			RENDIMIENTOS			
			CULTIVO O USO DEL SUELO	GRUPO	CODIGO	OBSERVACIONES ⁽³⁾	EDAD/DENSIDAD Y MESA Y OLIVAR ⁽⁶⁾	CASO/EDAD	FECHA	CODIGO CULTIVO	RTO. Kg/ha	ME-TODO
1												
2												
3												
4												
5												
6												
7												
8												
9												
10												
11												
12												
13												
14												
15												
16												
17												
18												
19												
20												
21												

(1) Deberán realizarse los afloros de rendimientos de los cultivos en los segmentos que se encuentren marcados con la letra R.
(2) En esta columna se identificarán las parcelas en las que será necesario realizar con posterioridad a la investigación de verano el correspondiente aflor (R) o investigación frutales (MN, PE, ME, AB, NR, MR, LJ) (F)
(3) En el caso de asociaciones consignar el reparto porcentual de los cultivos que las constituyan. Indicar también en "Observaciones" las especies en los casos de denominaciones genéricas (otras hortalizas, coníferas...)
(4) En el apartado de S/F/R/I se deberá especificar los tipos de regadíos e invernaderos, incluso en los casos de parcelas no regadas en el año pero dotadas de la infraestructura necesaria.
(5) Será necesario rellenar esta columna para todas las parcelas ocupadas por barbechos, cultivos leñosos, cereales grano o girasol
(6) Indicar la edad de la plantación en años y la densidad en plantas/ha en todas las plantaciones de viñedo de uva para mesa y olivar.

4.2. - Clasificación y codificación de usos del suelo

En memorias de encuestas anteriores se ha explicado el desarrollo de la codificación de los diferentes cultivos y otras cubiertas del suelo, mejorándose sucesivamente al abarcar más cultivos y ocupaciones, y al incluir códigos complementarios que aportan una valiosa información.

Aunque en el monográfico del Boletín de Estadística Agraria “*Encuesta sobre superficies y rendimientos de cultivos del año 2007*”, publicado en marzo de 2008, se da una extensa información acerca de la clasificación y codificación adoptadas, se incluyen para su recordatorio los cuadros con los códigos actualizados que han sido empleados en la presente edición:

- Tierras de Cultivo.
- Prados y pastizales permanentes.
- Otras tierras.
- Codificación de cultivos.

Una parcela se clasifica en alguno de los cultivos u otras cubiertas especificados en estos cuadros, indicándose además el código de grupo que sirve de contraste para la detección de posibles errores. En el caso de tratarse de tierra de cultivo se indica, además, el modo de cultivo:

- **S.** Cultivo de secano.
- **F.** Cultivo de secano en una parcela de regadío que no ha recibido ningún riego por falta de agua a causa de la sequía o por cualquier otro motivo.
- **R.** Cultivo de regadío.
- **I.** Cultivo en invernadero.

En el cuadro “Codificación de Cultivos” están también previstos una serie de códigos complementarios para añadir a los propios del cultivo o cubierta del suelo en los casos siguientes:

- **1, J y N.** Cultivos leñosos, en determinados estados de producción de las plantaciones: nueva plantación del año, plantación joven que aun no produce, y plantación cuyo cultivo se ha abandonado.
- **O.** Cultivos con cosecha nula a causa de la sequía u otro siniestro, y que no llegan a recolectarse ni siquiera para forraje.
- **B.** Cultivos que seguramente van a ser sembrados o plantados sobre un barbecho actual.
- **R.** Cultivos que ya han sido recolectados (rastrojera) en el momento de la visita al segmento.
- **I.** Cultivos en invernadero.
- **P.** Cultivo protegido (mallas, túneles, ...)
- **A.** Cultivo o cubierta del suelo asociado con arbolado forestal, diseminado o en lindes
- **F.** Parcelas de cultivos herbáceos con árboles frutales, vides u olivos dispersos o en linderos.

- **E:** Viñedo y plantaciones frutales en espaldera. Solo se consideran en estado de producción, por lo que este código es incompatible con los códigos 1, J y N.
- **Y:** Plantación fruta no comercial
- **S:** Olivar superintensivo en producción

Cuando en una misma parcela coexistan dos o más cultivos en forma asociada se anotan los nombres de todos ellos separados por un guión, y también los códigos (de cultivo) separados por un guión. En la columna grupo se introduce el código AS. Se anota en primer lugar el cultivo que realiza una ocupación mayor o más permanente del suelo, y en caso de duda el de cosecha con mayor valor económico. En observaciones se anotan los porcentajes de ocupación de suelo que corresponden a cada cultivo. Por ejemplo, en una asociación de naranjo y albaricoque: grupo (AS), código cultivo (NR-AB).

Los huertos familiares son una clase de asociación que excepcionalmente tienen código propio: grupo (TC) y código (HU). En este caso se anotan también en observaciones los códigos de los cultivos principales existentes en la parcela y los porcentajes de ocupación respectivos de cada uno de estos cultivos. En el caso de existencia de superficies no agrícolas y que estas sean muy pequeñas y no sea posible dibujarlas tampoco entrarán en el reparto de superficie de los cultivos que componen el huerto.

Las parcelas con infraestructura de **regadío** se tipifican en función de la modalidad del sistema de riego de acuerdo con la siguiente clasificación:

- **Tipo 1:** Riego por superficie o gravedad.
- **Tipo 2:** Riego por aspersión de tipo fijo.
- **Tipo 3:** Riego por aspersión de tipo automotriz.
- **Tipo 4:** Riego localizado.

Estos códigos se anotan a continuación del modo de cultivo, por lo que cuando este código sea Regadío (R) o Secano por Falta de Agua (F) necesariamente deberá de ir tipificado. Excepcionalmente, en algunos casos de Secano, cuando la parcela cuente con infraestructura para Riego y no se haya regado por causas distintas a la falta de agua el código (S) deberá completarse con el tipo de riego.

Los **invernaderos** se tipifican de acuerdo a su tecnificación en cuatro categorías que se relacionan a continuación:

- **Tipo 1:** Invernaderos elementales.
- **Tipo 2:** Invernaderos sencillos.
- **Tipo 3:** Invernaderos altamente tecnificados.

Toda parcela en la que se indique que la forma de cultivo es Invernadero se clasifica en alguno de estos tres tipos, indicándolo junto a la letra I. Por ejemplo I2.

En el caso de las especies de frutales, objeto de investigación especial, debe consignarse el sistema de conducción del cultivo. En el cuestionario de Frutales se ha incluido una columna encabezada por la palabra "Forma". En ella se anotará una de las letras que figuran a continuación:

- L: Plantación sin conducción o libre.
- E: Tipo espaldera. Cuando el empalizado consiste en un soporte vertical que conduce a la planta, independientemente de que el sistema de poda sea tipo palmeta, en cordones, etc.
- P: Tipo parral. Cuando el empalizado consiste en un soporte horizontal situado en altura que conduce a la planta.
- O: Otro tipo de forma. Se describe en observaciones.

Para la recogida de los datos sobre variedades de Frutales se ha utilizado una codificación distinta que se publica junto con los resultados de esta investigación en un número especial del Boletín Mensual de Estadística.

CODIFICACION DE CULTIVOS

(Encuesta sobre Superficies y Rendimientos de Cultivos y Panel Territorial 2010)

CULTIVOS HERBACEOS		CULTIVOS LEÑOSOS (ver códigos complementarios en campo)	
Código	Nombre	Código	Nombre
Cereales Grano (CE)		Cítricos (CI)	
TD	Trigo duro	NR	Naranja
TB	Trigo blando	MR	Mandarino
C2	Cebada 2 carreras	LI	Limonero
C6	Cebada 6 carreras	NG	Naranja amargo
AV	Avena	PA	Pomelo
CN	Centeno	AX	Otros cítricos (*)
TT	Triticale	Frutales no Cítricos (FR)	
AR	Arroz	MN	Manzano
MA	Maiz	PE	Peral
SR	Sorgo	MB	Membrillero
MC	Mezcla de cereales grano	NI	Níspero
CX	Otros cereales grano (escaña, alpiste, etc.) (*)	AB	Albaricoquero
Leguminosas Grano (LE)		CE	Cerezo y guindo
JS	Judías secas	ME	Melocotonero y nectarinas
HS	Habas secas	CR	Ciruelo
LE	Lentejas	HI	Higuera
GA	Garbanzos	CH	Chirimoyo
GS	Guisantes secos	AU	Aguacate
VE	Veza	PL	Platanera
AT	Altramuz	CQ	Caqui
AL	Algarrobas	PY	Papaya
YE	Yeros	PÑ	Piña
LX	Otras leguminosas grano (almortas, alholva, etc.) (*)	KW	Kiwi
Tubérculos Consumo Humano (TU)		CU	Chumbera
PT	Patata	MG	Mango
BT	Batata, boniato	GR	Granado
CY	Chufa	AM	Almendra
TX	Otros tubérculos para consumo humano (*)	NU	Nogal fruto
Industriales (IN)		AE	Avellano
CA	Caña de azúcar	CJ	Castaño fruto
RM	Remolacha azucarera	FB	Frambueso
AD	Algodón	PX	Pistacho
GI	Girasol	FX	Otros frutales (datilera, castaño fruto, etc.) (*)
SO	Soja	Viñedo (VI)	
CZ	Colza	V1	Viñedo de uva de mesa blanca sin semilla (**)
LN	Lino (textil u oleaginoso)	V2	Viñedo de uva de mesa blanca con semilla (**)
CC	Cacahuete	V3	Viñedo de uva de mesa roja sin semilla (**)
OX	Otras oleaginosas (cártamo etc.) (*)	V4	Viñedo de uva de mesa roja con semilla (**)
TA	Tabaco	VT	Viñedo de uva de transformación
TI	Tomate industria	Olivar (OL) (**)	
PD	Pimiento Pimentón	OM	Olivar de aceituna de mesa
CD	Condimentos (anis, azafrán, etc.)	OD	Olivar doble aptitud (mesa y almazara)
LU	Lúpulo	OT	Olivar de aceituna de almazara
AA	Aromáticas (lavanda, lavandín, etc.)	Otros Cultivos Leñosos (OC)	
IX	Otros cultivos industriales (cañamo, achicoria, medicinales, etc.) (*)	AO	Algarrobo
Forrajeras (FO)		NX	Otros cultivos leñosos (alcaparra, mimbrera, morera, etc.) (*)
MF	Maiz forrajero	Viveros (VV)	
AF	Alfalfa (Producción anual en verde)	VV	Viveros
VF	Veza (veza+cereal) para forraje	Nuevas Ocupaciones de Interés (SF)	
FV	Otros forrajes (cereales de invierno, sorgo, ballico, trébol, esparceta, etc.) (*)	CP	Chopo
PP	Praderas polifitas (sembradas) (Producción anual en verde)	CODIGOS COMPLEMENTARIOS	
NF	Nabo forrajero	S	Olivar superintensivo en producción
RF	Remolacha forrajera	1	Nueva plantación del año
CS	Col forrajera	J	Plantación joven que no produce
RX	Otras plantas de escarda forrajeras (calabaza forraj., patata, etc.) (*)	N	Cultivo abandonado
Hortalizas (HO)		Y	Cultivos leñosos que no están en plantación regular
AZ	Acelga	E	Cultivo en espaldera
AJ	Ajo	O	Cultivos con producción nula
AC	Alcachofa	B	Cultivo seguramente a sembrar o plantar sobre barbecho actualmente preparado
AP	Apio	R	Cultivo ya recolectado, [rastrojera del cultivo]
BE	Berenjena	I	Cultivo en invernadero (clasificar con 1,2 ó 3)
CW	Calabaza	P	Cultivo protegido (tunel, malla, etc.)
CB	Calabacín	A	Cultivos con arbolado forestal, diseminado o en linderos 15 o más pies por ha, (encinas, alcornoques, etc.) (*)
HP	Champiñon	F	Cultivos con frutales diseminados o en lindero (< 20 pies/Ha.) (*)
CL	Cebolla	Otros códigos de control:	
CI	Col Brocoli	Otras Superficies de Cultivo (TC) (Ba, Hu) Ba Mantenimiento	
CM	Col Repollo	Prados y Pastizales (PP)	
CK	Coliflor	Superficie Forestal Arbolada y Matorral (SF)	
EL	Escarola	Otras Superficies no Cultivadas (OS)	
EP	Espárrago	Asociaciones de cultivo (AS)	
MD	Maiz dulce	Encuesta sobre frutales	
Flores y Ornamentales (FL)		Cultivos no aforables	
FO	Flores y ornamentales (*)	(**) Indicar densidad y edad	
Invernaderos Vacíos (TC)			
VA	Superficie vacía en invernadero		

En la columna "Código de cultivo" especificarse si la parcela se ha sembrado mediante la técnica de siembra Directa o No con las letras D o N

Deben complementarse según las técnicas de mantenimiento de suelo en la columna "código de suelo" todos los cultivos leñosos, barbechos y posos, códigos: LT, LM, CE, CS, CP, SM y NL

D/N

D/N

D/N

Para cultivos leñosos

Ba Mantenimiento

Encuesta sobre frutales
Cultivos no aforables

CATEGORIA: TIERRAS DE CULTIVO (1)

Ocupación del suelo	Nombre y Código de los Cultivos	
	Sin árboles forestales o con árboles cuyo vuelo cubre menos del 5% de la superficie (2)	Con arbolado forestal cuyo vuelo cubre más del 5% de la superficie (3)
Cultivos Herbáceos: cereales, leguminosas, tubérculos, industriales, forrajeros, hortalizas y flores cultivadas en campo	Cultivo X Código: XX	Dehesas de labor con arbolado Cultivo X con arbolado Código: XXA
Suelo en barbecho o descanso anual (4), con exclusión de la superficie de huerta vacía. n indica el nº de años con esta ocupación.	Barbecho Código: BAN	Barbecho con arbolado Código: BANA
Cultivos leñosos: cítricos, frutales no cítricos, viñedo, olivar, etc.	Cultivo X Código: XX	
Cultivos en invernadero: hortalizas, flores, ornamentales, etc.	Cultivo X en invernadero Código: XXI	
Parcelas de menos de 500 m ² con hortalizas, patatas, otros cultivos herbáceos y/o pies sueltos de frutales, cuya producción se destina principalmente al autoconsumo (6)	Huerto familiar Código: HU	

(1) Son tierras dedicadas a la obtención de productos agrícolas. Las tierras de cultivo abandonadas y sin ningún aprovechamiento se incluirán en la categoría de Otras tierras como Baldío. Los nombres de todos los cultivos considerados en la Encuesta, así como sus correspondientes códigos, representados de forma genérica en este cuadro por "Cultivo X" y "XX" respectivamente, **pueden verse en el cuadro titulado "CODIFICACION DE CULTIVOS". Igualmente figuran en dicho cuadro los códigos de grupo que son aplicables en cada caso.**

(2) Una cabida cubierta del 5% equivale aproximadamente a 15 pies de arbolado adulto por Ha. En el caso de presencia de pies sueltos de árboles forestales se anotará su nombre en Observaciones, p.e.: "Encinas aisladas".

(3) Se anotará en Observaciones el nombre de la especie forestal correspondiente, p.e.: "Encinas".

(4) Comprende el barbecho blanco o tradicional, el barbecho PAC que cumple las condiciones de mantenimiento mínimo obligatorias para recibir ayudas y aquellas tierras no cultivadas que no han recibido ningún tipo de labor de mantenimiento en los últimos tres años. Se estima que en un plazo superior a 3 años sin recibir ningún tipo de mantenimiento, la parcela no se considerará como barbecho sino como baldío o matorral en su caso. No se tienen en cuenta las tierras de huertas temporalmente vacías, que se atribuirán al código de cultivo VH dentro del grupo de hortalizas.

(5) Es el caso p.e., de las hojas a pasto en las rotaciones al tercio, cuarto, quinto, etc, que suelen practicarse en las dehesas de labor, y que el año de la encuesta no se han labrado.

(6) Se anotarán en observaciones los códigos de los cultivos principales existentes en la parcela y los porcentajes de ocupación respectivos de cada uno de estos cultivos.

CATEGORIA: PRADOS Y PASTIZALES PERMANENTES (1)

Ocupación del Suelo	Nombre y Código de los Aprovechamientos	
	Sin árboles forestales o con árboles cuyo vuelo cubre menos del 5% de la superficie (2)	Con arbolado forestal cuyo vuelo cubre más del 5% de la superficie (3)
Prado natural, de secoano o regadio, que se siega al menos una vez al año.	Prado Natural Código: PR	Dehesas de pastos con arbolado Prado natural con arbolado Código: PRA
Pasto de alta montaña, aprovechado a diente, preferentemente durante el verano.	Pastizal de alta montaña Código: PH	Pastizal de alta montaña con arbolado Código: PHA
Pasto natural permanente, incluso pasto pobre, aprovechado por el ganado, preferentemente en otoño-primavera. Puede tener hasta un 20% de matorral. (4)	Pastizal Código: PS	Pastizal con arbolado Código: PSA
Pastizal, aprovechado por el ganado, con un 20% o más de matorral. (5)	Pastizal matorral Código: PM	Pastizal matorral con arbolado Código: PMA

(1) Son tierras dedicadas a la producción de hierba o pasto de forma permanente por un periodo de cinco años o más y utilizadas principalmente para aprovechamiento ganadero. **Se les asignará el código de grupo PP a todas las ocupaciones.**

(2) Una cabida cubierta del 5% equivale aproximadamente a 15 pies de arbolado adulto por Ha. En el caso de presencia de pies sueltos de árboles forestales se anotará su nombre en Observaciones, p.e.: "Encinas aisladas".

(3) Se anotará en Observaciones el nombre de la especie forestal correspondiente, p.e.: "Encinas".

(4) Se entiende por matorral todo terreno con predominio de arbustos o plantas sufruticosas espontáneas tales como: jara, brezo, tojo, retama, piorno, coscoja, espinos, lentisco, romero, tomillo, etc.

(5) El grado de aprovechamiento ganadero depende de la clase y proporción de matorral en el terreno, disponibilidad de ganado, mano de obra, climatología en el año, etc.

CATEGORIA: OTRAS TIERRAS (1)

Ocupación del suelo		Código de grupo de los Aprovechamientos	Nombre y código de los Aprovechamientos
Superficie forestal arbolada como manifestación dominante (arbolado forestal cuyo vuelo cubre más de 20% de la superficie. (2) (3)	Pino, abeto, enebro, sabina, etc.	SF	Coníferas Código: CO
	Haya, roble, rebollo, encina, alcornoque, castaño, nogal, etc. (no cultivados para fruto)		Frondosas crecimiento lento Código: FL
	Chopo		Código: CP
	Eucalipto, sauce, aliso y otras frondosas de crecimiento rápido		Frondosas crecimiento rápido Código: FR
Matorral como manifestación dominante, incluso matorral con pastizal, no aprovechado por el ganado en forma apreciable	Mezcla de Coníferas y frondosas		Coníferas y frondosas Código: CF
Terreno inculto, raso y de muy escasa vegetación herbácea, sin aprovechamiento ganadero apreciable, en algún momento muy anterior	Con arbolado forestal cuyo vuelo cubre del 5% al 20% de la superficie (2)		Matorral con arbolado Código: MLA
Terreno con cubierta vegetal principal de esparto, que generalmente no se recolecta	Sin árboles forestales o con árboles cuyo vuelo cubre menos del 5% de la superficie (4)		Matorral Código: ML
Terreno anteriormente de cultivo y actualmente yermo, abandonado o no utilizado para agri-cultura ni la ganadería por razones económicas, sociales, o previsiblemente a urbanizar (5)		OS	Eñal Código: ER Espartizal Código: ES Baldío Código: BL
Rocas, pedregales, graveras, arenas, dunas, playas, torrenteras, nieves perpetuas, etc.		IM ^a	
Poblaciones, edificaciones, caminos, carreteras, vías ferreas, parques urbanos, zonas industriales, militares, etc.		NA ^a	
Ríos, canales, lagos, lagunas, lagunas costeras cerradas por tierra, embalses, charcas, zonas húmedas, etc. Agua dulce o raramente salada (6)		AG ^a	
Mar, lagunas litorales comunicadas con el mar, estuarios, etc. (6) Agua salada o salobre		MO	Mar y lagunas litorales Código: AS

(1) Todas las demás superficies no utilizadas para la agricultura ni aprovechamiento ganadero principalmente. Se asignarán los códigos de grupo SF para las parcelas de superficie forestal arbolada y el matorral y OS para el resto de las ocupaciones.

(2) Se anotará en Observaciones el nombre de la especie forestal correspondiente, p.e.: "Pino pinaster"

(3) En el caso de repoblaciones nuevas del año se añadirá un 1 como código complementario, p.e.: una repoblación de pinos en el año se codificará como CO1.

(4) En el caso de presencia de pies sueltos de árboles forestales se anotará su nombre en Observaciones, p.e.: "Encinas sueltas".

(5) Estos terrenos pueden volverse a poner en producción con los medios normalmente disponibles en la explotación.

(6) Los márgenes de aguas interiores y mar se clasificarán según su ocupación actual: improductivo, matorral, pastizal, frondosas crecimiento rápido, etc.

(*) Ver codificación en hoja complementaria.

CATEGORÍA: IMPRODUCTIVOS, NO AGRÍCOLAS Y AGUAS INTERIORES

Ocupación del suelo	Código de grupo	Nombre y código
Rocas, pedregales, graveras, arenales, dunas, playas, torrenteras, nieves perpetuas, etc.	IM	Rocas, canchales, campos de lava y pedregales (I1)
		Canteras, graveras, arenales, extracción de áridos, minas, zonas extractivas (I2)
		Dunas y playas (I3)
		Torrenteras, barrancos, cárcavas (I4)
		Glaciares y nieves perpetuas (I5)
		Tierras pantanosas, humedales, tuberías (excluir encharcamientos transitorios) (I6)
		Tratamiento de residuos, vertederos, basureros, depósitos de escombros (I7)
		Cortafuegos (I8)
		Parques eólicos (IE)
		Granjas solares (EX)
		Centrales gasistas, centrales térmicas, nucleares, subestaciones de transformación... (EN)
		Polygonos industriales (N0)
		Industria alimentaria, bodegas, almazaras, mataderos, centrales hortofrutícolas (N1)
		Industria textil (N2)
		Industria del carbón y del metal (desguaces, chatarrerías) (N3)
		Fabricación de materiales de construcción (N4)
		Industria química (N5)
Fabricación de maquinaria y bienes de equipo (N6)		
Industria de la madera (Fabricas de muebles de maderas) (N7)		
Ferrocarril (T1)		
Red viaria (carreteras, caminos, áreas de descanso, instalaciones hosteleras anejas, otras zonas anejas, gasolineras, talleres) (T2)		
Aeropuertos civiles o de usos mixto (Incluso terminales y zonas de servicio) (Militares como E9) (T3)		
Puertos e instalaciones portuarias (T4)		
Tuberías (conducciones de agua, gas, petróleo) (T5)		
Naves, silos, almacenes, balsas de alpechin o purines, graneros, pajares, cubiertos o al aire libre, alimaires, medas (AN)		
Obras en construcción, perforaciones (OB)		
Deportivas, piscinas públicas (No incluir las zonas de aprovechamiento cinegético, incluir plazas de toros) (O1)		
Cámpings (O2)		
Poblaciones (ciudades, pueblos aldeas) (E1)		
Edificaciones aisladas de uso no agrícola (Chalets, casas aisladas, Garajes, jardines y piscinas de estas construcciones) (E2)		
Instalaciones ganaderas y refugios para el ganado (granjas, apriscos, colmenares, corrales, palomares, perreras,...) (E3)		
Torres eléctricas, antenas de repetición (E4)		
Estaciones de bombeo, depuradoras, depósitos de agua potable (E5)		
Cortijos, Masías, Caseríos, Casas de labor con dependencias anejas, se excluyen las casetas identificadas en E8... (E6)		
Edificaciones aisladas en ruinas (E7)		
Casetas agrícolas (riego, aperos...) y eras (E8)		
Servicios comunitarios (Asistenciales, recreativos, sanitarios, cementerios, militares, religiosos, hosteleros, hosteleros, recintos feriales...) (E9)		
Aguas interiores no corrientes (Embalses, pantanos, lagos, lagunas...) (A1)		
Cursos fluviales (Ríos, arroyos...) (A2)		
Infraestructuras hidráulicas de conducción abierta (Acequias, canales...) (A3)		
Balsas de riego, charcas, fuentes, pozos (A4)		
Agua Interiores	AG	
No agrícola	NA	
Producción de energía		
Industria		
Transportes		
Almacenamiento		
Obras en construcción		
Zonas de Ocio		
Edificaciones		

ESYRCE

Encuesta sobre Superficies y Rendimientos



**GOBIERNO
DE ESPAÑA**

**MINISTERIO
DE MEDIO AMBIENTE
Y MEDIO RURAL Y MARINO**