

INFORME MENSUAL DE COMERCIO EXTERIOR AGROALIMENTARIO Y PESQUERO:



NOVIEMBRE 2022

Datos extraídos el 19 de enero de 2023

Publicado el 2 de febrero de 2023



GOBIERNO
DE ESPAÑA

MINISTERIO
DE AGRICULTURA, PESCA
Y ALIMENTACIÓN

Nota metodológica:

[Para obtener la nota metodológica pinchar AQUI](#)

Datos 2021 provisionales (EXTRAÍDOS EL 19/01/2023, base de datos de Comercio Exterior MAPA).

* **Desde el 01/02/2020** el Reino Unido dejó de formar parte de la Unión Europea, por lo que, en el presente título, toda referencia a Unión Europea corresponde a la nueva configuración de 27 miembros, sin el Reino Unido, que pasa a estar incluido en el grupo de países terceros.

****Sector Agroalimentario y Pesquero:** así mismo y por reestructuración de los departamentos ministeriales según se establece por el Real Decreto 2/2020, de 12 de enero, el Ministerio de Agricultura Pesca y Alimentación, pierde las competencias en materia Forestal y por lo tanto, dejan de formar parte de este departamento, por lo que la información de comercio exterior incluida en este documento deja de contemplar datos de productos forestales en toda la serie histórica.

Los precios expuestos en el presente informe son precios medios obtenidos a partir de los datos de valor y peso de las partidas objeto de comercio internacional. En ningún caso proceden de muestreo de mercado.

Todos los gráficos y tablas de este informe han sido elaborados por la Subdirección General de Análisis, Coordinación y Estadística a partir de datos del Departamento de Aduanas e Impuestos especiales (AEAT).

A efectos de este informe, se entiende como Sector Agroalimentario y Pesquero aquel que incluye el conjunto de todos los Subsectores del Ámbito MAPA.

Se autoriza su utilización siempre que se cite expresan ente su origen. Referenciar documento como "Informe mensual de Comercio Exterior Agroalimentario y Pesquero: Noviembre 2022" Subdirección General de Análisis, Coordinación y Estadística – Subsecretaría – MAPA. (Correo electrónico: sgapc@mapa.es).

Edita: Ministerio de Agricultura, Pesca y Alimentación. NIPO: 003190401.

Catálogo de publicaciones AGE: <https://cpage.mpr.gob.es/>

OTROS INFORMES DE COMERCIO EXTERIOR

Serie Informes Bilaterales

Países Comunitarios:

- [Lituania 2021](#)
- [Finlandia 2021](#)
- [Letonia 2021](#)
- [Rumania 2021](#)
- [Austria 2021](#)
- [Bulgaria 2021](#)
- [Rep. Checa 2021](#)
- [Italia 2021](#)
- [Croacia 2021](#)
- [Polonia 2021](#)
- [Informes anteriores](#)

Terceros Países:

- [India 2021](#)
- [México 2021](#)
- [Colombia 2021](#)
- [Jordania 2021](#)
- [Túnez 2021](#)
- [Uzbekistán 2021](#)
- [Australia 2021](#)
- [Turquía 2021](#)
- [Israel 2021](#)
- [Corea del sur 2021](#)
- [Informes anteriores](#)

Serie Informes Mensuales

- [Agosto 2022](#)
- [Septiembre 2022](#)
- [Octubre 2022](#)
- [Informes anteriores](#)

Serie Informes Anuales

- [2021](#)
- [Informes anteriores](#)

Otros enlaces de interés:

MAPA: Páginas de comercio exterior. [ENLACE](#).

Herramienta Comercio Exterior [ENLACE](#)



Herramienta Comercio Exterior

MINCOTUR: Informes Mensuales de Comercio Exterior. [ENLACE](#).

Contenidos

• “NOVIEMBRE en cifras...”	5
• Principales datos de Noviembre 2022.....	7
• Evolución del saldo comercial con la Unión Europea 27 y con países terceros (+UK)	11
• Análisis de los datos acumulados.....	13
• Ranking de productos del mes	15
• Ranking de países del mes	19
<i>Carnes (02)</i>	24
<i>Pescados, moluscos y crustáceos (03)</i>	27
<i>Lácteos, Huevos y Miel (04)</i>	31
<i>Hortalizas y legumbres (07)</i>	35
<i>Frutas (08)</i>	39
<i>Cereales (10)</i>	43
<i>Semillas Oleaginosas, Plantas Industriales y Forrajes (12)</i>	46
<i>Aceites y grasas (15)</i>	49
<i>Preparaciones de carne y pescado (16)</i>	52
<i>Bebidas (22)</i>	55
<i>Subproductos de la Industria Alimentaria y Piensos (23)</i>	58
• Anexo. Listado de productos	61

COMERCIO EXTERIOR AGROALIMENTARIO Y PESQUERO noviembre 2022

"NOVIEMBRE en cifras..."

DATOS MENSUALES noviembre 2022 SECTOR AGROALIMENTARIO (AGRÍCOLA+GANADERO+PESQUERO) (**)

EXPORTACIONES	6.052 M€	▲ 11,2%	SALDO	1.118 M€	▼ 23,7%
IMPORTACIONES	4.935 M€	▲ 24,1%			

AÑO MÓVIL (diciembre 21-noviembre 22)

EXPORTACIONES	67.523 M€	▲ 13,4 %	SALDO	14.008 M€	▼ 28,4 %
IMPORTACIONES	53.514 M€	▲ 33,8 %			

DATOS DE EXPORTACIÓN SUBSECTORES noviembre 2022

ALIMENTARIO	5.770 M€	12,0%	▲
ALIMENTARIO AGRARIO	5.271 M€	12,4%	▲
TRANSFORMADO	3.539 M€	16,0%	▲
NO TRANSFORMADO	1.732 M€	5,6%	▲
ALIMENTARIO PESQUERO	498 M€	8,8%	▲
TRANSFORMADO	424 M€	9,7%	▲
NO TRANSFORMADO	74 M€	3,7%	▲
Σ ALIMENTARIO TRANSFORMADO	3.964 M€	15,3%	▲
Σ ALIMENT. NO TRANSFORMADO	1.806 M€	5,5%	▲
NO ALIMENTARIO	283 M€	-2,8%	▼
NO ALIMENTARIO AGRARIO	278 M€	-2,3%	▼
NO ALIMENTARIO PESQUERO	4 M€	-25,8%	▼

RANKING PAÍSES

EXPORTACIONES A LA UE 27 (cuota exportaciones 62%)

	FRANCIA	838 M€	10,5%	▲
	ALEMANIA	652 M€	3,5%	▲
	TOTAL A UE-27	3.780 M€	11,7%	▲

EXPORTACIONES A PPTT (+UK) (cuota exportaciones 38%)

	REINO UNIDO	439 M€	5,0%	▲
	CHINA	281 M€	37,5%	▲
	TOTAL de PPTT(+UK)	2.272 M€	10,5%	▲

IMPORTACIONES DESDE LA UE 27 (cuota importaciones 49%)

	FRANCIA	632 M€	16,8%	▲
	PAISES BAJOS	331 M€	22,9%	▲
	TOTAL DE UE-27	2.425 M€	16,5%	▲

IMPORTACIONES DESDE PPTT (+UK) (cuota importaciones 51%)

	BRASIL	311 M€	147,3%	▲
	UCRANIA	291 M€	190,3%	▲
	TOTAL de PPTT(+UK)	2.510 M€	32,5%	▲

Exportaciones NOVIEMBRE 2022. Valor en M€ v variación

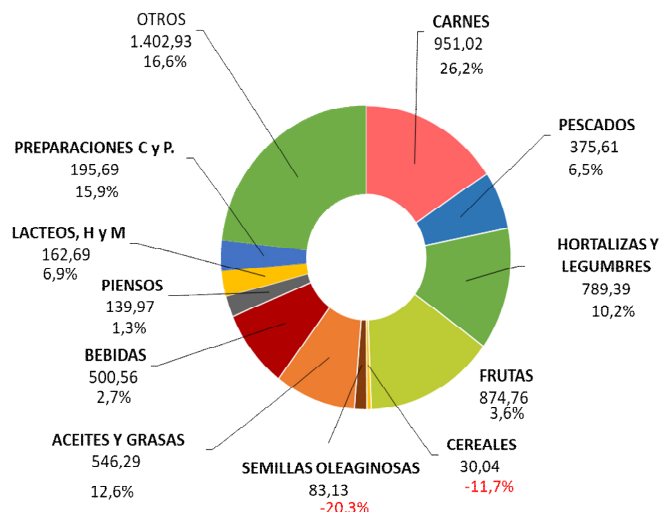

Importaciones NOVIEMBRE 2022. Valor en M€ y variación 2021

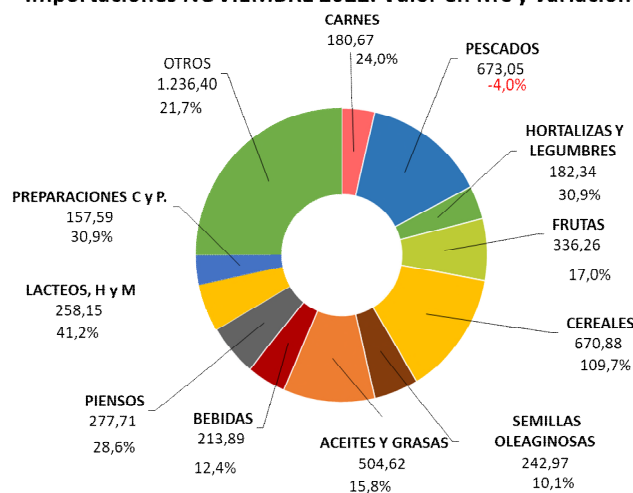

A destacar

- En noviembre las exportaciones agroalimentarias y pesqueras han alcanzado los 6.052 M€, lo que supone un incremento del 11,2% respecto al mismo mes de 2021.
- Continúa el incremento en la exportación de carne de porcino (31%).
- Desciende la exportación de moluscos. La importación de filetes de pescado se incrementa, mientras que descende la de crustáceos, moluscos y pescado fresco.
- Incremento de las importaciones de preparaciones y conservas de pescado.
- Aumentan las exportaciones de lechuga, tomate, pepinos y pepinillos.
- Las exportaciones de cítricos se mantienen estables con un leve descenso del 0,5%. Descienden las exportaciones de kiwis y caquis.
- Fuerte incremento en la importación de cebada, maíz y trigo, debido tanto al incremento de las cantidades como a los altos precios registrados.
- Desciende la importación de habas de soja.
- Las exportaciones de vino disminuyen mientras que las de bebidas espirituosas aumentan.
- La exportación de aceite de oliva se mantiene estable, con un ligero descenso del 0,4% con respecto a 2021, continuando en registros elevados.
- Disminuye la exportación de piensos. Se incrementa la importación de tortas de soja.

Principales datos de noviembre 2022

TOTAL ECONOMÍA

Las **exportaciones del conjunto de todos los sectores que componen la economía** aumentan un 23,3% anual, situándose en 37.380 M€. Las **importaciones** también aumentan (17,9%) hasta los 40.693 M€. El **saldo** comercial resultante disminuye un 21,2% comparando con noviembre de 2021, pasando de -4.207 M€ a -3.313 M€.

En el periodo que va de diciembre 2021 a noviembre 2022, **año móvil**, suben las exportaciones siendo estas 384.729 M€ (23,3%) y las importaciones (35,8%) alcanzando la cifra de 453.674 M€. En consecuencia, el saldo disminuye un 215,6% hasta los -68.945 M€.

SECTORES AGROALIMENTARIO Y PESQUERO

Las exportaciones del **Sector Agroalimentario Pesquero (AAP)** aumentan un **11,2%** respecto a los valores de noviembre de 2021, pasando de 5.440 M€ a **6.052 M€** y siendo superior a la media de los tres últimos meses de noviembre (5.445 M€).

Las **importaciones aumentan un 24,1%** y pasan de 3.976 M€ en noviembre de 2021 a **4.935 M€** este año. El **saldo** resultante **disminuye un 23,7%** interanual hasta la cifra de **1.118 M€** (Véase tabla 1).

Fijando como referencia el mes anterior (octubre 2022), la variación intermensual de las **exportaciones** de productos agroalimentarios y pesqueros presentan un **aumento del 12,6%** y las **importaciones disminuyen un 2%**. Todo ello conduce a una evolución intermensual del **saldo positiva del 229,5%**.

Gráfico 1.1 (en M€)
Datos de comercio exterior Agroalimentario y Pesquero. Noviembre 2021 a Noviembre 2022.



Gráfico 1.2 (en miles de toneladas)
Datos de comercio exterior Agroalimentario y Pesquero. Noviembre 2021 a Noviembre 2022.



Tabla 1.

Evolución del Sector Agroalimentario y Pesquero y sus subsectores
 Noviembre 2022 y 2021. Media meses de noviembre 2019, 2021 y 2022. M€.

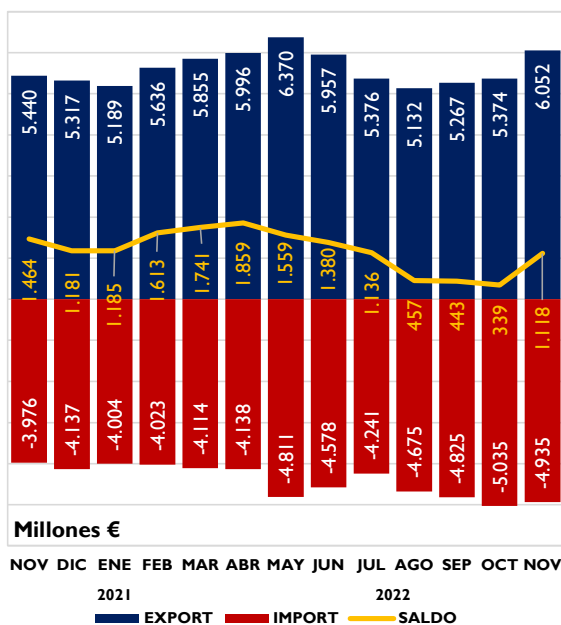
		2022	2021	Variación 2021/2022 (%)	Año móvil dic21- nov22	Año móvil dic20- nov21	Variación Año móvil 2021/2022 (%)	*Contrib	2020-2022
		NOV	NOV						Media nov (últimos 3 años)
Total España	EXP	37.380	30.309	23,3	384.729	312.152	23,3		30.903
	IMP	40.693	34.516	17,9	453.674	333.997	35,8		33.484
	Saldo	-3.313	-4.207	21,2	-68.945	-21.845	-215,6		-2.582
Comercio Exterior	EXP	6.052	5.440	11,2	67.523	59.559	13,4		5.445
	IMP	4.935	3.976	24,1	53.514	39.992	33,8		3.980
	Saldo	1.118	1.464	-23,7	14.008	19.567	-28,4		1.465
Sector Agroalimentario y Pesquero (A+B)	EXP	5.770	5.150	12,0	63.935	56.673	12,8	11,4	5.190
	IMP	4.617	3.708	24,5	49.735	37.114	34,0	22,9	3.722
	Saldo	1.153	1.442	-20,0	14.199	19.560	-27,4		1.468
A. Subsector Alimentario (a+b)	EXP	5.271	4.691	12,4	58.412	52.023	12,3	10,7	4.758
	IMP	3.810	2.904	31,2	40.642	29.759	36,6	22,8	2.983
	Saldo	1.461	1.788	-18,3	17.769	22.264	-20,2		1.775
a. Alimentario Agrario (a1+a2)	EXP	1.732	1.640	5,6	18.979	18.326	3,6	1,7	1.646
	IMP	1.517	1.020	48,7	15.815	10.970	44,2	12,5	1.117
	Saldo	214	620	-65,4	3.165	7.356	-57,0		529
a1. Sector Alimentario Agrario No Transformado	EXP	3.539	3.051	16,0	39.432	33.697	17,0	9,0	3.112
	IMP	2.292	1.883	21,7	24.828	18.789	32,1	10,3	1.866
	Saldo	1.247	1.168	6,7	14.604	14.907	-2,0		1.246
a2. Sector Alimentario Agrario Transformado	EXP	498	458	8,8	5.523	4.651	18,8	0,7	432
	IMP	807	804	0,3	9.093	7.354	23,6	0,1	740
	Saldo	-308	-346	10,9	-3.570	-2.704	-32,0		-307
b. Alimentario Pesquero (b1+b2)	EXP	74	72	3,7	943	777	21,3	0,0	62
	IMP	146	164	-11,0	1.846	1.628	13,4	-0,5	142
	Saldo	-72	-92	22,4	-904	-851	-6,2		-80
b1. Alimentario Pesquero No Transformado	EXP	424	387	9,7	4.581	3.873	18,3	0,7	370
	IMP	661	640	3,2	7.247	5.726	26,6	0,5	598
	Saldo	-237	-254	6,7	-2.666	-1.853	-43,9		-228
b2. Alimentario Pesquero Transformado	EXP	283	291	-2,8	3.588	2.885	24,4	-0,1	254
	IMP	318	268	18,5	3.779	2.878	31,3	1,2	258
	Saldo	-35	22	-259,3	-191	7	-2.885,4		-3
B. Subsector NO Alimentario (c+d)	EXP	278	285	-2,3	3.537	2.823	25,3	-0,1	250
	IMP	312	264	18,0	3.723	2.839	31,2	1,2	253
	Saldo	-34	21	-261,9	-186	-16	-1.067,0		-4
c. No Alimentario Agrario	EXP	4	5	-25,8	51	63	-18,9	0,0	5
	IMP	6	4	50,8	56	40	40,5	0,1	4
	Saldo	-2	2	-223,9	-5	23	-123,1		0
d. No Alimentario Pesquero	EXP								
	IMP								
	Saldo								

*Contribución de cada subsector a la tasa de variación de las exportaciones/importaciones, respecto al mismo mes del año anterior, del sector agrario y pesquero, en puntos porcentuales.

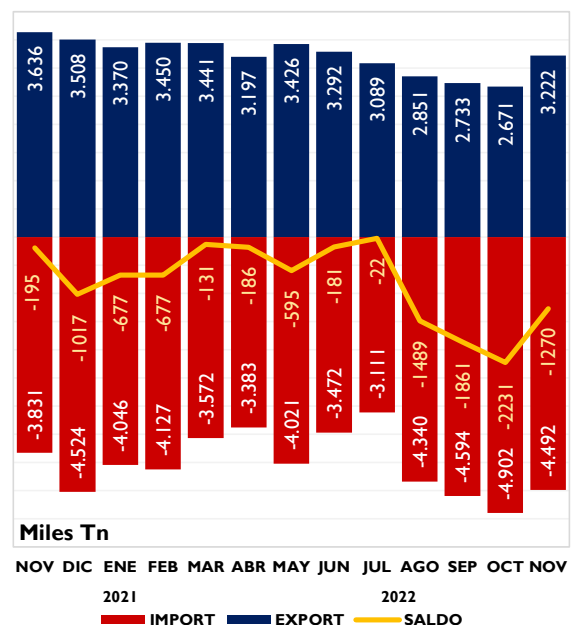
**EXPORTACIONES POR
SUBSECTORES**

Gráfico 2.
Distribución de las exportaciones del Sector Agroalimentario y Pesquero y sus subsectores. Noviembre 2021 y noviembre 2022. M€.

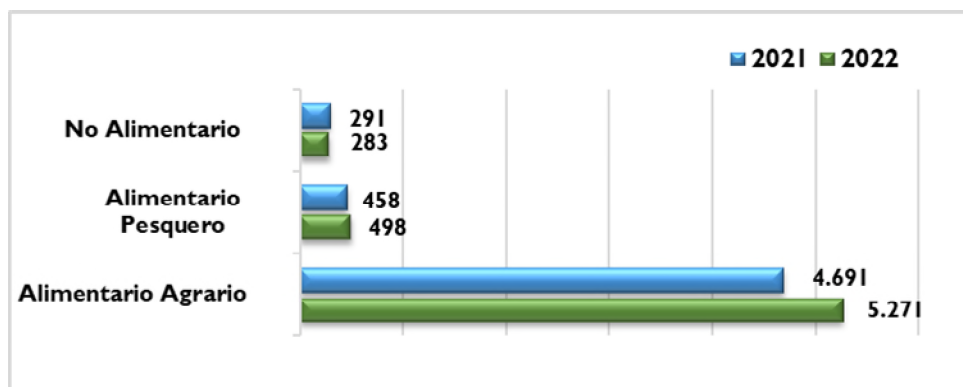

**SUBSECTOR
TRANSFORMADO
AGROALIMENTARIO Y
PESQUERO**

Las ventas al exterior de los Subsectores Alimentarios Transformados (agrario y pesquero) suponen 3.964 M€, un 15,3% más que en noviembre de 2021. Las importaciones aumentan (17%) y se sitúan en 2.953 M€. Esto conduce a una evolución del saldo positiva de 10,4% (1.010 M€).

En los últimos doce meses (año móvil) aumentan las exportaciones (17,1%) y las importaciones (30,8%), resultando una variación del saldo negativa (-8,6%).

Tabla 2

Evolución del Subsector Agroalimentario y Pesquero Transformado
Noviembre 2021 y 2022 y año móvil. Media meses de noviembre 2020, 2021 y 2022 (M€).

	2022	2021	Variación 2021/2022 (%)	Año móvil dic21-nov22	Año móvil dic20-nov21	Variación Año móvil 2021/2022 (%)	*Contrib	2020-2022
	NOVIEMBRE	NOVIEMBRE						Media noviembre (últimos 3 años)
EXP	3.964	3.438	15,3	44.013	37.570	17,1	9,7	3.482
IMP	2.953	2.524	17,0	32.074	24.515	30,8	10,8	2.463
SALDO	1.010	915	10,4	11.938	13.054	-8,6		1.018

*Contribución a la tasa de variación de las exportaciones/importaciones del Sector Agrario y Pesquero, en puntos porcentuales.

Gráfico 3
Exportación/importación de los Sectores Alimentarios Transformados
Noviembre 2021 y noviembre 2022. Millones de euros.

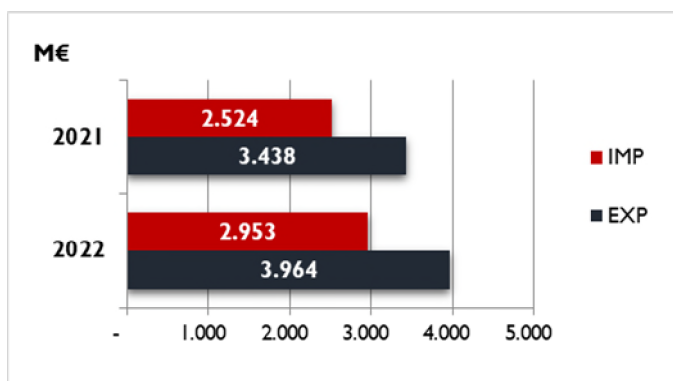

En este mes de noviembre 2022, la mayor contribución al aumento de la exportación se debe al **Subsector Alimentario Agrario Transformado** (80%).

Gráfico 4

Contribución de los distintos subsectores a la evolución interanual de las exportaciones e importaciones.

Noviembre 2022. Contribuciones expresadas en puntos porcentuales. Crecimiento total en %.

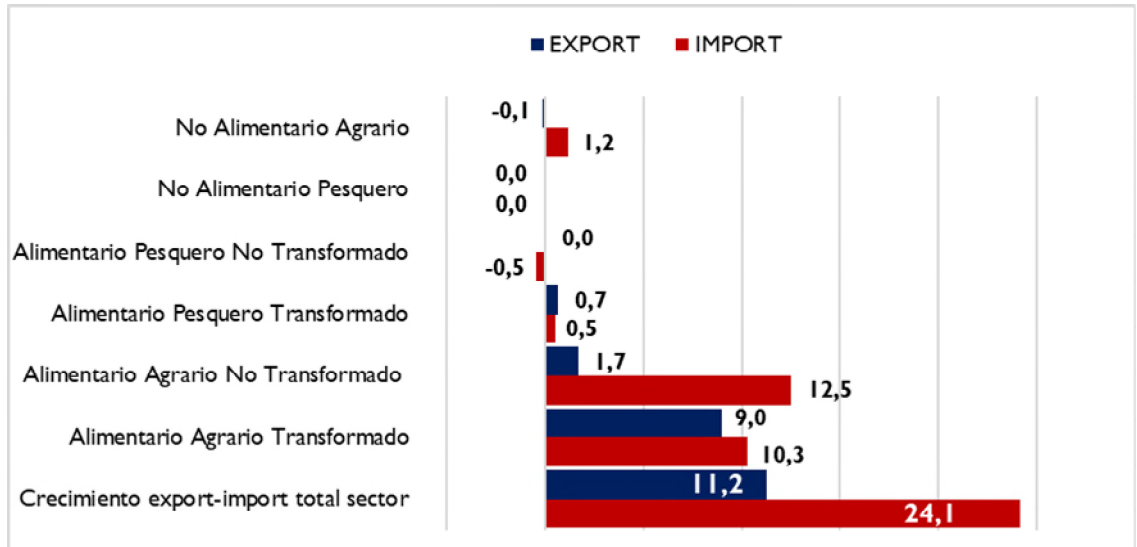

El valor de las **exportaciones** del **Subsector Transformado** tiene un peso del **65,5%** sobre el total del Sector (superior al de noviembre del año anterior) y el de las **importaciones** un **59,9** (inferior al de noviembre del 2021).

Las **exportaciones** del subsector **Alimentario Agrario Transformado** **aumentan un 16%** y contribuyen en **9** puntos a la evolución de Sector Agroalimentario en general.

Las ventas al exterior efectuadas por el subsector **Alimentario Pesquero Transformado** **aumentan un 9,5%** con respecto al mes de noviembre del año 2021 siendo su aportación a la evolución del Sector de **0,7** puntos porcentuales.

Las **importaciones** de productos **Alimentario Agrario Transformado** **aumentan un 21,7%** contribuyendo así en **12,5** puntos porcentuales a la evolución de las importaciones.

Las **importaciones** de productos **Alimentario Pesquero Transformado**, **aumentan un 3,2%**, lo que supone una contribución de **1,2** puntos porcentuales.

Gráfico 5.

Contribución de los distintos Subsectores Agroalimentarios a las exportaciones

Noviembre 2022. Contribución expresada en M€..

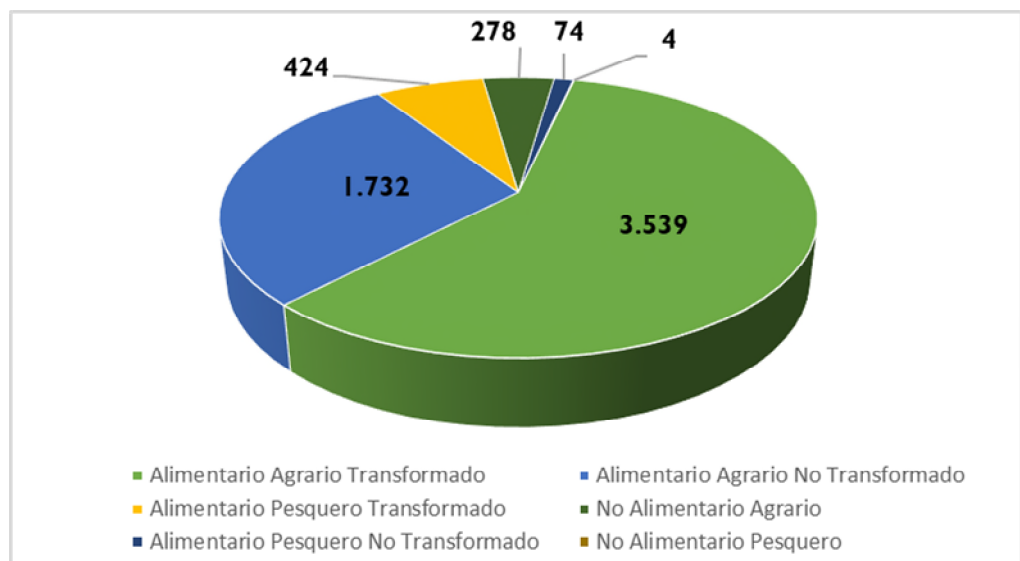

Evolución del saldo comercial con la Unión Europea 27 y con países terceros (PPTT+UK)

En noviembre 2022 se produce un aumento del saldo del 21,2 % (respecto a 2021) del Total de sectores que componen la economía, situándose en -3.313,4 M€. Este aumento es debido al aumento del saldo con los UE27 (123%) y a la disminución en el saldo con la PPT+UK (-29,3%).

La evolución mensual del saldo total (respecto a octubre 2022) muestra un aumento del 51,6%, fruto del aumento de la UE27 (101,3%) y de PPTT+UK (10,6%).

Gráfico 6.

Saldo comercial del Total de sectores de la Economía

Noviembre 2019- Noviembre 2022. Total, UE27+UK y PPTT. M€.

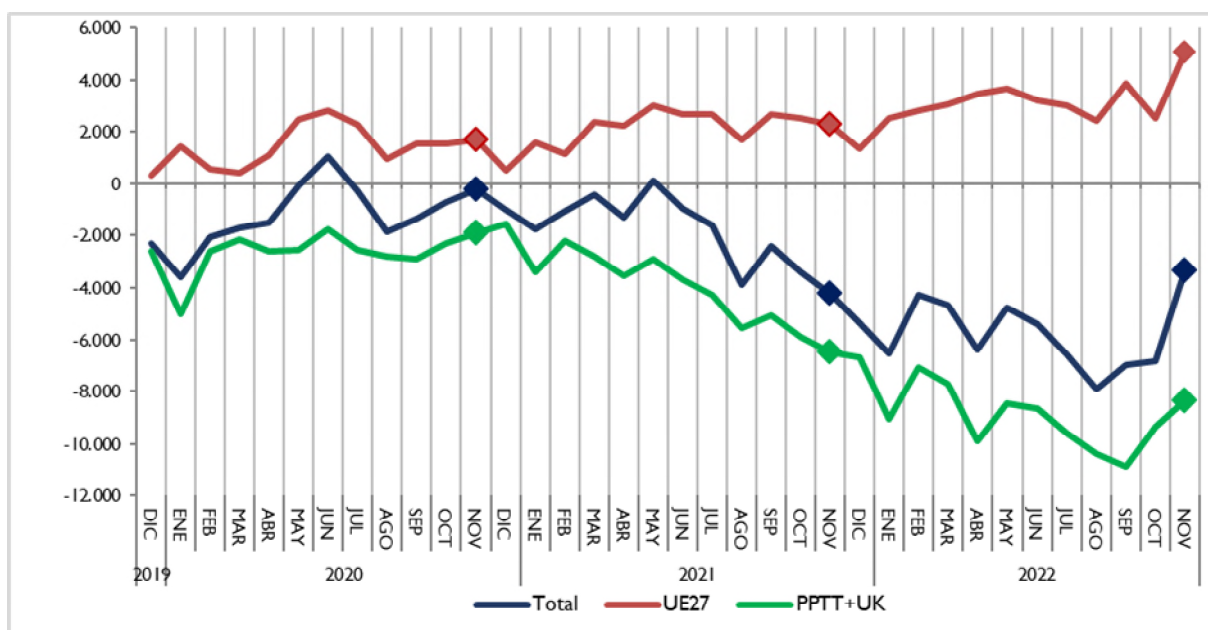

El saldo del **Sector Agroalimentario y Pesquero** en su conjunto **disminuye** un 23,7% respecto a noviembre 2021 (véase tabla 1) como resultado del aumento del saldo con la UE27 (4,1%) y de la disminución con PPTT+UK (-247,5%).

El saldo del sector **Alimentario Agrario disminuye** un 18,3% respecto a noviembre 2021. Desagregando este saldo encontramos un aumento del saldo con la UE27 (3,9%) y disminución del saldo de los PPTT+UK (-60%).

Respecto a octubre 2022, el saldo del subsector **augmenta** un 105,9% por el aumento con UE27 (40,4%) y el aumento con los PPT+UK (-206,6%).

Gráfico 7.

Saldo comercial del sector Alimentario Agrario

Noviembre 2019- Noviembre 2022. Total, UE27+UK y PPTT. M€.

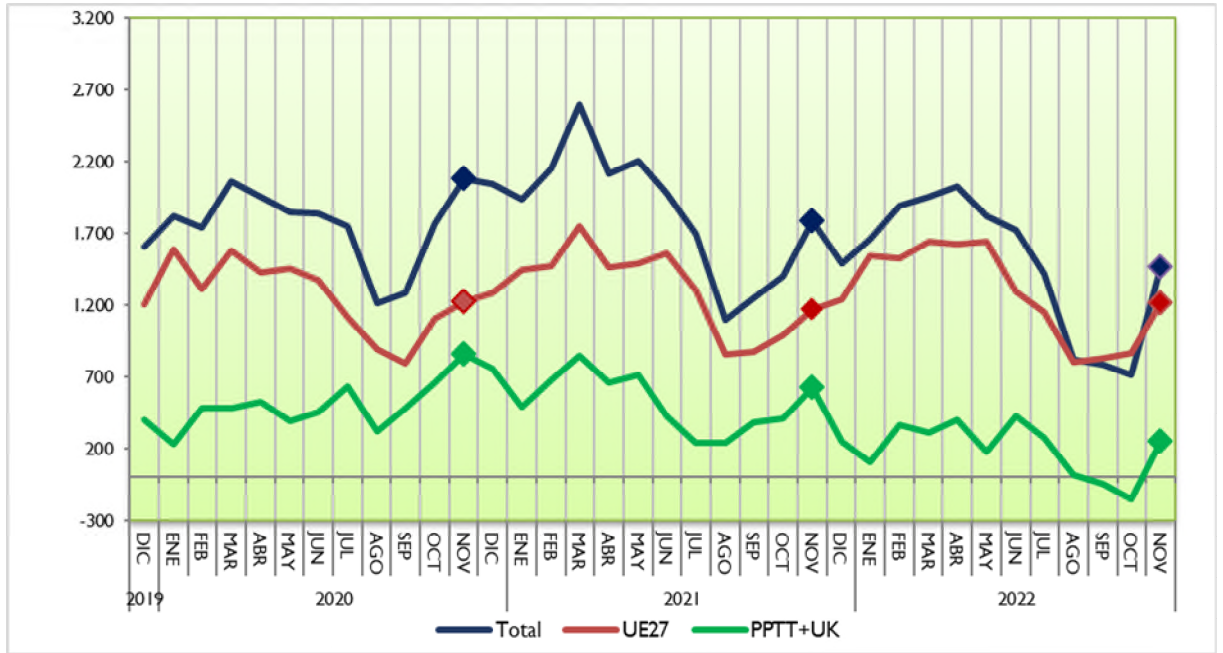

El saldo del Subsector **Alimentario Pesquero** aumenta un 10,9% respecto a noviembre 2021, como resultado del aumento del saldo con UE27 (17,3%) y del aumento de saldo con los PPTT+UK (3,7%).

En lo que se refiere la **evolución mensual** (respecto octubre 2022), se observa un aumento del 6,5% en el saldo total, como consecuencia del aumento del 2,2% con la UE27 y del aumento del 3,9% con los PPTT+UK.

Gráfico 8.

Saldo comercial del sector Alimentario Pesquero

Noviembre 2019- Noviembre 2022. Total, UE27+UK y PPTT. M€.

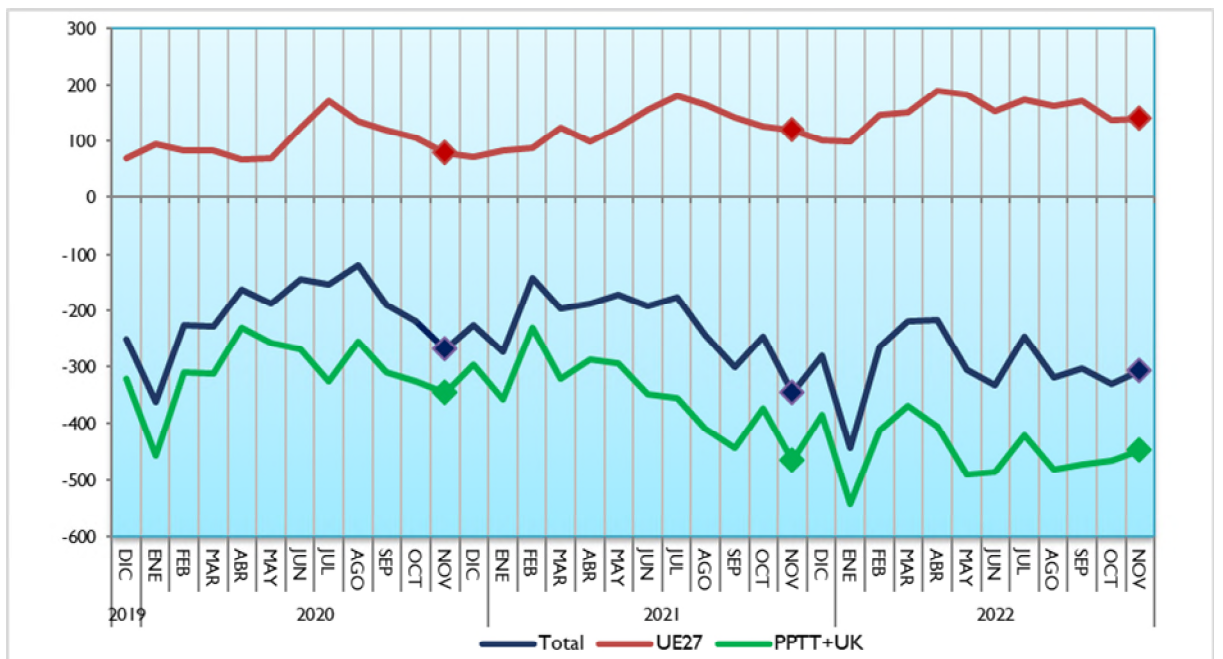

Análisis de los datos acumulados

Datos acumulados Sector Agroalimentario y Pesquero

Las **exportaciones** en el **año móvil** (periodo que va de diciembre 2021 a noviembre 2022) alcanza una cifra récord de **67.523 M€** un 13,4% superior al dato del mismo intervalo de 2021. Las **importaciones** aumentan un 33,8% (53.514 M€), lo que provoca una disminución del saldo de un 28,4%, hasta alcanzar la cifra de 14.008 M€. La participación del Sector Agroalimentario y Pesquero en las exportaciones del conjunto del comercio exterior español durante los doce meses ha sido del **17,6%**.

Gráfico 9.

Exportaciones e importaciones acumuladas en 12 meses del Sector Agroalimentario y Pesquero. Noviembre 2020 a noviembre 2022. Miles de M€.



Gráfico 10.1 (en M€)

Datos de exportaciones-importaciones-saldo del Sector Agroalimentario y Pesquero. Evolución meses de noviembre. 2018-2022.

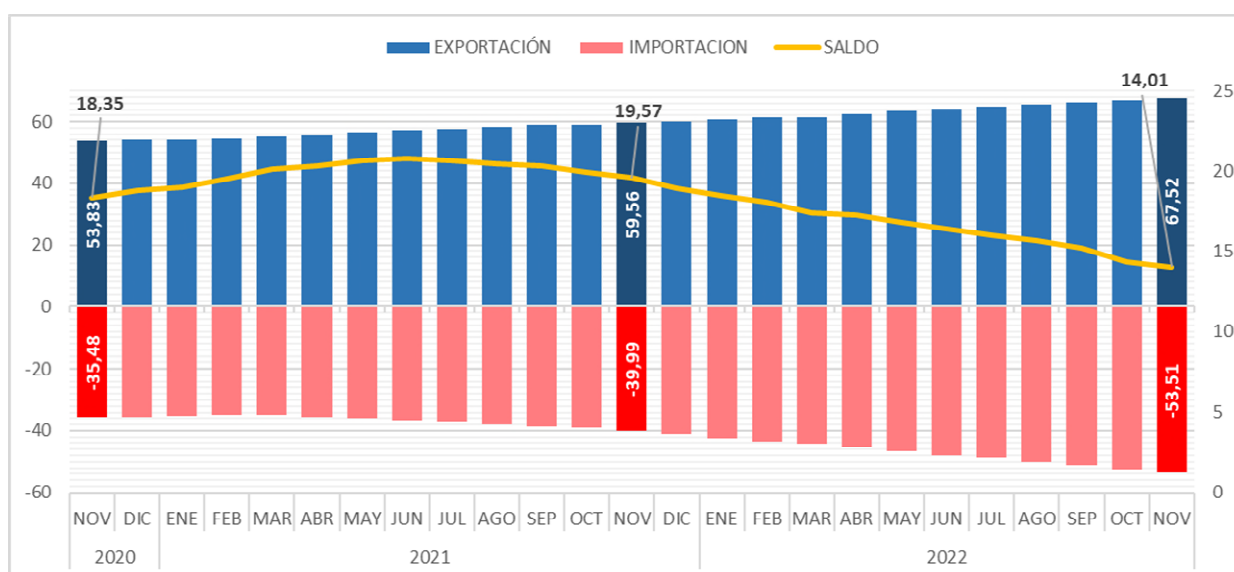

Gráfico 10.2 (en miles de toneladas)

Datos de exportaciones-importaciones-saldo del Sector Agroalimentario y Pesquero. Evolución meses de noviembre. 2018-2022.

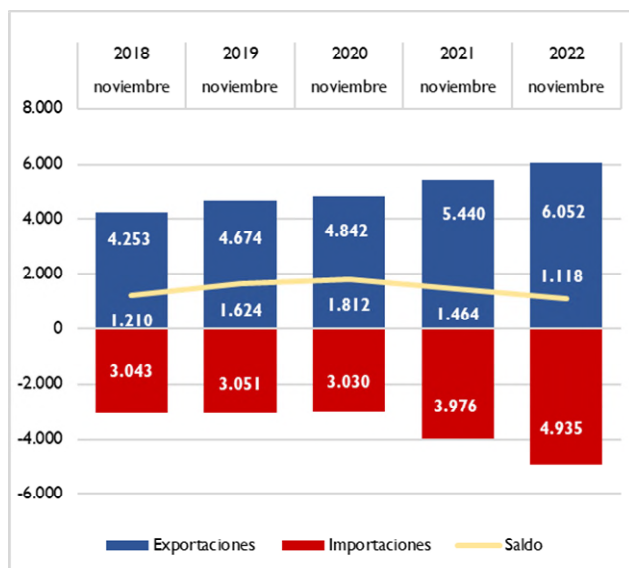
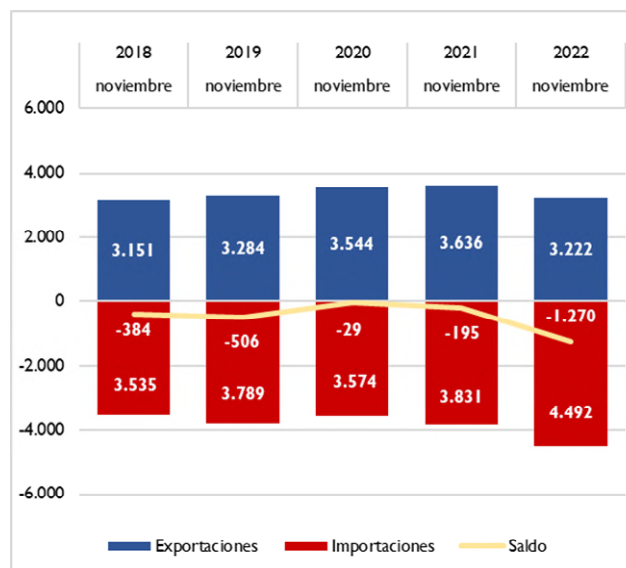

Datos acumulados de los principales grupos agroalimentarios

El **dato acumulado** de **enero-noviembre 2022** en valor comparado con el mismo periodo del año anterior, muestra un **aumento de las exportaciones** prácticamente en todos los sectores, destacando: Cereales (44,5%), Aceites y grasas (36,5%), Leche, huevos y miel (21,7%), Pescados, crustáceos y moluscos (19%), y Piensos (13,1%) y **disminución** de las Frutas y frutos secos (-3,8%).

Por su parte el dato de las **importaciones destaca el aumento generalizado de todos los sectores** de los que destacamos: Cereales (94,7%), Aceites y Grasas (45,8%), Carnes (42,7%), Leche, huevos y miel (42,6%), Hortalizas y Legumbres (31,6%), Bebidas (29,8%), Piensos (27%), Semillas oleaginosas (26,2%), y Pescados y crustáceos (20,9%).

Gráfico 11.

Datos acumulados enero-noviembre de las exportaciones e importaciones de los principales capítulos del Sector Alimentario Agrario y Pesquero. 2021 y 2022. M€.

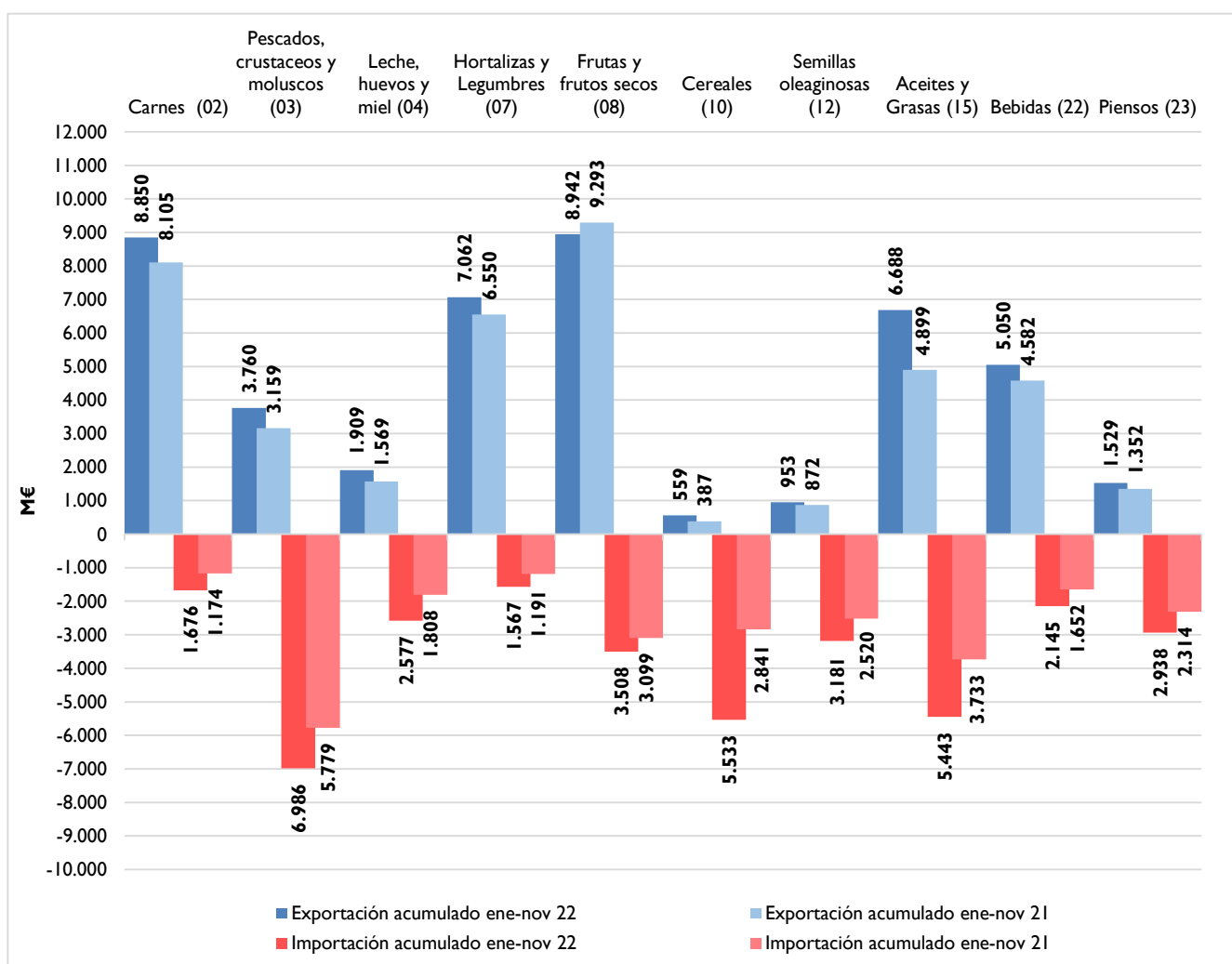

Ranking de productos del mes

EXPORTACIONES

La **Carne de porcino** vuelve a ser el producto más exportado en el mes de noviembre. Le siguen por este orden: Cítricos, Aceite de Oliva, Vino y mosto.

IMPORTACIONES

El Maíz ocupa el primer lugar entre las importaciones, seguido de los Crustáceos y los Moluscos en tercer lugar.

Tabla 3.1
Principales productos exportados e importados del mes.
Noviembre 2021 y 2022.en M€

Principales productos exportados del mes	Noviembre 22 (M€)	Noviembre 21 (M€)	Var. 2022/21	TARIC	Principales productos importados del mes	Noviembre 22 (M€)	Noviembre 21 (M€)	Var. 2022/21	TARIC
Carne de porcino	600,21	458,03	31,0%	0203	Maíz	339,65	159,22	113,3%	1005
Cítricos	457,25	459,39	-0,5%	0805	Crustáceos	189,11	192,98	-2,0%	0306
Aceite de oliva	285,16	286,28	-0,4%	1509	Moluscos	185,40	208,31	-11,0%	0307
Vino y mosto	278,56	287,97	-3,3%	2204	Trigo	178,40	125,97	41,6%	1001
Otras hortalizas frescas (espárragos, pimientos, champiñones , aceitunas frescas , etc.)	260,48	230,84	12,8%	0709	Quesos y requesón	148,81	102,90	44,6%	0406
Productos de panadería , pastelería o galletería	149,54	115,51	29,5%	1905	Tortas de soja	130,32	68,13	91,3%	2304
Frutos rojos , kiwi y caqui	130,44	142,60	-8,5%	0810	Azúcar de caña o remolacha	124,40	75,94	63,8%	1701
Pepinos y pepinillos	125,48	99,42	26,2%	0707	Café	122,34	105,71	15,7%	0901
Otras legumbres y hortalizas en conserva	111,34	98,25	13,3%	2005	Cebada	110,37	7,32	1408,1%	1003
Bebidas espirituosas	110,98	91,97	20,7%	2208	Pescado fresco o refrigerado	108,96	123,46	-11,7%	0302
Lechugas y achicorias	102,33	100,54	1,8%	0705	Habas de soja	105,16	122,60	-14,2%	1201
Moluscos	94,34	106,43	-11,4%	0307	Conservas de pescado	102,82	71,93	42,9%	1604
Preparaciones alimenticias	91,89	77,13	19,1%	2106	Filetes y demás carne de pescado frescos, refrigerados o congelados	100,78	91,59	10,0%	0304
Tomates frescos o refrigerados	91,55	87,61	4,5%	0702	Grasas y aceites cocidos oxidados y deshidratados	100,69	77,86	29,3%	1518
Preparaciones para alimentación animal	89,78	97,05	-7,5%	2309	Preparaciones alimenticias	98,46	75,45	30,5%	2106

El análisis de las cantidades exportadas e importadas de los mismos productos de la tabla 3.1 refleja cómo, en general, la variación de las cantidades respecto de noviembre 2021 es siempre inferior a la variación en valor (M€) en el mismo periodo.

Tabla 3.2

Principales productos exportados e importados del mes.

Noviembre 2021 y 2022.en tn

Principales productos exportados del mes	noviembre 22 (tn)	noviembre 21 (tn)	Var. 2022/21	TARIC	Principales productos importados del mes	noviembre 22 (tn)	noviembre 21 (tn)	Var. 2022/21	TARIC
Carne de porcino	195.303	202.359	-3,5%	0203	Maíz	1.043.539	720.415	44,9%	1005
Cítricos	425.397	480.442	-11,5%	0805	Crustáceos	23.865	26.105	-8,6%	0306
Aceite de oliva	64.980	82.726	-21,5%	1509	Moluscos	33.743	41.997	-19,7%	0307
Vino y mosto	189.636	200.389	-5,4%	2204	Trigo	504.556	429.687	17,4%	1001
Otras hortalizas frescas (espárragos, pimientos, champiñones, aceitunas frescas, etc..)	173.730	193.133	-10,0%	0709	Quesos y requesón	27.286	25.810	5,7%	0406
Productos de panadería, pastelería o galletería	53.550	52.506	2,0%	1905	Tortas de soja	234.131	176.999	32,3%	2304
Frutos rojos, kiwi y caqui	59.048	89.133	-33,8%	0810	Azúcar de caña o remolacha	199.616	155.409	28,4%	1701
Pepinos y pepinillos	95.297	91.757	3,9%	0707	Café	31.066	38.711	-19,8%	0901
Otras legumbres y hortalizas en conserva	63.838	79.184	-19,4%	2005	Cebada	346.387	26.733	1195,7%	1003
Bebidas espirituosas	30.735	23.104	33,0%	2208	Pescado fresco o refrigerado	19.095	23.760	-19,6%	0302
Lechugas y achicorias	93.084	104.271	-10,7%	0705	Habas de soja	165.862	257.410	-35,6%	1201
Moluscos	19.284	23.140	-16,7%	0307	Conservas de pescado	18.196	16.410	10,9%	1604
Preparaciones alimenticias	17.118	19.533	-12,4%	2106	Filetes y demás carne de pescado frescos, refrigerados o congelados	17.308	19.630	-11,8%	0304
Despojos comestibles de bovino, porcino, ovino y caprino	42.864	44.413	-3,5%	0206	Bebidas espirituosas	19.666	14.727	33,5%	2208
Preparaciones alimenticias	15.487	17.340	-10,7%	2106	Productos de panadería, pastelería o galletería	26.946	26.704	0,9%	1905

Tabla 4.

Primeros productos exportados con sus principales destinos.

Noviembre 2021 y 2022.

PRINCIPALES EXPORTACIONES.NOVEMBRE 2022

PRODUCTO	PAÍS	noviembre 2022 (M€)	CUOTA (%)*	noviembre 2021 (M€)	Var. 22/21
Carne de porcino (02.03) 600,21 M€	CHINA	157,12	26,2%	84,02	87,0%
	JAPON	60,09	10,0%	55,37	8,5%
	FRANCIA	47,95	8,0%	38,64	24,1%
	ITALIA	41,55	6,9%	26,44	57,1%
	COREA DEL SUR	41,12	6,9%	45,05	-8,7%
Cítricos (08.05) 457,25 M€	ALEMANIA	130,87	28,6%	149,01	-12,2%
	FRANCIA	84,22	18,4%	88,13	-4,4%
	REINO UNIDO	43,89	9,6%	37,10	18,3%
	POLONIA	32,99	7,2%	23,39	41,0%
	PAISES BAJOS	26,20	5,7%	22,65	15,7%
Aceite de oliva (15.09) 285,16 M€	ITALIA	68,29	23,9%	65,24	4,7%
	ESTADOS UNIDOS DE AMERICA	41,14	14,4%	49,24	-16,4%
	PORTUGAL	26,10	9,2%	28,83	-9,5%
	FRANCIA	17,72	6,2%	20,71	-14,5%
	CHINA	12,06	4,2%	13,75	-12,3%
Vino y mosto (22.04) 278,56 M€	ALEMANIA	35,30	12,7%	35,08	0,6%
	REINO UNIDO	31,34	11,2%	40,81	-23,2%
	ESTADOS UNIDOS DE AMERICA	26,54	9,5%	25,85	2,7%
	FRANCIA	22,48	8,1%	19,90	13,0%
	SUIZA	18,60	6,7%	16,64	11,7%
Otras hortalizas frescas (espárragos, pimientos, champiñones , aceitunas frescas , etc..) (07.09) 260,48 M€	ALEMANIA	71,05	27,3%	61,48	15,6%
	REINO UNIDO	52,30	20,1%	47,85	9,3%
	FRANCIA	35,61	13,7%	35,65	-0,1%
	PAISES BAJOS	25,57	9,8%	21,05	21,5%
	ITALIA	12,67	4,9%	13,18	-3,9%
Productos de panadería , pastelería o galletería (19.05) 149,54 M€	PORTUGAL	28,55	19,1%	19,89	43,5%
	FRANCIA	21,93	14,7%	17,47	25,5%
	REINO UNIDO	15,50	10,4%	13,00	19,2%
	ITALIA	10,05	6,7%	8,76	14,7%
	MARRUECOS	7,05	4,7%	5,55	27,2%
Frutos rojos , kiwi y caqui (08.10) 130,44 M€	ALEMANIA	33,39	25,6%	40,70	-18,0%
	FRANCIA	17,09	13,1%	15,96	7,0%
	PAISES BAJOS	14,76	11,3%	7,21	104,9%
	REINO UNIDO	12,95	9,9%	16,84	-23,1%
	ITALIA	7,92	6,1%	13,95	-43,2%
Pepinos y pepinillos (07.07) 125,48 M€	ALEMANIA	53,09	42,3%	39,81	33,4%
	REINO UNIDO	19,14	15,3%	17,04	12,3%
	PAISES BAJOS	15,40	12,3%	11,81	30,4%
	FRANCIA	8,30	6,6%	7,06	17,4%
	POLONIA	4,84	3,9%	3,48	39,0%
Otras legumbres y hortalizas en conserva (20.05) 111,34 M€	ESTADOS UNIDOS DE AMERICA	17,76	16,0%	17,23	3,1%
	FRANCIA	13,09	11,8%	10,89	20,2%
	RUSIA	10,01	9,0%	6,10	64,3%
	REINO UNIDO	8,12	7,3%	8,24	-1,5%
	ITALIA	8,11	7,3%	7,13	13,8%
Bebidas espirituosas (22.08) 110,98 M€	FILIPINAS	23,53	21,2%	11,74	100,3%
	ALEMANIA	14,48	13,1%	12,44	16,5%
	REINO UNIDO	6,13	5,5%	3,90	57,4%
	PAISES BAJOS	5,24	4,7%	3,93	33,1%
	FRANCIA	4,39	4,0%	4,44	-1,1%
Lechugas y achicorias (07.05) 102,33 M€	ALEMANIA	27,97	27,3%	27,98	-0,0%
	REINO UNIDO	20,40	19,9%	18,64	9,4%
	FRANCIA	14,31	14,0%	14,69	-2,6%
	PAISES BAJOS	8,48	8,3%	8,05	5,3%
	ITALIA	6,03	5,9%	6,59	-8,5%
Moluscos (03.07) 94,34 M€	ITALIA	37,43	39,7%	48,42	-22,7%
	PORTUGAL	17,28	18,3%	18,02	-4,1%
	FRANCIA	8,86	9,4%	7,44	19,1%
	ESTADOS UNIDOS DE AMERICA	6,40	6,8%	8,63	-25,8%
	MARRUECOS	3,80	4,0%	2,72	39,9%
Preparaciones alimenticias (21.06) 91,89 M€	FRANCIA	12,02	13,1%	8,73	37,6%
	PORTUGAL	8,99	9,8%	7,72	16,4%
	ARABIA SAUDITA	8,08	8,8%	7,44	8,7%
	ESTADOS UNIDOS DE AMERICA	5,59	6,1%	3,58	56,1%
	ALEMANIA	4,28	4,7%	1,95	119,2%
Tomates frescos o refrigerados (07.02) 91,55 M€	ALEMANIA	23,93	26,1%	26,84	-10,8%
	REINO UNIDO	15,70	17,1%	15,07	4,2%
	PAISES BAJOS	11,11	12,1%	10,39	6,9%
	POLONIA	6,78	7,4%	5,37	26,4%
	FRANCIA	6,17	6,7%	6,84	-9,8%
Preparaciones para alimentación animal (23.09) 89,78 M€	PORTUGAL	18,48	20,6%	17,82	3,7%
	FRANCIA	12,69	14,1%	16,40	-22,6%
	ITALIA	8,74	9,7%	10,79	-19,0%
	PAISES BAJOS	5,31	5,9%	4,87	8,9%
	ALEMANIA	4,68	5,2%	5,48	-14,7%

(*) Sobre el total de ese exportado de ese producto.

Tabla 5.

Primeros productos importados con sus principales procedencias.

Noviembre 2021 y 2022.

PRINCIPALES IMPORTACIONES. NOVIEMBRE 2022

PRODUCTO	PAÍS	noviembre 2022 (M€)	CUOTA (%)*	noviembre 2021 (M€)	Var. 22/21
Maíz (10.05) 339,65 M€	BRASIL	161,69	47,6%	11,33	1326,7%
	UCRANIA	100,19	29,5%	54,14	85,0%
	RUMANIA	34,96	10,3%	50,37	-30,6%
	FRANCIA	25,25	7,4%	38,69	-34,8%
	PORTUGAL	12,95	3,8%	3,27	295,5%
Crustáceos (03.06) 189,11 M€	ARGENTINA	68,74	36,4%	67,13	2,4%
	ECUADOR	40,29	21,3%	34,33	17,3%
	CHINA	8,07	4,3%	9,81	-17,7%
	MARRUECOS	6,29	3,3%	5,84	7,7%
	NICARAGUA	5,67	3,0%	2,79	102,9%
Moluscos (03.07) 185,40 M€	ISLAS MALVINAS(FALKLANDS) Y	32,90	17,74%	39,42	-16,55%
	INDIA	30,01	16,19%	21,58	39,10%
	MARRUECOS	18,56	10,01%	33,72	-44,96%
	PERU	17,72	9,56%	12,85	37,88%
	FRANCIA	14,07	7,59%	16,05	-12,33%
Trigo (10.01) 178,40 M€	UCRANIA	87,78	49,2%	2,98	2842,6%
	FRANCIA	27,73	15,5%	38,97	-28,9%
	LETONIA	24,62	13,8%	9,14	169,9%
	CANADA	16,25	9,1%	0,00	Infinity
	REINO UNIDO	9,14	5,1%	5,09	79,6%
Quesos y requesón (04.06) 148,81 M€	PAISES BAJOS	38,48	25,9%	23,56	63,3%
	ALEMANIA	29,25	19,7%	18,14	61,3%
	FRANCIA	25,53	17,2%	20,65	23,6%
	ITALIA	21,50	14,4%	15,65	37,3%
	DINAMARCA	9,66	6,5%	7,85	23,1%
Tortas de soja (23.04) 130,32 M€	ARGENTINA	69,15	53,1%	31,22	121,5%
	BRASIL	54,92	42,1%	30,29	81,3%
	ALEMANIA	4,22	3,2%	2,38	77,8%
	INDIA	0,73	0,6%	0,00	Infinity
	PORTUGAL	0,46	0,4%	3,08	-85,1%
Azúcar de caña o remolacha (17.01) 124,40 M€	FRANCIA	65,48	52,6%	22,19	195,1%
	BRASIL	26,20	21,1%	7,91	231,4%
	PORTUGAL	13,26	10,7%	5,24	152,9%
	PAISES BAJOS	5,71	4,6%	2,11	170,6%
	MARRUECOS	2,49	2,0%	0,00	Infinity
Café (09.01) 122,34 M€	VIETMAN	26,31	21,5%	14,96	75,9%
	BRASIL	22,61	18,5%	15,19	48,8%
	FRANCIA	20,28	16,6%	20,68	-1,9%
	ALEMANIA	7,57	6,2%	8,04	-5,8%
	COLOMBIA	7,41	6,1%	9,97	-25,7%
Cebada (10.03) 110,37 M€	UCRANIA	41,67	37,8%	0,00	Infinity
	ALEMANIA	19,92	18,0%	2,04	877,8%
	REINO UNIDO	17,01	15,4%	0,00	Infinity
	FRANCIA	16,37	14,8%	3,25	403,5%
	RUMANIA	12,58	11,4%	0,00	Infinity
Pescado fresco o refrigerado (03.02) 108,96 M€	SUECIA	27,40	25,2%	17,65	55,3%
	FRANCIA	14,06	12,9%	16,92	-16,9%
	GRECIA	12,86	11,8%	13,70	-6,1%
	NORUEGA	8,39	7,7%	21,53	-61,0%
	PORTUGAL	7,66	7,0%	12,34	-37,9%
Habas de soja (12.01) 105,16 M€	ESTADOS UNIDOS DE AMERICA	71,31	67,8%	69,64	2,4%
	CANADA	31,04	29,5%	0,08	36939,4%
	FRANCIA	1,62	1,5%	21,23	-92,4%
	CHINA	0,41	0,4%	0,14	190,8%
	BRASIL	0,36	0,3%	30,93	-98,8%
Conservas de pescado (16.04) 102,82 M€	ECUADOR	32,32	31,4%	23,09	39,9%
	PAPUA- NUEVA GUINEA	12,53	12,2%	8,25	51,9%
	MAURICIO	10,51	10,2%	1,52	591,2%
	MARRUECOS	7,65	7,4%	8,19	-6,5%
	PORTUGAL	6,57	6,4%	2,01	227,3%
Filetes y demás carne de pescado frescos, refrigerados o congelados (03.04) 100,78 M€	NAMIBIA	12,27	12,2%	12,87	-4,7%
	NORUEGA	11,26	11,2%	6,98	61,3%
	ISLANDIA	10,95	10,9%	3,92	179,0%
	CHINA	8,17	8,1%	9,07	-9,9%
	ARGENTINA	7,59	7,5%	3,68	106,1%
Grasas y aceites cocidos oxidados y deshidratados (15.18) 100,69 M€	CHINA	55,80	55,4%	47,86	16,6%
	INDONESIA	13,36	13,3%	9,10	46,9%
	MALASIA	8,22	8,2%	4,63	77,5%
	BELGICA	6,26	6,2%	0,08	7784,1%
	PAISES BAJOS	5,78	5,7%	0,05	11371,0%
Preparaciones alimenticias (21.06) 98,46 M€	PAISES BAJOS	23,05	23,4%	13,10	76,0%
	FRANCIA	15,25	15,5%	11,51	32,5%
	ALEMANIA	13,69	13,9%	13,08	4,6%
	ITALIA	13,10	13,3%	12,96	1,1%
	POLONIA	5,77	5,9%	2,53	128,4%

(*) Sobre el total de ese exportado de ese producto.

Ranking de países del mes

EXPORTACIONES

En noviembre **aumentan las exportaciones a la UE27** (3.780 M€ un 11,7%), y **también los PPTT+UK** (2.272 M€ un 10,5%), con respecto a las cifras del año anterior.

En cuanto a la cuota de exportación, el 62% del valor corresponde a los envíos destinados a la UE27, mientras que las ventas a PPTT+UK suponen el 38%.

Francia sigue siendo el primer destino entre los países UE27 para nuestros productos, seguido de Alemania y Portugal.

Respecto a PPTT+UK en primera posición aparece **Reino Unido** y en segundo lugar China.

IMPORTACIONES

Aumenta el valor de las compras a la **UE27** (16,5%) y aumenta también el de los **PPTT+UK** (32,5%).

En cuanto a la cuota de importación, el 49% del valor corresponde a los envíos destinados a la UE27, y las ventas a PPTT+UK un 51%.

Tabla 6.
Principales destinos y orígenes del mes.
Noviembre 2021 y 2022.

DESTINOS DE LAS EXPORTACIONES						ORIGEN DE LAS IMPORTACIONES					
Noviembre 2022		Noviembre 2021				Noviembre 2022		Noviembre 2021			
UE27	M€	Cuota*	M€	Cuota	Var. (M€) 21/20	UE27	M€	Cuota*	M€	Cuota	Var. (M€) 21/20
FRANCIA	837,9	22,2%	758,6	22,4%	10,5%	FRANCIA	632,1	26%	541,3	26%	16,8%
ALEMANIA	651,7	17,2%	629,9	18,6%	3,5%	PAISES BAJOS	331,1	14%	269,5	13%	22,9%
PORTUGAL	555,8	14,7%	477,8	14,1%	16,3%	PORTUGAL	293,6	12%	249,0	12%	17,9%
ITALIA	542,7	14,4%	515,1	15,2%	5,4%	ALEMANIA	288,0	12%	264,8	13%	8,7%
PAISES BAJOS	281,1	7,4%	241,9	7,1%	16,2%	ITALIA	229,6	9%	199,5	10%	15,1%
Total UE27	3.780	62%	3.384	62%	11,7%	Total UE27	2.425	49%	2.082	52%	16,5%
PPTT+UK	M€	Cuota*	M€	Cuota	Var. (M€) 21/20	PPTT+UK	M€	Cuota*	M€	Cuota	Var. (M€) 21/20
REINO UNIDO	439,5	19,3%	418,4	20,4%	5,0%	BRASIL	310,7	12,4%	125,6	6,6%	147,3%
CHINA	281,3	12,4%	204,6	10,0%	37,5%	UCRANIA	291,4	11,6%	100,4	5,3%	190,3%
ESTADOS UNIDOS	269,5	11,9%	238,9	11,6%	12,8%	ESTADOS UNIDOS	180,7	7,2%	153,6	8,1%	17,6%
JAPON	127,0	5,6%	98,1	4,8%	29,4%	ARGENTINA	178,7	7,1%	137,1	7,2%	30,4%
MARRUECOS	100,0	4,4%	76,9	3,7%	30,1%	INDONESIA	151,3	6,0%	162,7	8,6%	-7,0%
Total PPT+UK	2.272	38%	2.056	38%	10,5%	Total PPT+UK	2.510	51%	1.894	48%	32,5%

(*) En el caso de los países, el cálculo se ha realizado sobre el total de la UE27 o PPT+UK según corresponda. Las cuotas del Total UE27 y Total PPTT+UK lo son sobre el total de las importaciones o exportaciones con el mundo.

Tabla 7.
Primeros destinos de las exportaciones con sus principales productos.
 Noviembre 2021 y 2022.

PRINCIPALES DESTINOS DE LAS EXPORTACIONES.NOVIEMBRE2022

UNIÓN EUROPEA						
PAÍS	PRODUCTO	noviembre 2022 (M€)	CUOTA (%)*	noviembre 2021 (M€)	Var. 22/21	CÓDIGO
FRANCIA 837,9 M€	Cítricos	84,22	10,1%	88,13	-4,4%	0805
	Carne de porcino	47,95	5,7%	38,64	24,1%	0203
	Otras hortalizas frescas (espárragos, pimientos, champiñones , aceitunas frescas , etc..)	35,61	4,2%	35,65	-0,1%	0709
	Frutas de hueso	23,80	2,8%	1,11	2042,2%	0809
	Vino y mosto	22,48	2,7%	19,90	13,0%	2204
ALEMANIA 651,7 M€	Cítricos	130,87	20,1%	149,01	-12,2%	0805
	Otras hortalizas frescas (espárragos, pimientos, champiñones , aceitunas frescas , etc..)	71,05	10,9%	61,48	15,6%	0709
	Pepinos y pepinillos	53,09	8,1%	39,81	33,4%	0707
	Vino y mosto	35,30	5,4%	35,08	0,6%	2204
	Frutos rojos , kiwi y caqui	33,39	5,1%	40,70	-18,0%	0810
PORTUGAL 555,8 M€	Productos de panadería , pastelería o galletería	28,55	5,1%	19,89	43,5%	1905
	Carne de bovino	27,36	4,9%	21,82	25,4%	0201
	Aceite de oliva	26,10	4,7%	28,83	-9,5%	1509
	Carne de porcino	25,84	4,6%	21,73	18,9%	0203
	Preparaciones para alimentación animal	18,48	3,3%	17,82	3,7%	2309
ITALIA 542,7 M€	Aceite de oliva	68,29	12,6%	65,24	4,7%	1509
	Carne de porcino	41,55	7,7%	26,44	57,1%	0203
	Moluscos	37,43	6,9%	48,42	-22,7%	0307
	Conservas de pescado	28,22	5,2%	20,18	39,9%	1604
	Crustáceos	20,55	3,8%	21,70	-5,3%	0306
PAISES BAJOS 281,1 M€	Cítricos	26,20	9,3%	22,65	15,7%	0805
	Otras hortalizas frescas (espárragos, pimientos, champiñones , aceitunas frescas , etc..)	25,57	9,1%	21,05	21,5%	0709
	Grasas y aceites cocidos oxidados y deshidratados	16,00	5,7%	3,01	431,2%	1518
	Pepinos y pepinillos	15,40	5,5%	11,81	30,4%	0707
	Vino y mosto	15,16	5,4%	15,60	-2,9%	2204
PAÍSES TERCEROS						
PAÍS	PRODUCTO	noviembre 2022 (M€)	CUOTA (%)*	noviembre 2021 (M€)	Var. 22/21	CÓDIGO
REINO UNIDO 439,5 M€	Otras hortalizas frescas (espárragos, pimientos, champiñones , aceitunas frescas , etc..)	52,30	11,9%	47,85	9,3%	0709
	Cítricos	43,89	10,0%	37,10	18,3%	0805
	Vino y mosto	31,34	7,1%	40,81	-23,2%	2204
	Lechugas y achicorias	20,40	4,6%	18,64	9,4%	0705
	Pepinos y pepinillos	19,14	4,4%	17,04	12,3%	0707
CHINA 281,3 M€	Carne de porcino	157,12	55,9%	84,02	87,0%	0203
	Despojos comestibles de bovino, porcino, ovino y caprino	53,44	19,0%	37,93	40,9%	0206
	Aceite de oliva	12,06	4,3%	13,75	-12,3%	1509
	Tripas, vejigas y estómagos de animales	8,79	3,1%	10,55	-16,7%	0504
	Vino y mosto	6,28	2,2%	13,06	-51,9%	2204
ESTADOS UNIDOS DE AMERICA 269,5 M€	Aceite de oliva	41,14	15,3%	49,24	-16,4%	1509
	Vino y mosto	26,54	9,9%	25,85	2,7%	2204
	Otras legumbres y hortalizas en conserva	17,76	6,6%	17,23	3,1%	2005
	Artículos de confitería sin cacao	15,00	5,6%	11,09	35,3%	1704
	Aceite de girasol	13,77	5,1%	3,35	310,9%	1512
JAPON 127,0 M€	Carne de porcino	60,09	47,3%	55,37	8,5%	0203
	Filetes y demás carne de pescado frescos, refrigerados o congelados	21,93	17,3%	4,61	375,9%	0304
	Aceite de oliva	11,52	9,1%	13,15	-12,4%	1509
	Vino y mosto	5,59	4,4%	5,09	9,9%	2204
	Jugos y extractos vegetales	4,20	3,3%	1,60	162,6%	1302
MARRUECOS 100,0 M€	Aceite de soja	32,63	32,6%	24,84	31,3%	1507
	Productos de panadería , pastelería o galletería	7,05	7,1%	5,55	27,2%	1905
	Las demás plantas vivas, esquejes estaquillas e injertos	5,52	5,5%	3,76	46,5%	0602
	Moluscos	3,80	3,8%	2,72	39,9%	0307
	Chocolate y preparaciones alimenticias que contengan cacao	3,56	3,6%	3,25	9,6%	1806

(*) Sobre el total de productos agroalimentarios exportados de ese país.

Tabla 8.

Primeras procedencias de las importaciones con sus principales productos.
 Noviembre 2021 y 2022.

PRINCIPALES ORIGENES DE LAS IMPORTACIONES. NOVIEMBRE 2022

UNIÓN EUROPEA						
PAÍS	PRODUCTO	noviembre 2022 (M€)	CUOTA (%)*	noviembre 2021 (M€)	Var. 22/21	CÓDIGO
FRANCIA 632,1 MC	Azúcar de caña o remolacha	65,48	10,4%	22,19	195,1%	1701
	Patatas frescas o refrigeradas	35,07	5,5%	19,58	79,1%	0701
	Preparaciones para alimentación animal	28,95	4,6%	24,28	19,2%	2309
	Trigo	27,73	4,4%	38,97	-28,9%	1001
	Quesos y requesón	25,53	4,0%	20,65	23,6%	0406
PAISES BAJOS 331,1 MC	Quesos y requesón	38,48	11,6%	23,56	63,3%	0406
	Preparaciones alimenticias	23,05	7,0%	13,10	76,0%	2106
	Carne de bovino	16,86	5,1%	18,49	-8,8%	0201
	Preparaciones para alimentación animal	12,96	3,9%	10,82	19,7%	2309
PORTUGAL 293,6 MC	Animales vivos de la especie porcina	10,93	3,3%	4,36	150,8%	0103
	Aceite de oliva	44,65	15,2%	39,06	14,3%	1509
	Azúcar de caña o remolacha	13,26	4,5%	5,24	153,3%	1701
	Maíz	12,95	4,4%	3,27	295,5%	1005
	Productos de panadería , pastelería o galletería	10,74	3,7%	8,45	27,1%	1905
ALEMANIA 288,0 MC	Moluscos	8,91	3,0%	15,17	-41,3%	0307
	Quesos y requesón	29,25	10,2%	18,14	61,3%	0406
	Productos de panadería , pastelería o galletería	23,47	8,2%	16,83	39,4%	1905
	Cebada	19,92	6,9%	2,04	877,8%	1003
	Chocolate y preparaciones alimenticias que contengan cacao	19,14	6,6%	13,55	41,3%	1806
ITALIA 229,6 MC	Preparaciones alimenticias	13,69	4,8%	13,08	4,6%	2106
	Productos de panadería , pastelería o galletería	21,51	9,4%	17,36	23,9%	1905
	Quesos y requesón	21,50	9,4%	15,65	37,3%	0406
	Chocolate y preparaciones alimenticias que contengan cacao	17,57	7,7%	15,42	13,9%	1806
	Pastas alimenticias	13,20	5,7%	10,91	20,9%	1902
Preparaciones alimenticias	13,10	5,7%	12,96	1,1%	2106	
PAÍSES TERCEROS						
PRODUCTO	PAÍS	noviembre 2022 (M€)	CUOTA (%)*	noviembre 2021 (M€)	Var. 22/21	CÓDIGO
BRASIL 310,7 MC	Maíz	161,69	52,0%	11,33	1326,7%	1005
	Tortas de soja	54,92	17,7%	30,29	81,3%	2304
	Azúcar de caña o remolacha	26,20	8,4%	7,91	231,4%	1701
	Café	22,61	7,3%	15,19	48,8%	0901
	Melones y sandías	10,35	3,3%	8,73	18,5%	0807
UCRANIA 291,4 MC	Maíz	100,19	34,4%	54,14	85,0%	1005
	Trigo	87,78	30,1%	2,98	2842,6%	1001
	Aceite de girasol	43,94	15,1%	35,11	25,1%	1512
	Cebada	41,67	14,3%	0,00	Infinity	1003
	Semilla de girasol	15,02	5,2%	0,00	Infinity	1206
ESTADOS UNIDOS DE AMERICA 180,7 MC	Habas de soja	71,31	39,5%	69,64	2,4%	1201
	Frutos secos	40,44	22,4%	39,53	2,3%	0802
	Bebidas espirituosas	18,89	10,5%	10,44	81,0%	2208
	Subproductos de almidón y pulpa de remolacha	10,29	5,7%	2,41	326,9%	2303
	Plantas semillas y frutos utilizadas en perfumería medicina o insecticidas	7,67	4,2%	6,73	14,1%	1211
ARGENTINA 178,7 MC	Tortas de soja	69,15	38,7%	31,22	121%	2304
	Crustáceos	68,74	38,5%	67,13	2,4%	0306
	Filetes y demás carne de pescado frescos, refrigerados o congelados	7,59	4,2%	3,68	106,1%	0304
	Leguminosas grano	6,35	3,6%	8,01	-20,7%	0713
	Arroz	4,45	2,5%	0,14	3084,8%	1006
INDONESIA 151,3 MC	Aceite de palma	75,81	50,1%	104,99	-27,8%	1511
	Degras , residuos de tratamientos de las grasas o ceras	30,79	20,4%	10,03	206,9%	1522
	Grasas y aceites cocidos oxidados y deshidratados	13,36	8,8%	9,10	46,9%	1518
	Ácidos Grasos Mono carboxílicos Industriales	7,59	5,0%	14,02	-45,9%	3823
	Café	5,96	3,9%	5,09	17,1%	0901

(*) Sobre el total de productos agroalimentarios importados de ese país.

Análisis de los principales grupos de ámbito MAPA

DESTINOS DE LA EXPORTACIÓN

62,5%

37,5%



NOVIEMBRE 2022

11,7% 3.780 M€

10,5% 2.272 M€

NOVIEMBRE 2022



AÑO MÓVIL 15,2% 43.161 M€

10,3% 24.362 M€ AÑO MÓVIL

UE-27

PPTT

EXPORTACIONES A UE-27

NOVIEMBRE 2022. Porcentaje respecto al total

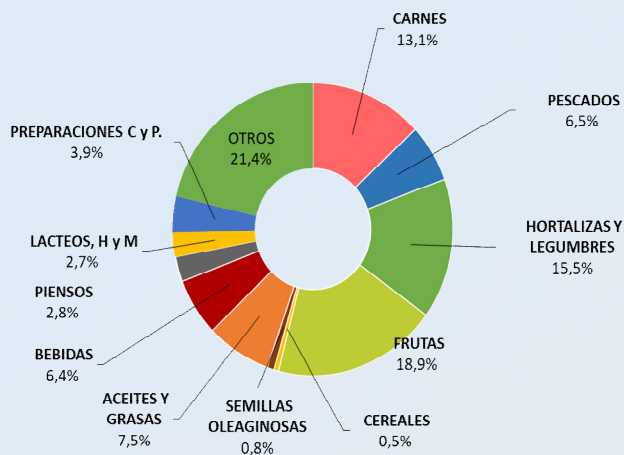

CARNES (02)	493,75 M€	▲ 24,6%
PESCADOS, MOL. Y CR. (03)	243,93 M€	▼ 4,4%
LACTEOS, HUEVOS Y MIEL (04)	101,94 M€	▲ 3,6%
HORTALIZAS Y LEGUMBR. (07)	586,52 M€	▲ 12,1%
FRUTAS (08)	715,94 M€	▲ 3,4%
CEREALES (10)	20,39 M€	▼ 15,9%
SEMILLAS OLEAG. (12)	30,36 M€	▼ 16,6%
ACEITES Y GR. (15)	282,67 M€	▲ 27,6%
PREPARACIONES C y P. (16)	148,75 M€	▲ 19,2%
BEBIDAS (22)	242,54 M€	▼ 1,1%
PIENSOS (23)	105,18 M€	▲ 4,0%

EXPORTACIONES A PPTT

NOVIEMBRE 2022. Porcentaje respecto al total

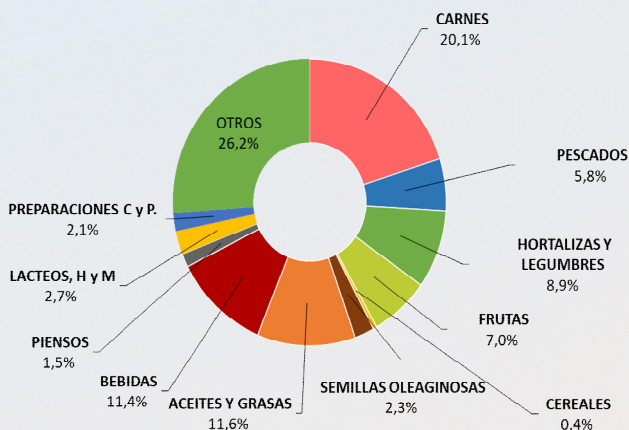

CARNES (02)	457,27 M€	▲ 27,9%
PESCADOS, MOL. Y CR. (03)	131,69 M€	▲ 35,3%
LACTEOS, HUEVOS Y MIEL (04)	60,75 M€	▲ 13,0%
HORTALIZAS Y LEGUMBR. (07)	202,86 M€	▲ 4,9%
FRUTAS (08)	158,83 M€	▲ 4,6%
CEREALES (10)	9,65 M€	▼ 1,2%
SEMILLAS OLEAG. (12)	52,77 M€	▼ 22,2%
ACEITES Y GR. (15)	263,62 M€	▼ 0,0%
PREPARACIONES C y P. (16)	46,94 M€	▲ 6,5%
BEBIDAS (22)	258,02 M€	▲ 6,6%
PIENSOS (23)	34,79 M€	▼ 6,1%



IMPORTACIONES DESDE LA UE -27

NOVIEMBRE 2022. Porcentaje respecto al total

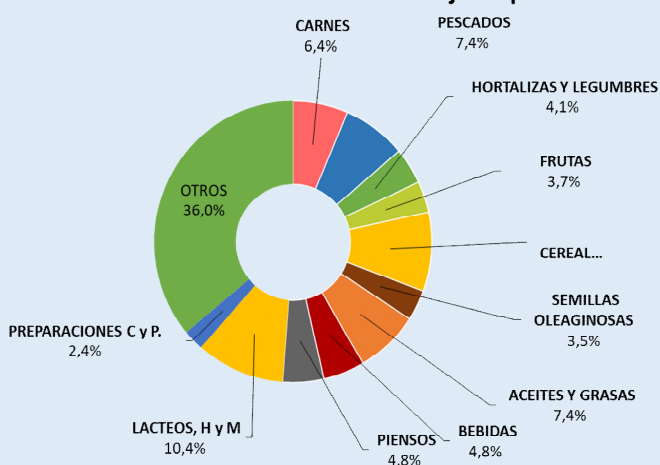

CARNES (02)	156,09 M€	▲ 19,2%
PESCADOS, MOL. Y CR. (03)	178,71 M€	▼ 10,3%
LACTEOS, HUEVOS Y MIEL (04)	251,29 M€	▲ 44,0%
HORTALIZAS Y LEGUMBR. (07)	100,44 M€	▲ 60,1%
FRUTAS (08)	89,05 M€	▼ 6,2%
CEREALES (10)	219,02 M€	▼ 5,7%
SEMILLAS OLEAG. (12)	84,75 M€	▲ 10,1%
ACEITES Y GR. (15)	180,14 M€	▲ 22,7%
PREPARACIONES C y P. (16)	58,28 M€	▲ 25,7%
BEBIDAS (22)	117,31 M€	▼ 6,3%
PIENSOS (23)	115,87 M€	▲ 4,1%



IMPORTACIONES DESDE PPT

NOVIEMBRE 2022. Porcentaje respecto al total

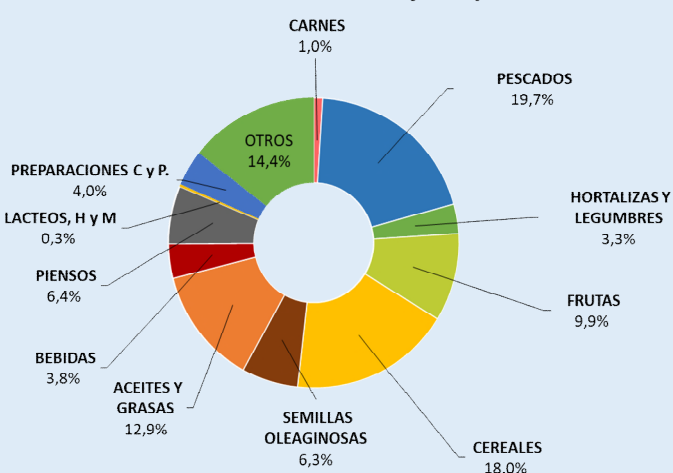

CARNES (02)	24,57 M€	▲ 66,3%
PESCADOS, MOL. Y CR. (03)	494,34 M€	▼ 1,6%
LACTEOS, HUEVOS Y MIEL (04)	6,86 M€	▼ 17,0%
HORTALIZAS Y LEGUMBR. (07)	81,90 M€	▲ 6,9%
FRUTAS (08)	247,21 M€	▲ 28,3%
CEREALES (10)	451,86 M€	▲ 415,5%
SEMILLAS OLEAG. (12)	158,22 M€	▲ 10,1%
ACEITES Y GR. (15)	324,48 M€	▲ 12,3%
PREPARACIONES C y P. (16)	99,31 M€	▲ 34,2%
BEBIDAS (22)	96,58 M€	▲ 48,1%
PIENSOS (23)	161,84 M€	▲ 54,6%

NOTA: en el presente título, incluyendo los apartados de grupos de productos, toda referencia a Unión Europea corresponde a la nueva configuración de 27 miembros, sin el Reino Unido, que pasa a estar incluido en el grupo de países terceros.

Carnes (02)

En este grupo se analizan los productos comprendidos en el capítulo 02 del TARIC, correspondiente a Carne y despojos comestibles. Por tanto, no se han incluido productos como las grasas y mantecas, que se clasifican principalmente en el capítulo 15. Para obtener información sobre los mismos se puede consultar el Anexo que acompaña al informe.

El grupo **Carnes** es un grupo exportador cuyo saldo sigue una tendencia estable.

Gráfico 12.

Evolución del comercio exterior grupo Carnes
Años 2020, 2021 y 2022. M€



Tabla 9

Variación Interanual del Grupo Carnes.
Noviembre 2022.

Carnes (02)	M€			t		€/kg	
	noviembre 2022	(%) Sobre Total	Var. noviembre 2022/2021	noviembre 2022	Var. noviembre 2022/2021	noviembre 2022	Var. noviembre 2022/2021
EXP	Total	951,02	26,2%	300.078	-4,2%	3,17	31,7%
	UE-27	493,75	52	146.941	-7,6%	3,36	34,8%
	PPTT	457,27	48	153.137	-0,7%	2,99	28,8%
IMP	Total	180,67	24,0%	41.294	-0,5%	4,38	24,6%
	UE-27	156,09	86	36.909	-1,7%	4,23	21,3%
	PPTT	24,57	14	4.385	11,1%	5,60	49,7%
Saldo	770,35		26,7%	258.784	-4,8%		

Tabla 10.

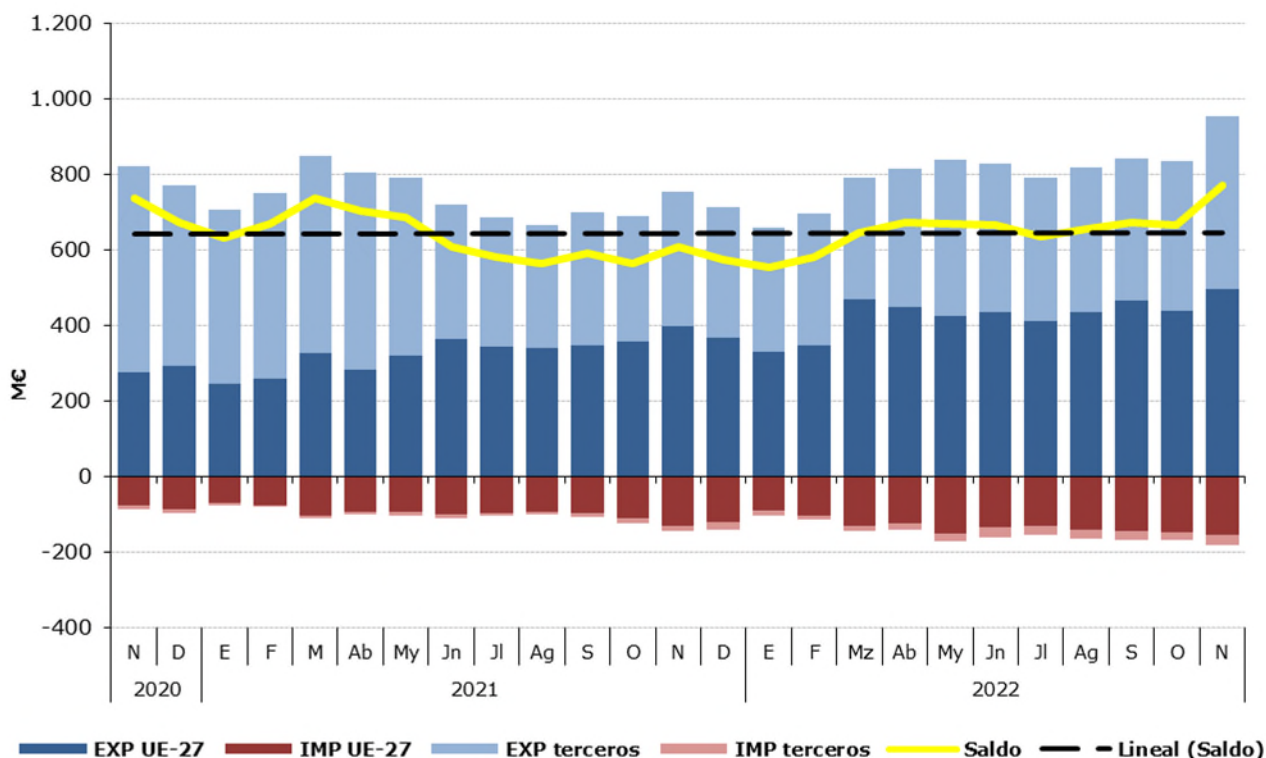
Distribución del comercio exterior grupo Carne.

Total, UE y Países Terceros.

Noviembre 2022.

	NOVIEMBRE 2022	Exportaciones		Importaciones		Saldo (Exp-Imp)		Precio Medio (€/kg)	
		Valor Millones €	Peso toneladas	Valor Millones €	Peso toneladas	Valor Millones €	Peso toneladas	Exportado	Importado
TOTAL	CARNES	951,0	300.078	180,7	41.294	770,4	258.784	3,17	4,38
	Carnes de Porcino	698,8	249.733	25,5	11.405	673,3	238.328	2,80	2,23
	Carnes de Bovino	102,6	19.262	82,7	11.088	19,9	8.173	5,32	7,46
	Carnes de aves	42,2	17.665	49,1	13.688	-6,9	3.978	2,39	3,59
	Otras carnes	107,5	13.418	23,4	5.113	84,0	8.305	8,01	4,58
UE-27	CARNES	493,7	146.941	156,1	36.909	337,7	110.032	3,36	4,23
	Carnes de Porcino	291,6	107.285	25,4	11.385	266,3	95.900	2,72	2,23
	Carnes de Bovino	93,1	17.557	65,6	9.286	27,5	8.271	5,31	7,07
	Carnes de aves	30,7	11.424	43,9	11.617	-13,2	-193	2,69	3,78
	Otras carnes	78,3	10.675	21,2	4.621	57,1	6.054	7,33	4,59
PAÍSES TERCEROS	CARNES	457,3	153.137	24,6	4.385	432,7	148.752	2,99	5,60
	Carnes de Porcino	407,1	142.448	0,1	20,0	407,1	142.428	2,86	4,15
	Carnes de Bovino	9,4	1.704	17,0	1.802	-7,6	-98	5,53	9,46
	Carnes de aves	11,5	6.241	5,2	2.070	6,3	4.171	1,85	2,52
	Otras carnes	29,2	2.743	2,2	492	27,0	2.251	10,64	4,54

Gráfico 13.

Distribución de las exportaciones e importaciones del Grupo Carnes por subgrupos

Noviembre de 2022



Tabla 11.

Evolución del comercio exterior Subgrupo Carne y despojos de Porcino (0203+02063000+02064100+02064900+020910)

Noviembre de 2020, 2021 y 2022

Exportación	noviembre 2020	noviembre 2021	noviembre 2022	Importación	noviembre 2020	noviembre 2021	noviembre 2022
Valor (M€)	650,32	526,59	698,78	Valor (M€)	17,03	20,83	25,45
Volumen (t)	280.680	256.262	249.733	Volumen (t)	11.486	13.675	11.405
Precio Medio €/kg	2,32	2,05	2,80	Precio Medio €/kg	1,48	1,52	2,23

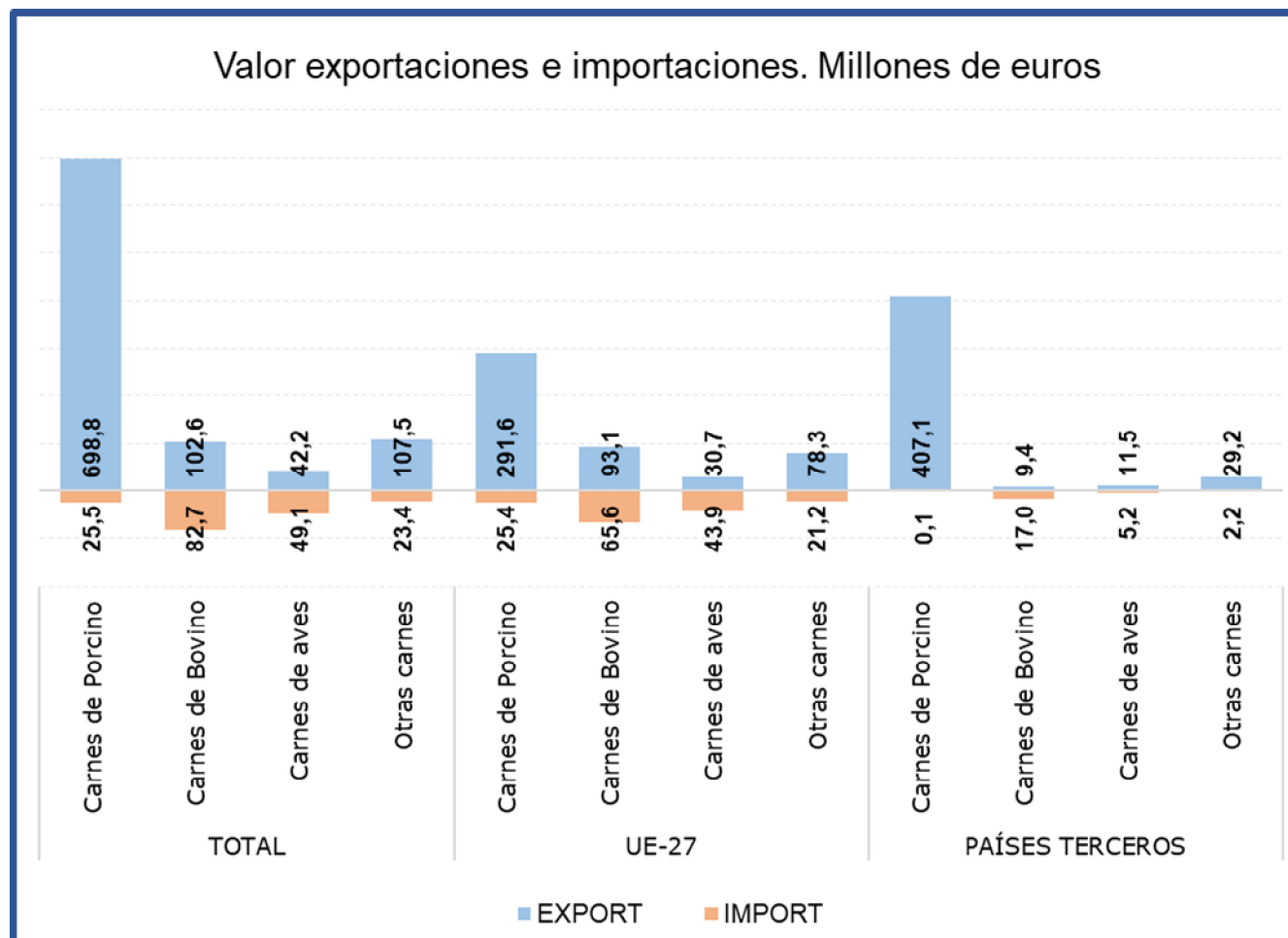
El subgrupo de **Carne y despojos de porcino** es el **mayoritario en exportaciones, suponiendo por sí sólo el 73% de las mismas**. En el mes de noviembre el **valor de las exportaciones se ha incrementado un 32,7% con respecto al mismo mes del año anterior**, consecuencia del **incremento del precio medio de exportación (36,2%)** ya que el volumen exportado se ha reducido un 2,5%. Como en meses anteriores destaca la exportación a PP.TT. (en concreto a Asia), registrándose un incremento del 32,7% con respecto a noviembre de 2021.

Este subgrupo también es importante en **importaciones**, llegando a alcanzar un **14% del total**.

Tabla 12.

Evolución del comercio exterior Subgrupo Carne y despojos de Bovino (0201+0202+020610+020621+020622+020629)

Noviembre de 2020, 2021 y 2022

Exportación	noviembre 2020	noviembre 2021	noviembre 2022	Importación	noviembre 2020	noviembre 2021	noviembre 2022
Valor (M€)	69,54	84,19	102,56	Valor (M€)	40,03	77,75	82,69
Volumen (t)	19.081	19.654	19.262	Volumen (t)	8.921	11.061	11.088
Precio Medio €/kg	3,64	4,28	5,32	Precio Medio €/kg	4,49	7,03	7,46

El subgrupo de **Carne de Bovino** es el **mayoritario en importaciones**, ya que supone el **46%** de las mismas. Por su parte, en **exportaciones representa el 11%** del total nacional de exportaciones del grupo carnes. Este mes el valor de las **importaciones se ha incrementado un 6,4%**, mientras que el de **las exportaciones lo ha hecho en un 21,8% en valor**.

Tabla 13.

Evolución del comercio exterior Subgrupo Carne y despojo de Aves (0207+02109971+02109979)

Noviembre de 2020, 2021 y 2022

Exportación	noviembre 2020	noviembre 2021	noviembre 2022	Importación	noviembre 2020	noviembre 2021	noviembre 2022
Valor (M€)	25,56	36,21	42,22	Valor (M€)	21,76	28,26	49,10
Volumen (t)	17.390	20.055	17.665	Volumen (t)	10.927	12.051	13.688
Precio Medio €/kg	1,47	1,81	2,39	Precio Medio €/kg	1,99	2,35	3,59

En el subgrupo de **Carne de Aves de Corral**, las **importaciones representan el 27% de las totales**, mientras que las **exportaciones representan el 4% del total del grupo**.

Pescados, moluscos y crustáceos (03)

En este grupo se analizan los productos comprendidos en el capítulo 03 del TARIC, correspondiente a Pescados, crustáceos y moluscos.

El grupo **Pescados** tiene un carácter claramente importador y tendencia decreciente.

Gráfico 14.
Evolución del comercio exterior grupo Pescados, Moluscos y Crustáceos
Años 2020, 2021 y 2022. M€



Tabla 14.
Variación Interanual del Grupo Pescados, Moluscos y Crustáceos
Noviembre 2022

Pescados (03)		M€			t		€/kg	
		noviembre 2022	(%) Sobre Total	Var. noviembre 2022/2021	noviembre 2022	Var. noviembre 2022/2021	noviembre 2022	Var. noviembre 2022/2021
EXP	Total	375,61		6,5%	84.035	-8,6%	4,47	16,5%
	UE-27	243,93	65	-4,4%	52.012	2,8%	4,69	-7,0%
	PPTT	131,69	35	35,3%	32.023	-22,5%	4,11	74,6%
IMP	Total	673,05		-4,0%	118.800	-17,7%	5,67	16,7%
	UE-27	178,71	27	-10,3%	30.920	-21,5%	5,78	14,2%
	PPTT	494,34	73	-1,6%	87.881	-16,3%	5,63	17,7%
Saldo		-297,44		14,7%	-34.765	33,8%		

Tabla 15.

Distribución del comercio exterior grupo Pescados, Moluscos y Crustáceos

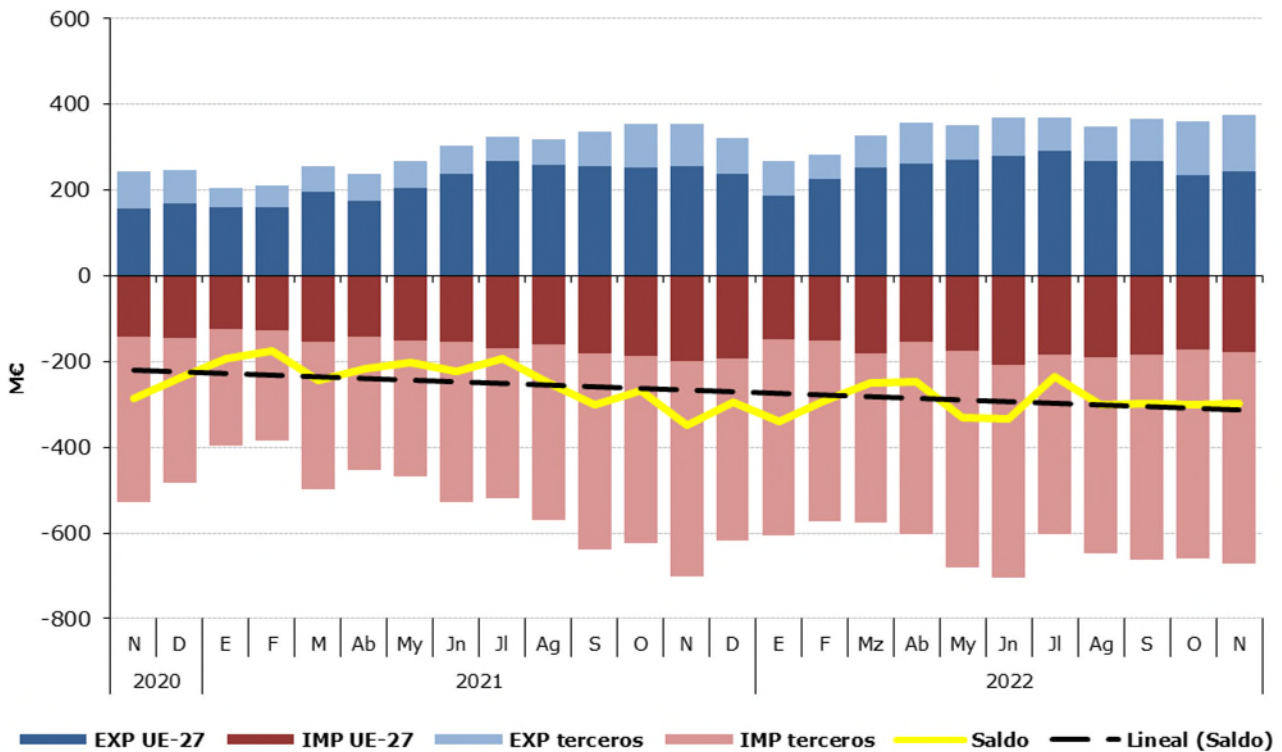
Total, UE y Países Terceros.

Noviembre de 2022.

	NOVIEMBRE 2022	Exportaciones		Importaciones		Saldo (Exp-Imp)		Precio Medio (€/kg)	
		Valor	Peso	Valor	Peso	Valor	Peso	Exportado	Importado
		Millones €	toneladas	Millones €	toneladas	Millones €	toneladas		
TOTAL	PESCADOS	375,6	84.035	673,1	118.800	-297,4	-34.765	4,47	5,67
	Pescado fresco	48,2	7.994	109,0	19.095	-60,7	-11.101	6,03	5,71
	Pescado congelado	78,2	34.787	59,9	21.239	18,3	13.548	2,25	2,82
	Filetes de pescado	85,7	14.568	100,8	17.308	-15,1	-2.740	5,88	5,82
	Crustáceos	55,3	5.724	189,1	23.865	-133,8	-18.142	9,67	7,92
	Moluscos	94,3	19.284	185,4	33.743	-91,1	-14.459	4,89	5,49
	Otros pescados	13,8	1.678,7	28,8	3.549,6	-15,1	-1.871	8,20	8,13
UE-27	PESCADOS	243,9	52.012	178,7	30.920	65,2	21.093	4,69	5,78
	Pescado fresco	36,6	7.323	74,9	14.180	-38,2	-6.856	5,00	5,28
	Pescado congelado	31,5	10.006	10,9	3.848	20,6	6.158	3,15	2,82
	Filetes de pescado	38,0	12.654	20,6	2.704	17,4	9.950	3,01	7,63
	Crustáceos	50,3	5.195	25,0	2.686	25,3	2.509	9,68	9,32
	Moluscos	75,2	15.588	32,6	5.598	42,7	9.990	4,83	5,82
	Otros pescados	12,2	1.245,3	14,8	1.903,5	-2,6	-658	9,80	7,76
PAÍSES TERCEROS	PESCADOS	131,7	32.023	494,3	87.881	-362,7	-55.858	4,11	5,63
	Pescado fresco	11,6	671	34,1	4.916	-22,5	-4.245	17,26	6,94
	Pescado congelado	46,7	24.780	49,1	17.391	-2,4	7.389	1,89	2,82
	Filetes de pescado	47,7	1.914	80,2	14.604	-32,5	-12.690	24,91	5,49
	Crustáceos	5,0	528	164,1	21.179	-159,0	-20.651	9,55	7,75
	Moluscos	19,1	3.696	152,8	28.145	-133,7	-24.449	5,17	5,43
	Otros pescados	13,1	1.104,0	48,2	6.561,7	-35,0	-5.458	11,90	7,34

Gráfico 15.

Distribución de las exportaciones e importaciones del Grupo Pescados por subgrupos

Noviembre de 2022



Tabla 16.

Evolución del comercio exterior Subgrupo Moluscos (0307)

Noviembre de 2020, 2021 y 2022

Exportación	noviembre 2020	noviembre 2021	noviembre 2022	Importación	noviembre 2020	noviembre 2021	noviembre 2022
Valor (M€)	57,32	106,43	94,34	Valor (M€)	149,27	208,31	185,40
Volumen (t)	15.224	23.140	19.284	Volumen (t)	42.006	41.997	33.743
Precio Medio €/kg	3,76	4,60	4,89	Precio Medio €/kg	3,55	4,96	5,49

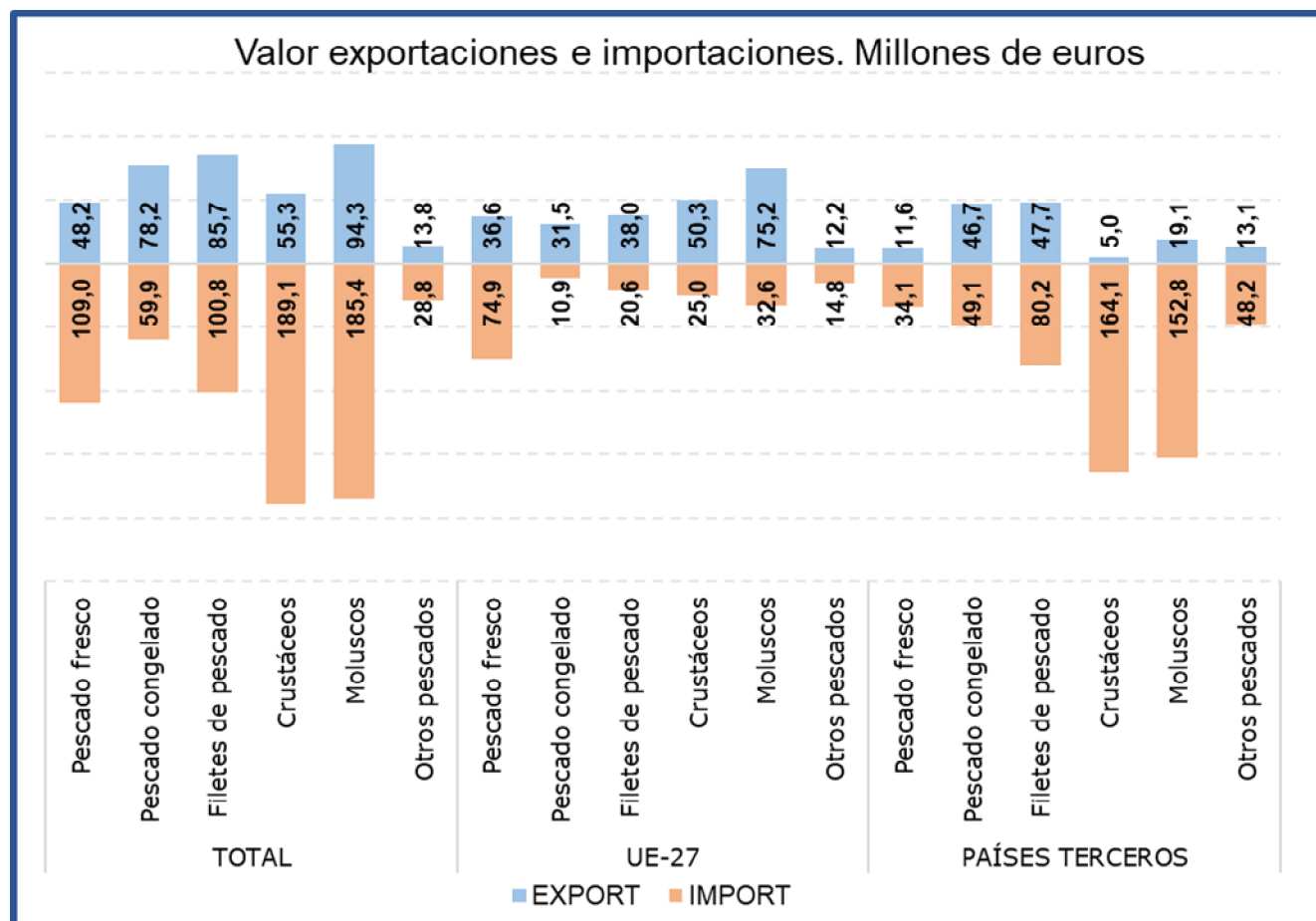
Durante el mes de noviembre el subgrupo de **Moluscos** ha sido el **más importante desde el punto de vista exportador** dentro del **grupo Pescados**, situándose como **segundo en importancia en el apartado de las importaciones**, constituyendo por sí sólo el **25% de las exportaciones y el 28% de las importaciones totales del grupo**.

Durante el mes de noviembre las **exportaciones se han reducido un 11,4% en valor**, con respecto al mismo mes de 2021, mientras que las **importaciones lo han hecho en un 11% en valor**, debido en ambos casos al descenso del volumen comercializado, ya que los precios se han incrementado.

Tabla 17.

Evolución del comercio exterior Subgrupo Pescado Fresco (0302)

Noviembre de 2020, 2021 y 2022

Exportación	noviembre 2020	noviembre 2021	noviembre 2022	Importación	noviembre 2020	noviembre 2021	noviembre 2022
Valor (M€)	27,29	45,60	48,22	Valor (M€)	90,60	123,46	108,96
Volumen (t)	6.096	7.909	7.994	Volumen (t)	20.409	23.760	19.095
Precio Medio €/kg	4,48	5,77	6,03	Precio Medio €/kg	4,44	5,20	5,71

El subgrupo **Pescado Fresco** representa este mes el **13% de las exportaciones y el 16% de las importaciones** totales del grupo, siendo en noviembre el tercer subgrupo en importancia desde el punto de vista importador.

Este mes hay que destacar el **incremento del valor de las exportaciones (5,8%)** mientras que **el de las importaciones se ha reducido un 11,7%**.

Tabla 18.

Evolución del comercio exterior Subgrupo Pescado Congelado (0303)

Noviembre de 2020, 2021 y 2022

Exportación	noviembre 2020	noviembre 2021	noviembre 2022	Importación	noviembre 2020	noviembre 2021	noviembre 2022
Valor (M€)	63,15	79,73	78,21	Valor (M€)	61,40	63,49	59,95
Volumen (t)	37.475	46.351	34.787	Volumen (t)	33.165	29.694	21.239
Precio Medio €/kg	1,69	1,72	2,25	Precio Medio €/kg	1,85	2,14	2,82

Este mes el subgrupo de **Pescado Congelado** representa el **21% de las exportaciones y el 9% de las importaciones totales** del grupo, situándose como **tercer subgrupo en importancia desde el punto de vista exportador**.

En noviembre ha **disminuido tanto el valor de las exportaciones (-1,9%) como el de las importaciones (-5,6%)** con respecto al mismo mes de 2021, debido en ambos casos a la disminución de las cantidades comercializadas.

Tabla 19.

Evolución del comercio exterior Subgrupo Crustáceos (0306)

Noviembre de 2020, 2021 y 2022

Exportación	noviembre 2020	noviembre 2021	noviembre 2022	Importación	noviembre 2020	noviembre 2021	noviembre 2022
Valor (M€)	36,10	53,66	55,35	Valor (M€)	141,96	192,98	189,11
Volumen (t)	4.086	5.824	5.724	Volumen (t)	23.978	26.105	23.865
Precio Medio €/kg	8,83	9,21	9,67	Precio Medio €/kg	5,92	7,39	7,92

El subgrupo de **Crustáceos** representa este mes el **primer subgrupo en importancia desde el punto de vista importador con el 28%** de las importaciones totales del grupo. En cuanto a las **exportaciones** representa el **15% del total**. Este mes se ha **incrementado un 3,1% el valor de las exportaciones** mientras que **se ha reducido un 2% el valor de las importaciones**, con respecto a noviembre de 2021.

Tabla 20.

Evolución del comercio exterior Subgrupo Filetes de Pescado (0304)

Noviembre de 2020, 2021 y 2022

Exportación	noviembre 2020	noviembre 2021	noviembre 2022	Importación	noviembre 2020	noviembre 2021	noviembre 2022
Valor (M€)	45,30	49,44	85,72	Valor (M€)	67,59	91,59	100,78
Volumen (t)	5.399	6.280	14.568	Volumen (t)	15.457	19.630	17.308
Precio Medio €/kg	8,39	7,87	5,88	Precio Medio €/kg	4,37	4,67	5,82

El subgrupo **Filetes de Pescado** supone el **23% de las exportaciones y el 15% de las importaciones**. Respecto a noviembre de 2021, cabe destacar un **incremento del 73,4% en el valor de las exportaciones y del 10% en el valor de las importaciones**, debido principalmente a los altos precios registrados.

Lácteos, Huevos y Miel (04)

En este grupo se analizan los productos comprendidos en el capítulo 04 del TARIC, correspondiente a Leche y productos lácteos; huevos de ave y miel natural.

El grupo **Lácteos, huevos y miel** es ligeramente importador y con tendencia estable.

Gráfico 16.

Evolución del comercio exterior grupo Lácteos, Huevos y Miel

Años 2020, 2021 y 2022. M€



Tabla 21.

Variación Interanual del Grupo Lácteos, Huevos y Miel

Noviembre 2022

Lacteos (04)		M€		t		€/kg	
		noviembre 2022	(%) Sobre Total	noviembre 2022	Var. noviembre 2022/2021	noviembre 2022	Var. noviembre 2022/2021
EXP	Total	162,69		52.998	-23,5%	3,07	39,8%
	UE-27	101,94	63	36.222	-24,7%	2,81	37,6%
	PPTT	60,75	37	16.776	-20,8%	3,62	42,6%
IMP	Total	258,15		83.311	22,8%	3,10	15,0%
	UE-27	251,29	97	81.185	24,9%	3,10	15,3%
	PPTT	6,86	3	2.126	-25,6%	3,22	11,6%
Saldo		-95,46		-30.313	-2170,6%		

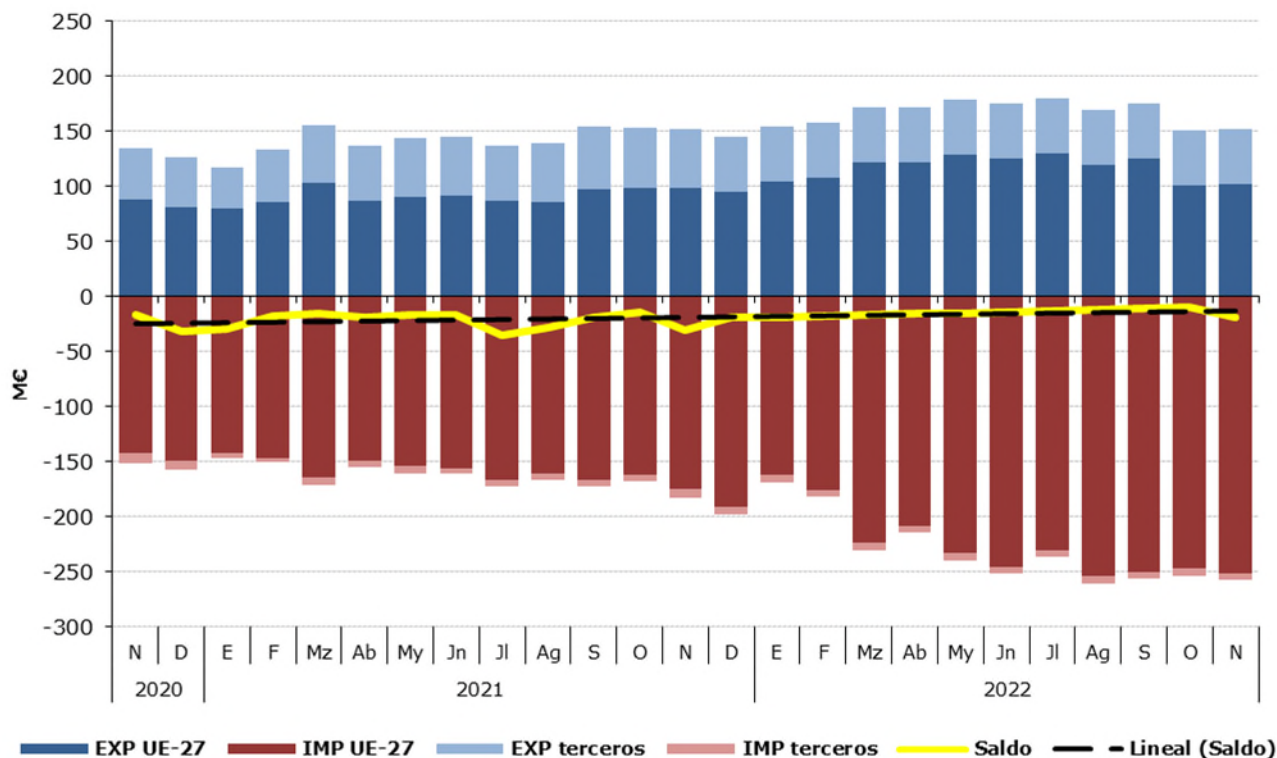
Tabla 22.

Distribución del comercio exterior del grupo Lácteos, Huevos y Miel

Total, UE y Países Terceros.

Noviembre de 2022

	NOVIEMBRE 2022	Exportaciones		Importaciones		Saldo (Exp-Imp)		Precio Medio (€/kg)	
		Valor Millones €	Peso toneladas	Valor Millones €	Peso toneladas	Valor Millones €	Peso toneladas	Exportado	Importado
TOTAL	LACTEOS, H y M.	162,7	52.998	258,1	83.311	-95,5	-30.313	3,07	3,10
	Quesos	56,9	8.523	148,8	27.286	-91,9	-18.763	6,68	5,45
	Leche y Nata	33,7	17.458	39,1	29.588	-5,4	-12.130	1,93	1,32
	Huevos	31,7	10.205	10,0	2.667	21,7	7.538	3,11	3,76
	Leches fermentadas	11,2	6.760	23,6	13.890	-12,4	-7.129	1,65	1,70
	Mantequilla	11,4	1.404	21,1	2.997	-9,8	-1.593	8,10	7,05
	Miel	9,1	2.205	5,3	2.263	3,8	-58	4,11	2,32
	Otros	8,7	6.442	10,2	4.620	-1,6	1.822	1,35	2,22
UE-27	LACTEOS, H y M.	101,9	36.222	251,3	81.185	-149,4	-44.963	2,81	3,10
	Quesos	34,8	6.063	146,3	26.940	-111,5	-20.877	5,73	5,43
	Leche y Nata	19,4	10.606	39,1	29.575	-19,7	-18.969	1,83	1,32
	Huevos	20,1	8.036	9,6	2.615	10,5	5.420	2,50	3,66
	Leches fermentadas	7,9	5.293	23,4	13.805	-15,4	-8.512	1,50	1,69
	Mantequilla	10,1	1.264	21,0	2.977	-10,9	-1.713	7,98	7,05
	Miel	6,2	1.565	3,1	1.257	3,2	308	3,99	2,46
	Otros	3,4	3.395	8,9	4.015	-5,5	-621	1,02	2,22
PAÍSES TERCEROS	LACTEOS, H y M.	60,7	16.776	6,9	2.126	53,9	14.650	3,62	3,22
	Quesos	22,2	2.460	2,5	346	19,6	2.114	9,01	7,31
	Leche y Nata	14,3	6.852	0,1	13	14,3	6.839	2,09	3,98
	Huevos	11,7	2.170	0,5	52	11,2	2.118	5,38	8,88
	Leches fermentadas	3,2	1.467	0,2	85	3,1	1.382	2,21	2,07
	Mantequilla	1,3	140	0,2	20	1,1	120	9,21	7,50
	Miel	2,8	640	2,2	1.006	0,7	-366	4,40	2,15
	Otros	5,2	3.047	1,3	604	3,9	2.443	1,72	2,18

Gráfico 17.

Distribución de las exportaciones e importaciones del Grupo Lácteos, Huevos y Miel por subgrupos

Noviembre de 2022



Tabla 23.

Evolución del comercio exterior Subgrupo Quesos (0406)

Noviembre de 2020, 2021 y 2022

Exportación	noviembre 2020	noviembre 2021	noviembre 2022	Importación	noviembre 2020	noviembre 2021	noviembre 2022
Valor (M€)	41,19	50,64	56,93	Valor (M€)	85,40	102,90	148,81
Volumen (t)	8.113	9.886	8.523	Volumen (t)	25.959	25.810	27.286
Precio Medio €/kg	5,08	5,12	6,68	Precio Medio €/kg	3,29	3,99	5,45

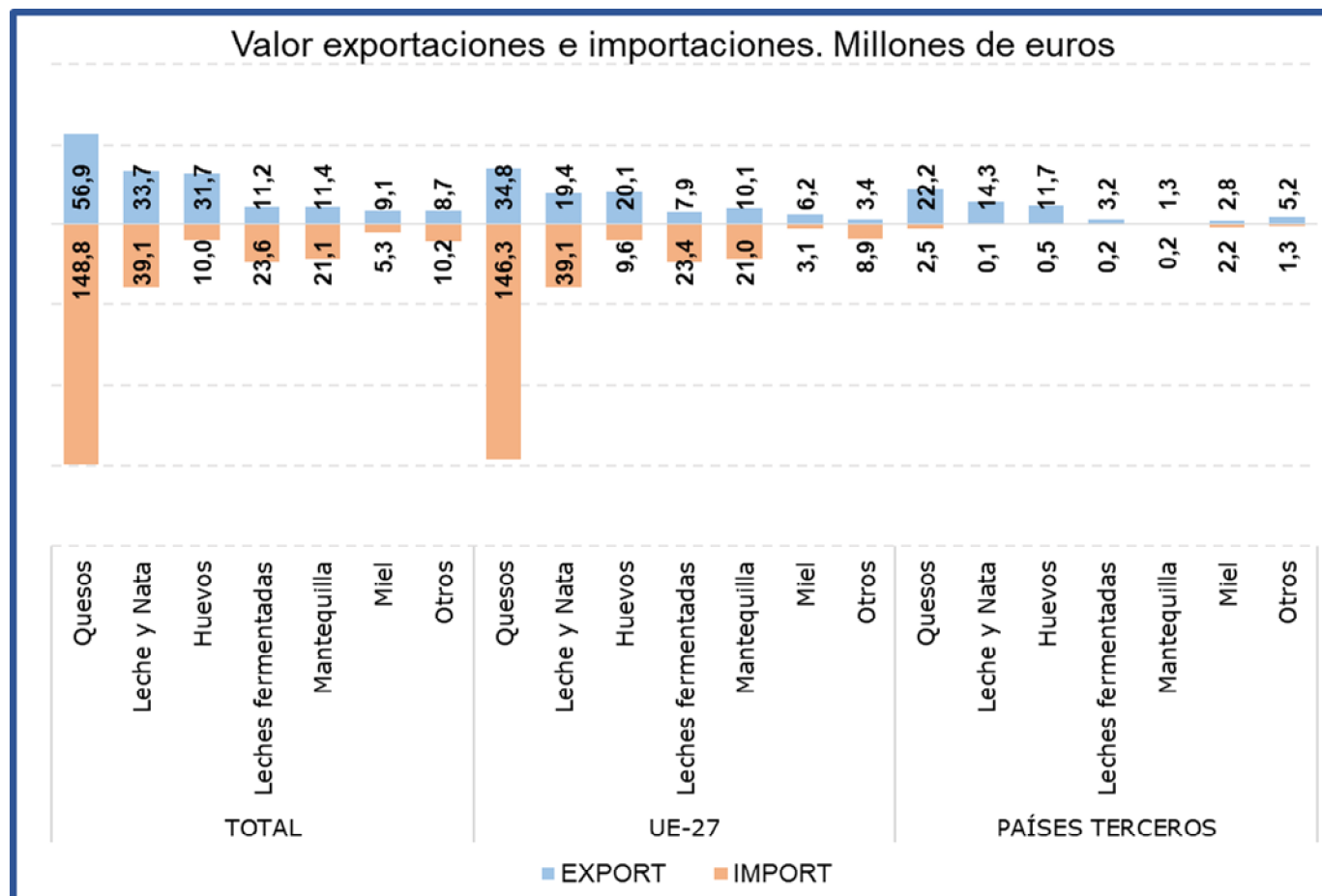
Al igual que en los meses anteriores, durante el mes de noviembre los **Quesos** han sido el subgrupo más importante, **representando el 35% de las exportaciones y el 58% de las importaciones totales del grupo**. Con respecto a noviembre de 2021 el **valor de las exportaciones se ha incrementado un 12,4% mientras que el de las importaciones lo ha hecho en un 44,6%**.

Tabla 24.

Evolución del comercio exterior Subgrupo Leche y Nata (0401+0402)

Noviembre de 2020, 2021 y 2022

Exportación	noviembre 2020	noviembre 2021	noviembre 2022	Importación	noviembre 2020	noviembre 2021	noviembre 2022
Valor (M€)	26,18	20,39	33,71	Valor (M€)	6,53	6,17	39,11
Volumen (t)	20.057	14.528	17.458	Volumen (t)	8.307	8.071	29.588
Precio Medio €/kg	1,31	1,40	1,93	Precio Medio €/kg	0,79	0,76	1,32

La **Leche y Nata** supone **el 21% de las exportaciones y el 15% de las importaciones totales del grupo**. Respecto a noviembre de 2021, se ha **incrementado el valor tanto de las exportaciones (65,3%) como de las importaciones (534%)**.

Tabla 25.

Evolución del comercio exterior Subgrupo Leches fermentadas (0403)

Noviembre de 2020, 2021 y 2022

Exportación	noviembre 2020	noviembre 2021	noviembre 2022	Importación	noviembre 2020	noviembre 2021	noviembre 2022
Valor (M€)	13,53	16,96	11,18	Valor (M€)	16,72	18,21	23,56
Volumen (t)	11.618	13.730	6.760	Volumen (t)	12.442	13.550	13.890
Precio Medio €/kg	1,16	1,24	1,65	Precio Medio €/kg	1,34	1,34	1,70

Las **Leches Fermentadas** suponen **el 7% de las exportaciones y el 9% de las importaciones totales del grupo**.

Tabla 26.

Evolución del comercio exterior Subgrupo Huevos (0407+0408)

Noviembre de 2020, 2021 y 2022

Exportación	noviembre 2020	noviembre 2021	noviembre 2022	Importación	noviembre 2020	noviembre 2021	noviembre 2022
Valor (M€)	20,37	21,24	31,75	Valor (M€)	7,20	10,47	10,03
Volumen (t)	14.082	13.642	10.205	Volumen (t)	3.064	4.876	2.667
Precio Medio €/kg	1,45	1,56	3,11	Precio Medio €/kg	2,35	2,15	3,76

Los **Huevos** suponen **el 20% de las exportaciones y el 4% de las importaciones totales del grupo**. Respecto a noviembre de 2021, cabe destacar que el valor de las **exportaciones se ha incrementado un 49,5% mientras que el de las importaciones se ha reducido un 4,2%**.

Tabla 27.

Evolución del comercio exterior Subgrupo Mantequilla (0405)

Noviembre de 2020, 2021 y 2022

Exportación	noviembre 2020	noviembre 2021	noviembre 2022	Importación	noviembre 2020	noviembre 2021	noviembre 2022
Valor (M€)	5,78	8,28	11,37	Valor (M€)	8,62	10,75	21,13
Volumen (t)	1.462	1.724	1.404	Volumen (t)	2.333	2.203	2.997
Precio Medio €/kg	3,95	4,81	8,10	Precio Medio €/kg	3,69	4,88	7,05

En el mes de noviembre de 2022, la **Mantequilla** ha supuesto **el 7% de las exportaciones y el 8% de las importaciones totales del grupo**.

Tabla 28.

Evolución del comercio exterior Subgrupo Miel (0409)

Noviembre de 2020, 2021 y 2022

Exportación	noviembre 2020	noviembre 2021	noviembre 2022	Importación	noviembre 2020	noviembre 2021	noviembre 2022
Valor (M€)	11,52	11,24	9,07	Valor (M€)	5,18	7,11	5,26
Volumen (t)	3.209	2.770	2.205	Volumen (t)	2.601	2.820	2.263
Precio Medio €/kg	3,59	4,06	4,11	Precio Medio €/kg	1,99	2,52	2,32

El subgrupo de la **miel** supone, **en noviembre de 2022, el 6% de las exportaciones**. Además, representa el **2% de las importaciones totales del grupo**.

Hortalizas y legumbres (07)

En este grupo se analizan los productos comprendidos en el capítulo 07 del TARIC, correspondiente a Hortalizas, Plantas, Raíces y Tubérculos alimenticios, principalmente frescos, refrigerados o secos. Por tanto, no se analizan las hortalizas y legumbres en conserva u otras preparaciones que se incluyen principalmente en el capítulo 20 del TARIC.

El grupo de **Hortalizas y Legumbres** tiene un carácter marcadamente exportador y tendencia decreciente.

Gráfico 18.

Evolución del comercio exterior grupo Hortalizas y Legumbres

Años 2020, 2021 y 2022. M€



Tabla 29.

Variación Interanual del grupo Hortalizas y Legumbres

Noviembre 2022

Hortalizas y Legumbres (07)		M€			t		€/kg	
		noviembre 2022	(%) Sobre Total	Var. noviembre 2022/2021	noviembre 2022	Var. noviembre 2022/2021	noviembre 2022	Var. noviembre 2022/2021
EXP	Total	789,39		10,2%	612.800	-7,8%	1,29	19,5%
	UE-27	586,52	74	12,1%	474.792	-7,0%	1,24	20,5%
	PPTT	202,86	26	4,9%	138.008	-10,5%	1,47	17,2%
IMP	Total	182,34		30,9%	233.043	6,6%	0,78	22,7%
	UE-27	100,44	55	60,1%	166.165	21,1%	0,60	32,2%
	PPTT	81,90	45	6,9%	66.878	-17,8%	1,22	30,1%
Saldo		607,04		5,2%	379.757	-14,9%		

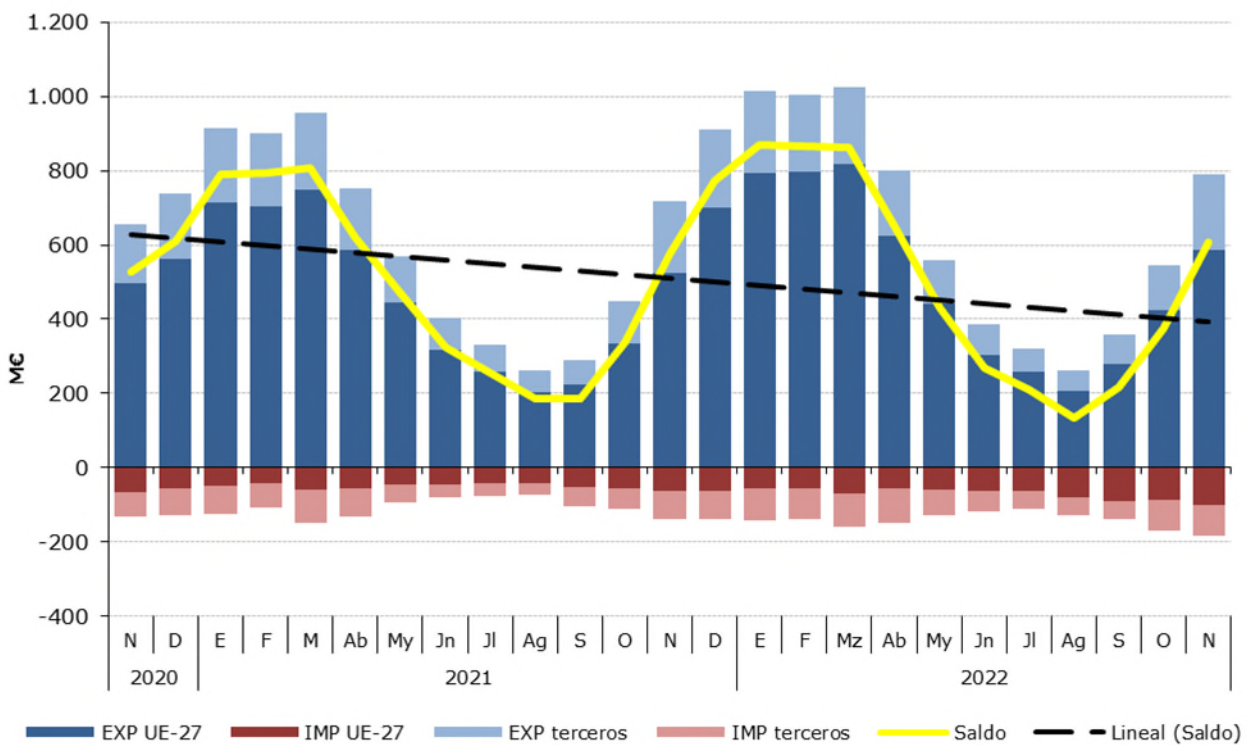
Los subgrupos elegidos mensualmente en este Grupo, caracterizado por su elevada estacionalidad, son los que presentan en cada mes un mayor comercio total (exportaciones + Importaciones).

Tabla 30.
Distribución del comercio exterior grupo Hortalizas y Legumbres
 Total, UE y Países Terceros.
 Noviembre de 2022

	NOVIEMBRE 2022	Exportaciones		Importaciones		Comercio Total	Precio Medio (€/kg)	
		Valor Millones €	Peso toneladas	Valor Millones €	Peso toneladas	Valor Millones €	Exportado	Importado
TOTAL	HORTALIZAS Y LEGUMBRES	789,4	612.800	182,3	233.043	972	1,29	0,78
	Pimientos	153,5	96.463	8,1	7.269	162	1,59	1,12
	Pepinos y pepinillos	125,5	95.297	3,5	2.589	129	1,32	1,34
	Tomates	91,5	60.720	22,5	19.815	114	1,51	1,13
	Lechugas	102,3	93.084	2,5	1.355	105	1,10	1,81
	Hortalizas Congeladas	64,1	52.620	21,0	20.980	85	1,22	1,00
	Cebollas	51,8	43.050	9,2	11.382	61	1,20	0,81
	Otros	200,6	171.566	115,6	169.652	316	1,17	0,68
UE-27	HORTALIZAS Y LEGUMBRES	586,5	474.792	100,4	166.165	687	1,24	0,60
	Pimientos	118,1	76.310	0,5	408	119	1,55	1,34
	Pepinos y pepinillos	103,1	79.377	1,4	516	104	1,30	2,68
	Tomates	70,9	50.540	11,2	7.908	82	1,40	1,42
	Lechugas	77,5	72.762	2,5	1.355	80	1,07	1,81
	Hortalizas Congeladas	46,8	38.937	17,1	19.315	64	1,20	0,89
	Cebollas	27,6	23.669	4,3	5.443	32	1,16	0,80
	Otros	142,5	133.197	63,4	131.221	206	1,07	0,48
PAÍSES TERCEROS	HORTALIZAS Y LEGUMBRES	202,9	138.008	81,9	66.878	285	1,47	1,22
	Pimientos	35,4	20.153	7,6	6.862	43	1,76	1,10
	Pepinos y pepinillos	22,4	15.920	2,1	2.073	24	1,41	1,00
	Tomates	20,6	10.180	11,3	11.907	32	2,03	0,95
	Lechugas	24,8	20.323	0,0	0	25	1,22	10,52
	Hortalizas Congeladas	17,3	13.682	3,9	1.665	21	1,27	2,35
	Cebollas	24,3	19.381	4,9	5.939	29	1,25	0,82
	Otros	58,1	38.369	52,2	38.431	110	1,51	1,36

Gráfico 19.
Distribución de las exportaciones e importaciones del Grupo Hortalizas por subgrupos
 Noviembre de 2022



Tabla 31.

Evolución del comercio exterior Pimientos (070960)

Noviembre de 2020, 2021 y 2022

Exportación	noviembre 2020	noviembre 2021	noviembre 2022	Importación	noviembre 2020	noviembre 2021	noviembre 2022
Valor (M€)	120,84	125,30	153,52	Valor (M€)	5,20	5,03	8,11
Volumen (t)	100.225	93.971	96.463	Volumen (t)	6.018	6.107	7.269
Precio Medio €/kg	1,21	1,33	1,59	Precio Medio €/kg	0,86	0,82	1,12

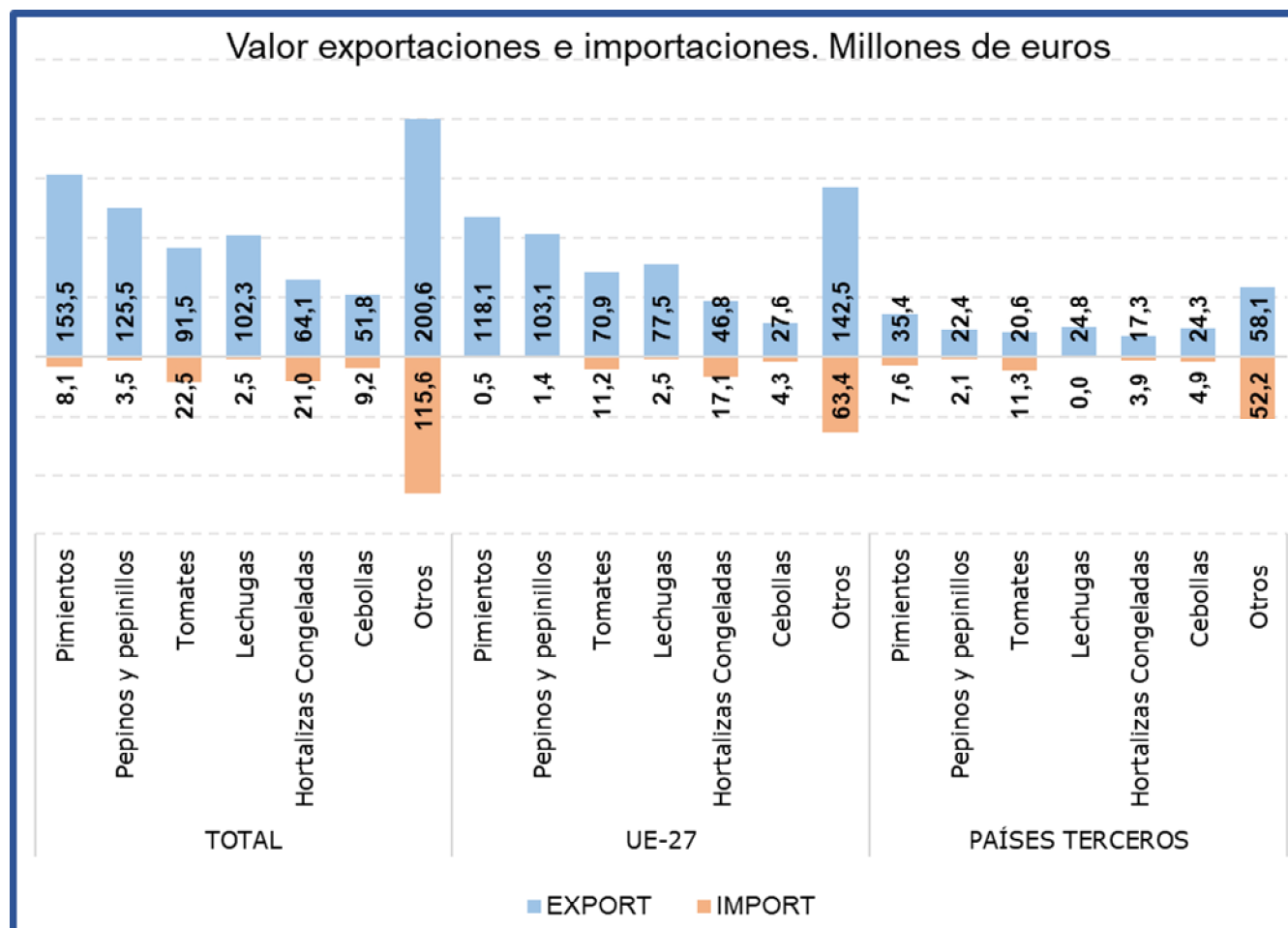
En noviembre el subgrupo **Pimientos** ha supuesto el **19% de las exportaciones totales del grupo y el 4% de las importaciones**. Este mes las **exportaciones han aumentado un 22,5% en valor** con respecto al año 2021, mientras que **el valor de las importaciones se ha incrementado un 61,2%**.

Tabla 32.

Evolución del comercio exterior Subgrupo Lechugas (0705)

Noviembre de 2020, 2021 y 2022

Exportación	noviembre 2020	noviembre 2021	noviembre 2022	Importación	noviembre 2020	noviembre 2021	noviembre 2022
Valor (M€)	87,19	100,54	102,33	Valor (M€)	1,55	2,49	2,45
Volumen (t)	99.657	104.271	93.084	Volumen (t)	1.149	1.632	1.355
Precio Medio €/kg	0,87	0,96	1,10	Precio Medio €/kg	1,35	1,52	1,81

El subgrupo **Lechugas** en el mes de noviembre de 2022 **ha supuesto el 13% de las exportaciones y el 1% de las importaciones**. Con respecto al mismo mes del año anterior **el valor tanto de las exportaciones se ha incrementado un 1,8%, mientras que el de las importaciones se ha reducido un 1,4%**.

Tabla 33.

Evolución del comercio exterior Subgrupo Cebollas (0703)

Noviembre de 2020, 2021 y 2022

Exportación	noviembre 2020	noviembre 2021	noviembre 2022	Importación	noviembre 2020	noviembre 2021	noviembre 2022
Valor (M€)	44,68	51,12	51,81	Valor (M€)	6,83	7,87	9,23
Volumen (t)	41.874	50.868	43.050	Volumen (t)	10.447	14.355	11.382
Precio Medio €/kg	1,07	1,01	1,20	Precio Medio €/kg	0,65	0,55	0,81

Este mes el subgrupo **Cebollas** ha representado **el 7% de las exportaciones y el 5% de las importaciones totales del grupo**. Con respecto a noviembre de 2021 se ha **incrementado el valor tanto de las exportaciones (1,3%) como de las importaciones (17,3%)**.

Tabla 34.

Evolución del comercio exterior Subgrupo Tomates (0702)

Noviembre de 2020, 2021 y 2022

Exportación	noviembre 2020	noviembre 2021	noviembre 2022	Importación	noviembre 2020	noviembre 2021	noviembre 2022
Valor (M€)	92,07	87,61	91,55	Valor (M€)	11,93	14,00	22,46
Volumen (t)	76.665	59.706	60.720	Volumen (t)	12.558	15.564	19.815
Precio Medio €/kg	1,20	1,47	1,51	Precio Medio €/kg	0,95	0,90	1,13

El subgrupo **Tomates** supone este mes el **12% de las exportaciones y el 12% de las importaciones totales del grupo**. Con respecto a noviembre de 2021, se ha incrementado tanto **el valor de las exportaciones (4,5%) como el de las importaciones (60,4%)**.

Tabla 35.

Evolución del comercio exterior Subgrupo Hortalizas Congeladas (0710)

Noviembre de 2020, 2021 y 2022

Exportación	noviembre 2020	noviembre 2021	noviembre 2022	Importación	noviembre 2020	noviembre 2021	noviembre 2022
Valor (M€)	58,16	60,71	64,10	Valor (M€)	10,50	16,74	21,04
Volumen (t)	64.268	64.266	52.620	Volumen (t)	14.314	19.530	20.980
Precio Medio €/kg	0,90	0,94	1,22	Precio Medio €/kg	0,73	0,86	1,00

El subgrupo **Hortalizas Congeladas** supone el **8% de las exportaciones y el 12% de las importaciones totales**. En noviembre de 2022, **se ha incrementado el valor tanto de las exportaciones (5,6%) como de las importaciones (25,7%)**.

Tabla 36.

Evolución del comercio exterior Subgrupo Pepinos y pepinillos (0707)

Noviembre de 2020, 2021 y 2022

Exportación	noviembre 2020	noviembre 2021	noviembre 2022	Importación	noviembre 2020	noviembre 2021	noviembre 2022
Valor (M€)	84,74	99,42	125,48	Valor (M€)	0,62	0,58	3,46
Volumen (t)	111.925	91.757	95.297	Volumen (t)	892	701	2.589
Precio Medio €/kg	0,76	1,08	1,32	Precio Medio €/kg	0,69	0,83	1,34

El subgrupo **Pepinos y pepinillos** representa el **16%** de las exportaciones, siendo insignificantes sus importaciones. Respecto a noviembre de 2021 el **valor de las exportaciones se ha incrementado un 26,2%**.

Frutas (08)

En este grupo se analizan los productos comprendidos en el capítulo 08 del TARIC, correspondiente a Frutas y frutos comestibles, cortezas de agrios (cítricos), melones o sandías, principalmente frescos, refrigerados o secos. Por tanto, no se analizan productos en conserva u otras preparaciones que se incluyen principalmente en el capítulo 20 del TARIC. Para obtener información sobre los mismos se puede consultar el Anexo que acompaña al informe.

El grupo **Frutas** tiene un carácter netamente exportador con tendencia decreciente.

Gráfico 20.
Evolución del comercio exterior grupo Frutas
Años 2020, 2021 y 2022. M€



Tabla 37.
Variación Interanual del grupo Frutas
Noviembre 2022

Frutas (08)		M€			t		€/kg	
		noviembre 2022	Sobre Total (%)	Var. noviembre 2022/2021	noviembre 2022	Var. noviembre 2022/2021	noviembre 2022	Var. noviembre 2022/2021
EXP	Total	874,76		3,6%	632.211	-8,5%	1,38	13,2%
	UE-27	715,94	82	3,4%	522.636	-9,2%	1,37	13,9%
	PPTT	158,83	18	4,6%	109.575	-4,8%	1,45	9,8%
IMP	Total	336,26		17,0%	205.326	11,9%	1,64	4,5%
	UE-27	89,05	26	-6,2%	74.005	-1,6%	1,20	-4,7%
	PPTT	247,21	74	28,3%	131.321	21,2%	1,88	5,9%
Saldo		538,50		-3,2%	426.885	-15,8%		

Los subgrupos elegidos mensualmente en este Grupo, que tiene una elevada estacionalidad, son los que presentan en cada mes un mayor comercio total (exportaciones + Importaciones).

Tabla 38.

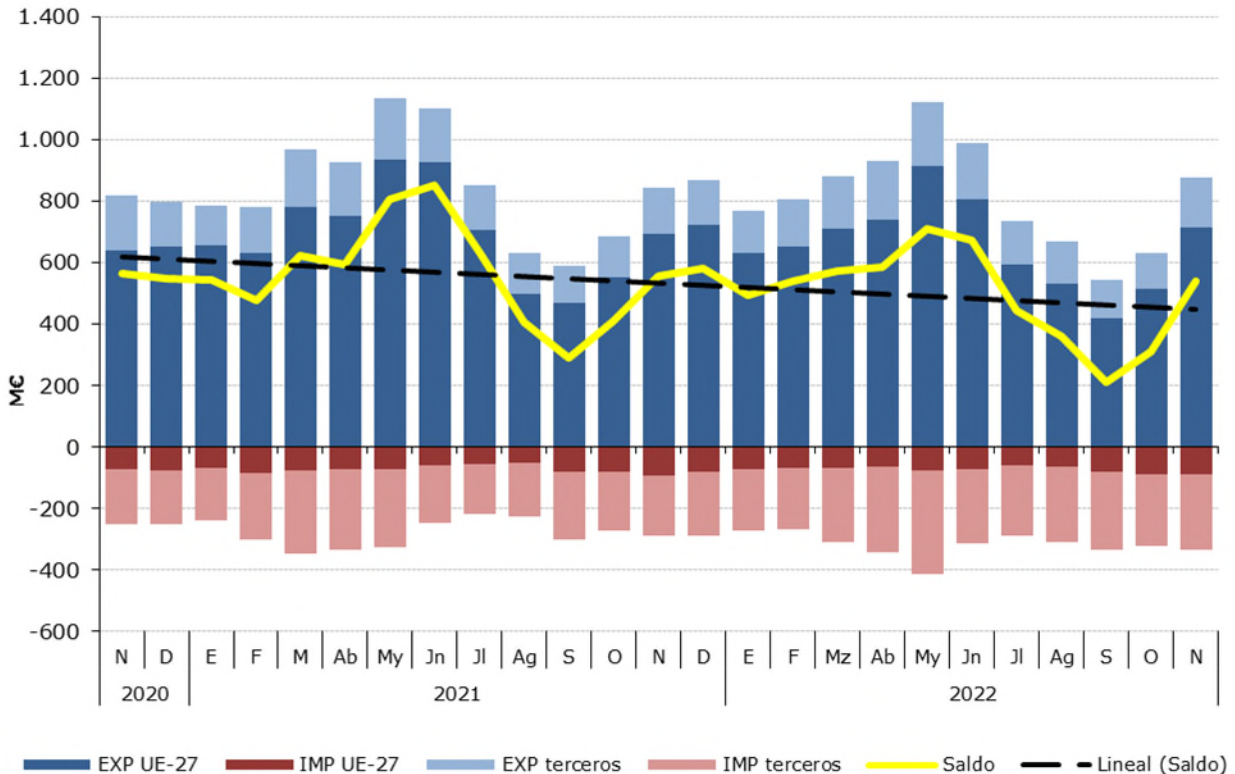
Distribución del comercio exterior grupo Frutas

Total, UE y Países Terceros.

Noviembre de 2022

	NOVIEMBRE 2022	Exportaciones		Importaciones		Comercio Total	Precio Medio (€/kg)	
		Valor Millones €	Peso toneladas	Valor Millones €	Peso toneladas	Valor Millones €	Exportado	Importado
TOTAL	FRUTAS	874,8	632.211	336,3	205.326	1.211,0	1,38	1,64
	Cítricos	457,3	425.397	9,3	9.844	466,5	1,07	0,94
	Frutos secos	81,5	17.151	79,9	19.096	161,4	4,75	4,19
	Frutos rojos	61,1	10.995	45,5	9.855	106,6	5,56	4,62
	Frutas de hueso	74,1	53.968	2,4	1.037	76,5	1,37	2,35
	Aguacates	28,5	9.759	42,0	19.233	70,5	2,93	2,18
	Uvas	43,9	19.986	23,9	12.303	67,8	2,20	1,94
	Otros	128,4	94.954	133,2	133.959	261,6	1,35	0,99
UE-27	FRUTAS	715,9	522.636	89,1	74.005	805,0	1,37	1,20
	Cítricos	372,7	353.300	2,4	2.710	375,0	1,05	0,87
	Frutos secos	66,9	14.688	18,2	6.131	85,1	4,56	2,96
	Frutos rojos	51,4	9.779	5,4	1.906	56,8	5,25	2,84
	Frutas de hueso	71,8	52.280	0,5	853	72,3	1,37	0,56
	Aguacates	27,5	9.422	1,4	1.568	28,9	2,92	0,89
	Uvas	35,0	16.358	12,2	7.336	47,3	2,14	1,67
	Otros	90,6	66.809	49,0	53.501	139,6	1,36	0,92
PAÍSES TERCEROS	FRUTAS	158,8	109.575	247,2	131.321	406,0	1,45	1,88
	Cítricos	84,6	72.098	6,9	7.133	91,5	1,17	0,97
	Frutos secos	14,5	2.463	61,8	12.965	76,3	5,90	4,76
	Frutos rojos	9,7	1.216	40,1	7.949	49,8	7,98	5,04
	Frutas de hueso	2,3	1.688	2,0	184	4,2	1,35	10,63
	Aguacates	1,0	337	40,6	17.665	41,6	3,10	2,30
	Uvas	8,9	3.629	11,7	4.967	20,5	2,44	2,35
	Otros	37,8	28.145	84,2	80.458	122,1	1,34	1,05

Gráfico 21.

Distribución de las exportaciones e importaciones del Grupo Frutas por subgrupos

Noviembre de 2022



Tabla 39.

Evolución del comercio exterior Subgrupo Cítricos (0805)

Noviembre de 2020, 2021 y 2022

Exportación	noviembre 2020	noviembre 2021	noviembre 2022	Importación	noviembre 2020	noviembre 2021	noviembre 2022
Valor (M€)	469,17	459,39	457,25	Valor (M€)	7,56	9,65	9,28
Volumen (t)	519.109	480.442	425.397	Volumen (t)	8.898	13.041	9.844
Precio Medio €/kg	0,90	0,96	1,07	Precio Medio €/kg	0,85	0,74	0,94

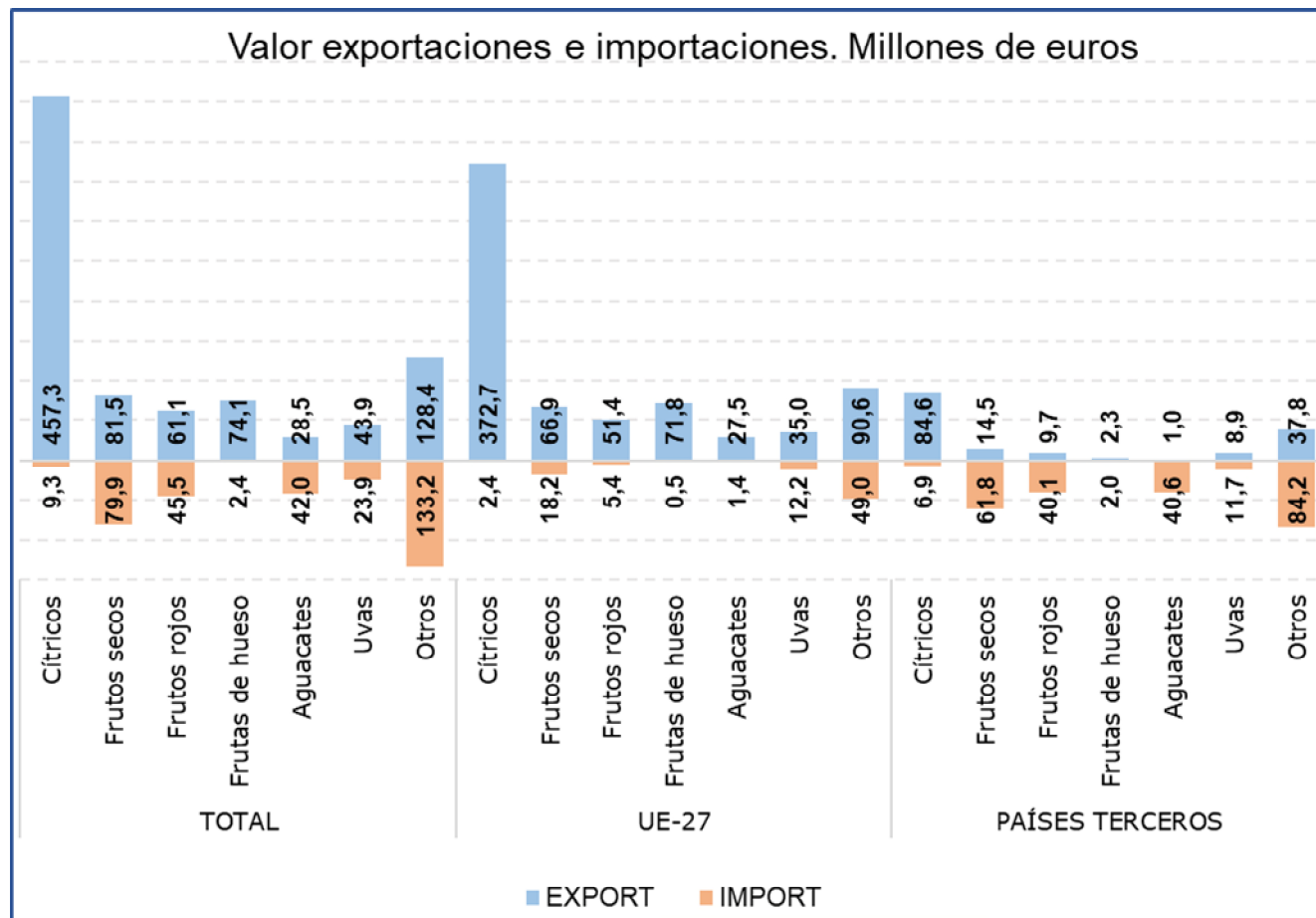
Este mes el subgrupo **Cítricos** ha sido el **primero en importancia desde el punto de vista exportador** dentro del grupo Frutas, representado el **52% de las exportaciones totales** y el **3% de las importaciones**. Respecto a noviembre de 2021 el **valor de las exportaciones se ha mantenido prácticamente estable con un leve descenso del 0,5%**, mientras que el de las importaciones ha **disminuido un 3,9%**.

Tabla 40.

Evolución del comercio exterior Subgrupo Uvas (0806)

Noviembre de 2020, 2021 y 2022

Exportación	noviembre 2020	noviembre 2021	noviembre 2022	Importación	noviembre 2020	noviembre 2021	noviembre 2022
Valor (M€)	59,08	52,72	43,91	Valor (M€)	13,80	16,48	23,87
Volumen (t)	32.088	23.463	19.986	Volumen (t)	7.660	9.165	12.303
Precio Medio €/kg	1,84	2,25	2,20	Precio Medio €/kg	1,80	1,80	1,94

Este mes el subgrupo de **Uvas** ha representado el **5% de las exportaciones** y el **7% de las importaciones totales del grupo Frutas**. En noviembre el **valor de las exportaciones ha disminuido un 16,7%**, mientras que el de las importaciones se ha **incrementado un 44,9%**.

Tabla 41.

Evolución del comercio exterior Subgrupo Frutos Secos (0801+0802)

Noviembre de 2020, 2021 y 2022

Exportación	noviembre 2020	noviembre 2021	noviembre 2022	Importación	noviembre 2020	noviembre 2021	noviembre 2022
Valor (M€)	79,01	93,52	81,49	Valor (M€)	66,28	83,96	79,94
Volumen (t)	17.975	20.853	17.151	Volumen (t)	16.795	20.182	19.096
Precio Medio €/kg	4,40	4,48	4,75	Precio Medio €/kg	3,95	4,16	4,19

Este subgrupo en **exportaciones ha alcanzado el 9% del total, reduciéndose su valor un 12,9%** con respecto a noviembre de 2021. No obstante, este subgrupo mantiene **una clara tendencia importadora** siendo el **primero en importancia dentro del grupo**, con un **24% del total**, registrándose este mes un **descenso del 4,8% en el valor de las importaciones**.

Tabla 41.

Evolución del comercio exterior Frutos rojos (081010+081020+081030+081040)

Noviembre de 2020, 2021 y 2022

Exportación	noviembre 2020	noviembre 2021	noviembre 2022	Importación	noviembre 2020	noviembre 2021	noviembre 2022
Valor (M€)	53,92	53,46	61,08	Valor (M€)	34,77	30,07	45,49
Volumen (t)	8.530	9.354	10.995	Volumen (t)	6.230	6.011	9.855
Precio Medio €/kg	6,32	5,72	5,56	Precio Medio €/kg	5,58	5,00	4,62

Este mes el subgrupo de **Frutos rojos** representa el **7% de las exportaciones** y el **14% de las importaciones totales del grupo**. Con respecto a noviembre del año anterior **ha aumentado el valor tanto de las exportaciones (14,2%)** como de **las importaciones (51,3%)**.

Tabla 44.

Evolución del comercio exterior Subgrupo Aguacates (080440)

Noviembre de 2020, 2021 y 2022

Exportación	noviembre 2020	noviembre 2021	noviembre 2022	Importación	noviembre 2020	noviembre 2021	noviembre 2022
Valor (M€)	29,30	26,60	28,55	Valor (M€)	30,87	30,71	41,99
Volumen (t)	10.320	9.634	9.759	Volumen (t)	15.226	15.959	19.233
Precio Medio €/kg	2,84	2,76	2,93	Precio Medio €/kg	2,03	1,92	2,18

El subgrupo de **Aguacates** representa **el 3% de las exportaciones** y **el 12% de las importaciones totales del grupo Frutas**. Este mes ha **aumentado el valor de las exportaciones un 7,3%, mientras que el de las importaciones lo ha hecho en un 36,7%** con respecto a noviembre del año anterior.

Tabla 44.

Evolución del comercio exterior Subgrupo Frutas de hueso (0809)

Noviembre de 2020, 2021 y 2022

Exportación	noviembre 2020	noviembre 2021	noviembre 2022	Importación	noviembre 2020	noviembre 2021	noviembre 2022
Valor (M€)	4,71	8,77	74,10	Valor (M€)	1,29	1,84	2,43
Volumen (t)	4.983	8.204	53.968	Volumen (t)	519	1.114	1.037
Precio Medio €/kg	0,94	1,07	1,37	Precio Medio €/kg	2,48	1,65	2,35

En noviembre el subgrupo **Frutas de hueso** ha representado **el 8% de las exportaciones totales** del grupo. El **valor de las exportaciones ha aumentado en más del 100%** respecto al mismo mes del año anterior debido fundamentalmente al aumento del volumen exportado y en menor medida al incremento del precio de exportación.

Las importaciones han sido prácticamente inapreciables.

Cereales (10)

En este grupo se analizan los productos comprendidos en el capítulo 10 del TARIC, correspondiente a Cereales.

El grupo **Cereales** mantiene su carácter **importador** y un saldo marcadamente decreciente a pesar de las grandes diferencias observadas en los valores de importación.

Gráfico 22.
Evolución del comercio exterior grupo Cereales
Años 2020, 2021 y 2022. M€



Tabla 45.
Variación Interanual del grupo Cereales
Noviembre 2022

Cereales (10)		M€		t		€/kg	
		noviembre 2022	Sobre Total (%)	noviembre 2022	Var. noviembre 2022/2021	noviembre 2022	Var. noviembre 2022/2021
EXP	Total	30,04		40.813	-35,6%	0,74	37,2%
	UE-27	20,39	68	28.510	-38,1%	0,72	35,9%
	PPTT	9,65	32	12.304	-29,1%	0,78	39,3%
IMP	Total	670,88		1.965.083	55,7%	0,34	34,7%
	UE-27	219,02	33	579.645	-33,2%	0,38	41,2%
	PPTT	451,86	67	1.385.438	251,2%	0,33	46,8%
Saldo		-640,84		-1.924.269	-60,5%		

Tabla 46.

Distribución del comercio exterior grupo Cereales

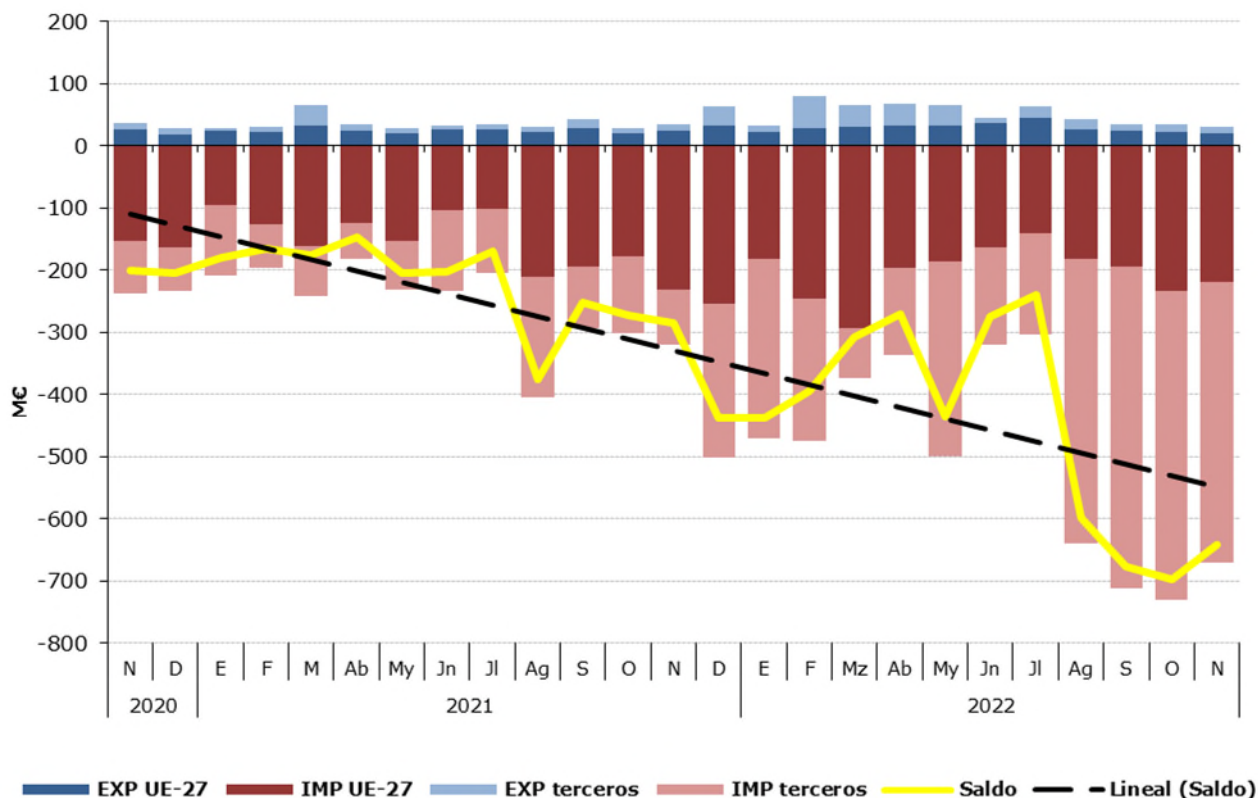
Total, UE y Países Terceros.

Noviembre de 2022

	NOVIEMBRE 2022	Exportaciones		Importaciones		Saldo (Exp-Imp)		€/kg	
		Valor Millones €	Peso toneladas	Valor Millones €	Peso toneladas	Valor Millones €	Peso toneladas	Exportado	Importado
		TOTAL	CEREALES	30,0	40.813	670,9	1.965.083	-640,8	-1.924.269
	Maíz	6,5	11.833	339,6	1.043.539	-333,2	-1.031.706	0,55	0,33
	Trigo	1,7	3.163	178,4	504.556	-176,6	-501.392	0,55	0,35
	Arroz	16,5	16.302	14,3	19.865	2,2	-3.563	1,01	0,72
	Cebada	1,2	2.562	110,4	346.387	-109,2	-343.825	0,46	0,32
	Otros	4,1	6.953	28,2	50.736	-24,1	-43.783	0,59	0,56
UE-27	CEREALES	20,4	28.510	219,0	579.645	-198,6	-551.135	0,72	0,38
	Maíz	3,1	5.533	76,6	199.311	-73,5	-193.778	0,56	0,38
	Trigo	1,4	2.774	61,8	170.654	-60,4	-167.880	0,49	0,36
	Arroz	10,9	10.958	3,8	4.367	7,1	6.590	1,00	0,87
	Cebada	1,1	2.410	51,7	161.047	-50,6	-158.638	0,46	0,32
	Otros	3,9	6.835	25,2	44.265	-21,3	-37.430	0,57	0,57
PAÍSES TERCEROS	CEREALES	9,6	12.304	451,9	1.385.438	-442,2	-1.373.134	0,78	0,33
	Maíz	3,4	6.300	263,1	844.227	-259,7	-837.927	0,53	0,31
	Trigo	0,4	389	116,6	333.902	-116,3	-333.513	1,00	0,35
	Arroz	5,6	5.345	10,5	15.498	-4,9	-10.153	1,05	0,68
	Cebada	0,1	152	58,7	185.340	-58,6	-185.188	0,61	0,32
	Otros	0,2	118	3,0	6.470	-2,8	-6.353	1,72	0,46

Gráfico 23.

Distribución de las exportaciones e importaciones del Grupo Cereales por subgrupos

Noviembre de 2022



Tabla 47.

Evolución del comercio exterior Subgrupo Maíz (1005)

Noviembre de 2020, 2021 y 2022

Exportación	noviembre 2020	noviembre 2021	noviembre 2022	Importación	noviembre 2020	noviembre 2021	noviembre 2022
Valor (M€)	4,69	2,98	6,46	Valor (M€)	132,88	159,22	339,65
Volumen (t)	13.646	8.570	11.833	Volumen (t)	736.296	720.415	1.043.539
€/kg	0,34	0,35	0,55	€/kg	0,18	0,22	0,33

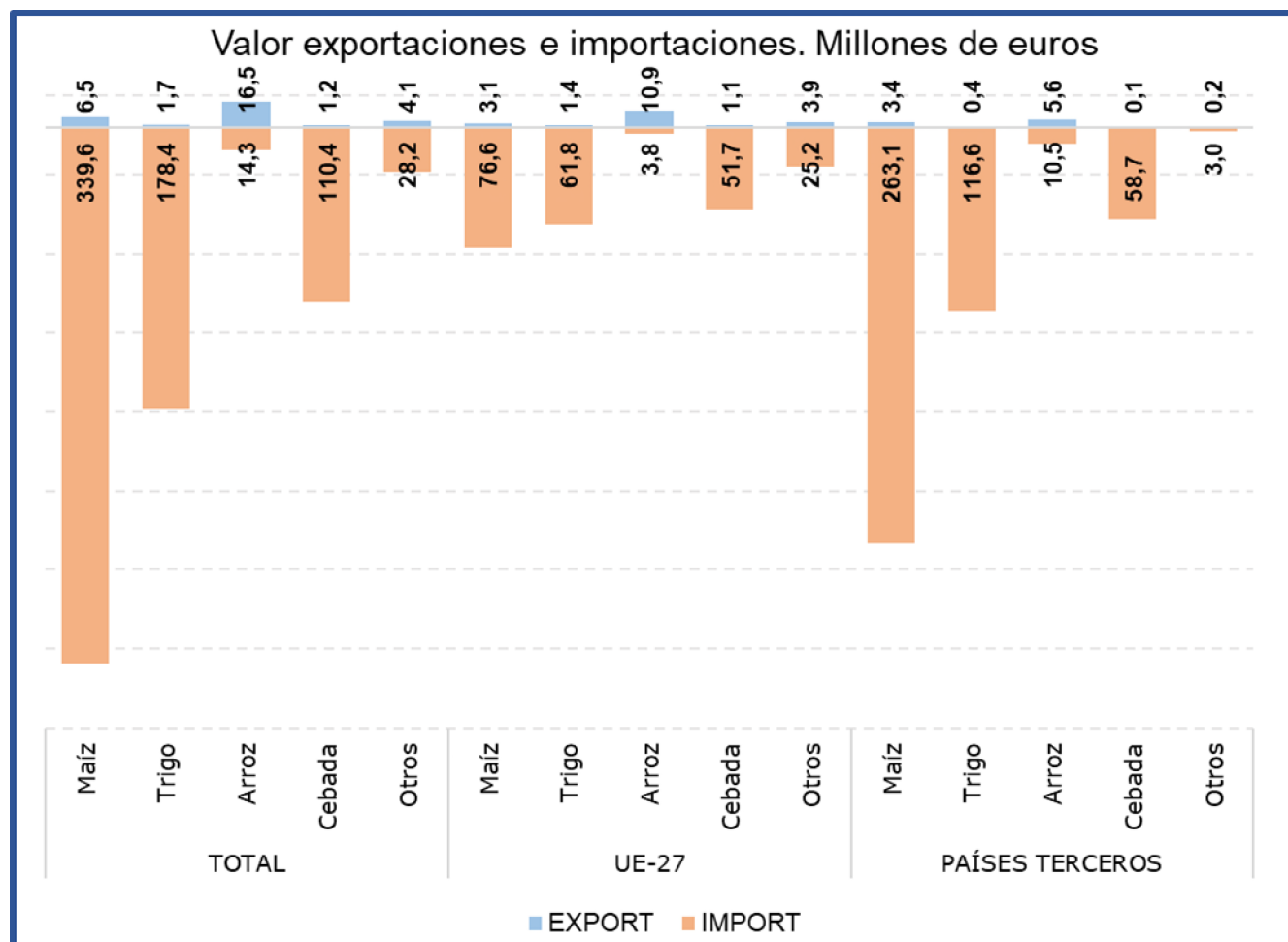
El **Maíz** es el subgrupo principal en las **importaciones**, representando este mes el **51% de las mismas**. Comparado con noviembre de 2021, el **valor de las importaciones ha aumentado un 113,3%**, motivado al **incremento tanto del precio medio de importación (47,3%) como del volumen importado (44,9%)**. En relación con las **exportaciones** estas **han supuesto el 21%** del grupo. Comparado con noviembre del año anterior las **exportaciones se han incrementado un 116,9% en valor**.

Tabla 48.

Evolución del comercio exterior Subgrupo Trigo (1001)

Noviembre de 2020, 2021 y 2022

Exportación	noviembre 2020	noviembre 2021	noviembre 2022	Importación	noviembre 2020	noviembre 2021	noviembre 2022
Valor (M€)	10,73	9,70	1,75	Valor (M€)	79,51	125,97	178,40
Volumen (t)	39.125	19.978	3.163	Volumen (t)	387.941	429.687	504.556
€/kg	0,27	0,49	0,55	€/kg	0,20	0,29	0,35

Este mes el subgrupo Trigo ha sido el **segundo en importancia desde el punto de vista importador, representando el 27% de las importaciones y el 6% de las exportaciones totales** del grupo Cereales. Con respecto a noviembre de 2021 las **exportaciones han disminuido un 82% en valor**, debido al **descenso del volumen exportado (-84,2%)** ya que el **precio medio de exportación se ha incrementado un 13,8%**. Por su parte el **valor de las importaciones se ha incrementado un 41,6%**, resultado tanto del aumento del precio medio de importación (20,6%) como del aumento del volumen importado (17,4%).

Tabla 49.

Evolución del comercio exterior Subgrupo Arroz (1006)

Noviembre de 2020, 2021 y 2022

Exportación	noviembre 2020	noviembre 2021	noviembre 2022	Importación	noviembre 2020	noviembre 2021	noviembre 2022
Valor (M€)	16,17	16,13	16,53	Valor (M€)	6,46	9,74	14,30
Volumen (t)	25.073	22.690	16.302	Volumen (t)	10.172	16.788	19.865
€/kg	0,64	0,71	1,01	€/kg	0,64	0,58	0,72

El subgrupo Arroz está integrado por variedades con comportamientos comerciales diferenciados, por una parte, los designados como de grano redondo tienen un claro comportamiento exportador y los de grano largo al contrario son de carácter importador.

Este mes el subgrupo del **Arroz ha representado el 55% de las exportaciones totales del grupo**, siendo el **principal subgrupo** en importancia en el **apartado de exportaciones**. Respecto a noviembre de 2021 el valor de las **exportaciones se ha incrementado un 2,5%**.

En el apartado **de las importaciones** el arroz representa el **2%**.

Tabla 50.

Evolución del comercio exterior Subgrupo Cebada (1003)

Noviembre de 2020, 2021 y 2022

Exportación	noviembre 2020	noviembre 2021	noviembre 2022	Importación	noviembre 2020	noviembre 2021	noviembre 2022
Valor (M€)	2,74	2,32	1,19	Valor (M€)	3,75	7,32	110,37
Volumen (t)	13.906	7.607	2.562	Volumen (t)	18.140	26.733	346.387
€/kg	0,20	0,30	0,46	€/kg	0,21	0,27	0,32

El subgrupo de **Cebada** ha representado este mes el **4% de las exportaciones** totales del grupo Cereales y el **16% de las importaciones**. En noviembre destaca el **fuerte incremento en el valor de las importaciones (>100%)**, con respecto al mismo mes del año anterior.

Semillas Oleaginosas, Plantas Industriales y Forrajes (12)

En este grupo se analizan los productos comprendidos en el capítulo 12 del TARIC, correspondiente a Semillas y frutos oleaginosos, semillas y frutos diversos, plantas industriales o medicinales; paja y forraje.

El grupo **Semillas Oleaginosas, Plantas Industriales y Forrajes** tiene carácter importador y tendencia decreciente.

Gráfico 24.

Evolución del comercio exterior grupo Semillas Oleaginosas, Plantas Industriales y Forrajes
Años 2020, 2021 y 2022. M€



Tabla 51.

Variación Interanual del grupo Semillas Oleaginosas, Plantas Industriales y Forrajes
Noviembre 2022

Semillas Oleaginosas (12)		M€		t		€/kg	
		noviembre 2022	Var. noviembre 2022/2021	noviembre 2022	Var. noviembre 2022/2021	noviembre 2022	Var. noviembre 2022/2021
EXP	Total	83,13	-20,3%	158.271	-45,2%	0,53	45,4%
	UE-27	30,36	-16,6%	30.334	-41,7%	1,00	42,9%
	PPTT	52,77	-22,2%	127.937	-45,9%	0,41	43,9%
IMP	Total	242,97	10,1%	287.105	-13,4%	0,85	27,2%
	UE-27	84,75	10,1%	87.914	-10,6%	0,96	23,2%
	PPTT	158,22	10,1%	199.191	-14,6%	0,79	29,0%
Saldo		-159,84	-37,3%	-128.834	-199,7%		

Tabla 52.

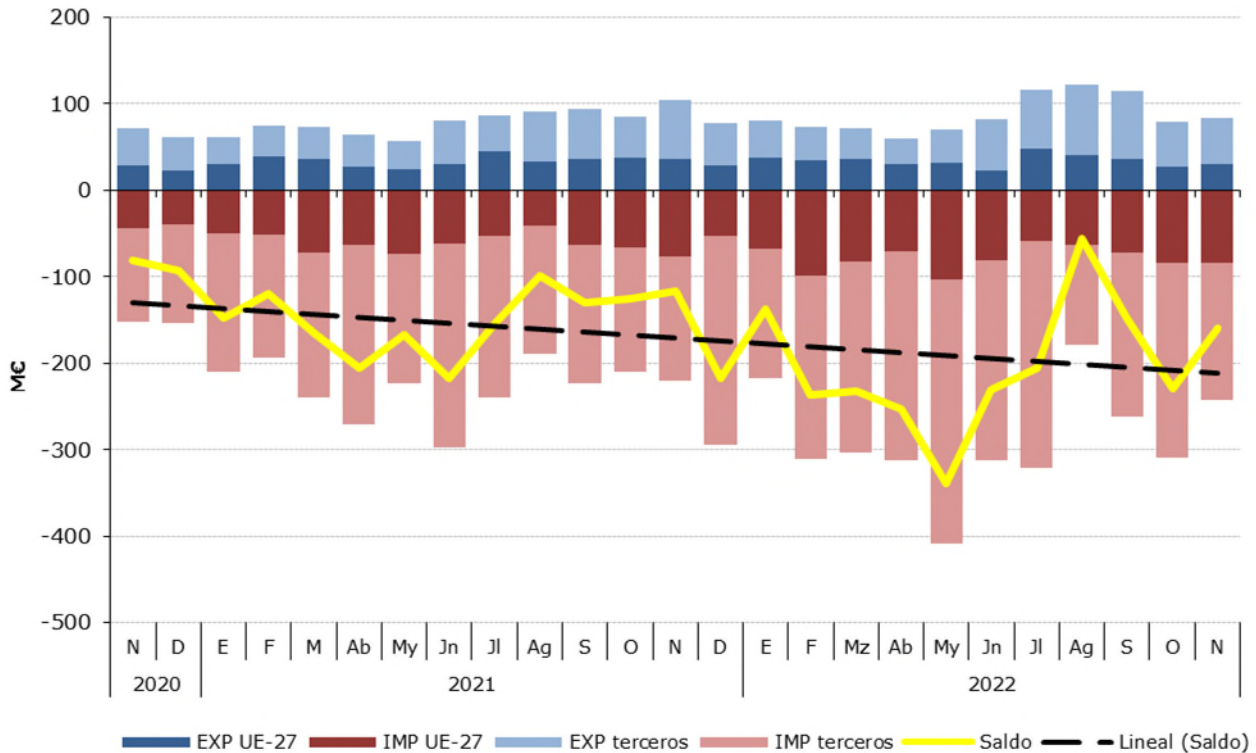
Distribución del comercio exterior grupo Semillas Oleaginosas, Plantas Industriales y Forrajes

Total, UE y Países Terceros.

Noviembre de 2022

	Noviembre2022	Exportaciones		Importaciones		Saldo (Exp-Imp)		Precio Medio (€/kg)	
		Valor Millones €	Peso toneladas	Valor Millones €	Peso toneladas	Valor Millones €	Peso toneladas	Exportado	Importado
TOTAL	SEMILLAS OLEAGINOSAS	83,1	158.271	243,0	287.105	-159,8	-128.834	0,53	0,85
	Habas de Soja	0,3	476	105,2	165.862	-104,9	-165.386	0,58	0,63
	Semillas de Girasol	5,5	1.548	57,7	75.646	-52,2	-74.097	3,54	0,76
	Forrajes	33,5	100.955	1,4	6.128	32,1	94.826	0,33	0,24
	Otros	43,9	55.292	78,7	39.469	-34,8	15.823	0,79	1,99
UE-27	SEMILLAS OLEAGINOSAS	30,4	30.334	84,8	87.914	-54,4	-57.581	1,00	0,96
	Habas de Soja	0,3	476	2,0	2.951	-1,7	-2.475	0,58	0,67
	Semillas de Girasol	2,9	1.205	35,7	48.634	-32,9	-47.429	2,40	0,74
	Forrajes	1,9	5.765	1,1	5.668	0,9	96	0,34	0,19
	Otros	25,2	22.888	45,9	30.661	-20,7	-7.773	1,10	1,50
PAÍSES TERCEROS	SEMILLAS OLEAGINOSAS	52,8	127.937	158,2	199.191	-105,4	-71.253	0,41	0,79
	Habas de Soja	0,0	0	103,2	162.911,1	-103,2	-162.911	8,41	0,63
	Semillas de Girasol	2,6	343	22,0	27.012	-19,4	-26.669	7,54	0,81
	Forrajes	31,6	95.190	0,4	460	31,2	94.730	0,33	0,81
	Otros	18,6	32.404	32,7	8.808	-14,1	23.596	0,57	3,72

Gráfico 25.

Distribución de las exportaciones e importaciones del Grupo Semillas Oleaginosas, Plantas Industriales y Forrajes por subgrupos

Noviembre de 2022



Tabla 53.

Evolución del comercio exterior Subgrupo Habas de Soja (1201)

Noviembre de 2020, 2021 y 2022

Exportación	noviembre 2020	noviembre 2021	noviembre 2022	Importación	noviembre 2020	noviembre 2021	noviembre 2022
Valor (M€)	0,64	3,57	0,28	Valor (M€)	81,89	122,60	105,16
Volumen (t)	1.106	7.426	476	Volumen (t)	213.945	257.410	165.862
€/kg	0,58	0,48	0,58	€/kg	0,38	0,48	0,63

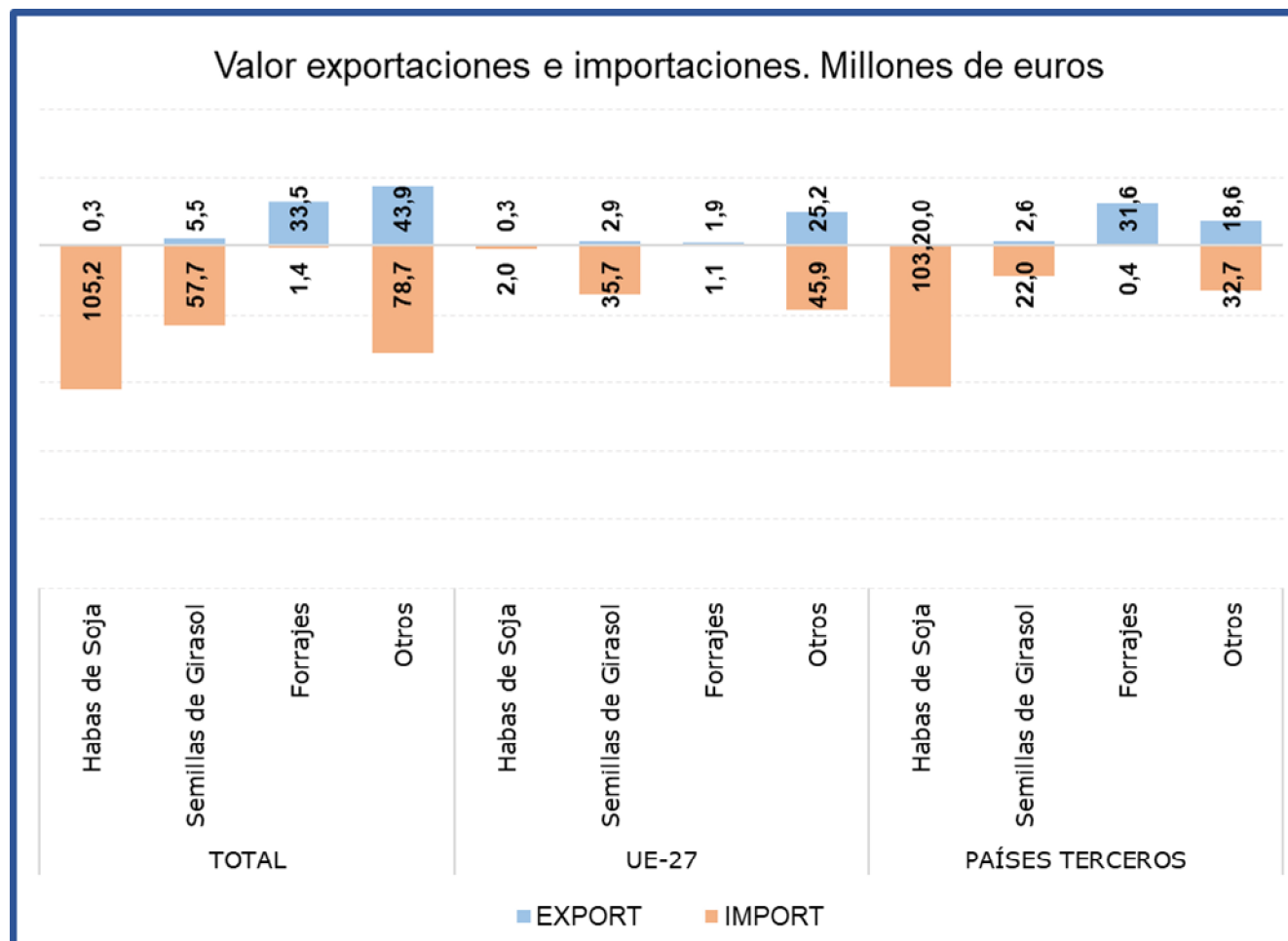
El subgrupo **Habas de Soja**, es claramente importador, siendo **el principal del grupo en el capítulo de importaciones** y representando en noviembre el **43% de las mismas**, principalmente procedente de **países terceros**. Respecto al mismo mes del año anterior, se observa un **descenso del 14,2% en el valor de las importaciones**, motivado por el descenso del volumen importado (-35,6%) ya que los precios de importación se han incrementado un 33,1%.

Las exportaciones son inapreciables.

Tabla 54.

Evolución del comercio exterior Subgrupo Semillas de Girasol (1206)

Noviembre de 2020, 2021 y 2022

Exportación	noviembre 2020	noviembre 2021	noviembre 2022	Importación	noviembre 2020	noviembre 2021	noviembre 2022
Valor (M€)	14,19	12,46	5,48	Valor (M€)	8,98	24,31	57,70
Volumen (t)	7.772	2.429	1.548	Volumen (t)	13.886	40.180	75.646
€/kg	1,83	5,13	3,54	€/kg	0,65	0,61	0,76

Este mes, en el subgrupo **Semillas de Girasol**, las **exportaciones han supuesto el 7%** de las exportaciones totales del grupo. En cuanto a las **importaciones**, en noviembre han representado el **24% de las importaciones** del grupo, **incrementándose su valor un 137,4%** con respecto al mismo mes del año anterior.

Tabla 55.

Evolución del comercio exterior Subgrupo Forrajes (1214)

Noviembre de 2020, 2021 y 2022

Exportación	noviembre 2020	noviembre 2021	noviembre 2022	Importación	noviembre 2020	noviembre 2021	noviembre 2022
Valor (M€)	23,41	40,75	33,51	Valor (M€)	0,45	1,03	1,45
Volumen (t)	121.285	193.405	100.955	Volumen (t)	2.666	8.270	6.128
€/kg	0,19	0,21	0,33	€/kg	0,17	0,12	0,24

En el subgrupo **Forrajes**, las **exportaciones** en el mes de noviembre han representado el **40% del total**, **con un descenso del 17,8% en el valor de las mismas** con respecto al mismo mes del año anterior. **Las importaciones son inapreciables.**

Aceites y grasas (15)

En este grupo se analizan los productos comprendidos en el capítulo 15 del TARIC, correspondiente a Grasas y aceites animales o vegetales, productos de su desdoblamiento; grasas alimenticias elaboradas; ceras de origen animal o vegetal.

El grupo **Aceites y Grasas**, tiene un carácter marcadamente exportador con tendencia a la estabilidad en los últimos años.

Gráfico 26.

Evolución del comercio exterior grupo Aceites y Grasas Años 2020, 2021 y 2022. M€



Tabla 56.

Variación Interanual del grupo Aceites y Grasas Noviembre 2022

Aceites y Grasas (15)		M€			t		€/kg	
		noviembre 2022	(%) Sobre Total	Var. noviembre 2022/2021	noviembre 2022	Var. noviembre 2022/2021	noviembre 2022	Var. noviembre 2022/2021
EXP	Total	546,29		12,6%	206.964	-13,2%	2,64	29,8%
	UE-27	282,67	52	27,6%	116.252	1,0%	2,43	26,3%
	PPTT	263,62	48	0,0%	90.711	-26,5%	2,91	36,1%
IMP	Total	504,62		15,8%	311.049	-12,9%	1,62	32,9%
	UE-27	180,14	36	22,7%	88.647	-11,8%	2,03	39,1%
	PPTT	324,48	64	12,3%	222.402	-13,3%	1,46	29,5%
Saldo		41,67		-15,4%	-104.085	12,2%		

Tabla 57.

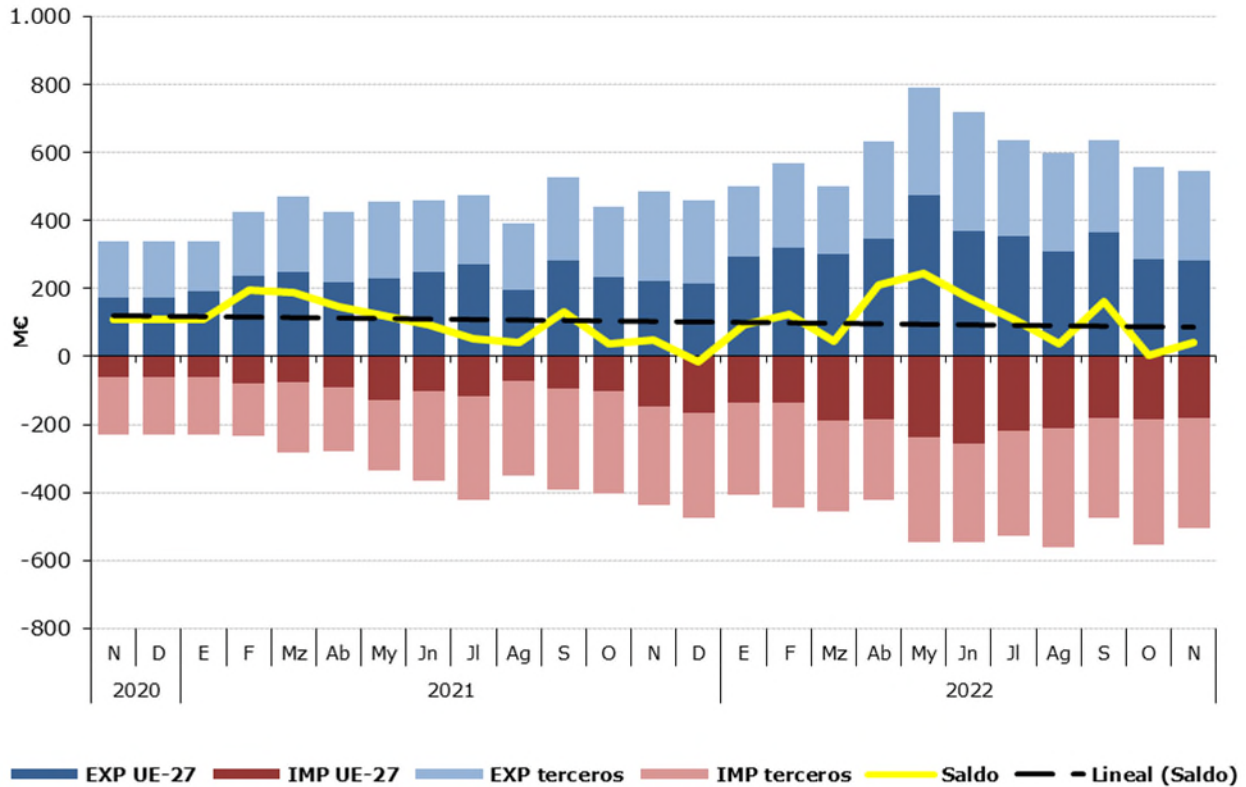
Distribución del comercio exterior grupo Aceites y Grasas

Total, UE y Países Terceros.

Noviembre de 2022

	NOVIEMBRE 2022	Exportaciones		Importaciones		Saldo (Exp-Imp)		Precio Medio (€/kg)	
		Valor Millones €	Peso toneladas	Valor Millones €	Peso toneladas	Valor Millones €	Peso toneladas	Exportado	Importado
TOTAL	ACEITES Y GRASAS	546,3	206.964	504,6	311.049	41,7	-104.085	2,64	1,62
	Aceites de Oliva	285,2	64.980	80,6	20.720	204,6	44.260	4,39	3,89
	Aceites de Palma	17,4	9.273	90,9	73.896	-73,5	-64.623	1,88	1,23
	Aceites de Girasol	46,8	22.295	93,0	58.384	-46,2	-36.088	2,10	1,59
	Otros	196,9	110.415,1	240,2	158.049,2	-43,3	-47.634	1,78	1,52
UE-27	ACEITES Y GRASAS	282,7	116.252	180,1	88.647	102,5	27.605	2,43	2,03
	Aceites de Oliva	137,8	33.837	55,7	13.490	82,1	20.348	4,07	4,13
	Aceites de Palma	16	8.629	4,9	2.586	11,3	6.043	1,87	1,90
	Aceites de Girasol	21,5	10.730	39,9	22.805	-18,4	-12.076	2,01	1,75
	Otros	107,2	63.056,9	79,7	49.766,7	27,5	13.290	1,70	1,60
PAÍSES TERCEROS	ACEITES Y GRASAS	263,6	90.711	324,5	222.402	-60,9	-131.690	2,91	1,46
	Aceites de Oliva	147,4	31.143	24,9	7.230	122,5	23.913	4,73	3,45
	Aceites de Palma	1,3	644	86,0	71.311	-84,7	-70.666	1,97	1,21
	Aceites de Girasol	25,3	11.565	53,1	35.578	-27,8	-24.013	2,19	1,49
	Otros	89,7	47.358,3	160,5	108.282,5	-70,8	-60.924	1,89	1,48

Gráfico 27.

Distribución de las exportaciones e importaciones del Grupo Aceites por subgrupos

Noviembre de 2022



Tabla 58.

Evolución del comercio exterior Subgrupo Aceite de Oliva (1509)

Noviembre de 2020, 2021 y 2022

Exportación	noviembre 2020	noviembre 2021	noviembre 2022	Importación	noviembre 2020	noviembre 2021	noviembre 2022
Valor (M€)	231,10	286,28	285,16	Valor (M€)	41,11	55,13	80,59
Volumen (t)	90.182	82.726	64.980	Volumen (t)	19.934	18.871	20.720
Precio Medio €/kg	2,56	3,46	4,39	Precio Medio €/kg	2,06	2,92	3,89

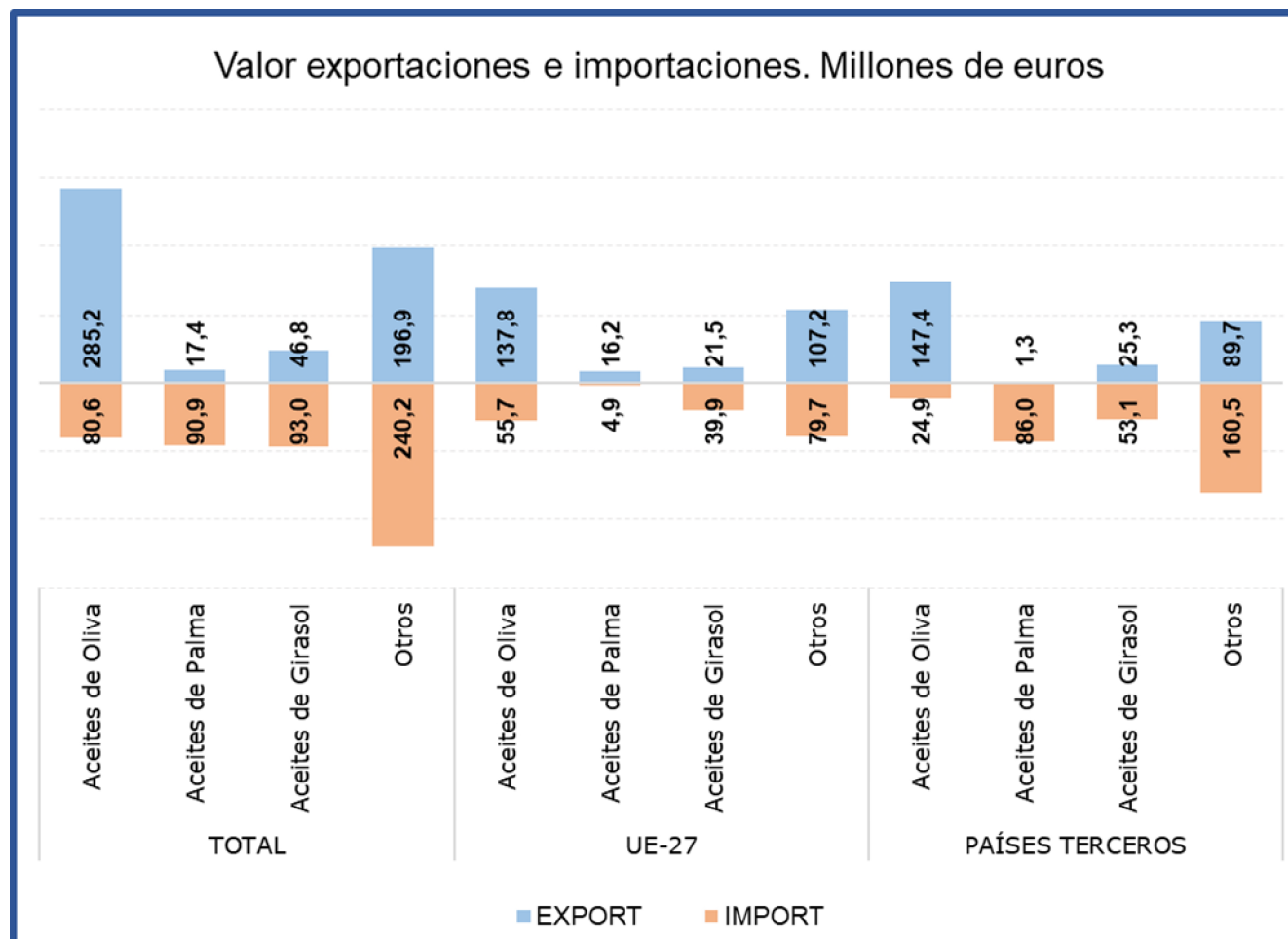
El subgrupo **Aceite de Oliva** es el principal en exportaciones al representar el **52%** de estas. Comparado con noviembre de 2021, el **valor de las exportaciones se ha mantenido estable con un leve descenso del 0,4%**, motivado por el aumento del precio medio de exportación (26,8%) y por el descenso del volumen exportado (-21,5%).

Las **importaciones**, que representan el **16% del total del grupo**, han aumentado un **46,2% en valor** con respecto al mismo mes del año anterior. El **saldo** se sitúa en **205 M€**.

Tabla 59.

Evolución del comercio exterior Subgrupo Aceite de Palma (1511)

Noviembre de 2020, 2021 y 2022

Exportación	noviembre 2020	noviembre 2021	noviembre 2022	Importación	noviembre 2020	noviembre 2021	noviembre 2022
Valor (M€)	3,73	3,38	17,44	Valor (M€)	88,97	130,32	90,89
Volumen (t)	4.398	2.587	9.273	Volumen (t)	136.724	129.526	73.896
Precio Medio €/kg	0,85	1,31	1,88	Precio Medio €/kg	0,65	1,01	1,23

El subgrupo **Aceite de Palma** ha representado el **18% de las importaciones**. Este mes las **importaciones han disminuido su valor en un 30,3%**, respecto al mismo mes de 2021.

Las **exportaciones** de aceite de palma únicamente **suponen el 3% de las totales del grupo**.

Tabla 60.

Evolución del comercio exterior Subgrupo Aceite de Girasol (1512)

Noviembre de 2020, 2021 y 2022

Exportación	noviembre 2020	noviembre 2021	noviembre 2022	Importación	noviembre 2020	noviembre 2021	noviembre 2022
Valor (M€)	15,57	34,48	46,80	Valor (M€)	30,09	76,49	92,97
Volumen (t)	15.168	24.949	22.295	Volumen (t)	37.716	61.639	58.384
Precio Medio €/kg	1,03	1,38	2,10	Precio Medio €/kg	0,80	1,24	1,59

El **Aceite de Girasol** ha representado el **18% de las importaciones** durante el mes de noviembre, siendo el **principal subgrupo en el capítulo de importaciones dentro del Grupo de Aceites y Grasas**. En noviembre las **importaciones han incrementado su valor en un 21,6%** respecto al mismo mes de 2021, debido a los altos precios.

En el apartado de **exportaciones este subgrupo ha representado el 9%** de las totales, con un **incremento de su valor del 35,7%**.

Preparaciones de carne y pescado (16)

En este grupo se analizan los productos comprendidos en el capítulo 16 del TARIC, correspondiente a Preparaciones de carne, de pescado o de crustáceos, de moluscos o de otros invertebrados acuáticos.

El grupo **Preparaciones de carne y pescado** tiene carácter exportador con tendencia a la estabilidad.

Gráfico 28

Evolución del comercio exterior grupo Preparaciones de carne y pescado

Años 2020, 2021 y 2022. M€



Tabla 61.

Variación Interanual del grupo Preparaciones de carne y pescado

Noviembre 2022

Preparaciones C y P.		M€			t		€/kg	
		noviembre 2022	(%) Sobre Total	Var. noviembre 2022/2021	noviembre 2022	Var. noviembre 2022/2021	noviembre 2022	Var. noviembre 2022/2021
EXP	Total	195,69		15,9%	34.763	3,2%	5,63	12,3%
	UE-27	148,75	76	19,2%	27.832	5,8%	5,34	12,6%
	PPTT	46,94	24	6,5%	6.931	-6,3%	6,77	13,6%
IMP	Total	157,59		30,9%	29.403	2,7%	5,36	27,5%
	UE-27	58,28	37	25,7%	11.662	4,9%	5,00	19,9%
	PPTT	99,31	63	34,2%	17.740	1,3%	5,60	32,4%
Saldo		38,09		-21,5%	5.360	5,9%		

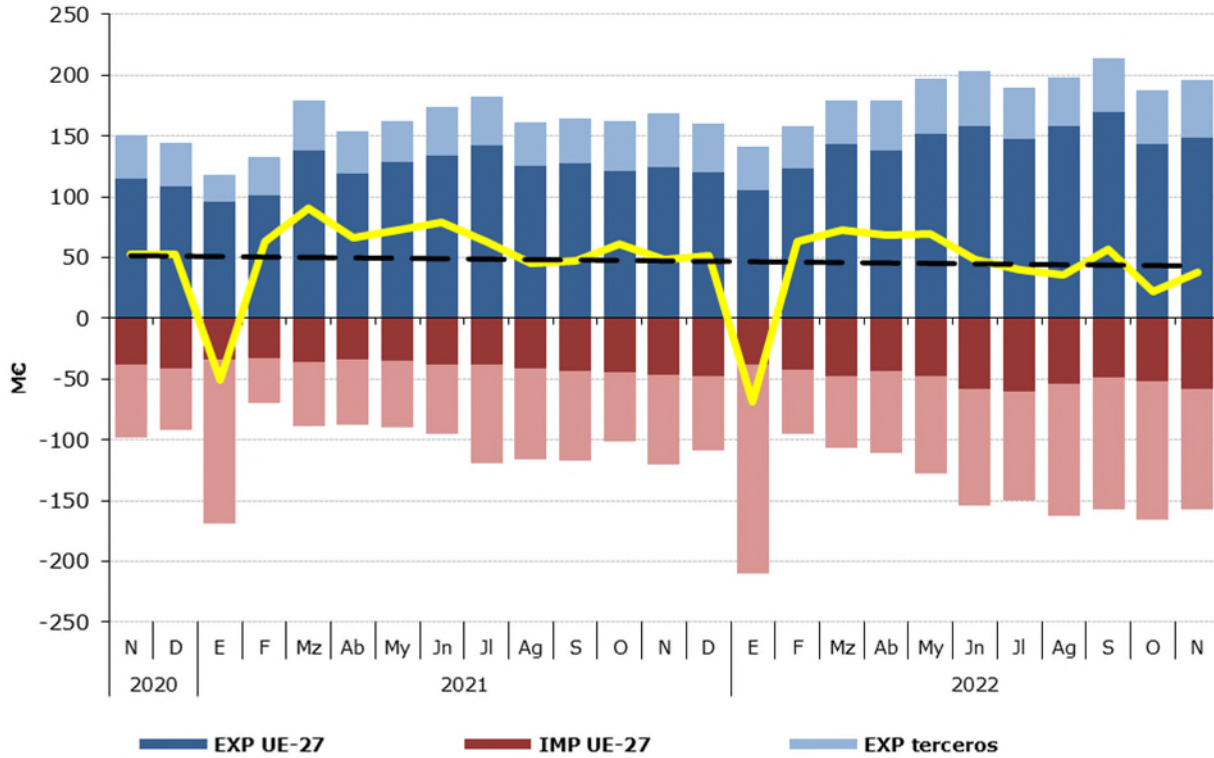
Tabla 62.

Distribución del comercio exterior grupo Preparaciones de carne y pescado

Total, UE y Países Terceros.

Noviembre de 2022

	NOVIEMBRE 2022	Exportaciones		Importaciones		Saldo (Exp-Imp)		Precio Medio (€/kg)	
		Valor Millones €	Peso toneladas	Valor Millones €	Peso toneladas	Valor Millones €	Peso toneladas	Exportado	Importado
TOTAL	PREPARACIONES C y P.	195,7	34.763	157,6	29.403	38,1	5.360	5,63	5,36
	Embutidos de carne	56,6	8.070	9,9	2.544	46,7	5.526	7,01	3,90
	Preparaciones y conservas de pescado	82,4	14.148	102,8	18.196	-20,4	-4.048	5,83	5,65
	Crustáceos y moluscos preparados o conservados	23,9	4.811	16,6	2.856	7,3	1.954	4,97	5,81
	Otros	32,8	7.734	28,3	5.806	4,5	1.928	4,24	4,87
UE-27	PREPARACIONES C y P.	148,7	27.832	58,3	11.662	90,5	16.169	5,34	5,00
	Embutidos de carne	39,4	5.519	9,8	2.504	29,6	3.015	7,14	3,92
	Preparaciones y conservas de pescado	71,0	12.746	15,7	2.826	55,2	9.920	5,57	5,57
	Crustáceos y moluscos preparados o conservados	15,8	3.920	5,8	771	10,0	3.149	4,04	7,55
	Otros	22,5	5.647	26,9	5.562	-4,4	85	3,99	4,84
PAÍSES TERCEROS	PREPARACIONES C y P.	46,9	6.931	99,3	17.740	-52,4	-10.809	6,77	5,60
	Embutidos de carne	17,2	2.551	0,1	40,3	17,1	2.510	6,73	2,54
	Preparaciones y conservas de pescado	11,4	1.402	87,1	15.371	-75,7	-13.968	8,15	5,67
	Crustáceos y moluscos preparados o conservados	8,1	891	10,8	2.085	-2,7	-1.194	9,09	5,16
	Otros	10,2	2.087	1,4	244	8,9	1.843	4,91	5,61

Gráfico 29.

Distribución de las exportaciones e importaciones del Grupo Preparaciones de carne y pescado por subgrupos

Noviembre de 2022



Tabla 63.

Evolución del comercio exterior Subgrupo Embutidos de carne (1601)

Noviembre de 2020, 2021 y 2022

Exportación	noviembre 2020	noviembre 2021	noviembre 2022	Importación	noviembre 2020	noviembre 2021	noviembre 2022
Valor (M€)	41,33	47,69	56,59	Valor (M€)	7,53	8,75	9,91
Volumen (t)	6.514	7.330	8.070	Volumen (t)	1.868	2.232	2.544
Precio Medio €/kg	6,35	6,51	7,01	Precio Medio €/kg	4,03	3,92	3,90

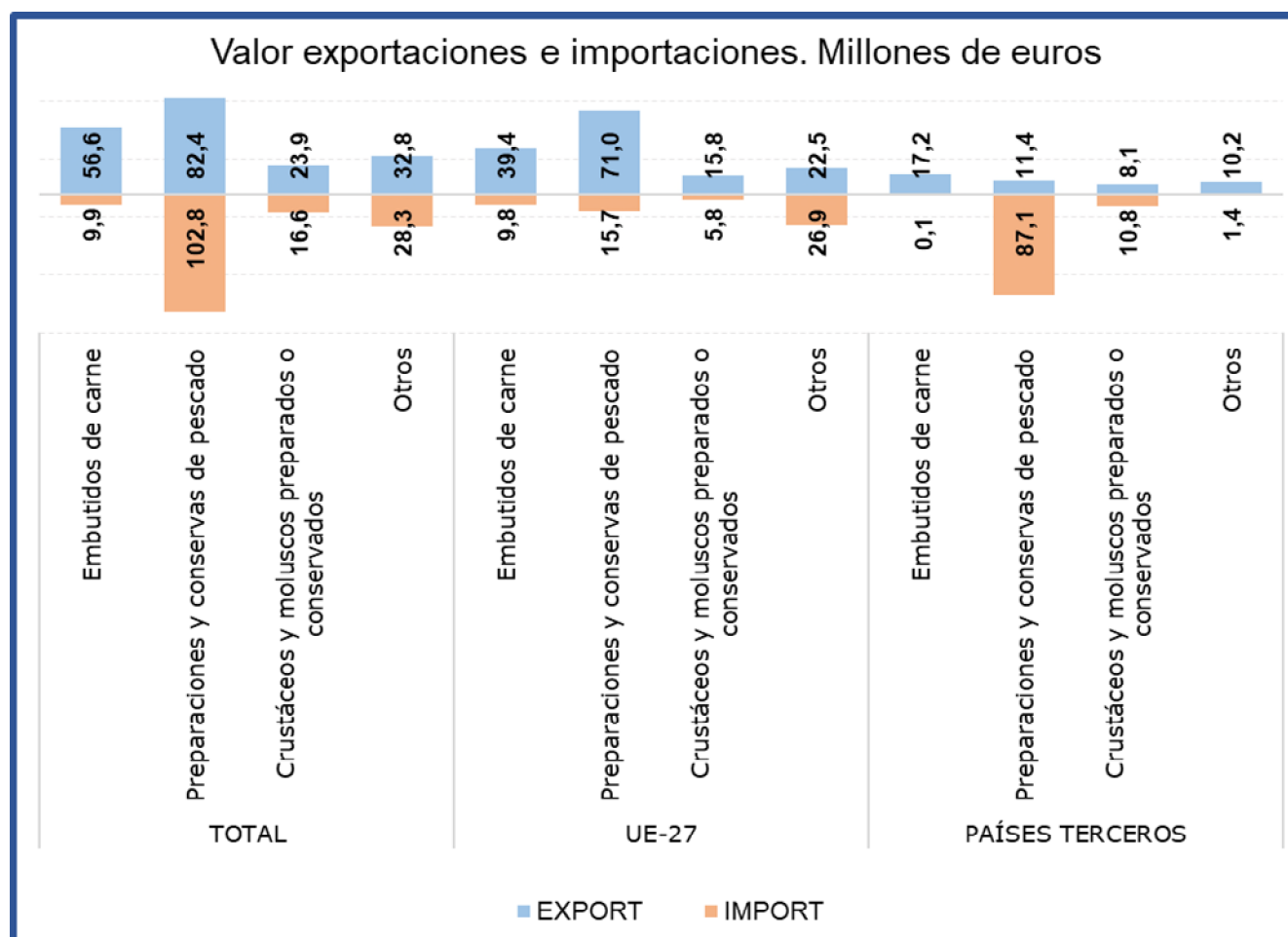
En el subgrupo **Embutidos de carne** las **exportaciones** en el mes de noviembre han alcanzado el **29% del total del grupo, incrementándose** con respecto al mismo mes del año anterior **un 18,7% en valor**. Por su parte las **importaciones han representado el 6% del total**, lo que supone un **incremento del 13,3% en valor**.

Tabla 64.

Evolución del comercio exterior Subgrupo Preparaciones y conservas de pescado (1604)

Noviembre de 2020, 2021 y 2022

Exportación	noviembre 2020	noviembre 2021	noviembre 2022	Importación	noviembre 2020	noviembre 2021	noviembre 2022
Valor (M€)	70,77	69,95	82,41	Valor (M€)	57,38	71,93	102,82
Volumen (t)	14.127	13.452	14.148	Volumen (t)	14.055	16.410	18.196
Precio Medio €/kg	5,01	5,20	5,83	Precio Medio €/kg	4,08	4,38	5,65

El subgrupo **Preparaciones y conservas de pescado** es el **más relevante del grupo, siendo el principal tanto en exportaciones como en importaciones**, representando este mes el **42%** y el **65% del total, respectivamente**. Con respecto a noviembre de 2021, **ha aumentado un 17,8% el valor de las exportaciones**, mientras que **el de las importaciones lo ha hecho en un 42,9%**.

Tabla 65.

Evolución del comercio exterior Subgrupo Crustáceos y moluscos preparados o conservados (1605)

Noviembre de 2020, 2021 y 2022

Exportación	noviembre 2020	noviembre 2021	noviembre 2022	Importación	noviembre 2020	noviembre 2021	noviembre 2022
Valor (M€)	17,17	25,23	23,92	Valor (M€)	11,59	15,75	16,58
Volumen (t)	3.896	5.342	4.811	Volumen (t)	3.162	4.136	2.856
Precio Medio €/kg	4,41	4,72	4,97	Precio Medio €/kg	3,67	3,81	5,81

El subgrupo **Crustáceos y moluscos preparados o conservados** ha supuesto este mes el **12% de las exportaciones y el 11 % de las importaciones totales** del grupo.

El valor de las **exportaciones ha disminuido un 5,2%**, con respecto a noviembre del año anterior. Por su parte las **importaciones se han incrementado en un 5,3%**.

Bebidas (22)

En este grupo se analizan los productos comprendidos en el capítulo 22 del TARIC, correspondiente a Bebidas, líquidos alcohólicos y vinagre.

El grupo **Bebidas** tiene un carácter claramente exportador con una ligera tendencia a la estabilidad.

Gráfico 30
Evolución del comercio exterior grupo Bebidas
Años 2020, 2021 y 2022. M€



Tabla 66.
Variación Interanual del grupo Bebidas
Noviembre 2022

Bebidas (22)		M€			t		€/kg	
		noviembre 2022	(%) Sobre Total	Var. noviembre 2022/2021	noviembre 2022	Var. noviembre 2022/2021	noviembre 2022	Var. noviembre 2022/2021
EXP	Total	500,56		2,7%	352.962	-0,3%	1,42	3,0%
	UE-27	242,54	48	-1,1%	208.607	-1,8%	1,16	0,8%
	PPTT	258,02	52	6,6%	144.355	2,0%	1,79	4,5%
IMP	Total	213,89		12,4%	123.121	5,3%	1,74	6,6%
	UE-27	117,31	55	-6,3%	84.349	-10,9%	1,39	5,2%
	PPTT	96,58	45	48,1%	38.772	74,7%	2,49	-15,3%
Saldo		286,67		-3,4%	229.841	-3,1%		

Tabla 67.

Distribución del comercio exterior grupo Bebidas

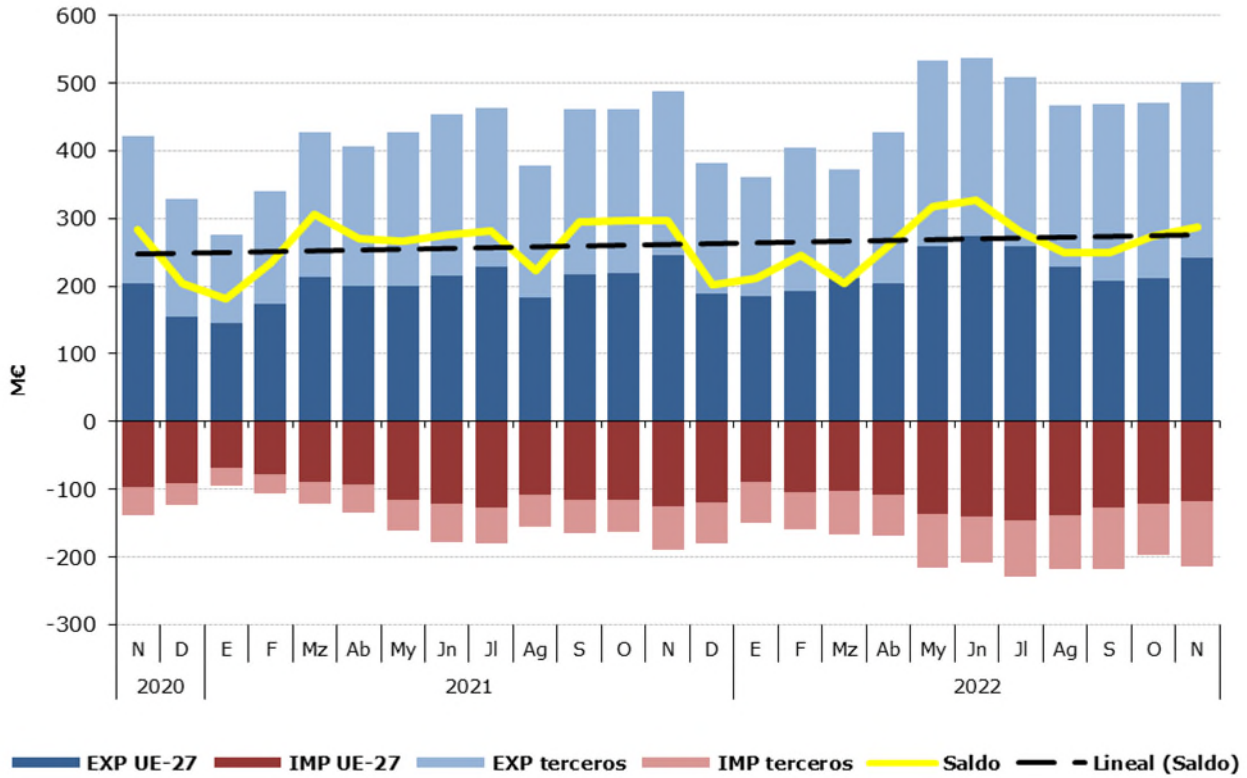
Total, UE y Países Terceros.

Noviembre de 2022

	NOVIEMBRE 2022	Exportaciones		Importaciones		Saldo (Exp-Imp)		Precio Medio (€/kg)	
		Valor Millones €	Peso toneladas	Valor Millones €	Peso toneladas	Valor Millones €	Peso toneladas	Exportado	Importado
TOTAL	BEBIDAS	500,6	352.962	213,9	123.121	286,7	229.841	1,42	1,74
	Bebidas refrescantes	41,7	55.065	24,4	25.773	17,3	29.292	0,76	0,95
	Vinos	278,6	189.636	28,1	5.261	250,4	184.375	1,47	5,35
	Bebidas espirituosas	111,0	30.735	96,3	20.457	14,7	10.278	3,61	4,71
	Otros	69,3	77.527	65,1	71.630	4,2	5.897	0,89	0,91
UE-27	BEBIDAS	242,5	208.607	117,3	84.349	125,2	124.258	1,16	1,39
	Bebidas refrescantes	19,1	26.874	22,8	24.322	-3,7	2.552	0,71	0,94
	Vinos	135,1	131.517	24,6	3.812	110,5	127.704	1,03	6,45
	Bebidas espirituosas	52,4	9.711	28,9	6.856	23,4	2.855	5,39	4,22
	Otros	35,9	40.505	41,0	49.358	-5,1	-8.853	0,89	0,83
PAÍSES TERCEROS	BEBIDAS	258,0	144.355	96,6	38.772	161,4	105.584	1,79	2,49
	Bebidas refrescantes	22,6	28.191	1,6	1.451	20,9	26.740	0,80	1,11
	Vinos	143,4	58.119	3,5	1.448	139,9	56.671	2,47	2,44
	Bebidas espirituosas	58,6	21.023	67,3	13.600	-8,7	7.423	2,79	4,95
	Otros	33,4	37.021	24,1	22.272	9,3	14.750	0,90	1,08

Gráfico 31.

Distribución de las exportaciones e importaciones del Grupo Bebidas por subgrupos

Noviembre de 2022



Tabla 68.

Evolución del comercio exterior Subgrupo Vinos y Mostos (2204)

Noviembre de 2020, 2021 y 2022

Exportación	noviembre 2020	noviembre 2021	noviembre 2022	Importación	noviembre 2020	noviembre 2021	noviembre 2022
Valor (M€)	275,21	287,97	278,56	Valor (M€)	19,72	30,84	28,13
Volumen (t)	209.462	200.389	189.636	Volumen (t)	7.571	11.655	5.261
Precio Medio €/kg	1,31	1,44	1,47	Precio Medio €/kg	2,61	2,65	5,35

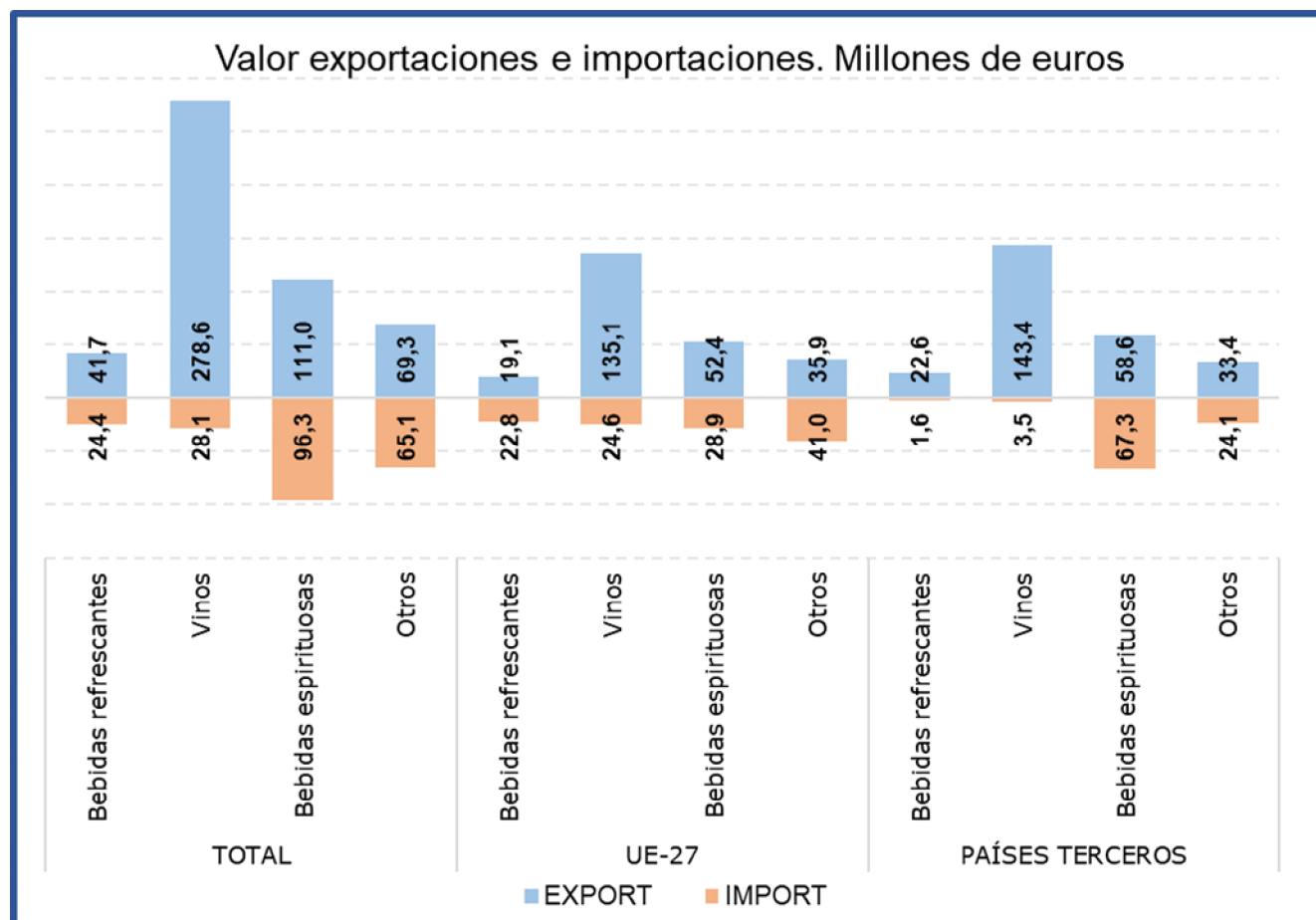
El subgrupo **Vinos y Mostos** es el más relevante de las Bebidas, principalmente en las **exportaciones** suponiendo este mes **el 56% del total del grupo**. Con respecto al mismo mes del año anterior las **exportaciones han disminuido un 3,3% en valor**, debido a que la subida de los precios (2,2%) no ha podido compensar el descenso del volumen exportado (-5,4%).

Las importaciones, que suponen el **13% de las totales del grupo**, han disminuido un **8,8% en valor** con respecto a noviembre de 2021.

Tabla 69.

Evolución del comercio exterior Subgrupo Bebidas Espirituosas (2208)

Noviembre de 2020, 2021 y 2022

Exportación	noviembre 2020	noviembre 2021	noviembre 2022	Importación	noviembre 2020	noviembre 2021	noviembre 2022
Valor (M€)	66,06	91,97	110,98	Valor (M€)	55,79	86,53	96,25
Volumen (t)	17.453	23.104	30.735	Volumen (t)	11.159	20.422	20.457
Precio Medio €/kg	3,78	3,98	3,61	Precio Medio €/kg	5,00	4,24	4,71

El subgrupo de **Bebidas Espirituosas** ha supuesto en noviembre **el 22% de las exportaciones y el 45% de las importaciones totales**, siendo el subgrupo más importante desde el punto de vista importador.

Este mes se ha producido un aumento **del valor** de las **importaciones del 11,2%**, por su parte las **exportaciones continúan la tendencia ascendente iniciada en 2021 con un incremento en el valor de las mismas del 20,7%**.

Tabla 70.

Evolución del comercio exterior Subgrupo Bebidas Refrescantes (2202)

Noviembre de 2020, 2021 y 2022

Exportación	noviembre 2020	noviembre 2021	noviembre 2022	Importación	noviembre 2020	noviembre 2021	noviembre 2022
Valor (M€)	32,66	37,79	41,69	Valor (M€)	25,31	30,16	24,40
Volumen (t)	49.702	57.222	55.065	Volumen (t)	25.017	30.788	25.773
Precio Medio €/kg	0,66	0,66	0,76	Precio Medio €/kg	1,01	0,98	0,95

Las **Bebidas Refrescantes** han representado **el 8% de las exportaciones y el 11% de las importaciones** totales del grupo.

En noviembre **se ha incrementado el valor de las exportaciones un 10,3%**, mientras que **el de las importaciones se ha reducido un 19,1%**, con respecto al mismo mes del año anterior.

Subproductos de la Industria Alimentaria y Piensos (23)

En este grupo se analizan los productos comprendidos en el capítulo 23 del TARIC, correspondiente a Residuos y desperdicios de las industrias alimentarias; alimentos preparados para animales.

El grupo **Subproductos de la Industria Alimentaria y Piensos** es marcadamente importador con variaciones mensuales notables y tendencia decreciente.

Gráfico 32.

Evolución del comercio exterior grupo Subproductos de la Industria Alimentaria y Piensos.
Años 2020, 2021 y 2022. M€



Tabla 71.

Variación Interanual del grupo Subproductos de la Industria Alimentaria y Piensos.
Noviembre 2022

Pienso (23)		M€			t		€/kg	
		noviembre 2022	(%) Sobre Total	Var. noviembre 2022/2021	noviembre 2022	Var. noviembre 2022/2021	noviembre 2022	Var. noviembre 2022/2021
EXP	Total	139,97		1,3%	147.656	-9,7%	0,95	12,1%
	UE-27	105,18	75	4,0%	122.379	-4,7%	0,86	9,1%
	PPTT	34,79	25	-6,1%	25.277	-28,0%	1,38	30,4%
IMP	Total	277,71		28,6%	443.460	2,1%	0,63	25,9%
	UE-27	115,87	42	4,1%	149.644	9,6%	0,77	-5,0%
	PPTT	161,84	58	54,6%	293.816	-1,3%	0,55	56,7%
Saldo		-137,74		-77,0%	-295.804	-9,2%		

Tabla 72.

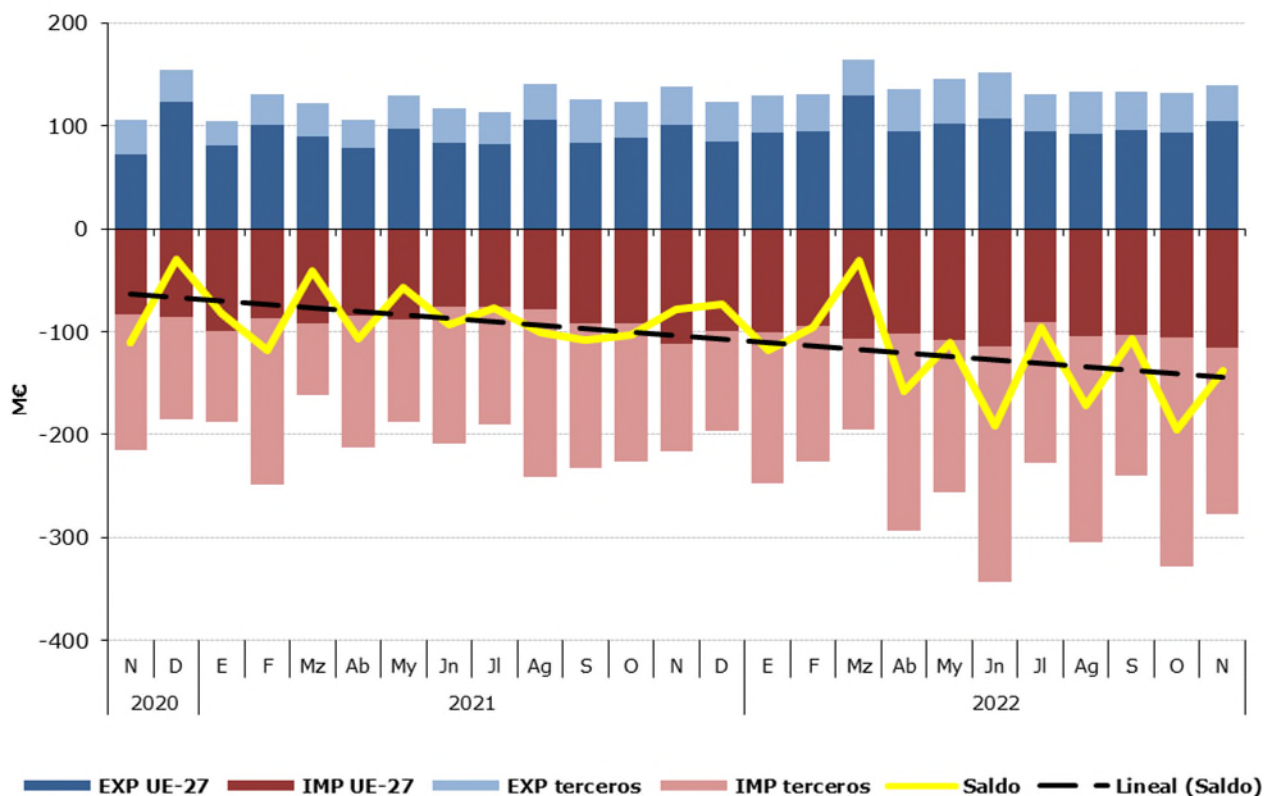
Distribución del comercio exterior grupo Subproductos de la Industria Alimentaria y Piensos.

Total, UE y Países Terceros.

Noviembre de 2022

	NOVIEMBRE 2022	Exportaciones		Importaciones		Saldo (Exp-Imp)		€/kg	
		Valor Millones €	Peso toneladas	Valor Millones €	Peso toneladas	Valor Millones €	Peso toneladas	Exportado	Importado
TOTAL	SUBPRODUCTOS Y PIENSOS	140,0	147.656	277,7	443.460	-137,7	-295.804	0,95	0,63
	Piensos	89,8	63.108	82,0	45.204	7,8	17.904	1,42	1,81
	Tortas de Soja	12,7	25.842	130,3	234.131	-117,6	-208.290	0,49	0,56
	Otras Tortas	6,2	18.025	21,8	66.313	-15,6	-48.288	0,34	0,33
	Proteína Animal Transformada	26,5	30.501	10,9	9.644	15,6	20.856	0,87	1,13
	Otros	4,7	10.181	32,7	88.168	-28,0	-77.987	0,46	0,37
UE-27	SUBPRODUCTOS Y PIENSOS	105,2	122.379	115,9	149.644	-10,7	-27.265	0,86	0,77
	Piensos	61,8	45.683	73,9	42.529	-12,2	3.155	1,35	1,74
	Tortas de Soja	12,7	25.842	5,1	10.002	7,7	15.839	0,49	0,51
	Otras Tortas	5,8	17.588	17,1	49.888	-11,3	-32.300	0,33	0,34
	Proteína Animal Transformada	21,2	24.672	4,5	5.675	16,7	18.998	0,86	0,78
	Otros	3,7	8.593	15,4	41.551	-11,7	-32.957	0,43	0,37
PAÍSES TERCEROS	SUBPRODUCTOS Y PIENSOS	34,8	25.277	161,8	293.816	-127,1	-268.538	1,38	0,55
	Piensos	28,0	17.424	8,1	2.675	20,0	14.750	1,61	3,02
	Tortas de Soja	0,0	0	125,3	224.129	-125,3	-224.129	0,00	0,56
	Otras Tortas	0,4	437	4,7	16.425	-4,3	-15.988	0,96	0,29
	Proteína Animal Transformada	5,3	5.828	6,5	3.970	-1,2	1.859	0,91	1,63
	Otros	1,0	1.588	17,3	46.617	-16,3	-45.029	0,65	0,37

Gráfico 33.

Distribución de las exportaciones e importaciones del Grupo Subproductos de la Industria Alimentaria y Piensos, por subgrupos

Noviembre de 2022



Tabla 73.

Evolución del comercio exterior Subgrupo Piensos (2309)

Noviembre de 2020, 2021 y 2022

Exportación	noviembre 2020	noviembre 2021	noviembre 2022	Importación	noviembre 2020	noviembre 2021	noviembre 2022
Valor (M€)	68,87	97,05	89,78	Valor (M€)	69,85	87,18	81,99
Volumen (t)	79.496	83.777	63.108	Volumen (t)	44.576	48.035	45.204
€/kg	0,87	1,16	1,42	€/kg	1,57	1,81	1,81

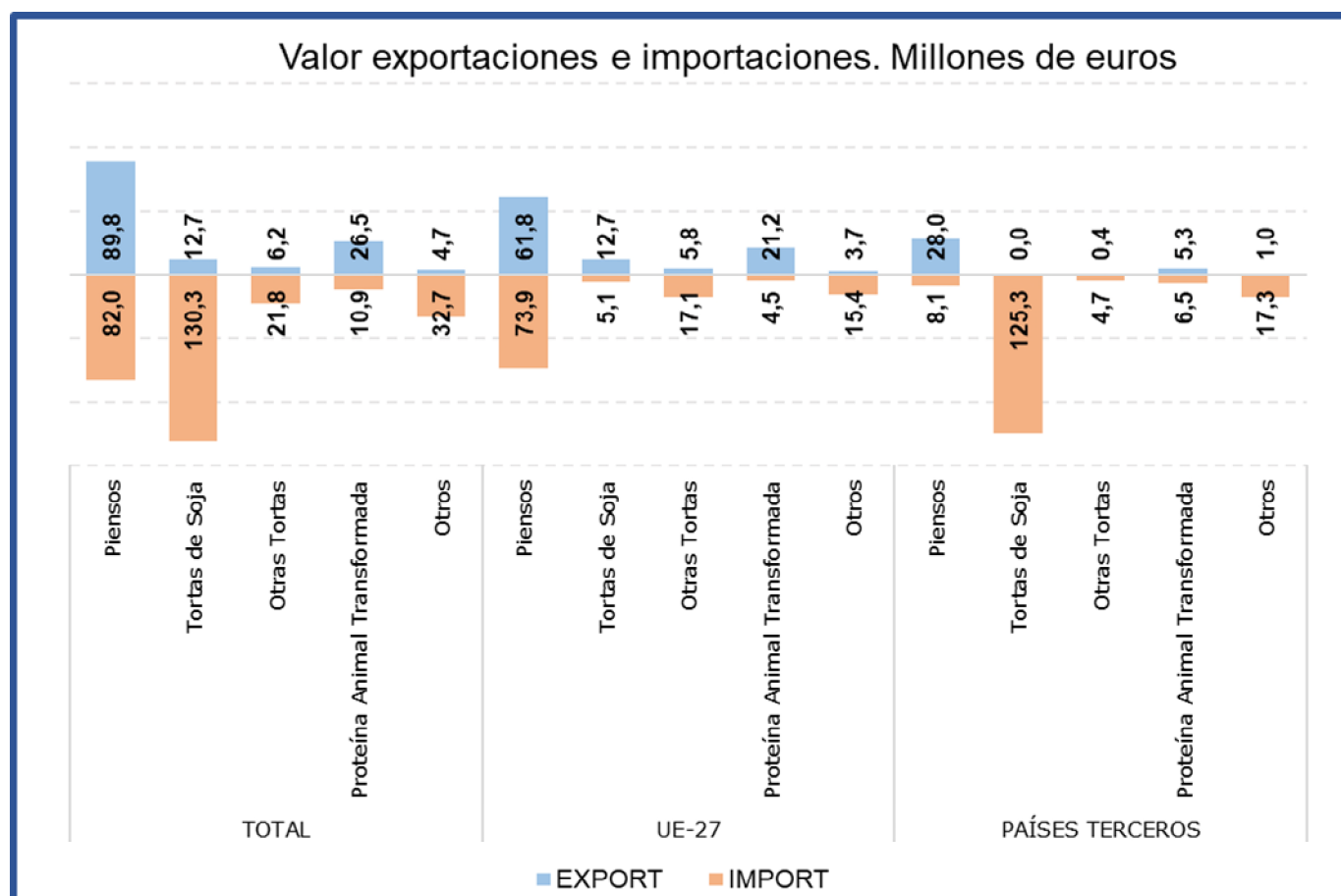
Este mes el subgrupo **Piensos** es **el más relevante del grupo desde el punto de vista exportador**, ya que supone el **64% de las exportaciones** totales. **Desde el punto de vista importador este subgrupo supone el 30% de las importaciones** totales, siendo el segundo en importancia dentro del grupo.

Con respecto a noviembre del año anterior **el valor de las exportaciones ha disminuido un 7,5%**, debido a la caída del volumen exportado (-24,7%) ya que el precio medio de exportación se ha incrementado un 22,8%.

Las **importaciones se han reducido un 6% en valor** con respecto a noviembre del año anterior.

Tabla 74.

Evolución del comercio exterior Subgrupo Tortas de Soja (2304)

Noviembre de 2020, 2021 y 2022

Exportación	noviembre 2020	noviembre 2021	noviembre 2022	Importación	noviembre 2020	noviembre 2021	noviembre 2022
Valor (M€)	12,97	8,99	12,74	Valor (M€)	97,29	68,13	130,32
Volumen (t)	35.849	23.472	25.842	Volumen (t)	250.693	176.999	234.131
€/kg	0,36	0,38	0,49	€/kg	0,39	0,38	0,56

Las **Tortas de Soja** suponen este mes el **9% de las exportaciones y el 47% de las importaciones**, siendo el **principal subgrupo en importancia desde el punto de vista importador** del grupo. En noviembre **ha aumentado el valor tanto de las exportaciones (41,7%) como de las importaciones (91,3%)**, estando ambas subidas marcadas por el incremento de los precios.

Tabla 75.

Evolución del comercio exterior Subgrupo Otras Tortas (2306)

Noviembre de 2020, 2021 y 2022

Exportación	noviembre 2020	noviembre 2021	noviembre 2022	Importación	noviembre 2020	noviembre 2021	noviembre 2022
Valor (M€)	4,09	6,12	6,22	Valor (M€)	18,98	22,02	21,77
Volumen (t)	17.838	17.172	18.025	Volumen (t)	89.396	81.486	66.313
€/kg	0,23	0,36	0,34	€/kg	0,21	0,27	0,33

Este mes, el subgrupo **Otras Tortas** representa el **4% de las exportaciones y el 8% de las importaciones totales del grupo**. Con respecto al año anterior **se ha incrementado un 1,6% el valor de las exportaciones** mientras que **el de las importaciones se ha reducido un 1,1%**.

Tabla 76.

Evolución del comercio exterior Subgrupo Proteína Animal Transformada (2301)

Noviembre de 2020, 2021 y 2022

Exportación	noviembre 2020	noviembre 2021	noviembre 2022	Importación	noviembre 2020	noviembre 2021	noviembre 2022
Valor (M€)	15,13	21,44	26,50	Valor (M€)	7,02	11,39	10,93
Volumen (t)	23.366	27.658	30.501	Volumen (t)	9.253	11.869	9.644
€/kg	0,65	0,78	0,87	€/kg	0,76	0,96	1,13

La **Proteína Animal Transformada** representa el **19% de las exportaciones y el 4% de las importaciones del grupo**. Este mes **se ha incrementado el valor de las exportaciones un 23,6%**, mientras que **el de las importaciones se ha reducido un 4,1%** con respecto a noviembre de 2021.

Anexo. Listado de productos

Exportación	Valor (Mill €)		Var. (%) Noviembre 2022/2021	Volumen (T)		Var. (%) Noviembre 2022/2021
	Noviembre 2022	Noviembre 2021		Noviembre 2022	Noviembre 2021	
Animales Vivos (01)	60,40	42,51	42,1%	19.898	17.870	11,4%
Caballos, asnos, mulos y burdéganos vivos (0101)	2,36	1,51	56,5%	160	152	5,1%
Animales vivos de la especie bovina (0102)	18,28	17,32	5,5%	5.449	6.485	-16,0%
Animales vivos de la especie porcina (0103)	16,01	8,96	78,6%	9.853	9.338	5,5%
Animales vivos de las especies ovina o caprina (0104)	14,47	4,50	221,5%	4.016	1.414	184,1%
Gallos, gallinas, patos, gansos (0105)	6,65	7,06	-5,8%	302	286	5,8%
Los demás animales vivos (0106)	2,63	3,15	-16,5%	118	194	-39,2%
Carne y despojos comestibles (02)	951,02	753,82	26,2%	300.078	313.225	-4,2%
Carne de bovino, fresca o refrigerada (0201)	74,19	59,40	24,9%	13.238	12.792	3,5%
Carne de bovino congelada (0202)	23,00	18,87	21,8%	3.823	4.117	-7,1%
Carne de porcino, fresca, refrigerada o congelada (0203)	600,21	458,03	31,0%	195.303	202.359	-3,5%
Carne de ovino o caprino, fresca, refrigerada o congelada (0204)	17,80	18,66	-4,6%	2.907	3.268	-11,0%
Carne de animales de las especies caballar, asnal o mular, fresca o refrigerada (0205)	2,51	2,13	17,4%	486	454	7,1%
Despojos comestibles de animales de las especies bovina, porcina, ovina, caprina (0206)	89,12	66,91	33,2%	47.093	49.308	-4,5%
Carne y despojos comestibles de aves (0207)	42,22	36,14	16,8%	17.665	20.052	-11,9%
Las demás carnes y despojos comestibles, frescos, refrigerados o congelados (0208)	7,32	6,66	9,9%	1.262	1.590	-20,6%
Tocino sin partes magras y grasas de cerdo o de ave (0209)	16,24	10,67	52,2%	10.224	10.244	-0,2%
Carne y despojos comestibles, salados o en salmuera, secos o ahumados (0210)	78,41	76,34	2,7%	8.076	9.041	-10,7%
Pescados y crustáceos, moluscos (03)	375,61	352,54	6,5%	84.035	91.901	-8,6%
Peces vivos (0301)	2,23	5,23	-57,4%	311	832	-62,6%
Pescado fresco o refrigerado (0302)	48,22	45,60	5,8%	7.994	7.909	1,1%
Pescado congelado (0303)	78,21	79,73	-1,9%	34.787	46.351	-24,9%
Filetes y demás carne de pescado frescos, refrigerados o congelados (0304)	85,72	49,44	73,4%	14.568	6.280	132,0%
Pescado seco, salado o en salmuera y ahumado (0305)	10,53	11,05	-4,7%	1.316	1.489	-11,6%
Crustáceos (0306)	55,35	53,66	3,1%	5.724	5.824	-1,7%
Moluscos (0307)	94,34	106,43	-11,4%	19.284	23.140	-16,7%
Invertebrados acuáticos (excluidos Crustáceos y Moluscos) (0308)	1,00	1,40	-28,3%	50	76	-34,3%
Harina, polvo y pellets de pescado (0309)	0,01	--	--	1	--	--
Leche y productos lácteos, huevos y miel (04)	162,69	152,22	6,9%	52.998	69.302	-23,5%
Leche y nata sin concentrar (0401)	22,66	20,39	11,1%	13.809	14.528	-4,9%
Leche y nata concentradas (0402)	11,05	14,16	-22,0%	3.649	6.110	-40,3%
Leches fermentadas (0403)	11,18	16,96	-34,1%	6.760	13.730	-50,8%
Lactosuero (0404)	7,97	8,30	-4,0%	6.376	6.765	-5,7%
Mantequilla y demás materias grasas de la leche (0405)	11,37	8,28	37,3%	1.404	1.724	-18,6%
Quesos y requesón (0406)	56,93	50,64	12,4%	8.523	9.886	-13,8%
Huevos de ave con cascarón frescos, conservados o cocidos (0407)	20,85	16,12	29,3%	6.023	9.760	-38,3%
Huevos de ave sin cascara y yemas de huevo (0408)	10,89	5,11	113,1%	4.183	3.882	7,7%
Miel natural (0409)	9,07	11,24	-19,4%	2.205	2.770	-20,4%
Insectos y demás productos comestibles de origen animal no comprendidos en otras partidas (0410)	0,71	1,02	-29,7%	66	147	-55,4%

Exportación	Valor (Mill €)		Var. (%) Noviembre 2022/2021	Volumen (T)		Var. (%) Noviembre 2022/2021
	Noviembre 2022	Noviembre 2021		Noviembre 2022	Noviembre 2021	
Los demás productos de origen animal no comprendidos en otros capítulos (05)	39,27	36,60	7,3%	19.809	20.779	-4,7%
Cabello en bruto (0501)	0,00	0,00	--	0	0	--
Cerdas de jabalí o de cerdo (0502)	0,01	0,00	--	12	0	--
Tripas, vejigas y estómagos de animales (0504)	21,22	22,41	-5,3%	7.341	8.078	-9,1%
Pielés y otras partes de aves con las plumas o con el plumón (0505)	2,89	3,45	-16,2%	2.447	2.072	18,1%
Huesos y núcleos córneos (0506)	2,76	1,39	98,8%	1.115	958	16,3%
Marfil, concha de tortuga, ballenas de mamíferos marinos (0507)	0,61	0,27	123,3%	25	16	62,2%
Coral y materias similares (0508)	0,10	0,02	538,3%	1	0	270,0%
Ámbar gris, castóreo, algalia y almizcle (0510)	1,59	0,80	98,5%	654	537	21,8%
Productos de origen animal no comprendidos en otras partidas (0511)	10,10	8,27	22,1%	8.215	9.118	-9,9%
Plantas vivas y productos de la floricultura (06)	50,37	41,55	21,2%	25.620	21.580	18,7%
Bulbos, cebollas, tubérculos, raíces tuberosas, garras y rizomas (0601)	0,75	0,43	75,2%	362	187	94,1%
Las demás plantas vivas, esquejes, estaquillas e injertos (0602)	42,63	34,39	24,0%	22.599	18.503	22,1%
Flores y capullos, cortados para ramos o adornos (0603)	3,94	3,64	8,3%	1.492	1.648	-9,5%
Follaje, hojas, ramas y demás partes de plantas (0604)	3,05	3,10	-1,5%	1.166	1.243	-6,1%
Legumbres y hortalizas (07)	789,39	716,44	10,2%	612.800	664.588	-7,8%
Patatas frescas o refrigeradas (0701)	11,82	6,05	95,2%	30.941	31.172	-0,7%
Tomates frescos o refrigerados (0702)	91,55	87,61	4,5%	60.720	59.706	1,7%
Cebollas, chalotes, ajos, puerros frescos o refrigerados (0703)	51,81	51,12	1,3%	43.050	50.868	-15,4%
Coles, coliflores, coles rizadas, colinabos y similares (0704)	50,23	48,63	3,3%	37.226	39.467	-5,7%
Lechugas y achicorias (0705)	102,33	100,54	1,8%	93.084	104.271	-10,7%
Zanahorias, nabos, remolachas para ensalada (0706)	3,52	2,85	23,6%	4.886	4.304	13,5%
Pepinos y pepinillos frescos o refrigerados (0707)	125,48	99,42	26,2%	95.297	91.757	3,9%
Legumbres, incluso desvainadas, frescas o refrigeradas (0708)	3,76	6,29	-40,2%	1.714	3.780	-54,7%
Las demás hortalizas frescas o refrigeradas (0709)	260,48	230,84	12,8%	173.730	193.133	-10,0%
Legumbres y hortalizas, incluso cocidas con agua o vapor, congeladas (0710)	64,10	60,71	5,6%	52.620	64.266	-18,1%
Legumbres y hortalizas conservadas provisionalmente (0711)	11,10	6,35	74,7%	9.860	7.117	38,5%
Legumbres y hortalizas secas, incluso en trozos o en rodajas o trituradas (0712)	4,18	5,86	-28,6%	1.810	3.721	-51,4%
Leguminosas grano (0713)	4,69	4,55	3,1%	2.728	3.288	-17,0%
Raíces de mandioca (yuca), arrurruz o salep, batatas (0714)	4,32	5,62	-23,0%	5.133	7.739	-33,7%
Frutas y frutos (08)	874,76	844,02	3,6%	632.211	690.715	-8,5%
Cocos, nueces del Brasil y nueces de cajuil (0801)	3,49	3,00	16,4%	896	915	-2,1%
Los demás frutos de cáscara frescos o secos (0802)	77,99	90,52	-13,8%	16.255	19.938	-18,5%
Bananas o plátanos frescos o secos (0803)	3,29	6,21	-47,0%	3.781	9.596	-60,6%
Dátiles, higos, piñas, aguacates, guayabas y mangos (0804)	45,67	40,87	11,7%	19.160	18.172	5,4%
Cítricos (0805)	457,25	459,39	-0,5%	425.397	480.442	-11,5%
Uvas y pasas (0806)	43,91	52,72	-16,7%	19.986	23.463	-14,8%

Exportación	Valor (Mill €)		Var. (%) Noviembre 2022/2021	Volumen (T)		Var. (%) Noviembre 2022/2021
	Noviembre 2022	Noviembre 2021		Noviembre 2022	Noviembre 2021	
Melones, sandías y papayas frescos (0807)	4,45	4,05	9,9%	3.568	4.959	-28,0%
Frutas de pepita (0808)	18,22	23,00	-20,8%	20.223	27.751	-27,1%
Frutas de hueso (0809)	74,10	8,77	744,5%	53.968	8.204	557,8%
Frutos rojos, kiwis y caquis (0810)	130,44	142,60	-8,5%	59.048	89.133	-33,8%
Frutos congelados (0811)	6,62	7,53	-12,1%	3.596	4.589	-21,6%
Frutos conservados provisionalmente (0812)	0,99	0,65	52,3%	494	520	-5,1%
Frutos secos (excl. 0801 a 0806) mezclas de frutos secos (0813)	7,67	3,85	99,3%	5.539	2.653	108,7%
Cortezas de cítricos, melones y sandías frescas o congeladas (0814)	0,68	0,86	-21,3%	299	379	-21,0%
Café, te, yerba mate y especias (09)	64,07	59,98	6,8%	12.756	17.053	-25,2%
Café (0901)	31,94	28,06	13,8%	4.827	7.673	-37,1%
Té (0902)	1,23	0,82	50,5%	214	122	76,3%
Yerba mate (0903)	0,07	0,05	48,3%	11	9	16,8%
Pimienta (0904)	19,15	20,08	-4,7%	5.553	7.104	-21,8%
Vainilla (0905)	0,04	0,04	-2,0%	1	2	-68,5%
Canela y flores de canelero (0906)	0,39	0,58	-32,4%	76	135	-43,6%
Clavo (0907)	0,21	0,17	18,1%	22	20	10,2%
Nuez moscada, macis, amomos y cardamomos (0809)	0,26	0,28	-7,3%	19	23	-16,2%
Semillas de anís, badiana, hinojo, cilantro, comino, alcaravea y bayas de enebro (0909)	1,75	1,31	33,4%	516	494	4,5%
Jengibre, azafrán, cúrcuma, tomillo, hojas de laurel, curry y demás especias (0910)	9,02	8,57	5,3%	1.517	1.471	3,1%
Cereales (10)	30,04	34,01	-11,7%	40.813	63.403	-35,6%
Trigo (1001)	1,75	9,70	-82,0%	3.163	19.978	-84,2%
Centeno (1002)	0,30	0,43	-28,7%	811	1.537	-47,2%
Cebada (1003)	1,19	2,32	-48,7%	2.562	7.607	-66,3%
Avena (1004)	2,58	0,32	697,6%	5.103	1.004	408,4%
Maíz (1005)	6,46	2,98	116,9%	11.833	8.570	38,1%
Arroz (1006)	16,53	16,13	2,5%	16.302	22.690	-28,2%
Sorgo para grano (1007)	0,11	0,92	-87,6%	65	680	-90,4%
Alforfón, mijo y alpiste (1008)	1,12	1,22	-8,2%	974	1.337	-27,2%
Productos de la molinería, Malta, Almidón y fécula (11)	39,12	36,40	7,4%	44.018	62.230	-29,3%
Harina de trigo y de morcajo (1101)	3,30	4,00	-17,4%	5.808	10.592	-45,2%
Harina de cereales (1102)	1,47	0,95	54,6%	1.993	1.559	27,8%
Grañones, sémola y pellets de cereales (1103)	6,42	6,26	2,5%	10.384	13.734	-24,4%
Granos de cereales trabajados de otra forma (1104)	3,58	2,48	43,9%	5.683	5.075	12,0%
Harina, sémola, polvo, copos, gránulos y pellets de patatas (1105)	0,46	0,18	154,3%	193	131	47,4%
Harina, sémola y polvo de las legumbres secas de la partida 0713 (1106)	10,74	9,92	8,3%	2.220	2.104	5,5%
Malta (1107)	3,70	5,52	-32,9%	6.464	14.962	-56,8%
Almidón y fécula (1108)	9,20	6,93	32,8%	11.150	13.964	-20,2%
Gluten de trigo (1109)	0,23	0,16	46,6%	125	109	15,1%

Exportación	Valor (Mill €)		Var. (%) Noviembre 2022/2021	Volumen (T)		Var. (%) Noviembre 2022/2021
	Noviembre 2022	Noviembre 2021		Noviembre 2022	Noviembre 2021	
Semillas oleaginosas y plantas industriales (12)	83,13	104,27	-20,3%	158.271	288.676	-45,2%
Habas de soja (1201)	0,28	3,57	-92,2%	476	7.426	-93,6%
Cacahuets crudos (1202)	0,26	0,26	1,6%	145	119	22,3%
Semilla de lino (1204)	0,07	0,08	-5,8%	104	186	-44,3%
Semilla de nabo o de colza (1205)	2,50	11,88	-79,0%	765	17.995	-95,7%
Semilla de girasol (1206)	5,48	12,46	-56,0%	1.548	2.429	-36,3%
Las demás semillas y frutos oleaginosos (1207)	5,13	3,56	44,0%	936	1.619	-42,2%
Harina de semillas o de frutos oleaginosos (1208)	0,64	0,26	143,9%	1.636	990	65,2%
Semillas, frutos y esporas para siembra (1209)	10,45	9,18	13,9%	1.335	2.235	-40,3%
Conos de lúpulo frescos o secos (1210)	0,07	0,12	-43,0%	2	2	-4,5%
Plantas, semillas y frutos utilizadas en perfumería, medicina o insecticidas (1211)	10,21	9,07	12,5%	1.640	1.715	-4,4%
Algarrobas, algas, remolacha azucarera y caña de azúcar, frescas o refrigeradas (1212)	7,22	6,28	15,0%	4.666	5.969	-21,8%
Paja y cascabillo de cereales (1213)	7,33	6,81	7,6%	44.063	54.586	-19,3%
Forrajes (1214)	33,51	40,75	-17,8%	100.955	193.405	-47,8%
Gomas, resinas y demás jugos y extractos vegetales (13)	57,52	58,94	-2,4%	3.146	4.427	-28,9%
Goma laca, gomas, resinas y oleorresinas (1301)	0,40	0,27	47,4%	50	39	27,9%
Jugos y extractos vegetales (1302)	57,13	58,67	-2,6%	3.097	4.388	-29,4%
Materias trenzables y demás productos de origen vegetal (14)	0,63	1,17	-46,0%	1.218	3.212	-62,1%
Materias vegetales de las especies utilizadas en cestería o espartería (1401)	0,25	0,23	12,9%	379	655	-42,1%
Productos vegetales no comprendidos en otras partidas (1404)	0,37	0,94	-60,1%	838	2.557	-67,2%
Grasas y aceites (15)	542,59	482,66	12,4%	206.111	237.435	-13,2%
Grasa de cerdo de ave (1501)	1,76	2,27	-22,5%	2.446	1.694	44,4%
Grasas de bovino, ovino o caprino (1502)	0,06	0,73	-91,4%	46	773	-94,1%
Estearina solar y aceite de manteca de cerdo (1503)	0,00	0,12	-100,0%	0	35	-100,0%
Las demás grasas y aceites animales (1506)	0,19	0,66	-70,7%	157	701	-77,6%
Aceite de soja (1507)	52,86	46,57	13,5%	32.964	39.227	-16,0%
Aceite de cacahuete (1508)	0,06	0,11	-44,0%	14	24	-42,5%
Aceite de oliva (1509+1510)	312,30	305,15	2,3%	73.610	93.146	-21,0%
Aceite de palma (1511)	17,44	3,38	415,6%	9.273	2.587	258,5%
Aceites de girasol (1512)	46,80	34,48	35,7%	22.295	24.949	-10,6%
Aceites de coco, de almendra o de babasú (1513)	5,41	2,44	122,0%	2.228	1.388	60,5%
Aceites de nabo, colza o mostaza (1514)	8,41	1,97	326,5%	4.072	1.266	221,6%
Las demás grasas y aceites vegetales fijos (1515)	18,92	13,77	37,4%	5.454	4.563	19,5%
Grasas y aceites parcial o totalmente hidrogenados (1516)	10,85	7,09	53,0%	3.545	3.996	-11,3%
Margarina y mezclas alimenticias de grasas o de aceites (1517)	26,83	17,81	50,6%	11.766	11.712	0,5%
Grasas y aceites cocidos, oxidados, deshidratados...etc. (1518)	29,01	38,27	-24,2%	19.450	32.679	-40,5%
Glicerol en bruto (1520)	7,43	6,67	11,4%	15.752	17.382	-9,4%

Exportación	Valor (Mill €)		Var. (%) Noviembre 2022/2021	Volumen (T)		Var. (%) Noviembre 2022/2021
	Noviembre 2022	Noviembre 2021		Noviembre 2022	Noviembre 2021	
Ceras vegetales, de abejas u otros insectos (1521)	0,19	0,35	-47,0%	28	64	-55,9%
Degrás, residuos del tratamiento de las grasas o ceras (1522)	4,08	0,81	402,7%	3.010	1.248	141,3%
Conservas de carnes y pescados, crustáceos y moluscos (16)	195,69	168,89	15,9%	34.763	33.694	3,2%
Embutidos de carne, despojos o sangre (1601)	56,59	47,69	18,7%	8.070	7.330	10,1%
Las demás preparaciones y conservas de carne (1602)	31,77	24,93	27,4%	7.584	7.378	2,8%
Extractos y jugos de carnes, pescados, crustáceos o moluscos (1603)	1,00	1,08	-7,7%	150	192	-21,9%
Preparaciones y conservas de pescado, caviar y sus sucedáneos (1604)	82,41	69,95	17,8%	14.148	13.452	5,2%
Conservas de crustáceos y moluscos (1605)	23,92	25,23	-5,2%	4.811	5.342	-9,9%
Azúcares y artículos de confitería (17)	87,14	64,84	34,4%	34.175	32.383	5,5%
Azúcar de caña o remolacha (1701)	5,27	2,88	83,0%	5.611	4.289	30,8%
Los demás azúcares, (lactosa, maltosa, glucosa y fructosa) (1702)	5,87	3,86	52,2%	5.352	5.340	0,2%
Melaza de la extracción o refinado del azúcar (1703)	0,14	0,15	-8,6%	273	671	-59,2%
Artículos de confitería sin cacao (1704)	75,86	57,95	30,9%	22.939	22.084	3,9%
Cacao y sus preparaciones (18)	89,10	79,08	12,7%	23.284	24.039	-3,1%
Cacao en grano entero, partido, crudo o tostado (1801)	0,01	0,00	171,6%	1	1	-2,8%
Cáscara, películas y demás residuos de cacao (1802)	0,01	0,13	-90,5%	78	969	-91,9%
Pasta de cacao (1803)	2,92	2,31	26,5%	936	699	34,0%
Manteca, grasa y aceite de cacao (1804)	3,74	3,73	0,1%	944	826	14,3%
Cacao en polvo sin azucarar ni edulcorar (1805)	18,95	17,05	11,2%	6.901	7.255	-4,9%
Chocolate y demás preparaciones alimenticias que contengan cacao (1806)	63,46	55,85	13,6%	14.423	14.290	0,9%
Preparaciones a base de cereales, harina, almidón, fécula o leche (19)	235,95	179,68	31,3%	89.229	83.998	6,2%
Extracto de malta y preparaciones alimenticias de harina, sémola, almidón o fécula (1901)	27,95	20,16	38,6%	10.047	8.630	16,4%
Pastas alimenticias incluso cocidas o rellenas (1902)	22,39	16,39	36,6%	14.272	12.448	14,7%
Tapioca y sus sucedáneos con fécula, en copos, grumos o granos (1903)	0,12	0,05	142,2%	27	9	191,9%
Productos a base de cereales obtenidos por insuflado o tostado (1904)	35,95	27,57	30,4%	11.334	10.404	8,9%
Productos de panadería, pastelería o galletería (1905)	149,54	115,51	29,5%	53.550	52.506	2,0%
Conservas de legumbres, hortalizas o frutas (20)	352,15	301,57	16,8%	231.000	258.424	-10,6%
Legumbres, hortalizas, frutos conservados en vinagre (2001)	7,19	6,84	5,0%	3.289	3.474	-5,3%
Tomates preparados o conservados (2002)	63,28	50,33	25,7%	44.288	57.206	-22,6%
Setas y trufas preparadas o conservadas (2003)	10,18	7,52	35,5%	4.564	4.246	7,5%
Las demás legumbres y hortalizas preparadas o conservadas congeladas (2004)	11,48	8,96	28,1%	6.802	6.545	3,9%
Las demás legumbres y hortalizas, preparadas o conservadas sin congelar (2005)	111,34	98,25	13,3%	63.838	79.184	-19,4%
Hortalizas y frutas confitados con azúcar (2006)	0,87	0,41	111,5%	270	168	61,2%
Compotas, jaleas y mermeladas, purés de frutas (2007)	21,30	20,71	2,8%	9.705	12.304	-21,1%
Frutos conservados de otro modo (2008)	46,41	41,82	11,0%	21.247	22.296	-4,7%
Jugos de frutas (2009)	80,10	66,73	20,0%	76.997	73.001	5,5%
Preparaciones alimenticias diversas (21)	214,37	167,24	28,2%	60.240	63.654	-5,4%
Extractos, esencias y concentrados de café, té o yerba mate (2101)	44,25	33,57	31,8%	11.997	12.125	-1,1%
Levaduras (2102)	4,35	2,58	68,9%	1.722	1.718	0,2%

Exportación	Valor (Mill €)		Var. (%) Noviembre 2022/2021	Volumen (T)		Var. (%) Noviembre 2022/2021
	Noviembre 2022	Noviembre 2021		Noviembre 2022	Noviembre 2021	
Preparaciones para salsas y salsas preparadas (2103)	43,00	33,33	29,0%	19.586	21.096	-7,2%
Preparaciones para sopas, potajes o caldos (2104)	19,30	15,97	20,9%	7.337	7.671	-4,4%
Helados y productos similares incluso con cacao (2105)	11,58	4,67	148,1%	2.481	1.511	64,2%
Preparaciones alimenticias no comprendidas en otras partidas (2106)	91,89	77,13	19,1%	17.118	19.533	-12,4%
Bebidas (22)	500,56	487,19	2,7%	352.962	354.001	-0,3%
Agua (2201)	3,38	5,86	-42,3%	12.387	15.681	-21,0%
Bebidas refrescantes (2202)	41,69	37,79	10,3%	55.065	57.222	-3,8%
Cerveza (2203)	29,96	24,99	19,9%	34.405	28.924	19,0%
Vino (2204)	278,56	287,97	-3,3%	189.636	200.389	-5,4%
Vermut (2205)	6,66	5,48	21,5%	4.808	4.297	11,9%
Las demás bebidas fermentadas (2206)	2,80	3,03	-7,5%	1.870	2.116	-11,6%
Bebidas espirituosas con grado alcohólico volumétrico superior o igual al 80%vol. (2207)	22,03	26,30	-16,3%	18.707	17.178	8,9%
Bebidas espirituosas con grado alcohólico volumétrico inferior al 80%vol. (2208)	110,98	91,97	20,7%	30.735	23.104	33,0%
Vinagre comestible y sucedáneos comestibles del vinagre (2209)	4,51	3,80	18,6%	5.349	5.091	5,1%
Subproductos de las industrias alimentarias y piensos (23)	139,97	138,22	1,3%	147.656	163.471	-9,7%
Harina, polvo y pellets de carne, despojos o pescados (2301)	26,50	21,44	23,6%	30.501	27.658	10,3%
Salvados, moyuelos y demás residuos del tratamiento de cereales (2302)	1,19	1,42	-16,1%	2.412	4.471	-46,0%
Residuos de la industria del almidón y similares (2303)	2,51	2,54	-1,3%	4.192	4.676	-10,4%
Tortas y residuos sólidos de la extracción de aceite de soja (2304)	12,74	8,99	41,7%	25.842	23.472	10,1%
Tortas y residuos sólidos de la extracción de aceite de cacahuete (2305)	--	0,00	--	--	0	--
Tortas y residuos sólidos de la extracción de aceites vegetales (2306)	6,22	6,12	1,6%	18.025	17.172	5,0%
Lías o heces de vino (2307)	0,00	0,23	-100,0%	0	244	-100,0%
Materias vegetales, desperdicios, residuos y subproductos vegetales (2308)	1,03	0,43	136,8%	3.577	2.001	78,7%
Preparaciones para la alimentación animal (2309)	89,78	97,05	-7,5%	63.108	83.777	-24,7%
Partidas no alimentarias	100,18	98,85	1,3%	28.377	36.323	-21,9%
Tabaco en rama o sin elaborar (2401)	11,66	1,47	695,3%	3.960	602	557,5%
Manitol (290543)+D-glucitol (290544)+Glicerol (290545)	0,95	1,20	-21,1%	940	1.466	-35,9%
Aceites esenciales (3301)	12,30	13,09	-6,1%	534	593	-10,0%
Mezclas de sustancias odoríferas utilizadas en las industrias alimentarias o de bebidas (330210)	24,12	23,57	2,3%	2.077	2.099	-1,0%
Caseína, caseinatos y demás derivados (3501)	3,02	0,95	218,1%	298	157	90,1%
Albúminas (3502)	2,61	1,21	114,9%	992	714	38,9%
Gelatinas (3503)	5,49	3,85	42,7%	830	986	-15,9%
Peptonas y sus derivados (3504)	12,98	11,96	8,5%	2.220	2.443	-9,2%
Dextrina y demás almidones (3505)	1,67	1,10	51,3%	1.476	997	48,0%
Aprestos a base de materias amiláceas (380910)	0,23	0,24	-6,3%	222	164	35,1%
Ácidos grasos monocarboxílicos industriales (3823)	14,92	26,09	-42,8%	9.241	18.165	-49,1%
Sorbitol (382460)	0,02	0,17	-86,0%	17	114	-85,5%
Cueros y pieles, en bruto, de bovino o de equino (4101)	6,92	9,96	-30,5%	4.306	6.210	-30,7%

Exportación	Valor (Mill €)		Var. (%) Noviembre 2022/2021	Volumen (T)		Var. (%) Noviembre 2022/2021
	Noviembre 2022	Noviembre 2021		Noviembre 2022	Noviembre 2021	
Pielés en bruto de ovino frescas o saladas, secas o encaladas (4102)	2,73	3,06	-11,0%	694	970	-28,5%
Los demás cueros y pieles en bruto (4103)	0,53	0,45	16,3%	533	469	13,7%
Peletería en bruto (4301)	0,05	0,48	-89,6%	39	172	-77,1%
Capullos de seda devanables (5001)	--	0,00	--	--	0	--
Seda cruda sin torcer (5002)	0,00	--	--	0	--	--
Desperdicios de seda (5003)	--	--	--	--	--	--
Lana sin cardar ni peinar (5101)	0,43	1,17	-63,6%	322	953	-66,2%
Pelo fino u ordinario sin cardar ni peinar (5102)	0,04	0,08	-49,4%	1	1	-42,6%
Desperdicios de lana o de pelo fino u ordinario (5103)	0,00	0,14	-100,0%	0	42	-100,0%
Hilachas de lana o de pelo fino u ordinario (5104)	0,00	--	--	0	--	--
Lana y pelo fino u ordinario, cardados o peinados (5105)	0,56	0,90	-38,1%	99	178	-44,3%
Algodón sin cardar ni peinar (5201)	10,23	30,68	-66,7%	3.995	16.064	-75,1%
Desperdicios de algodón (5202)	0,30	0,71	-57,2%	319	710	-55,0%
Algodón cardado o peinado (5203)	0,03	0,33	-89,8%	26	165	-84,3%
Lino en bruto o trabajado (5301)	0,00	0,06	-97,0%	0	75	-99,8%
Cáñamo en bruto o trabajado (5302)	0,11	0,49	-77,3%	6	28	-77,6%
Yute y demás fibras textiles del líber (5303)	0,03	0,01	133,1%	33	40	-16,1%
Coco, abacá , ramio y demás fibras textiles (5305)	0,91	0,45	101,4%	649	387	67,6%

Importación	Valor (Mill €)		Var. (%) Noviembre 2022/2021	Volumen (T)		Var. (%) Noviembre 2022/2021
	Noviembre 2022	Noviembre 2021		Noviembre 2022	Noviembre 2021	
Animales Vivos (01)	62,69	39,48	58,8%	20.003	16.229	23,3%
Caballos, asnos, mulos y burdéganos vivos (0101)	1,09	0,35	212,9%	114	94	21,2%
Animales vivos de la especie bovina (0102)	24,19	19,32	25,2%	7.193	6.571	9,5%
Animales vivos de la especie porcina (0103)	26,18	10,26	155,2%	11.307	7.913	42,9%
Animales vivos de las especies ovina o caprina (0104)	1,74	1,77	-1,7%	334	340	-1,7%
Gallos, gallinas, patos, gansos (0105)	3,75	2,75	36,0%	758	874	-13,3%
Los demás animales vivos (0106)	5,75	5,03	14,2%	298	437	-31,7%
Carne y despojos comestibles (02)	180,67	145,74	24,0%	41.294	41.500	-0,5%
Carne de bovino, fresca o refrigerada (0201)	63,42	62,16	2,0%	7.614	7.905	-3,7%
Carne de bovino congelada (0202)	17,08	13,51	26,4%	3.039	2.561	18,7%
Carne de porcino, fresca, refrigerada o congelada (0203)	21,53	17,76	21,2%	8.603	10.772	-20,1%
Carne de ovino o caprino, fresca, refrigerada o congelada (0204)	9,65	7,49	28,9%	1.117	901	24,0%
Carne de animales de las especies caballar, asnal o mular, fresca o refrigerada (0205)	0,10	0,11	-8,0%	31	154	-80,1%
Despojos comestibles de animales de las especies bovina, porcina, ovina, caprina (0206)	5,38	4,44	21,2%	2.723	2.820	-3,4%
Carne y despojos comestibles de aves (0207)	49,10	28,26	73,7%	13.688	12.051	13,6%
Las demás carnes y despojos comestibles, frescos, refrigerados o congelados (0208)	1,09	0,57	91,6%	289	111	159,5%
Tocino sin partes magras y grasas de cerdo o de ave (0209)	1,49	1,23	21,2%	1.238	1.441	-14,1%
Carne y despojos comestibles, salados o en salmuera, secos o ahumados (0210)	11,82	10,19	15,9%	2.953	2.784	6,0%
Pescados y crustáceos, moluscos (03)	673,00	701,43	-4,1%	118.770	144.426	-17,8%
Peces vivos (0301)	6,36	3,18	100,0%	754	492	53,4%
Pescado fresco o refrigerado (0302)	108,96	123,46	-11,7%	19.095	23.760	-19,6%
Pescado congelado (0303)	59,95	63,49	-5,6%	21.239	29.694	-28,5%
Filetes y demás carne de pescado frescos, refrigerados o congelados (0304)	100,78	91,59	10,0%	17.308	19.630	-11,8%
Pescado seco, salado o en salmuera y ahumado (0305)	22,14	18,11	22,2%	2.733	2.715	0,7%
Crustáceos (0306)	189,11	192,98	-2,0%	23.865	26.105	-8,6%
Moluscos (0307)	185,40	208,31	-11,0%	33.743	41.997	-19,7%
Invertebrados acuáticos (excluidos Crustáceos y Moluscos) (0308)	0,30	0,30	-0,7%	32	34	-6,5%
Leche y productos lácteos, huevos y miel (04)	258,15	182,77	41,2%	83.311	67.838	22,8%
Leche y nata sin concentrar (0401)	16,23	6,17	163,1%	21.222	8.071	162,9%
Leche y nata concentradas (0402)	22,88	19,09	19,9%	8.366	6.894	21,4%
Leches fermentadas (0403)	23,56	18,21	29,4%	13.890	13.550	2,5%
Lactosuero (0404)	9,56	7,60	25,6%	4.580	3.555	28,8%

Importación	Valor (Mill €)		Var. (%) Noviembre 2022/2021	Volumen (T)		Var. (%) Noviembre 2022/2021
	Noviembre 2022	Noviembre 2021		Noviembre 2022	Noviembre 2021	
Mantequilla y demás materias grasas de la leche (0405)	21,13	10,75	96,5%	2.997	2.203	36,0%
Quesos y requesón (0406)	148,81	102,90	44,6%	27.286	25.810	5,7%
Huevos de ave con cascarrón frescos, conservados o cocidos (0407)	5,61	5,90	-5,0%	1.205	2.249	-46,4%
Huevos de ave sin cascara y yemas de huevo (0408)	4,42	4,57	-3,2%	1.462	2.628	-44,4%
Miel natural (0409)	5,26	7,11	-26,1%	2.263	2.820	-19,8%
Insectos y demás productos comestibles de origen animal no comprendidos en otras partidas (0410)	0,69	0,47	48,5%	40	59	-32,1%
Los demás productos de origen animal no comprendidos en otros capítulos (05)	30,24	26,58	13,8%	15.680	13.952	12,4%
Cabello en bruto (0501)	0,00	0,00	-56,4%	0	0	-14,3%
Cerdas de jabalí o de cerdo (0502)	0,26	0,14	80,3%	20	13	57,2%
Tripas, vejigas y estómagos de animales (0504)	18,54	17,84	3,9%	4.945	4.997	-1,0%
Piel y otras partes de aves con las plumas o con el plumón (0505)	1,68	2,65	-36,5%	1.447	1.624	-10,9%
Huesos y núcleos córneos (0506)	0,27	0,46	-40,0%	354	275	28,7%
Marfil, concha de tortuga, ballenas de mamíferos marinos (0507)	0,00	0,00	-57,7%	0	0	-43,0%
Coral y materias similares (0508)	0,10	0,09	8,1%	26	50	-47,6%
Ámbar gris, castóreo, algalia y almizcle (0510)	0,67	0,05	1176,6%	592	25	2308,3%
Productos de origen animal no comprendidos en otras partidas (0511)	8,72	5,34	63,4%	8.295	6.968	19,0%
Plantas vivas y productos de la floricultura (06)	27,42	26,03	5,3%	16.270	12.130	34,1%
Bulbos, cebollas, tubérculos, raíces tuberosas, garras y rizomas (0601)	2,04	1,53	33,8%	498	420	18,6%
Las demás plantas vivas, esquejes, estaquillas e injertos (0602)	15,65	14,90	5,0%	13.523	6.922	95,4%
Flores y capullos, cortados para ramos o adornos (0603)	8,15	7,96	2,4%	1.017	1.122	-9,4%
Follaje, hojas, ramas y demás partes de plantas (0604)	1,57	1,63	-3,9%	1.232	3.666	-66,4%
Legumbres y hortalizas (07)	182,34	139,35	30,9%	233.043	218.561	6,6%
Patatas frescas o refrigeradas (0701)	45,25	31,93	41,7%	109.231	107.113	2,0%
Tomates frescos o refrigerados (0702)	22,46	14,00	60,4%	19.815	15.564	27,3%
Cebollas, chalotes, ajos, puerros frescos o refrigerados (0703)	9,23	7,87	17,3%	11.382	14.355	-20,7%
Coles, coliflores, coles rizadas, colinabos y similares (0704)	1,20	1,05	14,5%	1.787	1.917	-6,8%
Lechugas y achicorias (0705)	2,45	2,49	-1,4%	1.355	1.632	-17,0%
Zanahorias, nabos, remolachas para ensalada (0706)	1,12	0,77	45,7%	2.159	1.617	33,5%
Pepinos y pepinillos frescos o refrigerados (0707)	3,46	0,58	492,5%	2.589	701	269,6%
Legumbres, incluso desvainadas, frescas o refrigeradas (0708)	12,69	15,99	-20,6%	6.749	13.545	-50,2%
Las demás hortalizas frescas o refrigeradas (0709)	27,35	19,47	40,5%	23.244	15.051	54,4%
Legumbres y hortalizas, incluso cocidas con agua o vapor, congeladas (0710)	21,04	16,74	25,7%	20.980	19.530	7,4%
Legumbres y hortalizas conservadas provisionalmente (0711)	3,68	4,20	-12,4%	3.925	3.903	0,6%
Legumbres y hortalizas secas, incluso en trozos o en rodajas o trituradas (0712)	5,38	3,59	49,6%	3.278	2.079	57,7%
Leguminosas grano (0713)	24,50	18,59	31,8%	24.386	19.382	25,8%
Raíces de mandioca (yuca), arrurruz o salep, batatas (0714)	2,53	2,06	22,9%	2.162	2.171	-0,4%

Importación	Valor (Mill €)		Var. (%) Noviembre 2022/2021	Volumen (T)		Var. (%) Noviembre 2022/2021
	Noviembre 2022	Noviembre 2021		Noviembre 2022	Noviembre 2021	
Frutas y frutos (08)	336,26	287,50	17,0%	205.326	183.517	11,9%
Cocos, nueces del Brasil y nueces de cajuil (0801)	7,31	11,87	-38,4%	1.603	2.748	-41,7%
Los demás frutos de cáscara frescos o secos (0802)	72,63	72,09	0,7%	17.493	17.434	0,3%
Bananas o plátanos frescos o secos (0803)	30,55	19,47	56,9%	42.478	34.852	21,9%
Dátiles, higos, piñas, aguacates, guayabas y mangos (0804)	70,63	54,62	29,3%	42.010	36.540	15,0%
Cítricos (0805)	9,28	9,65	-3,9%	9.844	13.041	-24,5%
Uvas y pasas (0806)	23,87	16,48	44,9%	12.303	9.165	34,2%
Melones, sandías y papayas frescos (0807)	10,67	9,55	11,8%	11.101	12.363	-10,2%
Frutas de pepita (0808)	21,33	17,80	19,9%	31.476	27.672	13,7%
Frutas de hueso (0809)	2,43	1,84	32,6%	1.037	1.114	-6,9%
Frutos rojos, kiwis y caquis (0810)	67,83	60,92	11,3%	22.770	23.513	-3,2%
Frutos congelados (0811)	6,43	7,46	-13,9%	3.229	3.124	3,4%
Frutos conservados provisionalmente (0812)	0,11	0,18	-38,8%	55	95	-42,3%
Frutos secos (excl. 0801 a 0806) mezclas de frutos secos (0813)	12,49	5,29	136,1%	9.485	1.418	569,1%
Cortezas de cítricos, melones y sandías frescas o congeladas (0814)	0,69	0,28	149,9%	442	439	0,9%
Café, te, yerba mate y especias (09)	149,36	129,32	15,5%	36.892	45.742	-19,3%
Café (0901)	122,34	105,71	15,7%	31.066	38.711	-19,8%
Té (0902)	3,18	3,39	-6,1%	398	493	-19,4%
Yerba mate (0903)	1,05	0,43	146,9%	321	157	104,2%
Pimienta (0904)	7,73	9,34	-17,2%	2.980	4.262	-30,1%
Vainilla (0905)	0,11	0,18	-36,3%	3	2	63,9%
Canela y flores de canelero (0906)	1,12	0,96	17,1%	190	184	3,1%
Clavo (0907)	0,20	0,03	499,7%	21	5	333,2%
Nuez moscada, macis, amomos y cardamomos (0809)	0,90	0,32	186,9%	98	31	216,3%
Semillas de anís, badiana, hinojo, cilantro, comino, alcaravea y bayas de enebro (0909)	0,72	0,78	-8,3%	198	250	-20,8%
Jengibre, azafrán, cúrcuma, tomillo, hojas de laurel, curry y demás especias (0910)	12,00	8,19	46,4%	1.618	1.647	-1,8%
Cereales (10)	670,88	319,85	109,7%	1.965.083	1.262.393	55,7%
Trigo (1001)	178,40	125,97	41,6%	504.556	429.687	17,4%
Centeno (1002)	13,72	9,08	51,0%	13.372	34.999	-61,8%
Cebada (1003)	110,37	7,32	1408,1%	346.387	26.733	1195,7%
Avena (1004)	4,51	3,26	38,3%	11.327	15.338	-26,2%
Maíz (1005)	339,65	159,22	113,3%	1.043.539	720.415	44,9%
Arroz (1006)	14,30	9,74	46,8%	19.865	16.788	18,3%
Sorgo para grano (1007)	1,40	2,58	-45,5%	4.715	11.665	-59,6%
Alforfón, mijo y alpiste (1008)	8,53	2,67	219,3%	21.321	6.768	215,0%
Productos de la molinería, Malta, Almidón y fécula (11)	33,68	28,09	19,9%	48.765	60.940	-20,0%
Harina de trigo y de morcajo (1101)	5,57	4,80	16,1%	9.502	10.685	-11,1%
Harina de cereales (1102)	5,45	4,21	29,3%	9.303	8.177	13,8%
Grañones, sémola y pellets de cereales (1103)	4,35	2,98	46,2%	11.560	12.328	-6,2%

Importación	Valor (Mill €)		Var. (%) Noviembre 2022/2021	Volumen (T)		Var. (%) Noviembre 2022/2021
	Noviembre 2022	Noviembre 2021		Noviembre 2022	Noviembre 2021	
Granos de cereales trabajados de otra forma (1104)	2,54	2,28	11,5%	2.383	2.739	-13,0%
Harina, sémola, polvo, copos, gránulos y pellets de patatas (1105)	1,69	1,98	-14,9%	1.392	2.161	-35,6%
Harina, sémola y polvo de las legumbres secas de la partida 0713 (1106)	0,61	0,35	73,9%	226	209	8,1%
Malta (1107)	3,32	4,46	-25,6%	5.257	15.337	-65,7%
Almidón y fécula (1108)	7,45	5,54	34,5%	7.557	8.217	-8,0%
Gluten de trigo (1109)	2,71	1,50	80,4%	1.584	1.088	45,6%
Semillas oleaginosas y plantas industriales (12)	242,97	220,66	10,1%	287.105	331.665	-13,4%
Habas de soja (1201)	105,16	122,60	-14,2%	165.862	257.410	-35,6%
Cacahuets crudos (1202)	7,04	6,62	6,3%	4.033	4.495	-10,3%
Semilla de lino (1204)	0,64	0,84	-23,1%	1.226	739	65,8%
Semilla de nabo o de colza (1205)	2,36	1,86	26,7%	5.476	4.342	26,1%
Semilla de girasol (1206)	57,70	24,31	137,4%	75.646	40.180	88,3%
Las demás semillas y frutos oleaginosos (1207)	16,47	7,41	122,3%	7.093	3.819	85,7%
Harina de semillas o de frutos oleaginosos (1208)	4,57	1,54	196,8%	11.017	3.507	214,1%
Semillas, frutos y esporas para siembra (1209)	21,44	21,94	-2,2%	2.852	2.144	33,0%
Conos de lúpulo frescos o secos (1210)	0,51	0,59	-12,6%	15	42	-65,1%
Plantas, semillas y frutos utilizadas en perfumería, medicina o insecticidas (1211)	15,40	14,04	9,7%	2.702	3.064	-11,8%
Algarrobas, algas, remolacha azucarera y caña de azúcar, frescas o refrigeradas (1212)	9,96	17,66	-43,6%	3.486	2.578	35,2%
Paja y cascabillo de cereales (1213)	0,26	0,23	14,5%	1.570	1.073	46,2%
Forrajes (1214)	1,45	1,03	40,9%	6.128	8.270	-25,9%
Gomas, resinas y demás jugos y extractos vegetales (13)	24,04	21,09	14,0%	1.616	2.189	-26,2%
Materias trenzables y demás productos de origen vegetal (14)	4,11	4,73	-13,2%	4.591	7.893	-41,8%
Materias vegetales de las especias utilizadas en cestería o espartería (1401)	1,19	1,71	-30,6%	954	1.015	-6,0%
Productos vegetales no comprendidos en otras partidas (1404)	2,92	3,02	-3,3%	3.637	6.878	-47,1%
Grasas y aceites (15)	504,62	435,90	15,8%	311.049	357.125	-12,9%
Grasa de cerdo de ave (1501)	5,21	6,95	-25,1%	3.494	6.123	-42,9%
Grasas de bovino, ovino o caprino (1502)	2,94	8,59	-65,7%	2.268	6.865	-67,0%
Estearina solar y aceite de manteca de cerdo (1503)	0,00	0,03	-97,6%	0	25	-99,0%
Grasas y aceites de pescado o mamíferos marinos (1504)	5,06	5,05	0,2%	2.123	3.386	-37,3%
Grasa de lana (1505)	0,33	0,21	52,5%	33	21	55,5%
Las demás grasas y aceites animales (1506)	1,08	2,14	-49,6%	944	2.011	-53,1%
Aceite de soja (1507)	11,83	7,55	56,7%	8.242	5.759	43,1%
Aceite de cacahuete (1508)	0,22	0,16	36,0%	82	68	20,8%
Aceite de oliva (1509+1510)	89,15	59,62	49,5%	24.726,73	22.902,06	8,0%
Aceite de palma (1511)	90,89	130,32	-30,3%	73.896	129.526	-42,9%

Importación	Valor (Mill €)		Var. (%) Noviembre 2022/2021	Volumen (T)		Var. (%) Noviembre 2022/2021
	Noviembre 2022	Noviembre 2021		Noviembre 2022	Noviembre 2021	
Aceites de girasol (1512)	92,97	76,49	21,6%	58.384	61.639	-5,3%
Aceites de coco, de almendra o de babasú (1513)	19,34	9,57	102,1%	12.030	6.942	73,3%
Aceites de nabo, colza o mostaza (1514)	7,27	18,90	-61,6%	4.701	14.780	-68,2%
Las demás grasas y aceites vegetales fijos (1515)	16,04	7,16	123,9%	4.788	3.126	53,2%
Grasas y aceites parcial o totalmente hidrogenados (1516)	4,71	2,44	93,3%	1.519	710	114,0%
Margarina y mezclas alimenticias de grasas o de aceites (1517)	12,76	10,16	25,6%	4.699	7.323	-35,8%
Grasas y aceites cocidos, oxidados, deshidratados...etc. (1518)	100,69	77,86	29,3%	71.410	71.936	-0,7%
Glicerol en bruto (1520)	0,70	0,55	28,2%	1.343	848	58,3%
Ceras vegetales, de abejas u otros insectos (1521)	0,77	1,11	-30,7%	90	345	-73,9%
Degrás, residuos del tratamiento de las grasas o ceras (1522)	42,65	11,03	286,6%	36.277	12.790	183,6%
Conservas de carnes y pescados, crustáceos y moluscos (16)	157,59	120,39	30,9%	29.403	28.630	2,7%
Embutidos de carne, despojos o sangre (1601)	9,91	8,75	13,3%	2.544	2.232	14,0%
Las demás preparaciones y conservas de carne (1602)	28,00	23,73	18,0%	5.776	5.822	-0,8%
Extractos y jugos de carnes, pescados, crustáceos o moluscos (1603)	0,28	0,23	22,1%	30	31	-4,2%
Preparaciones y conservas de pescado, caviar y sus sucedáneos (1604)	102,82	71,93	42,9%	18.196	16.410	10,9%
Conservas de crustáceos y moluscos (1605)	16,58	15,75	5,3%	2.856	4.136	-30,9%
Azúcares y artículos de confitería (17)	157,96	103,77	52,2%	231.204	197.936	16,8%
Azúcar de caña o remolacha (1701)	124,40	75,94	63,8%	199.616	155.409	28,4%
Los demás azúcares, (lactosa, maltosa, glucosa y fructosa) (1702)	14,26	11,38	25,2%	14.727	13.603	8,3%
Melaza de la extracción o refinado del azúcar (1703)	3,78	3,93	-3,8%	12.572	25.301	-50,3%
Artículos de confitería sin cacao (1704)	15,52	12,52	24,0%	4.289	3.623	18,4%
Cacao y sus preparaciones (18)	116,86	100,27	16,5%	32.300	32.116	0,6%
Cacao en grano entero, partido, crudo o tostado (1801)	16,39	16,71	-1,9%	7.027	7.351	-4,4%
Cáscara, películas y demás residuos de cacao (1802)	0,00	0,00	--	0	0	--
Pasta de cacao (1803)	20,29	16,19	25,4%	8.150	8.000	1,9%
Manteca, grasa y aceite de cacao (1804)	2,84	3,78	-24,7%	668	879	-24,0%
Cacao en polvo sin azucarar ni edulcorar (1805)	3,79	3,12	21,5%	1.236	1.509	-18,1%
Chocolate y demás preparaciones alimenticias que contengan cacao (1806)	73,54	60,47	21,6%	15.219	14.378	5,9%
Preparaciones a base de cereales, harina, almidón, fécula o leche (19)	1.532,29	1.409,87	8,7%	746.883	701.043	6,5%
Extracto de malta y preparaciones alimenticias de harina, sémola, almidón o fécula (1901)	32,34	26,94	20,0%	13.741	13.759	-0,1%
Pastas alimenticias incluso cocidas o rellenas (1902)	26,78	20,52	30,5%	10.550	10.348	1,9%
Tapioca y sus sucedáneos con fécula, en copos, grumos o granos (1903)	0,38	0,30	28,4%	153	139	9,8%
Productos a base de cereales obtenidos por insuflado o tostado (1904)	14,32	13,36	7,1%	6.719	6.213	8,1%
Productos de panadería, pastelería o galletería (1905)	98,37	77,58	26,8%	31.067	28.420	9,3%
Conservas de legumbres, hortalizas o frutas (20)	145,08	126,59	14,6%	88.834	91.522	-2,9%
Legumbres, hortalizas, frutos conservados en vinagre (2001)	4,43	4,73	-6,4%	3.485	3.845	-9,4%
Tomates preparados o conservados (2002)	8,87	3,47	156,0%	7.050	4.181	68,6%
Setas y trufas preparadas o conservadas (2003)	0,95	0,64	49,0%	322	165	94,8%
Las demás legumbres y hortalizas preparadas o conservadas congeladas (2004)	23,37	14,29	63,5%	19.008	16.875	12,6%

Importación	Valor (Mill €)		Var. (%) Noviembre 2022/2021	Volumen (T)		Var. (%) Noviembre 2022/2021
	Noviembre 2022	Noviembre 2021		Noviembre 2022	Noviembre 2021	
Las demás legumbres y hortalizas, preparadas o conservadas sin congelar (2005)	34,26	44,45	-22,9%	16.450	27.036	-39,2%
Hortalizas y frutas confitados con azúcar (2006)	0,20	0,70	-71,6%	59	235	-74,7%
Compotas, jaleas y mermeladas, purés de frutas (2007)	9,25	5,92	56,3%	5.180	3.477	49,0%
Frutos conservados de otro modo (2008)	33,18	31,22	6,3%	16.006	16.371	-2,2%
Jugos de frutas (2009)	30,58	21,16	44,5%	21.274	19.337	10,0%
Preparaciones alimenticias diversas (21)	152,55	119,68	27,5%	41.820	37.717	10,9%
Extractos, esencias y concentrados de café, té o yerba mate (2101)	12,31	8,95	37,5%	2.560	2.442	4,8%
Levaduras (2102)	5,35	4,69	14,2%	1.813	2.534	-28,5%
Preparaciones para salsas y salsas preparadas (2103)	22,71	19,63	15,7%	7.859	9.483	-17,1%
Preparaciones para sopas, potajes o caldos (2104)	4,48	3,81	17,5%	1.678	1.914	-12,3%
Helados y productos similares incluso con cacao (2105)	9,23	7,15	29,2%	3.399	2.316	46,7%
Preparaciones alimenticias no comprendidas en otras partidas (2106)	98,46	75,45	30,5%	24.510	19.027	28,8%
Bebidas (22)	213,89	190,37	12,4%	123.121	116.869	5,3%
Agua (2201)	2,07	1,75	18,3%	3.694	3.240	14,0%
Bebidas refrescantes (2202)	24,40	30,16	-19,1%	25.773	30.788	-16,3%
Cerveza (2203)	28,92	23,56	22,8%	41.508	37.057	12,0%
Vino (2204)	28,13	30,84	-8,8%	5.261	11.655	-54,9%
Vermut (2205)	5,40	6,03	-10,5%	2.098	2.189	-4,1%
Bebidas espirituosas con grado alcohólico volumétrico inferior al 80%vol. (2208)	96,25	86,53	11,2%	20.457	20.422	0,2%
Vinagre comestible y sucedáneos comestibles del vinagre (2209)	1,51	1,77	-14,8%	1.989	2.472	-19,5%
Subproductos de las industrias alimentarias y piensos (23)	277,71	216,02	28,6%	443.460	434.413	2,1%
Harina, polvo y pellets de carne, despojos o pescados (2301)	10,93	11,39	-4,1%	9.644	11.869	-18,7%
Salvados, moyuelos y demás residuos del tratamiento de cereales (2302)	4,34	3,01	44,4%	14.290	13.014	9,8%
Residuos de la industria del almidón y similares (2303)	25,90	18,20	42,3%	68.106	75.780	-10,1%
Tortas y residuos sólidos de la extracción de aceite de soja (2304)	130,32	68,13	91,3%	234.131	176.999	32,3%
Tortas y residuos sólidos de la extracción de aceite de cacahuete (2305)	--	0,10	--	--	24	--
Tortas y residuos sólidos de la extracción de aceites vegetales (2306)	21,77	22,02	-1,1%	66.313	81.486	-18,6%
Lías o heces de vino (2307)	0,26	0,40	-33,9%	321	821	-60,8%
Materias vegetales, desperdicios, residuos y subproductos vegetales (2308)	2,20	5,60	-60,7%	5.450	26.384	-79,3%
Preparaciones para la alimentación animal (2309)	81,99	87,18	-6,0%	45.204	48.035	-5,9%
Partidas no alimentarias	157,07	143,09	9,8%	49.179	59.003	-16,7%
Tabaco en rama o sin elaborar (2401)	3,86	3,25	18,9%	145	263	-44,8%
Manitol (290543)+D-glucitol (290544)+Glicerol (290545)	8,49	5,94	42,8%	4.747	5.218	-9,0%
Aceites esenciales (3301)	15,55	14,34	8,4%	643	756	-14,9%
Mezclas de sustancias odoríferas utilizadas en las industrias alimentarias o de bebidas (330210)	40,26	36,13	11,4%	2.058	2.263	-9,1%
Caseína, caseinatos y demás derivados (3501)	10,46	8,55	22,2%	755	1.016	-25,7%

Importación	Valor (Mill €)		Var. (%) Noviembre 2022/2021	Volumen (T)		Var. (%) Noviembre 2022/2021
	Noviembre 2022	Noviembre 2021		Noviembre 2022	Noviembre 2021	
Albúminas (3502)	4,72	2,86	64,9%	454	432	5,2%
Gelatinas (3503)	10,16	6,20	63,9%	1.392	1.319	5,6%
Peptonas y sus derivados (3504)	9,44	7,00	34,9%	1.297	1.184	9,5%
Dextrina y demás almidones (3505)	9,73	7,62	27,6%	7.107	7.881	-9,8%
Aprestos a base de materias amiláceas (380910)	0,01	0,01	93,0%	3	4	-40,5%
Ácidos grasos monocarboxílicos industriales (3823)	37,15	43,93	-15,4%	24.963	34.481	-27,6%
Sorbitol (382460)	1,88	2,56	-26,4%	2.116	960	120,4%
Cueros y pieles, en bruto, de bovino o de equino (4101)	3,63	2,68	35,4%	2.721	2.183	24,6%
Piel en bruto de ovino frescas o saladas, secas o encaladas (4102)	1,74	1,89	-8,1%	712	668	6,6%
Los demás cueros y pieles en bruto (4103)	0,00	0,13	-96,9%	66	375	-82,5%
Peletería en bruto (4301)	0,00	0,00	--	0	0	--
Capullos de seda devanables (5001)	--	0,00	--	--	0	--
Seda cruda sin torcer (5002)	0,09	--	--	47	--	--
Desperdicios de seda (5003)	--	--	--	--	--	--
Lana sin cardar ni peinar (5101)	0,33	0,58	-43,4%	159	433	-63,3%
Pelo fino u ordinario sin cardar ni peinar (5102)	0,00	0,12	-99,0%	0	9	-99,9%
Desperdicios de lana o de pelo fino u ordinario (5103)	0,01	0,05	-73,6%	3	9	-71,1%
Hilachas de lana o de pelo fino u ordinario (5104)	0,00	--	--	0	--	--
Lana y pelo fino u ordinario, cardados o peinados (5105)	1,13	0,98	15,7%	219	241	-9,4%
Algodón sin cardar ni peinar (5201)	0,37	0,47	-20,5%	119	292	-59,3%
Desperdicios de algodón (5202)	0,09	0,95	-91,0%	117	1.208	-90,3%
Algodón cardado o peinado (5203)	0,74	1,55	-52,3%	424	1.153	-63,2%
Lino en bruto o trabajado (5301)	0,35	1,14	-69,0%	95	1.269	-92,5%
Cáñamo en bruto o trabajado (5302)	0,00	0,42	-99,1%	0	978	-100,0%
Yute y demás fibras textiles del líber (5303)	0,01	0,08	-81,1%	1	63	-99,1%
Coco, abacá , ramio y demás fibras textiles (5305)	0,00	2,35	-100,0%	0	1.819	-100,0%