

INFORME MENSUAL DE COMERCIO EXTERIOR AGROALIMENTARIO Y PESQUERO:

FEBRERO 2021

Datos extraídos el 19 de abril de 2021

Publicado el 29 de abril 2021



GOBIERNO
DE ESPAÑA

MINISTERIO
DE AGRICULTURA, PESCA
Y ALIMENTACIÓN

Nota metodológica:

https://www.mapa.gob.es/es/ministerio/servicios/analisis-y-prospectiva/notametodologica2020_tcm30-381433.pdf

Datos 2019 y 2020 provisionales (EXTRAÍDOS EL 19/4/2021, base de datos de Comercio Exterior MAPA).

* **Desde el 1 de febrero de 2021** el Reino Unido dejó de formar parte de la Unión Europea, por lo que, en el presente título, toda referencia a Unión Europea corresponde a la nueva configuración de 27 miembros, sin el Reino Unido, que pasa a estar incluido en el grupo de países terceros.

****Sector Agroalimentario y Pesquero:** así mismo y por reestructuración de los departamentos ministeriales según se establece por el Real Decreto 2/2020, de 12 de febrero, el Ministerio de Agricultura Pesca y Alimentación, pierde las competencias en materia Forestal y por lo tanto, dejan de formar parte de este departamento, por lo que la información de comercio exterior incluida en este documento, deja de contemplar datos de productos forestales en toda la serie histórica.

Los precios expuestos en el presente informe son precios medios obtenidos a partir de los datos de valor y peso de las partidas objeto de comercio internacional. En ningún caso proceden de muestreo de mercado.

Todos los gráficos y tablas de este informe han sido elaborados por la Subdirección General de Análisis, Coordinación y Estadística a partir de datos del Departamento de Aduanas e Impuestos especiales (AEAT).

A efectos de este informe, se entiende como Sector Agroalimentario y Pesquero aquel que incluye el conjunto de todos los Subsectores del Ámbito MAPA.

Se autoriza su utilización siempre que se cite expresan ente su origen. Referenciar documento como "Informe mensual de Comercio Exterior Agroalimentario y Pesquero: FEBRERO 2021" Subdirección General de Análisis, Coordinación y Estadística — Subsecretaría — MAPA (Correo electrónico: sgapc@mapama.es).

Edita: Ministerio de Agricultura, Pesca y Alimentación. NIPO: 003190401.

Catálogo de publicaciones AGE: <https://cpage.mpr.gob.es/>

OTROS INFORMES DE COMERCIO EXTERIOR

Serie Informes Bilaterales

Países Comunitarios:

- [Reino Unido 2020](#)
- [Reino Unido 2018](#)
- [Polonia 2016](#)
- [Portugal 2015](#)
- [Informes anteriores](#)

Terceros Países:

- [Marruecos 2020](#)
- [Vietnam 2020](#)
- [Ucrania 2020](#)
- [Estados Unidos 2018](#)
- [Estados Unidos 2017](#)
- [Informes anteriores](#)

Serie Informes Mensuales

- [Enero 2021](#)
- [Diciembre 2020](#)
- [Noviembre 2020](#)
- [Octubre 2020](#)
- [Septiembre 2020](#)
- [Agosto 2020](#)
- [Informes anteriores](#)

Serie Informes Anuales

- [2019](#)
- [2018](#)
- [2017](#)
- [2016](#)
- [Informes anteriores](#)

Otros enlaces de interés:

MAPA: Páginas de comercio exterior. [ENLACE.](#)

MINCOTUR: Informes Mensuales de Comercio Exterior. [ENLACE.](#)

Contenidos

• “FEBRERO en cifras...”	6
• Principales datos de febrero 2021.....	8
• Evolución del saldo comercial con la Unión Europea 27 y con países terceros (+UK)	12
• Análisis de los datos acumulados.....	14
• Ranking de productos del mes	16
• Ranking de países del mes	19
<i>Carnes (02)</i>	24
<i>Pescados, moluscos y crustáceos (03)</i>	27
<i>Lácteos, Huevos y Miel (04)</i>	31
<i>Hortalizas y legumbres (07)</i>	35
<i>Frutas (08)</i>	39
<i>Cereales (10)</i>	43
<i>Semillas Oleaginosas, Plantas Industriales y Forrajes (12)</i>	46
<i>Aceites y grasas (15)</i>	49
<i>Preparaciones de carne y pescado (16)</i>	52
<i>Bebidas (22)</i>	55
<i>Subproductos de la Industria Alimentaria y Piensos (23)</i>	58
• Anexo. <i>Listado de productos</i>	61

SGACyE COMERCIO EXTERIOR AGROALIMENTARIO Y PESQUERO FEBRERO

2021

"FEBRERO en cifras..."

DATOS MENSUALES FEBRERO 2021 SECTOR AGROALIMENTARIO (AGRÍCOLA+GANADERO+PESQUERO) (**)

EXPORTACIONES	4.793 M€	▲ 5,3%	SALDO	1.999 M€	▲ 33%
IMPORTACIONES	2.794 M€	▼ -8,4%			

AÑO MÓVIL (FEBRERO 20-FEBRERO 21)

EXPORTACIONES	53.879 M€	▲ 3,1%	SALDO	19.438 M€	▲ 28,5%
IMPORTACIONES	34.441 M€	▼ -7,3%			

DATOS DE EXPORTACIÓN SUBSECTORES FEBRERO 2021

ALIMENTARIO	4.575 M€	5,2%	▲
ALIMENTARIO AGRARIO	4.282 M€	5,4%	▲
TRANSFORMADO	2.623 M€	11,2%	▲
NO TRANSFORMADO	1.659 M€	-2,6%	▼
ALIMENTARIO PESQUERO	294 M€	2,6%	▲
TRANSFORMADO	249 M€	3,0%	▲
NO TRANSFORMADO	44 M€	0,3%	▲
Σ ALIMENTARIO TRANSFORMADO	2.872 M€	10,4%	▲
Σ ALIMENT. NO TRANSFORMADO	1.703 M€	-2,5%	▼
NO ALIMENTARIO	218 M€	6,8%	▲
NO ALIMENTARIO AGRARIO	214 M€	7,4%	▲
NO ALIMENTARIO PESQUERO	4 M€	-18,0%	▼

RANKING PAÍSES

EXPORTACIONES A LA UE 27 (cuota exportaciones 62%)

	FRANCIA	706 M€	3,4%	▲
	ALEMANIA	606 M€	5,7%	▲
	TOTAL A UE27	2.961 M€	-0,5%	▼

EXPORTACIONES A PPTT (+UK) (cuota exportaciones 38%)

	CHINA	396 M€	89,4%	▲
	REINO UNIDO	360 M€	-1,3%	▼
	TOTAL DE PPTT(+UK)	1.832 M€	16,2%	▲

IMPORTACIONES DESDE LA UE 27 (cuota importaciones 51%)

	FRANCIA	369 M€	-16,8%	▼
	ALEMANIA	205 M€	-3,8%	▼
	TOTAL DE UE27	1.426 M€	-9,9%	▼

IMPORTACIONES DESDE PPTT (+UK) (cuota importaciones 49%)

	ESTADOS UNIDOS	203 M€	1,6%	▲
	MARRUECOS	171 M€	1,9%	▲
	TOTAL DE PPTT(+UK)	1.368 M€	-6,7%	▼

Exportaciones FEBRERO 2021. Valor en M€ y variación 2020

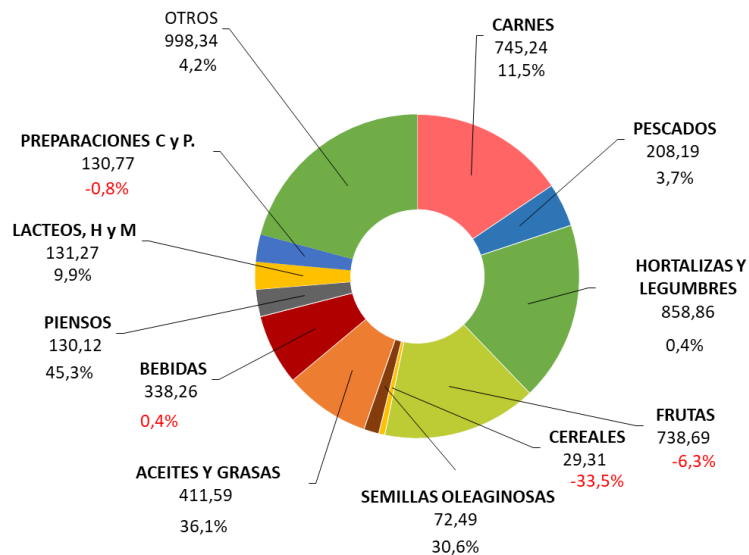

Importaciones FEBRERO 2021. Valor en M€ y variación 2020

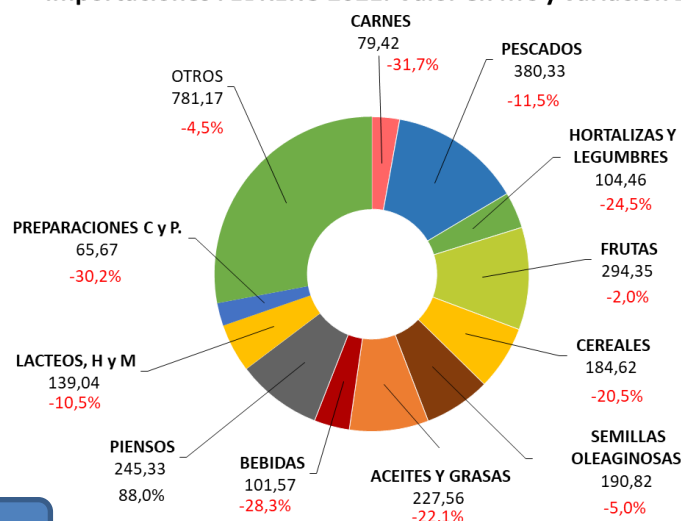

A destacar

- Las exportaciones agroalimentarias y pesqueras vuelven a crecer (+5,3%). El total de la economía también mejora, pero sigue en valores inferiores al año pasado (-1,9%).
- Se mantiene el aumento en la exportación de carne de porcino.
- Disminuye la importación de moluscos, crustáceos, pescado congelado y filetes de pescado, mientras que aumenta ligeramente la importación de pescado fresco.
- Aumento de las exportaciones de vino y leve incremento de las exportaciones de bebidas espirituosas.
- Aumento de la exportación de cítricos y descenso de la exportación de frutos rojos. Disminuye la importación de frutos secos mientras que aumenta la de kiwis.
- La exportación de tomates y lechugas se reduce; la de pepinos y coles aumenta.
- Destaca el aumento de la importación de maíz y la caída en la importación de trigo.
- Aumenta notablemente la importación de tortas de soja. Incremento tanto de la exportación como de la importación de piensos.
- Desciende la importación de aceite de palma. El aceite de oliva, por su parte, continúa con exportaciones en registros elevados, con aumento del valor con respecto a 2020.

Principales datos de febrero 2021

TOTAL ECONOMÍA

Las **exportaciones del conjunto de todos los sectores que componen la economía** disminuyen un **1,9% anual**, situándose en 23.542M€. Las **importaciones** también disminuyen (**-5,7%**) hasta los 2.624M€.

El **saldo** comercial resultante aumenta un 48,9% más que en febrero de 2020, pasando de -2.117M€ a -1.082M€.

En el periodo que va de marzo 2020 a febrero 2021, **año móvil**, bajan las exportaciones siendo estas 258.080M€ (-11,4%) y también las importaciones en 268.729€ (-16,5%).

Consecuentemente, el saldo aumenta un 65,3% hasta los -10.649M€.

SECTORES AGROALIMENTARIO Y PESQUERO

Las exportaciones del ****Sector Agroalimentario Pesquero aumentan un 5,3%** respecto a los valores de febrero de 2020, pasando de 4.552M€ a 4.793M€ y siendo superior a la media de los tres últimos meses de febrero (4.470M€).

Las **importaciones disminuyen un 8,4%** y pasan de 3.049M€ en febrero de 2020 a 2.794M€ este año.

El **saldo** resultante aumenta un 33% interanual hasta la cifra de 1.999M€ (Véase tabla 1).

Fijando como referencia el mes anterior (enero 2021), la variación intermensual de las **exportaciones** de productos agroalimentarios y pesqueros presentan una **aumento del 8,1%** y las **importaciones un 1,6%**. Todo ello conduce a una evolución intermensual del **saldo positivo de 18,6%**.

Gráfico 1.

Datos de comercio exterior Agroalimentario y Pesquero.
Febrero 2020 a febrero 2021. M€.



Tabla 1.
Evolución del Sector Agroalimentario y Pesquero y sus subsectores
Febrero 2021 y 2020. Media meses de febrero 2019, 2020 y 2021. M€.

		2021	2020	Variación 2020/2021 (%)	Año movil mar20-feb21	Año movil mar19-feb20	Variación Año móvil 2020/2021 (%)	*Contrib	2019-2021
		FEBRERO	FEBRERO						Media febrero (últimos 3 años)
Total España Comercio Exterior	EXP	23.541,98	23.992,36	-1,9	258.080,26	291.275,80	-11,4		23.668,55
	IMP	24.623,80	26.109,45	-5,7	268.728,79	321.988,18	-16,5		25.578,98
	Saldo	-1.081,82	-2.117,09	48,9	-10.648,53	-30.712,37	65,3		-1.910,43
Sector Agroalimentario y Pesquero (A+B)	EXP	4.793,11	4.551,83	5,3	53.878,59	52.269,13	3,1		4.470,03
	IMP	2.794,33	3.049,13	-8,4	34.440,57	37.136,44	-7,3		3.055,83
	Saldo	1.998,77	1.502,70	33,0	19.438,02	15.132,68	28,5		1.414,20
A. Subsector Alimentario (a+b)	EXP	4.575,22	4.347,78	5,2	51.525,75	49.850,91	3,4	5,0	4.314,90
	IMP	2.592,06	2.838,66	-8,7	32.061,64	34.613,86	-7,4	-5,4	2.658,65
	Saldo	1.983,16	1.509,12	31,4	19.464,11	15.237,05	27,7		1.656,24
a. Alimentario Agrario (a1+a2)	EXP	4.281,71	4.061,60	5,4	47.639,25	45.714,07	4,2	4,8	4.019,12
	IMP	2.159,03	2.329,79	-7,3	25.877,79	27.396,76	-5,5	-3,8	2.178,53
	Saldo	2.122,69	1.731,81	22,6	21.761,46	18.317,31	18,8		1.840,59
a1. Sector Alimentario Agrario No Transformado	EXP	1.658,98	1.703,24	-2,6	17.189,71	16.747,42	2,6	-1,0	1.621,73
	IMP	817,81	922,05	-11,3	9.778,34	10.427,54	-6,2	-2,3	833,80
	Saldo	841,17	781,20	7,7	7.411,38	6.319,88	17,3		787,93
a2. Sector Alimentario Agrario Transformado	EXP	2.622,73	2.358,36	11,2	30.449,53	28.966,65	5,1	5,8	2.397,39
	IMP	1.341,22	1.407,74	-4,7	16.099,45	16.969,23	-5,1	-1,5	1.344,73
	Saldo	1.281,52	950,61	34,8	14.350,08	11.997,42	19,6		1.052,66
b. Alimentario Pesquero (b1+b2)	EXP	293,51	286,18	2,6	3.886,51	4.136,84	-6,1	0,2	295,78
	IMP	433,03	508,87	-14,9	6.183,85	7.217,10	-14,3	-1,7	480,12
	Saldo	-139,52	-222,69	37,3	-2.297,35	-3.080,26	25,4		-184,35
b1. Alimentario Pesquero No Transformado	EXP	44,35	44,21	0,3	586,55	690,59	-15,1	0,0	45,15
	IMP	108,31	106,73	1,5	1.373,56	1.494,75	-8,1	0,0	106,69
	Saldo	-63,97	-62,53	-2,3	-787,01	-804,16	2,1		-61,54
b2. Alimentario Pesquero Transformado	EXP	249,16	241,98	3,0	3.299,95	3.446,25	-4,2	0,2	250,63
	IMP	324,72	402,14	-19,3	4.810,29	5.722,35	-15,9	-1,7	373,43
	Saldo	-75,55	-160,16	52,8	-1.510,34	-2.276,10	33,6		-122,80
B. Subsector NO Alimentario (c+d+e)	EXP	217,89	204,04	6,8	2.352,84	2.418,22	-2,7	0,3	208,14
	IMP	202,28	210,47	-3,9	2.378,93	2.522,58	-5,7	-0,2	207,05
	Saldo	15,61	-6,42	343,1	-26,09	-104,36	75,0		1,09
c. No Alimentario Agrario	EXP	213,80	199,06	7,4	2.293,46	2.358,72	-2,8	0,3	203,70
	IMP	200,57	208,31	-3,7	2.348,55	2.470,37	-4,9	-0,2	204,58
	Saldo	13,23	-9,25	243,1	-55,09	-111,65	50,7		-0,88
d. No Alimentario Pesquero	EXP	4,09	4,99	-18,0	59,38	59,50	-0,2	0,0	4,44
	IMP	1,71	2,16	-21,0	30,39	52,21	-41,8	0,0	2,47
	Saldo	2,38	2,82	-15,8	28,99	7,29	297,9		1,97

*Contribución de cada subsector a la tasa de variación de las exportaciones/importaciones, respecto al mismo mes del año anterior, del sector agrario y pesquero , en puntos porcentuales.

**A partir de ENERO 2021 los datos de forestales dejan de formar parte de la información del ámbito del Ministerio de Agricultura Pesca y Alimentación

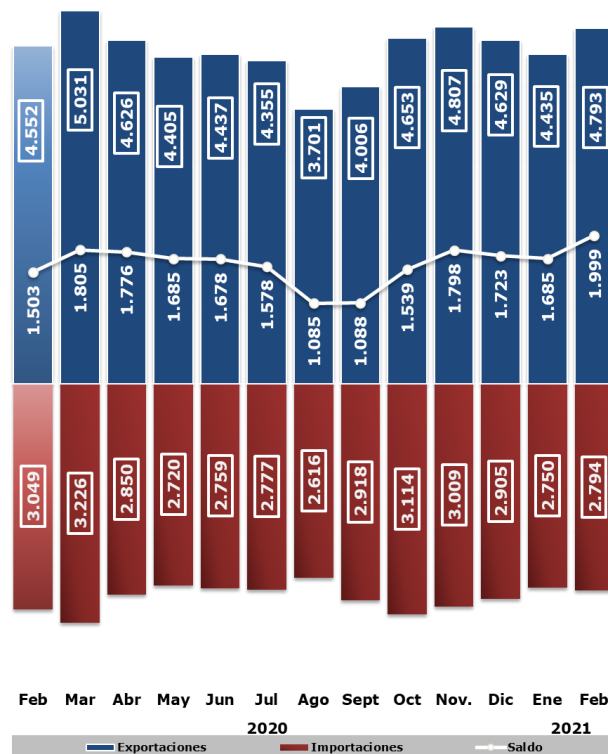
Gráfico 2.
Distribución de las exportaciones del Sector Agroalimentario y Pesquero y sus subsectores
Febrero 2020 y febrero 2021. M€.

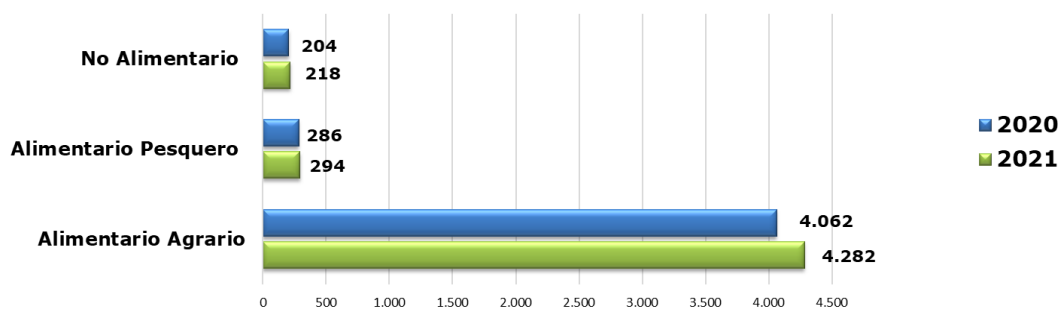

EXPORTACIONES POR SUBSECTORES

En este mes de febrero 2021 la mayor contribución al crecimiento de la exportación se debe al **subsector Alimentario Agrario Trasformado**.

Gráfico 3.

Contribución de los distintos subsectores a la evolución interanual de las exportaciones.

Febrero 2021. Contribuciones expresadas en puntos porcentuales. Crecimiento total en %.

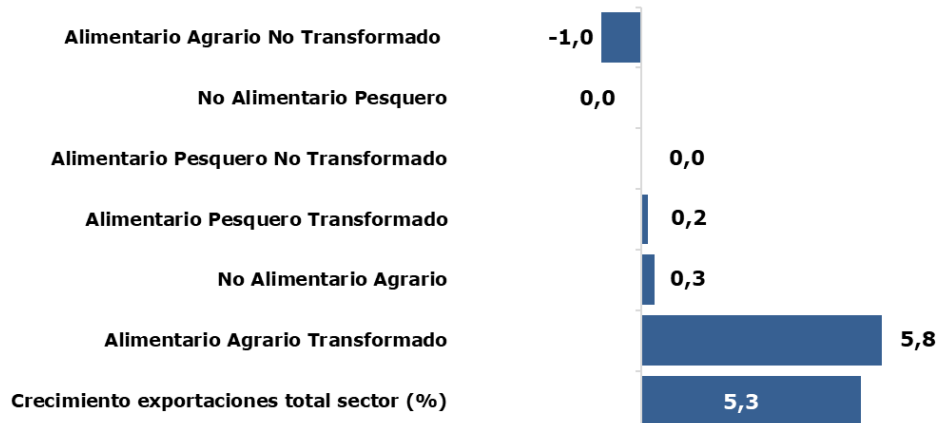

SUBSECTOR TRANSFORMADO AGROALIMENTARIO Y PESQUERO

Las ventas al exterior de los **Subsectores Alimentarios Transformados** (agrario y pesquero) suponen 2.872M€, un 10,4% más que en febrero de 2020. Las importaciones disminuyen (-8,0%) y se sitúan en 1.666M€. Esto conduce a una evolución del saldo positiva de 1.206M€ (52,6%).

En los últimos **doce meses (año móvil)** aumentan las exportaciones (4,1%) y las importaciones disminuyen (-7,9%), resultando un saldo positivo (32,1%).

Tabla 2

Evolución del Subsector Agroalimentario y Pesquero Transformado

Febrero 2020 y 2021 y año móvil. Media meses de febrero 2019, 2020 y 2021 (M€).

	2021	2020	Variación 2019/2018 (%)	Año movil mar20-feb21	Año movil mar19-feb20	Variación Año móvil 2020/2021 (%)	*Contrib	2019-2021 Media febrero (últimos 3)
	FEBRERO	FEBRERO						
EXP	2.872	2.600	10,4	33.749	32.413	4,1	6,0	2.648
IMP	1.666	1.810	-8,0	20.910	22.692	-7,9	-4,7	1.718
SALDO	1.206	790	52,6	12.840	9.721	32,1		930

*Contribución de cada subsector a la tasa de variación de las exportaciones/importaciones del Sector Agrario y Pesquero, en puntos porcentuales.

Gráfico 4

Exportación/importación de los Sectores Alimentarios Transformados

Febrero 2020 y febrero 2021. Millones de euros.

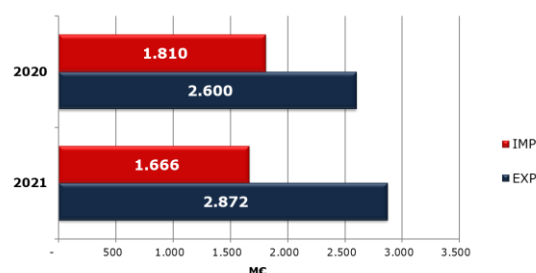

El valor de las **exportaciones** del **Subsector Transformado** tiene un peso del **59,9%** sobre el total del Sector, mientras que las **importaciones** tienen un peso del **59,6%**. Este dato es superior al de febrero del 2020 en exportación y en importación.

Las **exportaciones** del subsector **Alimentario Agrario Transformado** **aumentan un 11,2%** y contribuyen en 5,8 puntos a la evolución de Sector Agroalimentario en general.

Las ventas al exterior efectuadas por el subsector **Alimentario Pesquero Transformado** **aumentan un 3,0%** con respecto al mes de febrero del año 2020 siendo su aportación a la evolución del Sector de **0,2** puntos porcentuales.

Las **importaciones** de productos **Alimentario Agrario Transformado** **disminuyen un 4,7%** contribuyendo así en **-1,5** puntos porcentuales a la evolución de las importaciones.

Las **importaciones** de productos **Alimentario Pesquero Transformado**, **disminuyen un 19,3%**, lo que supone una contribución de **-1,7** puntos porcentuales.

Gráfico 5.
Contribución de los distintos Subsectores Agroalimentarios a las exportaciones
Febrero 2021. Contribución expresada en M€.

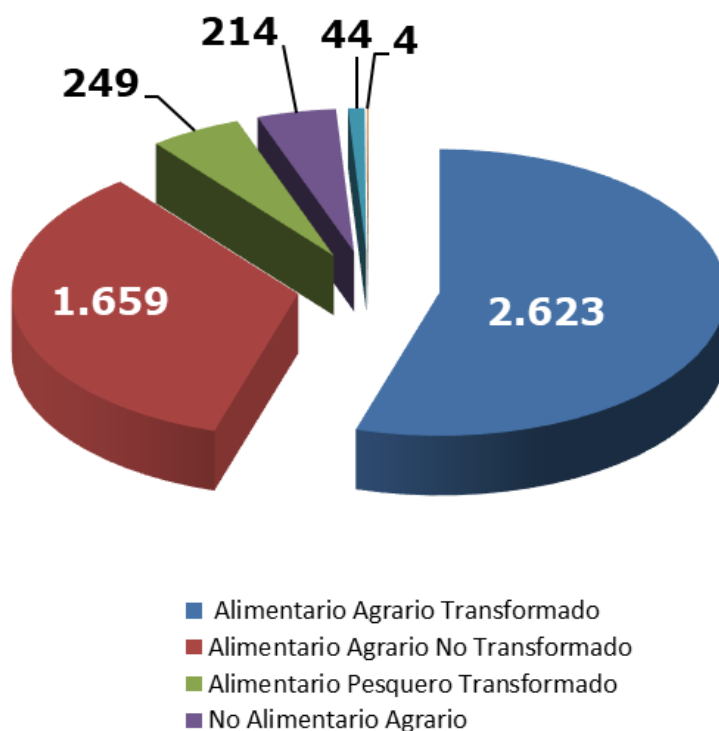

Evolución del saldo comercial con la Unión Europea 27 y con países terceros (PPTT+UK)

En febrero 2021 se produce un **aumento del saldo** de 48,9% (respecto a 2020) del **Total de sectores que componen la economía**, situándose en -1.082M€. Este aumento obedece sobre todo un aumento en el saldo con la UE27 (130,3%) y aumento del saldo con los PPTT+UK (15,2%).

La evolución mensual del saldo total (respecto a enero 2021) muestra una **aumento** del 38,8%, fruto la disminución de la UE27 (-30,0%) y del aumento de PPTT+UK (34,6%).

Gráfico 6.
Saldo comercial del Total de sectores de la Economía
Febrero 2018- febrero 2021. Total, UE27+UK y PPTT. M€.

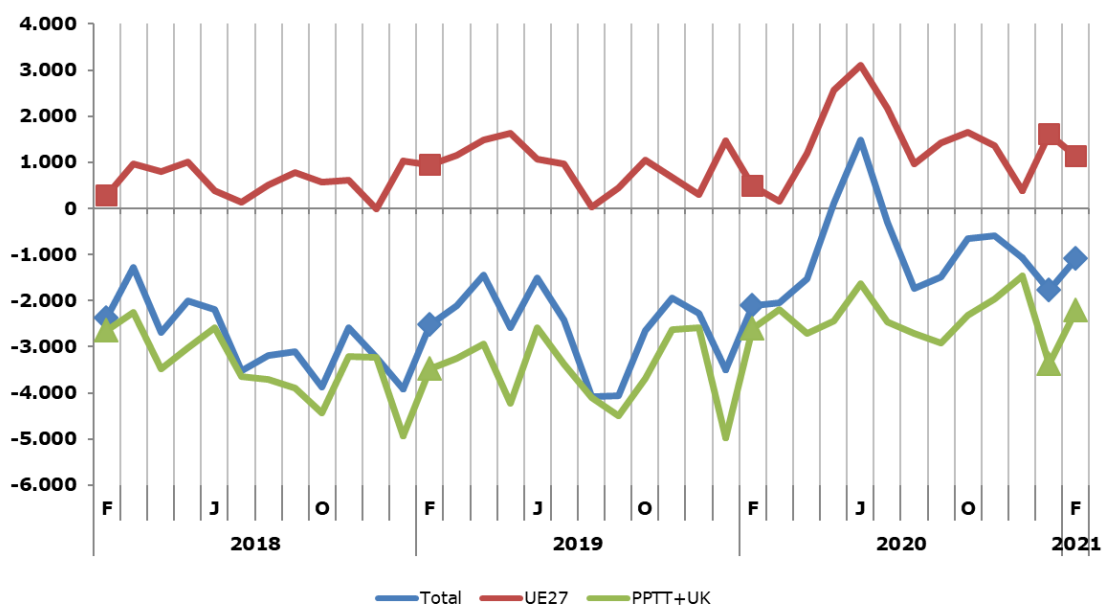

El saldo del ****Sector Agroalimentario y Pesquero** en su conjunto **aumenta** un 33,0% respecto a febrero 2020 (véase tabla 1) como resultado del aumento del saldo con la UE27 (10,2%) y del aumento con PPTT+UK (323,4%).

El saldo del sector **Alimentario Agrario aumenta** un 22,6% respecto a febrero 2020 (véase tabla 1). Desagregando este saldo encontramos una disminución del saldo con la UE27 (-10,0%) y un aumento de los PPTT+UK (424,0%).

Respecto a enero 2021, el saldo del subsector **aumenta** un 8,6% por la disminución con UE27+UK (-1,6%) y del aumento con los PPTT (39,2%).

Gráfico 7.
Saldo comercial del sector Alimentario Agrario
 Febrero 2018- febrero 2021. Total, UE27+UK y PPTT. M€.

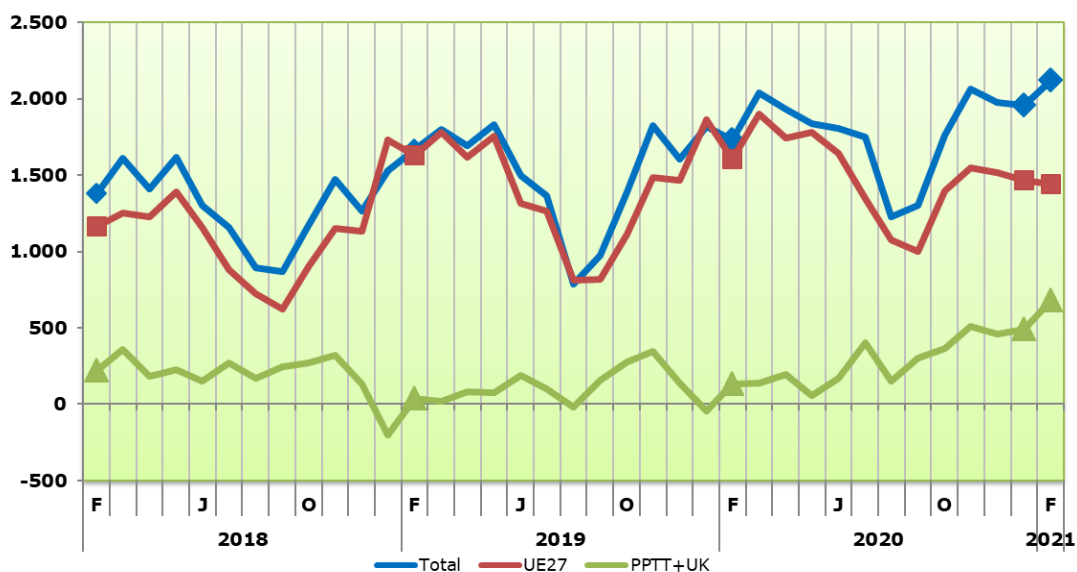

El saldo del Subsector **Alimentario Pesquero aumenta** un 37,3% respecto a febrero 2020, como resultado del aumento del saldo con UE27 (4,8%) y del aumento del saldo con los PPTT +UK (23,2%).

En lo que se refiere a **evolución mensual** (respecto a enero 2021), se observa una **aumento** del 47,5% en el saldo total, como consecuencia del aumento del 5,2% con la UE27 y con los PPTT+UK de un 34,6%.

Gráfico 8.
Saldo comercial del sector Alimentario Pesquero
 Febrero 2018- febrero 2021. Total, UE27+UK y PPTT. M€.

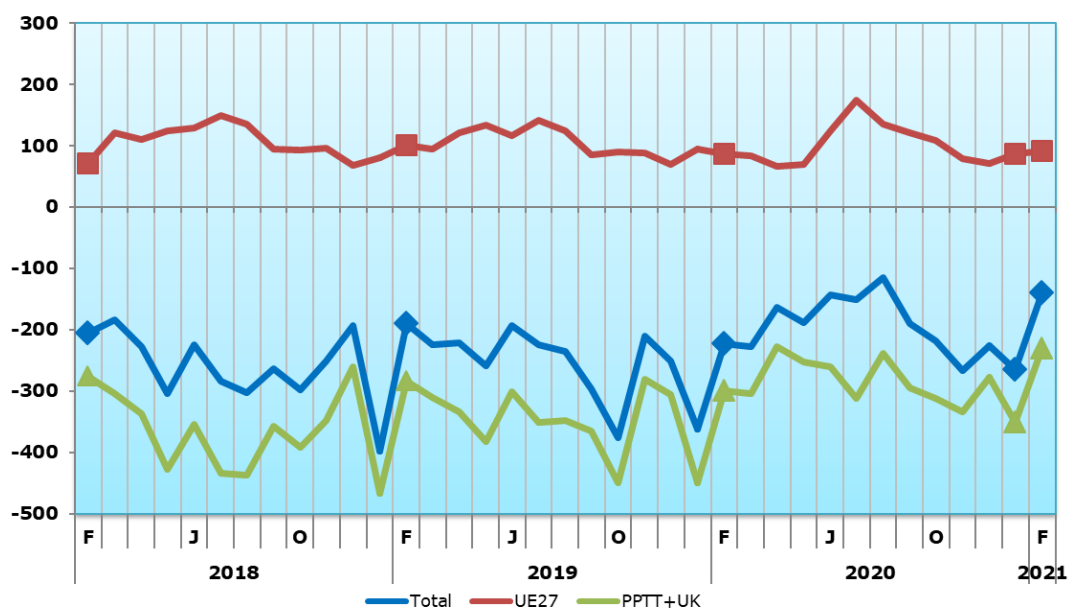

Análisis de los datos acumulados

Datos acumulados Sector Agroalimentario y Pesquero

Las exportaciones en el **año móvil** (periodo que va de marzo 2020 a febrero 2021) alcanza una cifra de **53.879M€** un 3,1% superior al dato del mismo intervalo de 2020. Las importaciones disminuyen un 7,3%, lo que provoca un aumento del saldo de un 28,5%, hasta alcanzar la cifra de 19.438M€.

La participación del Sector Agroalimentario y Pesquero en las exportaciones del conjunto del comercio exterior español durante los doce meses ha sido del **20%**.

Gráfico 9.

Exportaciones acumuladas en 12 meses del Sector Agroalimentario y Pesquero.
Febrero 2019 a febrero 2021. Miles de M€.



Gráfico 10.

Datos de exportaciones-importaciones-saldo del Sector Agroalimentario y Pesquero.
Evolución meses de febrero seis años. 2016-2021. En M€

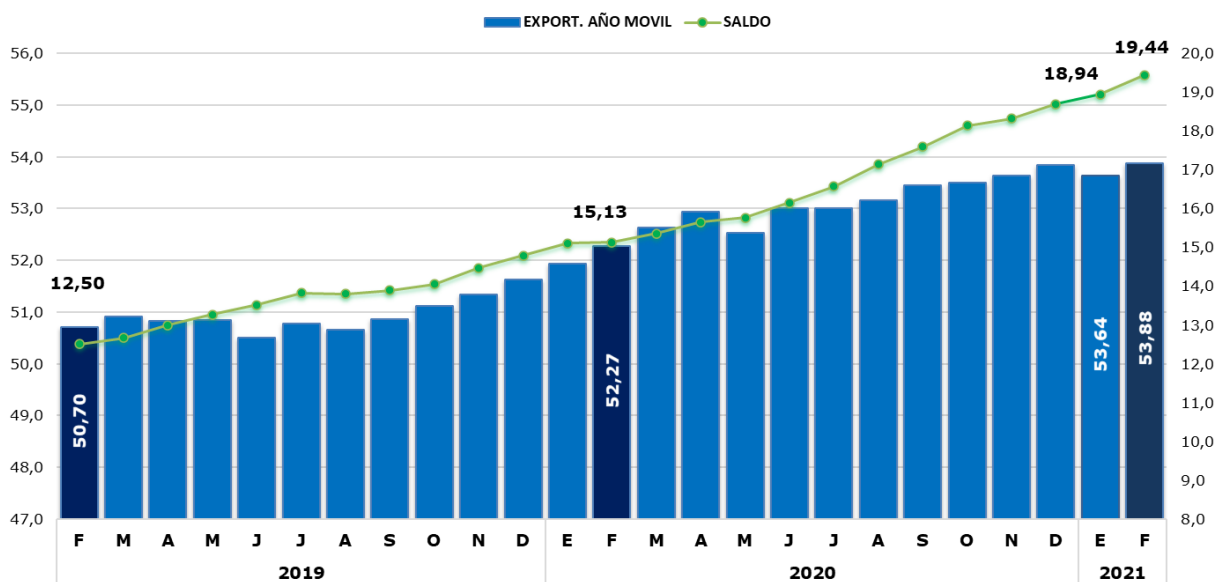
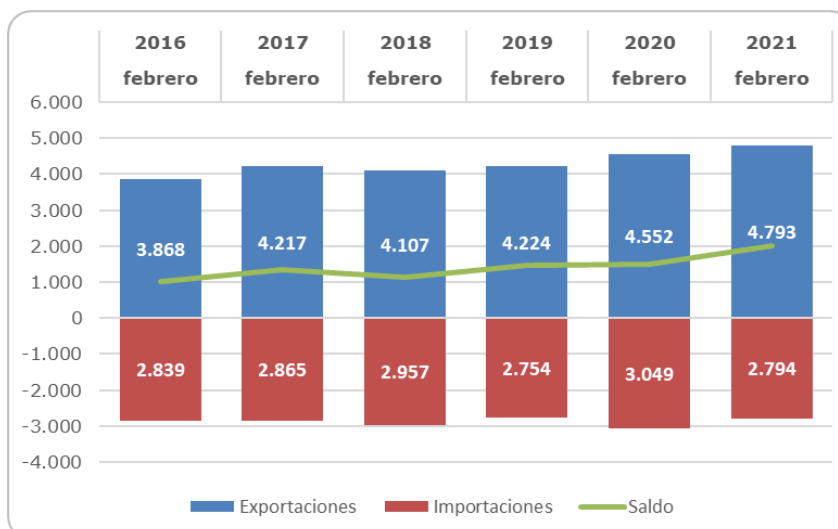

Datos acumulados de los principales grupos agroalimentarios

El **dato acumulado** de **enero- febrero 2021** comparado con el mismo periodo del año anterior, muestra un **aumento de las exportaciones** fundamentalmente en: Piensos (25,8%), Aceites y grasas (20,4%), Semillas oleaginosas (13,4%) y Carnes (6,8%) y **disminución en el resto de las exportaciones**, principalmente en: Cereales (-14%), Bebidas (-8,9%), Pescados y Crustáceos (-7,1%), %) y Frutas y frutos secos (-5,3%).

Por su parte el dato de las **importaciones destaca el aumento** en Piensos (56.7%) y Semillas oleaginosas (10,8%), y el **descenso generalizado del resto de las importaciones: Carnes** (-32,7%), Bebidas (-28%), Hortalizas y legumbres (-20,3%), Pescados y Crustáceos (-15,3%), Frutas y frutos secos (-14%), y Leche, huevos y miel (-13,9 %).

Gráfico 11.

Datos acumulados febrero-febrero de las exportaciones e importaciones de los principales capítulos del Sector Alimentario Agrario y Pesquero.

Febrero 2020 y 2021. M€.

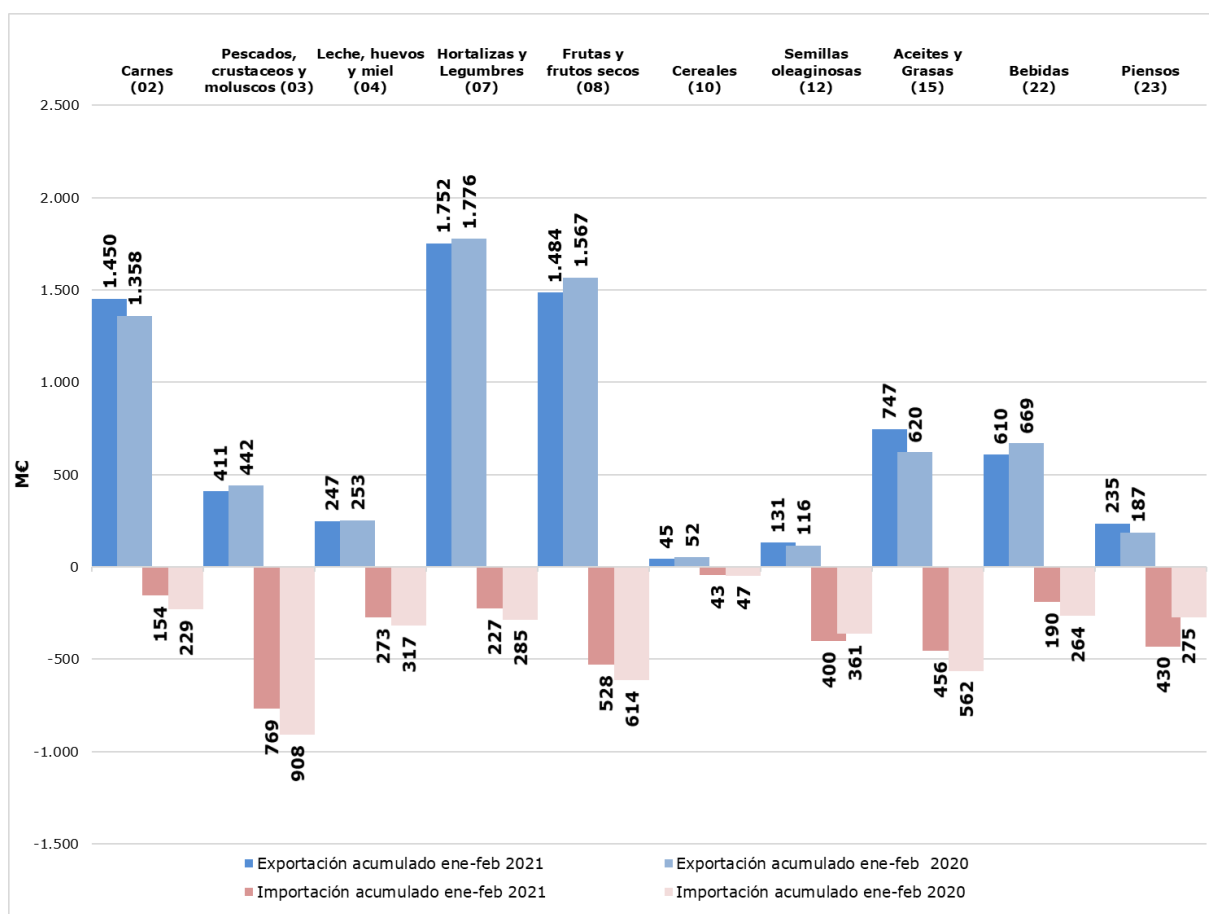

Ranking de productos del mes

EXPORTACIONES

La **Carne de porcino** es el primer producto exportado en el mes de febrero. Le siguen por este orden: Cítricos, Otras hortalizas frescas, Aceite de Oliva y Vino y Mosto.

IMPORTACIONES

Las **Tortas de Soja** ocupan el primer lugar en las importaciones y el Maíz, los Moluscos, las Habas de soja los Moluscos y el Pescado fresco o refrigerado y son en este orden, los siguientes en las importaciones de febrero de 2021.

Tabla 3.
Principales productos exportados e importados del mes.
Febrero 2020 y 2021.

PRINCIPALES PRODUCTOS EXPORTADOS DEL MES	Febrero 21 (MC)	Febrero 20 (MC)	Var. 2021/20	TARIC	PRINCIPALES PRODUCTOS IMPORTADOS DEL MES	Febrero 21 (MC)	Febrero 20 (MC)	Var. 2021/20	TARIC
CARNE DE PORCINO	500,63	454,49	10,2%	02.03	TORTAS DE SOJA	148,95	23,48	534,5%	23.04
CÍTRICOS	443,19	418,31	5,9%	08.05	MAÍZ	125,18	110,18	13,6%	10.05
OTRAS HORTALIZAS FRESCAS (ESPARRAGOS, PIMIENTOS, CHAMPIÑONES, ACEITUNAS FRESCAS, ETC..)	291,54	277,53	5%	07.09	MOLUSCOS	111,5	123,84	-10%	03.07
ACEITE DE OLIVA	268,33	185,69	44,5%	15.09	HABAS DE SOJA	111,14	109,15	1,8%	12.01
VINO Y MOSTO	209,05	202,84	3,1%	22.04	PESCADO FRESCO O REFRIGERADO	88,28	87,18	1,3%	03.02
FRUTOS ROJOS, KIWI Y CAQUI	151,11	196,63	-23,1%	08.10	FRUTOS SECOS	81,69	108,83	-24,9%	08.02
TOMATES FRESCOS O REFRIGERADOS	139,87	142,33	-1,7%	07.02	QUESOS Y REQUESÓN	77,77	87,03	-10,6%	04.06
PRODUCTOS DE PANADERÍA, PASTELERÍA O GALLETTERÍA	105,35	92,4	14%	19.05	FRUTOS ROJOS, KIWI Y CAQUI	75,53	62,64	20,6%	08.10
PEPINOS Y PEPINILLOS	104,86	100,55	4,3%	07.07	PREPARACIONES ALIMENTICIAS	66,82	69,23	-3,5%	21.06
LECHUGAS Y ACHICORIAS	97,63	105,65	-7,6%	07.05	PREPARACIONES PARA ALIMENTACIÓN ANIMAL	66,42	63,42	4,7%	23.09
PREPARACIONES PARA ALIMENTACIÓN ANIMAL	95,11	57,79	64,6%	23.09	CRUSTACEOS	64,29	75,56	-14,9%	03.06
COLES	87,13	80,53	8,2%	07.04	FILETES Y DEMÁS CARNE DE PESCADO FRESCOS, REFRIGERADOS O CONGELADOS	61,85	64,58	-4,2%	03.04
OTRAS LEGUMBRES Y HORTALIZAS EN CONSERVA	75,43	76,7	-1,7%	20.05	CAFÉ	59,48	72,43	-17,9%	09.01
DESPOJOS COMESTIBLES DE BOVINO, PORCINO, OVINO Y CAPRINO	73,02	52,51	39,1%	02.06	ACEITE DE PALMA	57,28	117,48	-51,2%	15.11
MOLUSCOS	60,49	62,94	-3,9%	03.07	PRODUCTOS DE PANADERÍA, PASTELERÍA O GALLETTERÍA	57,2	59,77	-4,3%	19.05

Tabla 4.
Primeros productos exportados con sus principales destinos.
 Febrero 2020 y 2021.

PRINCIPALES EXPORTACIONES.FEBRERO

PRODUCTO	PAÍS	Febrero 2021(MC)	CUOTA (%)*	Febrero 2020(MC)	Var. 21/20
CARNE DE PORCINO 02.03 (500,63 MC)	CHINA	280,36	56%	130,94	114,1%
	FRANCIA	35,78	7%	50,29	-28,9%
	JAPON	32,69	7%	48,93	-33,2%
	COREA DEL SUR	24,08	5%	13	85,2%
	ITALIA	18,53	4%	44,55	-58,4%
CÍTRICOS 08.05 (443,19 MC)	ALEMANIA	147,48	33%	118,53	24,4%
	FRANCIA	88,69	20%	86,25	2,8%
	REINO UNIDO	40,42	9%	39,3	2,9%
	PAISES BAJOS	24,56	6%	25,14	-2,3%
	POLONIA	22,56	5%	18,95	19%
OTRAS HORTALIZAS FRESCAS (ESPARRAGOS, PIMIENTOS, CHAMPIÑONES , ACEITUNAS FRESCAS , ETC..) 07.09 (291,54 MC)	ALEMANIA	82,42	28%	77,69	6,1%
	REINO UNIDO	53,07	18%	38,11	39,3%
	FRANCIA	41,41	14%	40,25	2,9%
	PAISES BAJOS	29,17	10%	32,28	-9,6%
	POLONIA	14,58	5%	14,85	-1,8%
ACEITE DE OLIVA 15.09 (268,33 MC)	ITALIA	84,88	32%	42,04	101,9%
	ESTADOS UNIDOS	34,55	13%	20,23	70,8%
	PORTUGAL	33,99	13%	22,1	53,8%
	FRANCIA	17,88	7%	16,45	8,7%
	JAPON	9,71	4%	11,16	-13%
VINO Y MOSTO 22.04 (209,05 MC)	ALEMANIA	28,36	14%	27,39	3,6%
	ESTADOS UNIDOS	21,72	10%	18,59	16,9%
	REINO UNIDO	20,13	10%	19,23	4,7%
	FRANCIA	18,84	9%	21,29	-11,5%
	PORTUGAL	10,1	5%	9,01	12,1%
FRUTOS ROJOS , KIWI Y CAQUI 08.10 (151,11 MC)	ALEMANIA	39,97	26%	58,12	-31,2%
	REINO UNIDO	34,3	23%	41,63	-17,6%
	FRANCIA	16,19	11%	19,16	-15,5%
	PAISES BAJOS	12,15	8%	20,56	-40,9%
	ITALIA	11,24	7%	14,33	-21,6%
TOMATES FRESCOS O REFRIGERADOS 07.02 (139,87 MC)	ALEMANIA	45,34	32%	38,99	16,3%
	REINO UNIDO	18,28	13%	17,96	1,8%
	PAISES BAJOS	14,86	11%	16,45	-9,7%
	FRANCIA	13,07	9%	16,38	-20,2%
	POLONIA	11,89	8%	12,88	-7,7%
PRODUCTOS DE PANADERÍA , PASTELERÍA O GALLETERÍA 19.05 (105,35 MC)	PORTUGAL	23,17	22%	19,11	21,2%
	FRANCIA	17,18	16%	15,28	12,5%
	REINO UNIDO	9,73	9%	11,31	-14%
	ITALIA	8,61	8%	6,64	29,6%
	MARRUECOS	3,98	4%	3,29	20,9%
PEPINOS Y PEPINILLOS 07.07 (104,86 MC)	ALEMANIA	44,3	42%	38,96	13,7%
	REINO UNIDO	15,09	14%	13,14	14,9%
	FRANCIA	8,65	8%	7,12	21,4%
	PAISES BAJOS	8,4	8%	10,27	-18,2%
	POLONIA	5,12	5%	6,3	-18,7%
LECHUGAS Y ACHICORIAS 07.05 (97,63 MC)	ALEMANIA	26,39	27%	27,71	-4,8%
	REINO UNIDO	16,49	17%	15,86	4%
	FRANCIA	16,36	17%	16,95	-3,5%
	PAISES BAJOS	7,25	7%	9,3	-22,1%
	ITALIA	5,15	5%	5,57	-7,6%
PREPARACIONES PARA ALIMENTACIÓN ANIMAL 23.09 (95,11 MC)	FRANCIA	32,1	34%	7,5	328%
	PORTUGAL	15,2	16%	13,23	14,9%
	ITALIA	8,4	9%	6,04	39,1%
	ALEMANIA	3,19	3%	2,44	30,6%
	PAISES BAJOS	2,97	3%	2,06	44,2%
COLES 07.04 (87,13 MC)	REINO UNIDO	26,8	31%	24,81	8%
	ALEMANIA	18,35	21%	15,01	22,3%
	PAISES BAJOS	11,3	13%	11,02	2,5%
	FRANCIA	7,61	9%	6,59	15,4%
	POLONIA	3,34	4%	4,09	-18,5%
OTRAS LEGUMBRES Y HORTALIZAS EN CONSERVA 20.05 (75,43 MC)	ESTADOS UNIDOS	12,53	17%	13,7	-8,5%
	FRANCIA	9,28	12%	10,09	-8%
	ITALIA	6,85	9%	6,33	8,2%
	REINO UNIDO	5,79	8%	4,74	22,2%
	RUSIA	3,94	5%	3,73	5,5%
DESPOJOS COMESTIBLES DE BOVINO, PORCINO, OVINO Y CAPRINO 02.06 (73,02 MC)	CHINA	48,86	67%	33,06	47,8%
	FILIPINAS	9,05	12%	4,47	102,3%
	DINAMARCA	2,63	4%	1,14	131%
	FRANCIA	2,28	3%	2,69	-15,3%
	HONG-KONG	1,59	2%	0,76	108,8%
MOLUSCOS 03.07 (60,49 MC)	ITALIA	30,88	51%	25,14	22,8%
	PORTUGAL	6,33	10%	11,08	-42,9%
	FRANCIA	5,46	9%	6,14	-11,1%
	ESTADOS UNIDOS	4,16	7%	4,96	-16,1%
	ALEMANIA	2,43	4%	2,82	-14%

(*) Sobre el total de ese exportado de ese producto.

T

Tabla 5.
Primeros productos importados con sus principales procedencias.
 Febrero 2020 y 2021.

PRINCIPALES IMPORTACIONES.FEBRERO

PRODUCTO	PAÍS	Febrero 2021(MC)	CUOTA (%)*	Febrero 2020(MC)	Var. 21/20
TORTAS DE SOJA 23.04 (148,95 MC)	ARGENTINA	92,47	62%	8,62	972,4%
	ESTADOS UNIDOS	26,97	18%	10,76	150,6%
	BRASIL	21,11	14%	0	-
	ALEMANIA	4,26	3%	2,59	64,3%
	PORTUGAL	3,2	2%	0,53	508,9%
MAÍZ 10.05 (125,18 MC)	UCRANIA	56,24	45%	64,43	-12,7%
	FRANCIA	32,28	26%	36,18	-10,8%
	RUMANIA	26,73	21%	0,95	-
	BRASIL	3,67	3%	1,13	223,6%
	POLONIA	2,31	2%	-	-
MOLUSCOS 03.07 (111,5 MC)	MARRUECOS	56,06	50%	44,13	27%
	MAURITANIA	9,49	9%	21,81	-56,5%
	INDIA	8,71	8%	9,98	-12,8%
	PERU	5,55	5%	6,9	-19,6%
	CHINA	5,11	5%	11,67	-56,2%
HABAS DE SOJA 12.01 (111,14 MC)	ESTADOS UNIDOS	83,88	75%	72,1	16,3%
	BRASIL	24,55	22%	33,74	-27,2%
	FRANCIA	1,24	1%	1,55	-20,1%
	UGANDA	0,44	0%	-	-
	LUXEMBURGO	0,4	0%	-	-
PESCADO FRESCO O REFRIGERADO 03.02 (88,28 MC)	FRANCIA	14,57	17%	14,39	1,3%
	NORUEGA	13,25	15%	10,89	21,7%
	SUECIA	13,1	15%	11,69	12%
	GRECIA	11,29	13%	8,89	27,1%
	DINAMARCA	6,52	7%	5,31	22,8%
FRUTOS SECOS 08.02 (81,69 MC)	ESTADOS UNIDOS	65,55	80%	85,1	-23%
	PORTUGAL	4,3	5%	6,94	-38,1%
	ALEMANIA	2,26	3%	1,68	34,5%
	IRAN	2	2%	1,71	17,2%
	ITALIA	1,18	1%	1,63	-27,6%
QUESOS Y REQUESÓN 04.06 (77,77 MC)	PAISES BAJOS	17,7	23%	16,77	5,6%
	FRANCIA	16,25	21%	18,09	-10,2%
	ALEMANIA	14,13	18%	18,66	-24,3%
	ITALIA	10,8	14%	12,83	-15,8%
	BELGICA	6,03	8%	4,31	40,1%
FRUTOS ROJOS , KIWI Y CAQUI 08.10 (75,53 MC)	MARRUECOS	44,44	59%	46,24	-3,9%
	ITALIA	10,53	14%	5,9	78,3%
	GRECIA	10,37	14%	3,5	196,6%
	PORTUGAL	4,59	6%	2,23	105,7%
	CHILE	1,86	2%	0,65	187%
PREPARACIONES ALIMENTICIAS 21.06 (66,82 MC)	ITALIA	11,8	18%	8,27	42,6%
	ALEMANIA	11,2	17%	10,84	3,4%
	PAISES BAJOS	11,15	17%	10,6	5,2%
	FRANCIA	10,8	16%	11,16	-3,2%
	BELGICA	3,34	5%	3,08	8,5%
PREPARACIONES PARA ALIMENTACIÓN ANIMAL 23.09 (66,42 MC)	FRANCIA	21,42	32%	16,67	28,5%
	ALEMANIA	15,18	23%	16,3	-6,8%
	PAISES BAJOS	5,88	9%	7,07	-16,8%
	ITALIA	4,47	7%	3,56	25,7%
	PORTUGAL	3,38	5%	2,06	64,3%
CRUSTACEOS 03.06 (64,29 MC)	ARGENTINA	18,99	30%	16,24	16,9%
	ECUADOR	8,6	13%	11,3	-23,9%
	CHINA	5,61	9%	8,44	-33,6%
	MARRUECOS	3,37	5%	5,21	-35,2%
	PORTUGAL	2,42	4%	3,27	-26%
FILETES Y DEMÁS CARNE DE PESCADO FRESCOS, REFRIGERADOS O CONGELADOS 03.04 (61,85 MC)	NAMIBIA	8,3	13%	9,05	-8,3%
	PAISES BAJOS	7,99	13%	7,99	-0,1%
	NORUEGA	6,78	11%	2,13	218,7%
	CHINA	4,7	8%	9,11	-48,4%
	SUDAFRICA	3,42	6%	4,06	-15,7%
CAFÉ 09.01 (59,48 MC)	FRANCIA	15,15	25%	13,4	13,1%
	VIETNAM	10,02	17%	18,85	-46,9%
	ALEMANIA	6,41	11%	7,1	-9,8%
	BRASIL	5,51	9%	7,99	-31%
	INDONESIA	4,41	7%	0,87	404,9%
ACEITE DE PALMA 15.11 (57,28 MC)	INDONESIA	26,13	46%	94,5	-72,3%
	MALASIA	12,04	21%	19,82	-39,3%
	GUATEMALA	8,8	15%	-	-
	COLOMBIA	4,91	9%	0,23	1998,7%
	COSTA DE MARFIL	1,98	3%	-	-
PRODUCTOS DE PANADERÍA , PASTELERÍA O GALLETERÍA 19.05 (57,2 MC)	ALEMANIA	13,05	23%	15,69	-16,9%
	ITALIA	10,74	19%	9,44	13,7%
	FRANCIA	9,03	16%	8,71	3,7%
	BELGICA	6,13	11%	7,51	-18,3%
	PORTUGAL	5,58	10%	5,15	8,5%

(*) Sobre el total de ese importado de ese producto.

Ranking de países del mes

EXPORTACIONES

En febrero **disminuyen las exportaciones a la UE27** (2.961 M€, -0,5%), y aumentan a **PPTT+UK** (1.832 M€, 16,2%), con respecto a las cifras del año anterior.

En cuanto a la cuota de exportación, el 61,8% del valor corresponde a los envíos destinados a la UE27, mientras que las ventas a PPTT+UK suponen el 38,2%.

Francia sigue siendo el primer destino entre los países UE27 para nuestros productos, seguido de Alemania e Italia.

Respecto a PPTT+UK en primera posición aparece **China** y en segundo lugar Reino Unido.

IMPORTACIONES

Disminuye el valor de las compras a la **UE27** (-9,9%) y también el de los **PPTT+UK** (-6,7%).

Tabla 6.
Principales destinos y orígenes del mes.
Febrero 2020 y 2021.

DESTINOS DE LAS EXPORTACIONES						ORIGEN DE LAS IMPORTACIONES					
Febrero 2021		Febrero 2020				Febrero 2021		Febrero 2020			
UE27	MC	Cuota*	MC	Cuota	Var.(MC) 20/19	UE27	MC	Cuota*	MC	Cuota	Var.MC 21/20
FRANCIA	705,62	24%	682,12	23%	3,4%	FRANCIA	369,07	26%	443,58	28%	-16,8%
ALEMANIA	606,02	20%	573,30	19%	5,7%	ALEMANIA	205,03	14%	213,15	13%	-3,8%
ITALIA	424,85	14%	419,65	14%	1,2%	PAISES BAJOS	197,32	14%	210,03	13%	-6,1%
PORTUGAL	357,56	12%	368,60	12%	-3,0%	ITALIA	148,87	10%	147,03	9%	1,3%
PAISES BAJOS	248,91	8%	255,30	9%	-2,5%	PORTUGAL	147,06	10%	144,12	9%	2,0%
Total UE27	2.961	61,8%	2.975	65,4%	-0,5%	Total UE27	1.426	51,0%	1.582	51,9%	-9,9%
PPTT+UK	MC	Cuota*	MC	Cuota	Var.MC 20/19	PPTT+UK	MC	Cuota*	MC	Cuota	Var.MC 21/20
CHINA	396,11	8%	209,12	5%	89,4%	ESTADOS UNIDOS	202,64	15%	199,42	14%	1,6%
REINO UNIDO	360,37	8%	365,01	8%	-1,3%	MARRUECOS	171,35	13%	168,19	11%	1,9%
ESTADOS UNIDOS DE AMERICA	172,06	4%	150,55	3%	14,3%	ARGENTINA	124,37	9%	46,67	3%	166,5%
JAPON	72,74	2%	90,13	2%	-19,3%	CHINA	95,38	7%	98,87	7%	-3,5%
SUIZA	64,43	1%	58,59	1%	10,0%	UCRANIA	92,02	7%	112,78	8%	-18,4%
Total PPTT+UK	1.832	38,2%	1.577	34,6%	16,2%	Total PPTT+UK	1.368	49,0%	1.467	48,1%	-6,7%

Tabla 7.
Primeros destinos de las exportaciones con sus principales productos.
 Febrero 2020 y 2021.

PRINCIPALES DESTINOS DE LAS EXPORTACIONES.FEBRERO

PAÍS	UNIÓN EUROPEA PRODUCTO	2021(MC)	CUOTA (%)*	2020(MC)	Var. 21/20	CÓDIGO	
FRANCIA (705,61 MC)	CÍTRICOS	88,69	13%	86,25	2,8%	08.05	
	OTRAS HORTALIZAS FRESCAS (ESPARRAGOS, PIMIENTOS, CHAMPIÑONES , ACEITUNAS FRESCAS , ETC..)	41,41	6%	40,25	2,9%	07.09	
	CARNE DE PORCINO	35,78	5%	50,29	-28,9%	02.03	
	PREPARACIONES PARA ALIMENTACIÓN ANIMAL	32,1	5%	7,5	328,0%	23.09	
	VINO Y MOSTO	18,84	3%	21,29	-11,5%	22.04	
ALEMANIA (606,02 MC)	CÍTRICOS	147,48	24%	118,53	24,4%	08.05	
	OTRAS HORTALIZAS FRESCAS (ESPARRAGOS, PIMIENTOS, CHAMPIÑONES , ACEITUNAS FRESCAS , ETC..)	82,42	14%	77,69	6,1%	07.09	
	TOMATES FRESCOS REFRIGERADOS	45,34	7%	38,99	16,3%	07.02	
	PEPINOS Y PEPINILLOS	44,3	7%	38,96	13,7%	07.07	
	FRUTOS ROJOS , KIWI Y CAQUI	39,97	7%	58,12	-31,2%	08.10	
ITALIA (424,83 MC)	ACEITE DE OLIVA	84,88	20%	42,04	101,9%	15.09	
	MOLUSCOS	30,88	5%	25,14	22,8%	03.07	
	CONSERVAS DE PESCADO	20,8	5%	19,04	9,2%	16.04	
	CARNE DE PORCINO	18,53	4%	44,55	-58,4%	02.03	
	CÍTRICOS	16,14	4%	29,93	-46,1%	08.05	
PORTUGAL (357,47 MC)	ACEITE DE OLIVA	33,99	10%	22,1	53,8%	15.09	
	PRODUCTOS DE PANADERÍA , PASTELERÍA O GALLETERÍA	23,17	6%	19,11	21,2%	19.05	
	CARNE DE PORCINO	15,85	4%	21,71	-27,0%	02.03	
	CARNE DE BOVINO	15,42	4%	17,4	-11,4%	02.01	
	PREPARACIONES PARA ALIMENTACIÓN ANIMAL	15,2	4%	13,23	14,9%	23.09	
PAISES BAJOS (248,91 MC)	OTRAS HORTALIZAS FRESCAS (ESPARRAGOS, PIMIENTOS, CHAMPIÑONES , ACEITUNAS FRESCAS , ETC..)	29,17	12%	32,28	-9,6%	07.09	
	CÍTRICOS	24,56	10%	25,14	-2,3%	08.05	
	GRASAS Y ACEITES COCIDOS OXIDADOS Y DESHIDRATADOS	15,99	6%	0,26	6156,8%	15.18	
	TOMATES FRESCOS O REFRIGERADOS	14,86	6%	16,45	-9,7%	07.02	
	FRUTOS ROJOS , KIWI Y CAQUI	12,15	5%	20,56	-40,9%	08.10	
PAÍSES TERCEROS							
	CHINA (396,11 MC)	CARNE DE PORCINO	280,36	72%	130,94	114,1%	02.03
		DESPOJOS COMESTIBLES DE BOVINO, PORCINO, OVINO Y CAPRINO	48,86	13%	33,06	47,8%	02.06
		TOCINO SIN PARTES MAGRAS Y GRASAS DE CERDO O DE AVE	14,76	4%	4,8	207,5%	02.09
		VINO Y MOSTO	8,11	2%	6,66	21,8%	22.04
		TRIPAS, VEJIGAS Y ESTÓMAGOS DE ANIMALES	7,42	2%	5,09	45,8%	05.04
	REINO UNIDO (360,37 MC)	OTRAS HORTALIZAS FRESCAS (ESPARRAGOS, PIMIENTOS, CHAMPIÑONES , ACEITUNAS FRESCAS , ETC..)	53,07	38%	38,11	39,3%	07.09
		CÍTRICOS	40,42	29%	39,3	2,8%	08.05
		FRUTOS ROJOS , KIWI Y CAQUI	34,3	24%	41,63	-17,6%	08.10
		COLES	26,8	19%	24,81	8,0%	07.04
VINO Y MOSTO		20,13	14%	19,23	4,7%	22.04	
ESTADOS UNIDOS (172,05 MC)	ACEITE DE OLIVA	34,55	19%	20,23	70,8%	15.09	
	VINO Y MOSTO	21,72	12%	18,59	16,8%	22.04	
	JUGOS Y EXTRACTOS VEGETALES	12,99	7%	8,19	58,6%	13.02	
	OTRAS LEGUMBRES Y HORTALIZAS EN CONSERVA	12,53	7%	13,7	-8,5%	20.05	
	Artículos de confitería sin cacao (incluido el chocolate blanco)	8,51	5%	9,29	-8,4%	17.04	
JAPON (72,74 MC)	CARNE DE PORCINO	32,69	52%	48,93	-33,2%	02.03	
	ACEITE DE OLIVA	9,71	15%	11,16	-13,0%	15.09	
	VINO Y MOSTO	7,27	11%	7,12	2,1%	22.04	
	FILETES Y DEMÁS CARNE DE PESCADO FRESCOS, REFRIGERADOS O CONGELADOS	4,34	7%	4,99	-13,0%	03.04	
	JUGOS Y EXTRACTOS VEGETALES	2,13	3%	1,98	7,6%	13.02	
SUIZA (64,63 MC)	VINO Y MOSTO	10,04	17%	8,11	23,8%	22.04	
	CÍTRICOS	7,36	13%	8,12	-9,4%	08.05	
	OTRAS HORTALIZAS FRESCAS (ESPARRAGOS, PIMIENTOS, CHAMPIÑONES , ACEITUNAS FRESCAS , ETC..)	6,23	11%	5,13	21,4%	07.09	
	FRUTOS ROJOS , KIWI Y CAQUI	5,26	9%	5,24	0,4%	08.10	
	CAFÉ	4,63	8%	2,74	69,0%	09.01	

(*) Sobre el total de productos agroalimentarios exportados de ese país.

Tabla 8.
Primeras procedencias de las importaciones con sus principales productos.
 Febrero 2020 y 2021.

PRINCIPALES PROCEDENCIAS DE LAS IMPORTACIONES.FEBRERO

UNIÓN EUROPEA						
PAÍS	PRODUCTO	2021(MC)	CUOTA (%)*	2020(MC)	Var. 21/20	CÓDIGO
FRANCIA (368,41 M€)	MAÍZ	32,28	9%	36,18	-10,8%	10.05
	PREPARACIONES PARA ALIMENTACIÓN ANIMAL	21,42	6%	16,67	28,5%	23.09
	TRIGO	17,03	5%	28,37	-40,0%	10.01
	QUESOS Y REQUESÓN	16,25	4%	18,09	-10,2%	04.06
	CAFÉ	15,15	4%	13,4	13,1%	09.01
ALEMANIA (205,01 M€)	PREPARACIONES PARA ALIMENTACIÓN ANIMAL	15,18	7%	16,3	-6,9%	23.09
	QUESOS Y REQUESÓN	14,13	7%	18,66	-24,3%	04.06
	PRODUCTOS DE PANADERÍA , PASTELERÍA O GALLETERÍA	13,05	6%	15,69	-16,8%	19.05
	CHOCOLATE Y PREPARACIONES ALIMENTICIAS QUE CONTENGAN CACAO	12,5	6%	10,07	24,1%	18.06
	PREPARACIONES ALIMENTICIAS	11,2	5%	10,84	3,3%	21.06
PAISES BAJOS (197,28 M€)	QUESOS Y REQUESÓN	17,7	9%	16,77	5,5%	04.06
	PREPARACIONES ALIMENTICIAS	11,15	6%	10,6	5,2%	21.06
	FILETES Y DEMÁS CARNE DE PESCADO FRESCOS, REFRIGERADOS O CONGELADOS	7,99	4%	7,99	0,0%	03.04
	CARNE DE BOVINO	7,54	4%	10,68	-29,4%	02.01
	ANIMALES VIVOS DE LA ESPECIE PORCINA	7,38	4%	7,41	-0,4%	01.03
ITALIA (148,86 M€)	PREPARACIONES ALIMENTICIAS	11,8	8%	8,27	42,7%	21.06
	QUESOS Y REQUESÓN	10,8	7%	12,83	-15,8%	04.06
	PRODUCTOS DE PANADERÍA , PASTELERÍA O GALLETERÍA	10,74	7%	9,44	13,8%	19.05
	FRUTOS ROJOS , KIWI Y CAQUI	10,53	7%	5,9	78,5%	08.10
	PASTAS ALIMENTICIAS	10,23	7%	10,09	1,4%	19.02
PORTUGAL (147,06 M€)	ACEITE DE OLIVA	15,25	10%	14,03	8,7%	15.09
	PRODUCTOS DE PANADERÍA , PASTELERÍA O GALLETERÍA	5,58	4%	5,15	8,5%	19.05
	ALGARROBAS, ALGAS, REMOLACHA AZUCARERA Y CAÑA DE AZÚCAR, FRESCAS O REFRIGERADAS	5,20	4%	2,66	95,4%	12.12
	MOLUSCOS	4,71	3%	3,71	26,8%	03.07
	FRUTOS ROJOS , KIWI Y CAQUI	4,59	3%	2,23	105,7%	08.12
PAÍSES TERCEROS						
PRODUCTO	PAÍS	2021(MC)	CUOTA (%)*	2020(MC)	Var. 21/20	CÓDIGO
ESTADOS UNIDOS (202,64 M€)	HABAS DE SOJA	83,88	41%	72,10	16,3%	12.02
	FRUTOS SECOS	65,55	32%	85,10	-23,0%	08.02
	TORTAS DE SOJA	26,97	13%	10,76	150,6%	23.04
	BEBIDAS ESPIRITUOSAS	3,87	2%	5,00	-22,6%	22.08
	LEGUMINOSAS GRANO	2,79	1%	2,93	-4,7%	07.13
MARRUECOS (171,35 M€)	MOLUSCOS	56,06	33%	44,13	27,0%	03.07
	FRUTOS ROJOS , KIWI Y CAQUI	44,44	26%	46,24	-3,9%	08.10
	LEGUMBRES FRESCAS O REFRIGERADAS	12,64	7%	12,89	-1,9%	07.08
	OTRAS HORTALIZAS FRESCAS (ESPARRAGOS, PIMIENTOS, CHAMPIÑONES , ACEITUNAS FRESCAS , ETC..)	9,39	5%	10,18	-7,8%	07.09
	TOMATES FRESCOS O REFRIGERADOS	8,82	5%	12,59	-29,9%	07.02
ARGENTINA (124,37 M€)	TORTAS DE SOJA	92,47	74%	8,62	972,7%	23.04
	CRUSTACEOS	18,99	15%	16,24	16,9%	03.06
	FILETES Y DEMÁS CARNE DE PESCADO FRESCOS, REFRIGERADOS O CONGELADOS	2,15	2%	2,43	-11,5%	03.04
	SUBPRODUCTOS VEGETALES	1,86	1%	0,74	151,4%	23.08
	LEGUMINOSAS GRANO	1,68	1%	3,71	-54,7%	07.13
CHINA (95,38 M€)	GRASAS Y ACEITES COCIDOS OXIDADOS Y DESHIDRATADOS	28,85	30%	13,67	111,0%	15.18
	PIMIENTA	8,59	9%	9,56	-10,1%	09.04
	SEMILLA DE GIRASOL	5,8	6%	3,57	62,5%	12.06
	JUGOS Y EXTRACTOS VEGETALES	5,72	6%	7,65	-33,7%	13.02
	CRUSTACEOS	5,61	6%	8,44	-50,4%	03.06
UCRANIA (92,02 M€)	MAÍZ	56,24	61%	64,43	-12,7%	10.05
	ACEITE DE GIRASOL	32,24	35%	39,52	-18,4%	15.12
	TORTAS DE ACEITES VEGETALES	2,16	2%	7,31	-70,5%	23.06
	PASTAS ALIMENTICIAS	0,59	1%	0,29	104,7%	19.02
	ARTICULOS DE CONFITERIA SIN CACAO	0,20	0%	0,00	4576,7%	17.04

(*) Sobre el total de productos agroalimentarios importados de ese país.

Análisis de los principales grupos de ámbito MAPA

DESTINOS DE LA EXPORTACIÓN

62%

38%



FEBRERO 2021

- 0,5%

2.961M€

16,2%

1.832M€

FEBRERO 2021



AÑO MÓVIL

0,0%

33.514M€

8,5%

20.364M€

AÑO MÓVIL

UE-27

PPTT



EXPORTACIONES A UE-27

FEBRERO 2021. Porcentaje respecto al total

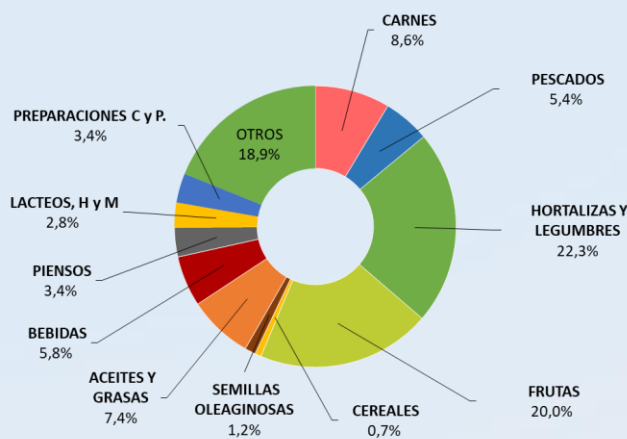

CARNES (02)	255,26 M€	▼ 26,7%
PESCADOS, MOL. Y CR. (03)	158,66 M€	▲ 1,8%
LACTEOS, HUEVOS Y MIEL (04)	83,84 M€	▲ 5,3%
HORTALIZAS Y LEGUMBR. (07)	661,48 M€	▼ 0,9%
FRUTAS (08)	592,06 M€	▼ 5,0%
CEREALES (10)	21,27 M€	▲ 1,2%
SEMILLAS OLEAG. (12)	36,74 M€	▲ 54,1%
ACEITES Y GR. (15)	220,29 M€	▲ 33,2%
PREPARACIONES C y P. (16)	99,49 M€	▲ 0,8%
BEBIDAS (22)	172,05 M€	- 0,0%
PIENSOS (23)	100,35 M€	▲ 55,1%



EXPORTACIONES A PPTT

FEBRERO 2021. Porcentaje respecto al total

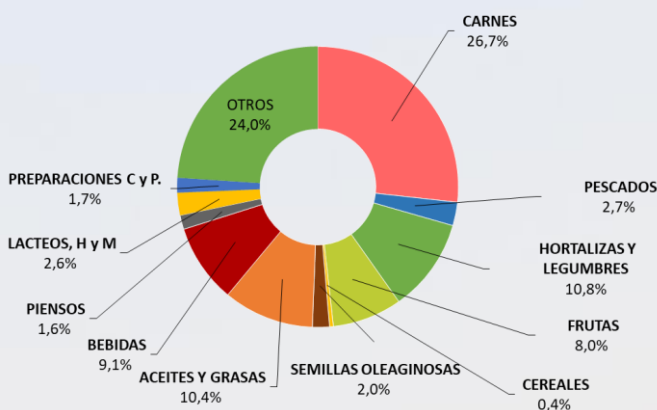

CARNES (02)	489,98 M€	▲ 52,9%
PESCADOS, MOL. Y CR. (03)	49,53 M€	▲ 9,9%
LACTEOS, HUEVOS Y MIEL (04)	47,43 M€	▲ 19,0%
HORTALIZAS Y LEGUMBR. (07)	197,38 M€	▲ 5,0%
FRUTAS (08)	146,63 M€	▼ 11,3%
CEREALES (10)	8,04 M€	▼ 65,1%
SEMILLAS OLEAG. (12)	35,76 M€	▲ 13,0%
ACEITES Y GR. (15)	191,30 M€	▲ 39,6%
PREPARACIONES C y P. (16)	31,28 M€	▼ 5,6%
BEBIDAS (22)	166,21 M€	▲ 0,8%
PIENSOS (23)	29,77 M€	▲ 19,9%



IMPORTACIONES DESDE LA UE -27

FEBRERO 2021. Porcentaje respecto al total

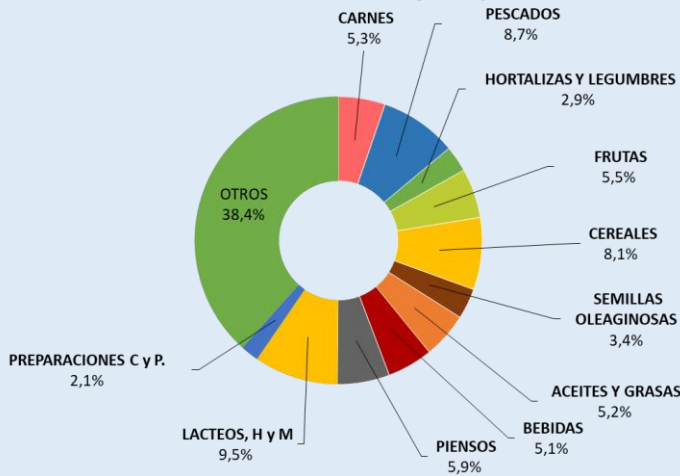

CARNES (02)	74,99 M€	▼ 27,3%
PESCADOS, MOL. Y CR. (03)	123,99 M€	▲ 3,1%
LACTEOS, HUEVOS Y MIEL (04)	134,96 M€	▼ 8,4%
HORTALIZAS Y LEGUMBR. (07)	41,78 M€	▼ 38,6%
FRUTAS (08)	79,14 M€	▲ 24,0%
CEREALES (10)	115,69 M€	▼ 26,6%
SEMILLAS OLEAG. (12)	48,84 M€	▼ 19,1%
ACEITES Y GR. (15)	73,53 M€	▼ 1,7%
PREPARACIONES C y P. (16)	29,31 M€	▼ 19,9%
BEBIDAS (22)	73,08 M€	▼ 21,9%
PIENSOS (23)	83,82 M€	▲ 1,3%



IMPORTACIONES DESDE PPTT

FEBRERO 2021. Porcentaje respecto al total

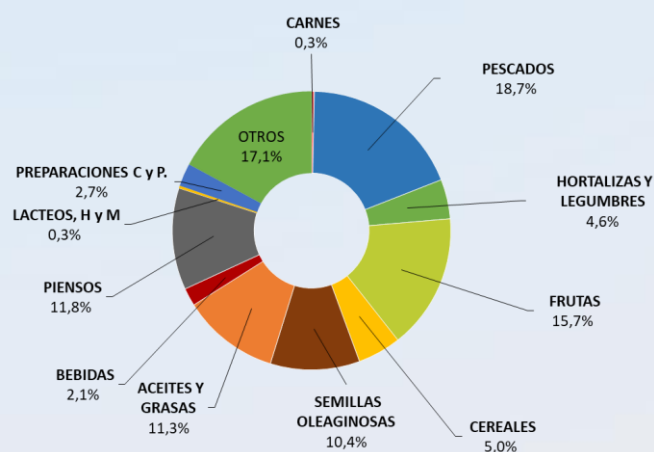

CARNES (02)	4,42 M€	▼ 66,6%
PESCADOS, MOL. Y CR. (03)	256,34 M€	▼ 17,2%
LACTEOS, HUEVOS Y MIEL (04)	4,08 M€	▼ 48,3%
HORTALIZAS Y LEGUMBR. (07)	62,68 M€	▼ 10,8%
FRUTAS (08)	215,21 M€	▼ 9,0%
CEREALES (10)	68,93 M€	▼ 7,6%
SEMILLAS OLEAG. (12)	141,98 M€	▲ 1,0%
ACEITES Y GR. (15)	154,03 M€	▼ 29,1%
PREPARACIONES C y P. (16)	36,36 M€	▼ 36,7%
BEBIDAS (22)	28,49 M€	▼ 40,7%
PIENSOS (23)	161,51 M€	▲ 238,5%

NOTA: en el presente título, incluyendo los apartados de grupos de productos, toda referencia a Unión Europea corresponde a la nueva configuración de 27 miembros, sin el Reino Unido, que pasa a estar incluido en el grupo de países terceros.

Carnes (02)

En este grupo se analizan los productos comprendidos en el capítulo 02 del TARIC, correspondiente a Carne y despojos comestibles. Por tanto, no se han incluido productos como las grasas y mantecas, que se clasifican principalmente en el capítulo 15. Para obtener información sobre los mismos se puede consultar el Anexo que acompaña al informe.

El grupo **Carnes** es un grupo exportador cuyo saldo sigue una tendencia creciente.

Gráfico 12.
Evolución del comercio exterior grupo Carnes
Años 2019, 2020 y 2021. M€



Tabla 9
Variación Interanual del Grupo Carnes.
FEBRERO 2021.

Carnes (02)		M€		t		€/kg		
		Febrero 2021	(%) Sobre Total	Var. Febrero 2021/2020	Febrero 2021	Var. Febrero 2021/2020	Febrero 2021	Var. Febrero 2021/2020
EXP	Total	745,24		11,5%	311.845	24,2%	2,39	-10,2%
	UE-27	255,26	34	-26,7%	102.132	-18,4%	2,50	-10,1%
	PPTT	489,98	66	52,9%	209.713	66,5%	2,34	-8,2%
IMP	Total	79,42		-31,7%	36.303	3,6%	2,19	-34,1%
	UE-27	74,99	94	-27,3%	34.395	12,6%	2,18	-35,4%
	PPTT	4,42	6	-66,6%	1.908	-57,6%	2,32	-21,2%
Saldo		665,82		20,6%	275.543	27,5%		

Tabla 10.

Distribución del comercio exterior grupo Carne.

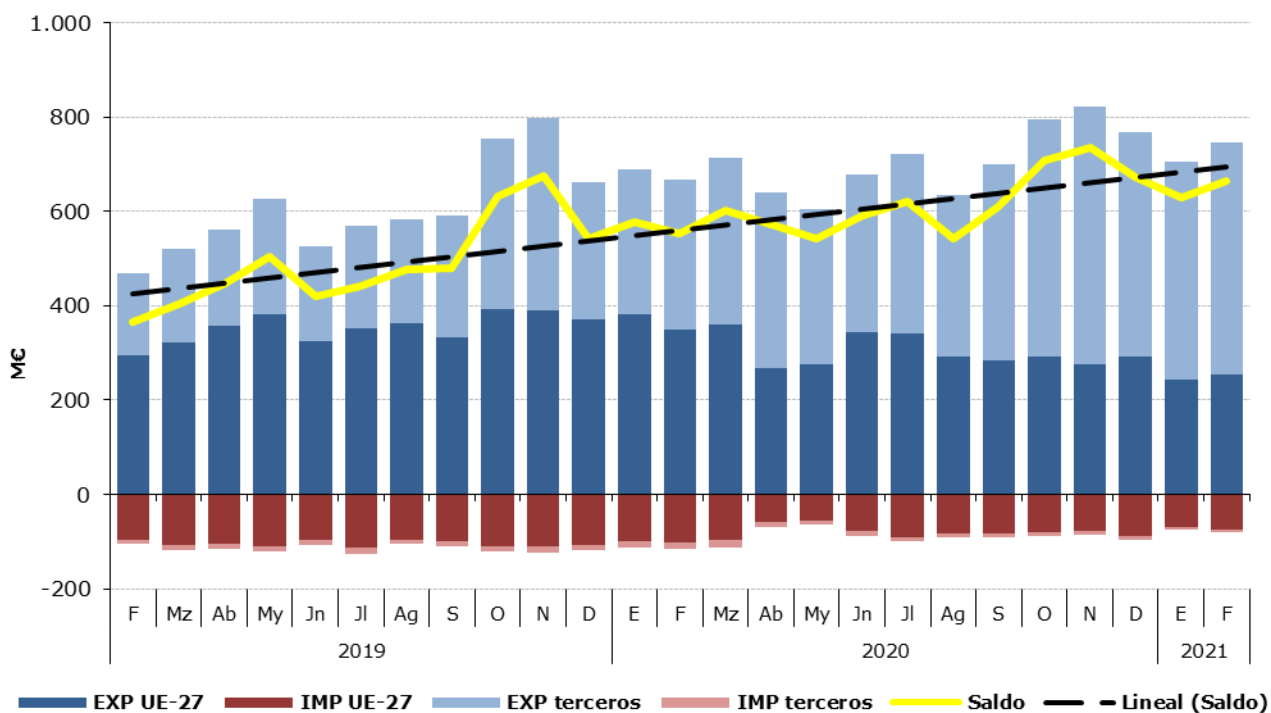
Total, UE y Países Terceros.

FEBRERO 2021.

	FEBRERO 2021	Exportaciones		Importaciones		Saldo (Exp-Imp)		Precio Medio (€/kg)	
		Valor Millones €	Peso toneladas	Valor Millones €	Peso toneladas	Valor Millones €	Peso toneladas	Exportado	Importado
TOTAL	CARNES	745,2	311.845	79,4	36.303	665,8	275.543	2,39	2,19
	Carnes de Porcino	587,2	262.875	18,0	12.892	569,2	249.982	2,23	1,40
	Carnes de Bovino	62,1	17.136	28,7	6.763	33,3	10.372	3,62	4,25
	Carnes de aves	30,0	19.123	24,1	12.368	5,9	6.755	1,57	1,95
	Otras carnes	66,0	12.712	8,5	4.279	57,5	8.433	5,19	2,00
UE-27	CARNES	255,3	102.132	75,0	34.395	180,3	67.737	2,50	2,18
	Carnes de Porcino	134,3	65.955	18,0	12.832	116,3	53.122	2,04	1,40
	Carnes de Bovino	55,6	15.149	26,4	6.308	29,2	8.841	3,67	4,18
	Carnes de aves	21,4	11.585	22,5	11.064	-1,1	520	1,84	2,03
	Otras carnes	44,0	9.444	8,2	4.190	35,8	5.253	4,66	1,95
PAÍSES TERCEROS	CARNES	490,0	209.713	4,4	1.908	485,6	207.805	2,34	2,32
	Carnes de Porcino	452,8	196.920	0,0	59,7	452,8	196.860	2,30	0,24
	Carnes de Bovino	6,5	1.987	2,4	456	4,2	1.531	3,29	5,20
	Carnes de aves	8,6	7.538	1,7	1.304	6,9	6.234	1,14	1,28
	Otras carnes	22,0	3.269	0,4	89	21,6	3.180	6,73	4,16

Gráfico 13.

Distribución de las exportaciones e importaciones del Grupo Carnes por subgrupos

FEBRERO de 2021



Tabla 11.

Evolución del comercio exterior Subgrupo Carne y despojos de Porcino (0203+02063000+02064100+02064900+020910)

FEBRERO de 2019, 2020 y 2021

Exportación	Febrero 2019	Febrero 2020	Febrero 2021	Importación	Febrero 2019	Febrero 2020	Febrero 2021
Valor (M€)	326,00	516,52	587,16	Valor (M€)	17,75	21,01	17,99
Volumen (t)	173.333	205.711	262.875	Volumen (t)	11.512	9.801	12.892
Precio Medio €/kg	1,88	2,51	2,23	Precio Medio €/kg	1,54	2,14	1,40

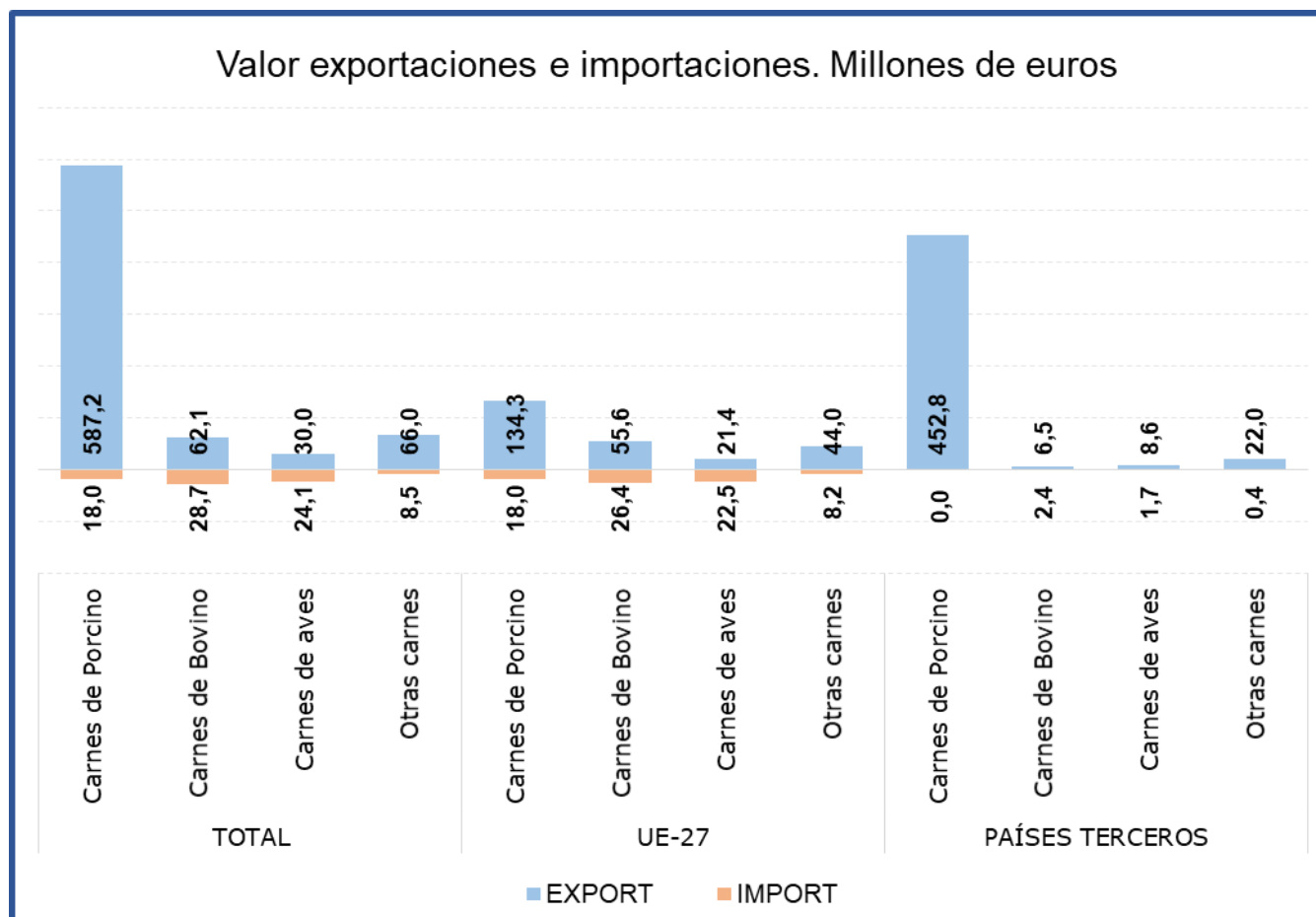
El subgrupo de **Carne y despojos de porcino** es el **mayoritario en exportaciones, suponiendo por sí sólo el 79% de las mismas**. En el mes de febrero se ha producido **un aumento del 13,9% en valor de las exportaciones respecto a febrero de 2020**, consecuencia del incremento de **volumen exportado (27,8%)**, que ha compensado la **bajada del precio medio de exportación** que ha caído un 11% con respecto al mismo mes del año anterior. En esta subida es muy relevante **el incremento de exportación a PP.TT.** (en concreto a Asia) **que ha aumentado en el último año un 61,6%**. Este subgrupo también es importante en **importaciones**, llegando a alcanzar **el 23% del total**.

Tabla 12.

Evolución del comercio exterior Subgrupo Carne y despojos de Bovino (0201+0202+020610+020621+020622+020629)

FEBRERO de 2019, 2020 y 2021

Exportación	Febrero 2019	Febrero 2020	Febrero 2021	Importación	Febrero 2019	Febrero 2020	Febrero 2021
Valor (M€)	57,37	62,06	62,08	Valor (M€)	52,20	54,37	28,75
Volumen (t)	15.498	17.176	17.136	Volumen (t)	10.509	10.073	6.763
Precio Medio €/kg	3,70	3,61	3,62	Precio Medio €/kg	4,97	5,40	4,25

El subgrupo de **Carne de Bovino** es el **mayoritario en importaciones**, ya que supone el **36%** de las mismas. Por el contrario, en **exportaciones sólo representa el 8%** del total nacional de exportaciones del grupo carnes. Cabe destacar **una bajada de las importaciones, tanto en valor (-47,1%) como en volumen (-32,9%)**.

Tabla 13.

Evolución del comercio exterior Subgrupo Carne y despojo de Aves (0207+02109971+02109979)

FEBRERO de 2019, 2020 y 2021

Exportación	Febrero 2019	Febrero 2020	Febrero 2021	Importación	Febrero 2019	Febrero 2020	Febrero 2021
Valor (M€)	29,51	27,80	29,98	Valor (M€)	25,66	29,92	24,13
Volumen (t)	19.532	16.562	19.123	Volumen (t)	12.212	12.378	12.368
Precio Medio €/kg	1,51	1,68	1,57	Precio Medio €/kg	2,10	2,42	1,95

En el subgrupo de **Carne de Aves de Corral**, las **importaciones representan el 30% de las totales**, mientras que las **exportaciones representan el 4% del total del grupo**.

Pescados, moluscos y crustáceos (03)

En este grupo se analizan los productos comprendidos en el capítulo 03 del TARIC, correspondiente a Pescados, crustáceos y moluscos.

El grupo **Pescados** tiene un carácter claramente importador y con tendencia a la estabilidad.

Gráfico 14.

Evolución del comercio exterior grupo Pescados, Moluscos y Crustáceos

Años 2019, 2020 y 2021. M€



Tabla 14.

Variación Interanual del Grupo Pescados, Moluscos y Crustáceos

FEBRERO 2021

Pescados (03)		M€			t		€/kg	
		Febrero 2021	(%) Sobre Total	Var. Febrero 2021/2020	Febrero 2021	Var. Febrero 2021/2020	Febrero 2021	Var. Febrero 2021/2020
EXP	Total	208,19		3,7%	57.844	11,3%	3,60	-6,9%
	UE-27	158,66	76	1,8%	34.453	-0,6%	4,61	2,5%
	PPTT	49,53	24	9,9%	23.391	35,2%	2,12	-18,7%
IMP	Total	380,33		-11,5%	84.767	-13,7%	4,49	2,5%
	UE-27	123,99	33	3,1%	26.186	-10,0%	4,73	14,6%
	PPTT	256,34	67	-17,2%	58.581	-15,3%	4,38	-2,3%
Saldo		-172,14		24,9%	-26.923	41,9%		

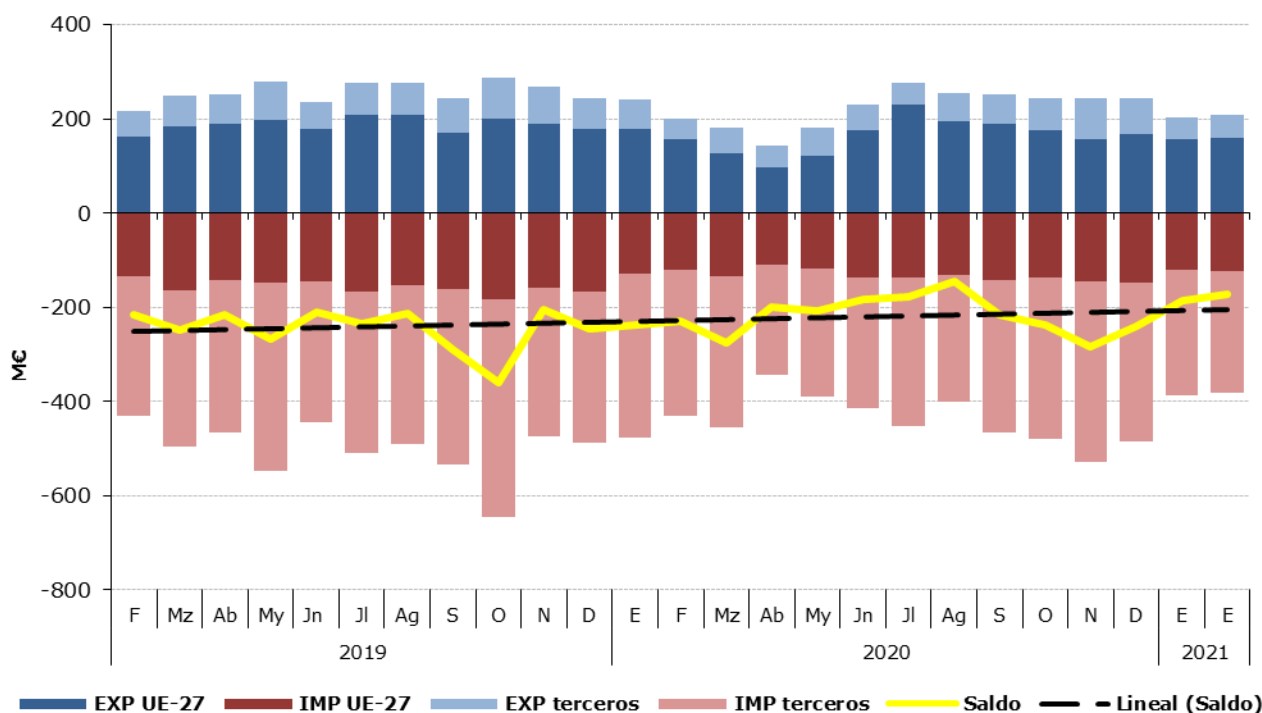
Tabla 15.

Distribución del comercio exterior grupo Pescados, Moluscos y Crustáceos

Total, UE y Países Terceros.

FEBRERO de 2021.

	FEBRERO 2021	Exportaciones		Importaciones		Saldo (Exp-Imp)		Precio Medio (€/kg)	
		Valor Millones €	Peso toneladas	Valor Millones €	Peso toneladas	Valor Millones €	Peso toneladas	Exportado	Importado
		TOTAL	PESCADOS	208,2	57.844	380,3	84.767	-172,1	-26.923
	Pescado fresco	28,1	5.304	88,3	18.549	-60,1	-13.244	5,30	4,76
	Pescado congelado	48,4	28.283	35,8	17.270	12,6	11.014	1,71	2,08
	Filetes de pescado	31,7	4.996	61,8	13.949	-30,1	-8.953	6,35	4,43
	Crustáceos	27,6	3.421	64,3	11.414	-36,6	-7.993	8,08	5,63
	Moluscos	60,5	14.090	111,5	20.731	-51,0	-6.641	4,29	5,38
	Otros pescados	11,8	1.749,3	18,6	2.854,5	-6,8	-1.105	6,73	6,51
UE-27	PESCADOS	158,7	34.453	124,0	26.186	34,7	8.267	4,61	4,73
	Pescado fresco	24,1	4.570	58,2	12.825	-34,1	-8.255	5,27	4,54
	Pescado congelado	21,0	8.419	8,6	3.530	12,3	4.890	2,49	2,44
	Filetes de pescado	25,0	4.449	19,5	3.361	5,6	1.088	5,62	5,79
	Crustáceos	26,7	3.302	11,7	1.900	14,9	1.403	8,07	6,17
	Moluscos	51,2	12.321	16,2	3.166	35,1	9.155	4,16	5,11
	Otros pescados	10,7	1.391,8	9,8	1.405,1	0,9	-13	7,68	6,94
PAÍSES TERCEROS	PESCADOS	49,5	23.391	256,3	58.581	-206,8	-35.190	2,12	4,38
	Pescado fresco	4,0	735	30,0	5.724	-26,0	-4.989	5,48	5,25
	Pescado congelado	27,5	19.864	27,2	13.740	0,2	6.124	1,38	1,98
	Filetes de pescado	6,7	548	42,4	10.588	-35,7	-10.041	12,24	4,00
	Crustáceos	1,0	119	52,6	9.515	-51,6	-9.396	8,36	5,53
	Moluscos	9,3	1.769	95,3	17.565	-86,1	-15.796	5,24	5,43
	Otros pescados	5,1	1.092,1	38,8	7.173,1	-33,7	-6.081	4,68	5,42

Gráfico 15.

Distribución de las exportaciones e importaciones del Grupo Pescados por subgrupos

FEBRERO de 2021



Tabla 16.

Evolución del comercio exterior Subgrupo Moluscos (0307)

FEBRERO de 2019, 2020 y 2021

Exportación	Febrero 2019	Febrero 2020	Febrero 2021	Importación	Febrero 2019	Febrero 2020	Febrero 2021
Valor (M€)	63,88	62,94	60,49	Valor (M€)	127,73	123,84	111,50
Volumen (t)	16.574	14.396	14.090	Volumen (t)	21.552	23.679	20.731
Precio Medio €/kg	3,85	4,37	4,29	Precio Medio €/kg	5,93	5,23	5,38

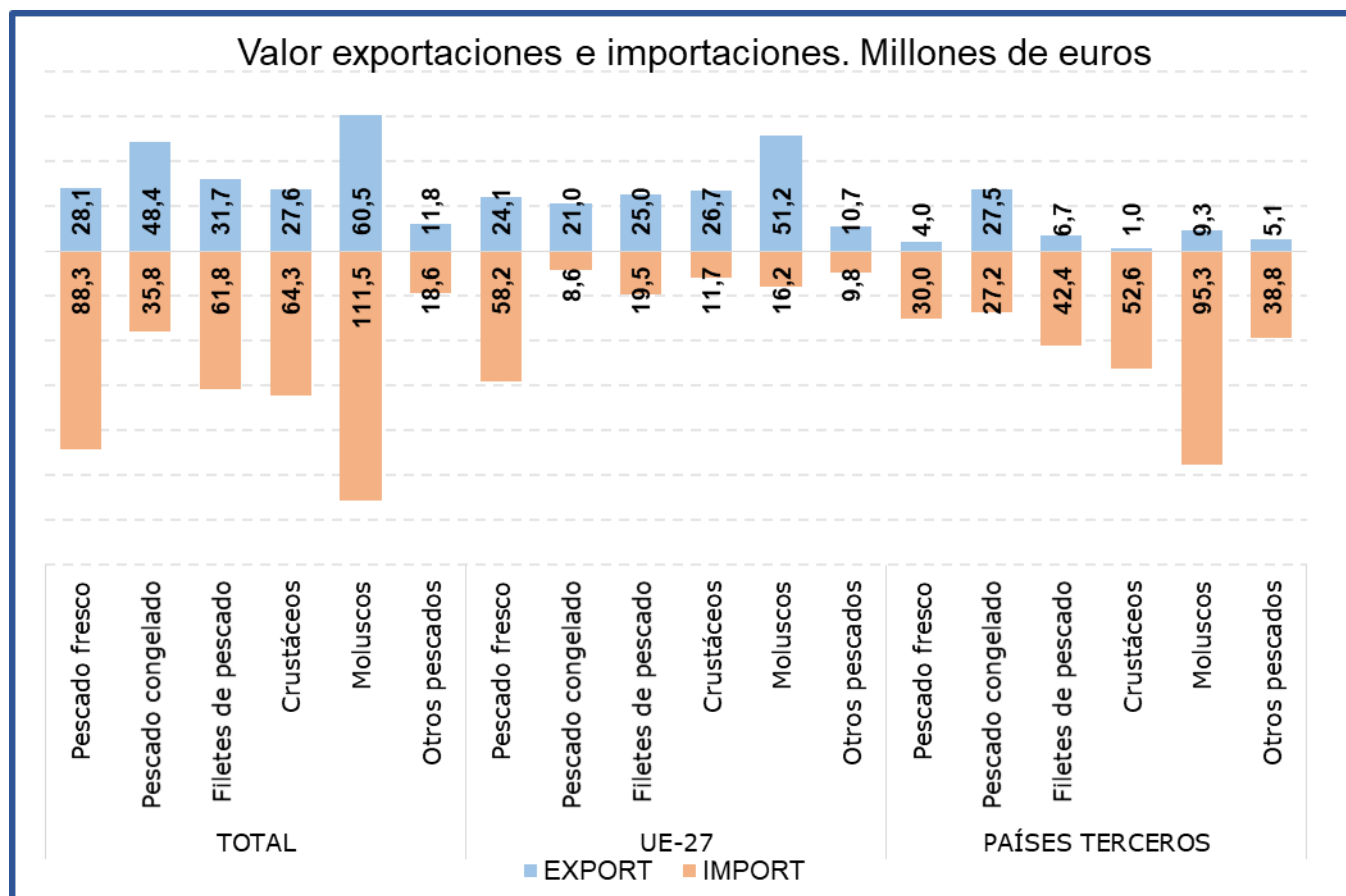
Durante el mes de febrero el subgrupo de **Moluscos** ha sido el **más importante tanto desde el punto de vista exportador como desde el punto de vista importador** dentro del **grupo Pescados**, constituyendo por sí sólo **el 29% de las exportaciones y el 29% de las importaciones totales del grupo**.

Las **exportaciones han disminuido un 3,9% en valor y un 2,1% en volumen**.

Por su parte las **importaciones** durante el mes de febrero también han descendido **tanto en valor (-10%) como en volumen (-12,4%)**, con respecto al mismo mes de 2020.

Tabla 17.

Evolución del comercio exterior Subgrupo Pescado Fresco (0302)

FEBRERO de 2019, 2020 y 2021

Exportación	Febrero 2019	Febrero 2020	Febrero 2021	Importación	Febrero 2019	Febrero 2020	Febrero 2021
Valor (M€)	31,78	29,98	28,13	Valor (M€)	83,39	87,18	88,28
Volumen (t)	6.272	5.417	5.304	Volumen (t)	19.203	17.855	18.549
Precio Medio €/kg	5,07	5,54	5,30	Precio Medio €/kg	4,34	4,88	4,76

El subgrupo **Pescado Fresco** representa este mes el **segundo subgrupo en importancia desde el punto de vista importador con el 23% de las importaciones** totales del grupo. En cuanto a las exportaciones representa el **14% del total**.

Este mes hay que destacar el **leve incremento de las importaciones tanto en valor (1,3%) como en volumen (3,9%)**.

En febrero las **exportaciones han descendido un 6,2% en valor y un 2,1% en volumen**.

Tabla 18.

Evolución del comercio exterior Subgrupo Pescado Congelado (0303)

FEBRERO de 2019, 2020 y 2021

Exportación	Febrero 2019	Febrero 2020	Febrero 2021	Importación	Febrero 2019	Febrero 2020	Febrero 2021
Valor (M€)	50,11	43,22	48,42	Valor (M€)	60,14	56,47	35,84
Volumen (t)	23.531	22.219	28.283	Volumen (t)	25.823	23.498	17.270
Precio Medio €/kg	2,13	1,95	1,71	Precio Medio €/kg	2,33	2,40	2,08

El subgrupo de **Pescado Congelado** es el **segundo en importancia desde el punto de vista exportador, ya que supone el 23% de las exportaciones** totales del grupo.

Este mes se ha producido un **incremento tanto en valor (12%) como en volumen (27,3%) de las exportaciones** con respecto a febrero de 2020.

Desde el punto de vista importador, este subgrupo supone el **9% de las importaciones totales del grupo Pescados**. Respecto a febrero de 2020 el **valor de las importaciones ha disminuido un 36,5%**.

Tabla 19.

Evolución del comercio exterior Subgrupo Crustáceos (0306)

FEBRERO de 2019, 2020 y 2021

Exportación	Febrero 2019	Febrero 2020	Febrero 2021	Importación	Febrero 2019	Febrero 2020	Febrero 2021
Valor (M€)	23,41	20,73	27,65	Valor (M€)	68,93	75,56	64,29
Volumen (t)	3.108	3.115	3.421	Volumen (t)	9.881	11.444	11.414
Precio Medio €/kg	7,53	6,66	8,08	Precio Medio €/kg	6,98	6,60	5,63

El subgrupo de **Crustáceos** es una parte esencial de este grupo representando este mes el **tercer subgrupo en importancia desde el punto de vista importador con el 17% de las importaciones totales** del grupo.

Este mes las **importaciones han disminuido un 14,9% en valor** con respecto a febrero de 2020.

Además, este subgrupo representa el **13% de las exportaciones del grupo**. En febrero de 2021 el **valor de las exportaciones ha aumentado un 33,4%** con respecto al mismo mes del año anterior, debido tanto al aumento **del volumen exportado (9,8%)** como al incremento del **precio medio de exportación (21,4%)**.

Tabla 20.

Evolución del comercio exterior Subgrupo Filetes de Pescado (0304)

FEBRERO de 2019, 2020 y 2021

Exportación	Febrero 2019	Febrero 2020	Febrero 2021	Importación	Febrero 2019	Febrero 2020	Febrero 2021
Valor (M€)	34,96	31,29	31,72	Valor (M€)	65,27	64,58	61,85
Volumen (t)	5.216	4.732	4.996	Volumen (t)	15.632	18.480	13.949
Precio Medio €/kg	6,70	6,61	6,35	Precio Medio €/kg	4,18	3,49	4,43

El subgrupo **Filetes de Pescado** supone el **15% de las exportaciones y el 16% de las importaciones**. Respecto a febrero de 2020, cabe destacar un **descenso del 4,2% en el valor de las importaciones**.

Lácteos, Huevos y Miel (04)

En este grupo se analizan los productos comprendidos en el capítulo 04 del TARIC, correspondiente a Leche y productos lácteos; huevos de ave y miel natural.

El grupo **Lácteos, huevos y miel** es ligeramente importador y con tendencia creciente.

Gráfico 16.

Evolución del comercio exterior grupo Lácteos, Huevos y Miel

Años 2019, 2020 y 2021. M€



Tabla 21.

Variación Interanual del Grupo Lácteos, Huevos y Miel

FEBRERO 2021

Lacteos (04)		M€			t		€/kg	
		Febrero 2021	(%) Sobre Total	Var. Febrero 2021/2020	Febrero 2021	Var. Febrero 2021/2020	Febrero 2021	Var. Febrero 2021/2020
EXP	Total	131,27		9,9%	72.645	13,5%	1,81	-3,2%
	UE-27	83,84	64	5,3%	48.707	7,0%	1,72	-1,6%
	PPTT	47,43	36	19,0%	23.938	29,6%	1,98	-8,1%
IMP	Total	139,04		-10,5%	57.033	-11,4%	2,44	1,0%
	UE-27	134,96	97	-8,4%	55.551	-8,8%	2,43	0,4%
	PPTT	4,08	3	-48,3%	1.482	-56,7%	2,75	19,3%
Saldo		-7,77		78,3%	15.612	4432,6%		

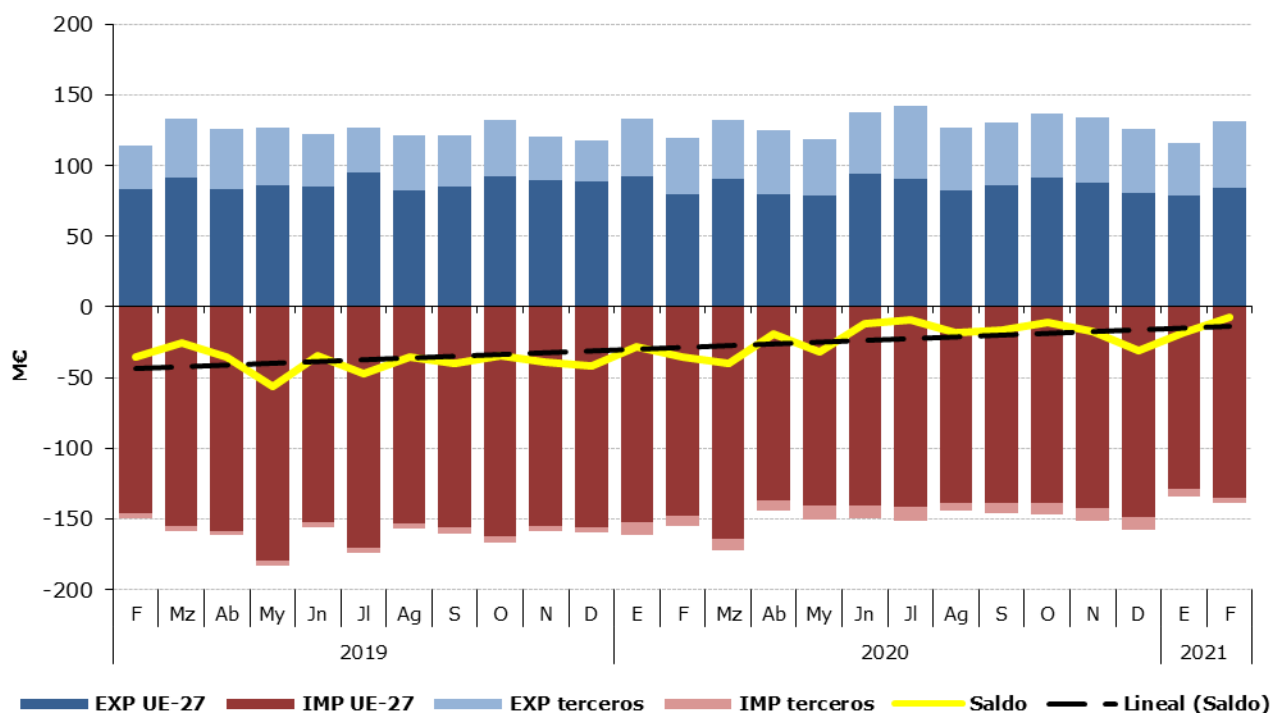
Tabla 22.

Distribución del comercio exterior del grupo Lácteos, Huevos y Miel

Total, UE y Países Terceros.

FEBRERO de 2021

	FEBRERO 2021	Exportaciones		Importaciones		Saldo (Exp-Imp)		Precio Medio (€/kg)	
		Valor Millones €	Peso toneladas	Valor Millones €	Peso toneladas	Valor Millones €	Peso toneladas	Exportado	Importado
TOTAL	LACTEOS, H y M.	131,3	72.645	139,0	57.033	-7,8	15.612	1,81	2,44
	Quesos	39,1	8.705	77,8	20.573	-38,7	-11.869	4,49	3,78
	Leche y Nata	35,8	26.343	19,8	14.027	16,0	12.316	1,36	1,41
	Huevos	22,1	16.759	6,7	2.625	15,4	14.134	1,32	2,55
	Leches fermentadas	14,4	11.747	17,1	12.497	-2,7	-750	1,23	1,37
	Mantequilla	4,6	1.307	6,4	1.565	-1,9	-259	3,50	4,11
	Miel	10,2	2.689	4,1	1.828	6,1	861	3,80	2,25
	Otros	5,1	5.095	7,1	3.917	-2,0	1.178	1,00	1,82
UE-27	LACTEOS, H y M.	83,8	48.707	135,0	55.551	-51,1	-6.844	1,72	2,43
	Quesos	25,3	6.782	76,7	20.385	-51,3	-13.603	3,73	3,76
	Leche y Nata	20,4	15.027	19,7	13.991	0,6	1.036	1,35	1,41
	Huevos	12,5	11.134	6,4	2.603	6,2	8.531	1,12	2,44
	Leches fermentadas	11,4	9.628	17,0	12.446	-5,6	-2.819	1,18	1,37
	Mantequilla	4,3	1.238	6,4	1.565	-2,2	-327	3,45	4,11
	Miel	7,0	1.888	3,0	1.156	4,0	731	3,71	2,58
	Otros	3,0	3.010	5,8	3.404	-2,8	-394	1,00	1,69
PAÍSES TERCEROS	LACTEOS, H y M.	47,4	23.938	4,1	1.482	43,4	22.456	1,98	2,75
	Quesos	13,8	1.923	1,1	189	12,7	1.734	7,18	5,91
	Leche y Nata	15,4	11.316	0,1	36	15,3	11.280	1,36	1,50
	Huevos	9,6	5.625	0,3	22	9,3	5.603	1,70	14,83
	Leches fermentadas	3,0	2.119	0,1	51	2,9	2.068	1,43	1,99
	Mantequilla	0,3	68	0,0	0	0,3	68	4,43	0,00
	Miel	3,2	801	1,1	671	2,1	130	4,01	1,70
	Otros	2,1	2.086	1,3	513	0,8	1.573	1,01	2,62

Gráfico 17.

Distribución de las exportaciones e importaciones del Grupo Lácteos, Huevos y Miel por subgrupos

FEBRERO de 2021



Tabla 23.

Evolución del comercio exterior Subgrupo Quesos (0406)

FEBRERO de 2019, 2020 y 2021

Exportación	Febrero 2019	Febrero 2020	Febrero 2021	Importación	Febrero 2019	Febrero 2020	Febrero 2021
Valor (M€)	38,72	39,16	39,12	Valor (M€)	82,15	87,03	77,77
Volumen (t)	8.598	8.388	8.705	Volumen (t)	26.085	22.817	20.573
Precio Medio €/kg	4,50	4,67	4,49	Precio Medio €/kg	3,15	3,81	3,78

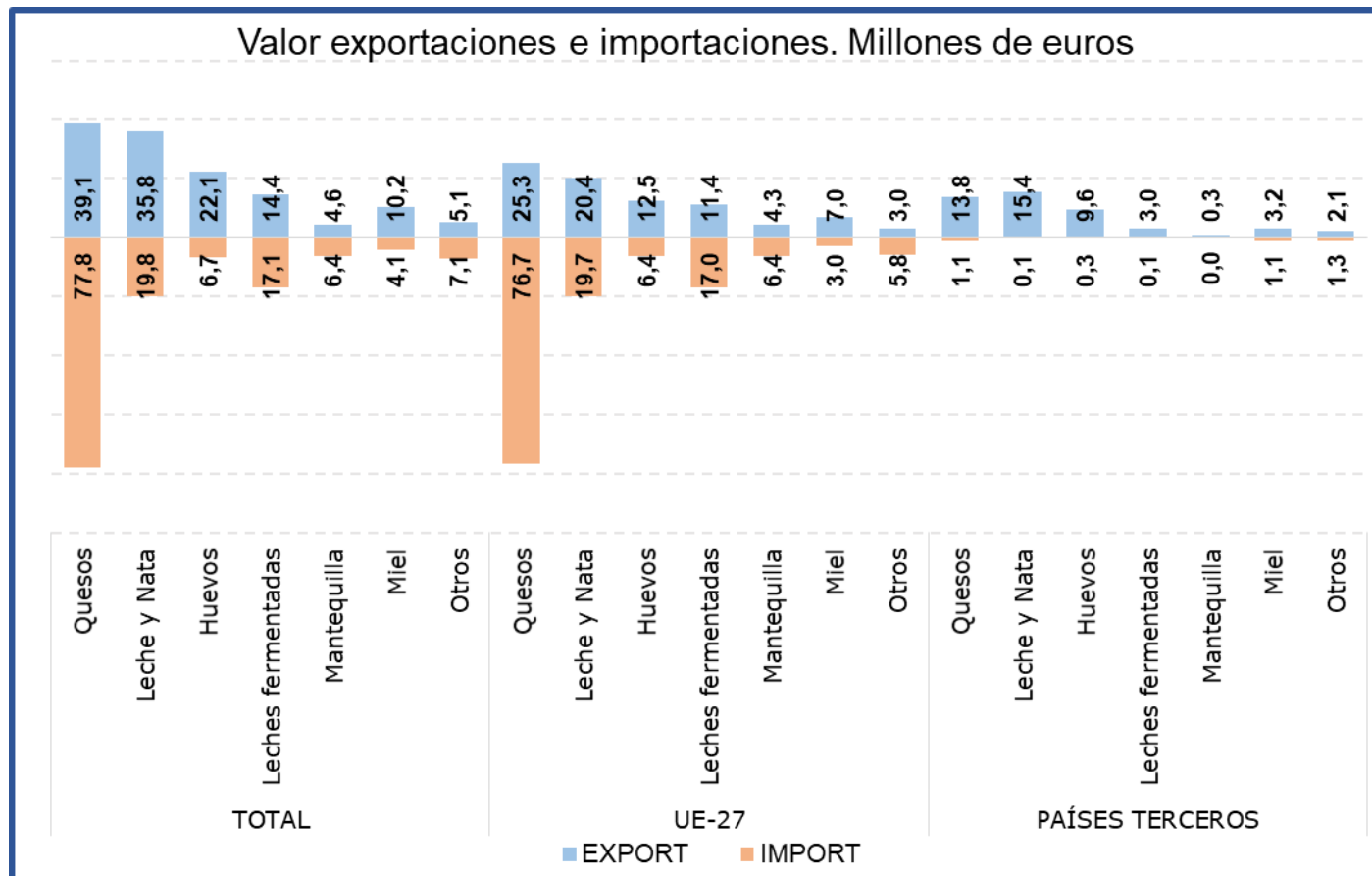
Al igual que en los meses anteriores, durante el mes de febrero los **Quesos** han sido el subgrupo más importante, **representando el 56% de las importaciones y el 30% de las exportaciones totales del grupo**. Con respecto a febrero de 2020 el **valor de las exportaciones se ha mantenido estable mientras que el de las importaciones se ha reducido un 10,6%**.

Tabla 24.

Evolución del comercio exterior Subgrupo Leche y Nata (0401+0402)

FEBRERO de 2019, 2020 y 2021

Exportación	Febrero 2019	Febrero 2020	Febrero 2021	Importación	Febrero 2019	Febrero 2020	Febrero 2021
Valor (M€)	15,88	17,40	22,17	Valor (M€)	8,14	6,04	6,37
Volumen (t)	13.266	15.732	19.230	Volumen (t)	12.159	9.299	7.972
Precio Medio €/kg	1,20	1,11	1,15	Precio Medio €/kg	0,67	0,65	0,80

La **Leche y Nata** supone **el 17% de las exportaciones y el 5% de las importaciones totales del grupo**.

Tabla 25.

Evolución del comercio exterior Subgrupo Leches fermentadas (0403)

FEBRERO de 2019, 2020 y 2021

Exportación	Febrero 2019	Febrero 2020	Febrero 2021	Importación	Febrero 2019	Febrero 2020	Febrero 2021
Valor (M€)	12,36	14,96	14,40	Valor (M€)	17,22	16,90	17,12
Volumen (t)	10.017	11.916	11.747	Volumen (t)	13.989	12.780	12.497
Precio Medio €/kg	1,23	1,26	1,23	Precio Medio €/kg	1,23	1,32	1,37

Las **Leches Fermentadas** suponen **el 11% de las exportaciones y el 12% de las importaciones totales del grupo**. Respecto a febrero de 2020, cabe destacar **un descenso del valor de las exportaciones (-3,8%) y un aumento del valor de las importaciones (1,3%)**.

Tabla 26.

Evolución del comercio exterior Subgrupo Huevos (0407+0408)

FEBRERO de 2019, 2020 y 2021

Exportación	Febrero 2019	Febrero 2020	Febrero 2021	Importación	Febrero 2019	Febrero 2020	Febrero 2021
Valor (M€)	16,03	20,53	22,09	Valor (M€)	7,15	7,43	6,69
Volumen (t)	13.087	14.592	16.759	Volumen (t)	3.564	3.378	2.625
Precio Medio €/kg	1,22	1,41	1,32	Precio Medio €/kg	2,01	2,20	2,55

Los **Huevos** suponen **el 17% de las exportaciones y el 5% de las importaciones totales del grupo**. Respecto a febrero de 2020, cabe destacar **un aumento del 7,6% en el valor de las exportaciones y un descenso del 10% en el valor de las importaciones**.

Tabla 27.

Evolución del comercio exterior Subgrupo Mantequilla (0405)

FEBRERO de 2019, 2020 y 2021

Exportación	Febrero 2019	Febrero 2020	Febrero 2021	Importación	Febrero 2019	Febrero 2020	Febrero 2021
Valor (M€)	7,20	4,92	4,57	Valor (M€)	10,53	10,63	6,44
Volumen (t)	2.224	1.165	1.307	Volumen (t)	2.198	2.662	1.565
Precio Medio €/kg	3,24	4,22	3,50	Precio Medio €/kg	4,79	4,00	4,11

En el mes de febrero de 2021, la **Mantequilla** ha supuesto **el 3% de las exportaciones y el 5% de las importaciones totales del grupo**.

Tabla 28.

Evolución del comercio exterior Subgrupo Miel (0409)

FEBRERO de 2019, 2020 y 2021

Exportación	Febrero 2019	Febrero 2020	Febrero 2021	Importación	Febrero 2019	Febrero 2020	Febrero 2021
Valor (M€)	7,40	6,86	10,23	Valor (M€)	4,44	4,64	4,12
Volumen (t)	1.918	2.042	2.689	Volumen (t)	2.108	2.540	1.828
Precio Medio €/kg	3,86	3,36	3,80	Precio Medio €/kg	2,11	1,83	2,25

El subgrupo de la **miel** supone, **en febrero de 2021, el 8% de las exportaciones**. Además, representa el **3% de las importaciones totales del grupo**.

Hortalizas y legumbres (07)

En este grupo se analizan los productos comprendidos en el capítulo 07 del TARIC, correspondiente a Hortalizas, Plantas, Raíces y Tubérculos alimenticios, principalmente frescos, refrigerados o secos. Por tanto, no se analizan las hortalizas y legumbres en conserva u otras preparaciones que se incluyen principalmente en el capítulo 20 del TARIC.

El grupo de **Hortalizas y Legumbres** tiene un carácter marcadamente exportador y tendencia ligeramente creciente.

Gráfico 18.

Evolución del comercio exterior grupo Hortalizas y Legumbres
Años 2019, 2020 y 2021. M€



Tabla 29.

Variación Interanual del grupo Hortalizas y Legumbres
FEBRERO 2021

Hortalizas y Legumbres (07)		M€			t		€/kg	
		Febrero	(%) Sobre Total	Var. Febrero 2021/2020	Febrero	Var. Febrero 2021/2020	Febrero	Var. Febrero 2021/2020
EXP	Total	858,86		0,4%	760.001	-4,3%	1,13	4,9%
	UE-27	661,48	77	-0,9%	609.838	-3,2%	1,08	2,3%
	PPTT	197,38	23	5,0%	150.163	-8,4%	1,31	14,7%
IMP	Total	104,46		-24,5%	183.760	-5,5%	0,57	-20,1%
	UE-27	41,78	40	-38,6%	114.003	-10,1%	0,37	-31,7%
	PPTT	62,68	60	-10,8%	69.757	3,1%	0,90	-13,5%
Saldo		754,40		5,2%	576.241	-3,9%		

Los subgrupos elegidos mensualmente en este Grupo, caracterizado por su elevada estacionalidad, son los que presentan en cada mes un mayor comercio total (exportaciones + Importaciones).

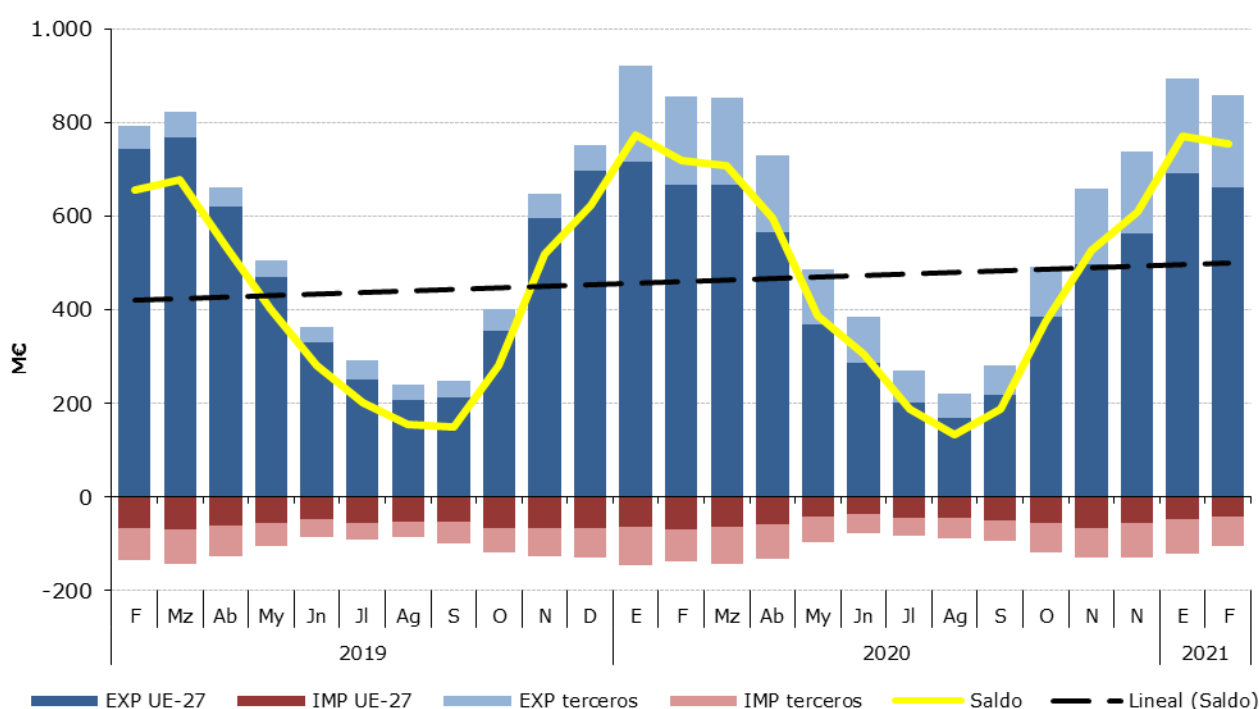
Tabla 30.

Distribución del comercio exterior grupo Hortalizas y Legumbres

Total, UE y Países Terceros.

FEBRERO de 2021

	FEBRERO 2021	Exportaciones		Importaciones		Comercio Total	Precio Medio (€/kg)	
		Valor Millones €	Peso toneladas	Valor Millones €	Peso toneladas	Valor Millones €	Exportado	Importado
TOTAL	HORTALIZAS Y LEG	858,9	760.001	104,5	183.760	963	1,13	0,57
	Pimientos	175,0	128.596	7,9	9.102	183	1,36	0,87
	Tomates	139,9	110.151	10,0	9.191	150	1,27	1,09
	Pepinos y pepinillos	104,9	84.604	0,9	1.048	106	1,24	0,83
	Lechugas	97,6	110.474	1,3	1.132	99	0,88	1,16
	Coles	87,1	81.073	0,6	1.036	88	1,07	0,58
	Hortalizas Congelada	56,1	59.915	9,6	14.323	66	0,94	0,67
	Otros	198,3	185.188	74,1	147.928	272	1,07	0,50
UE-27	HORTALIZAS Y LEG	661,5	609.838	41,8	114.003	703	1,08	0,37
	Pimientos	136,7	105.133	0,4	428	137	1,30	0,83
	Tomates	114,9	95.469	0,9	686	116	1,20	1,29
	Pepinos y pepinillos	86,0	70.370	0,1	78	86	1,22	1,82
	Lechugas	76,4	90.426	1,3	1.132	78	0,85	1,16
	Coles	55,1	57.264	0,4	945	55	0,96	0,41
	Hortalizas Congelada	40,4	43.130	8,0	13.296	48	0,94	0,61
	Otros	152,0	148.046	30,7	97.439	183	1,03	0,31
PAÍSES TERCEROS	HORTALIZAS Y LEG	197,4	150.163	62,7	69.757	260	1,31	0,90
	Pimientos	38,3	23.463	7,6	8.674	46	1,63	0,88
	Tomates	25,0	14.682	9,1	8.506	34	1,70	1,07
	Pepinos y pepinillos	18,8	14.234	0,7	970	20	1,32	0,75
	Lechugas	21,2	20.049	0,0	0	21	1,06	0,00
	Coles	32,1	23.809	0,2	90	32	1,35	2,40
	Hortalizas Congelada	15,6	16.785	1,6	1.027	17	0,93	1,55
	Otros	46,4	37.142	43,4	50.489	90	1,25	0,86

Gráfico 19.

Distribución de las exportaciones e importaciones del Grupo Hortalizas por subgrupos

FEBRERO de 2021



Tabla 31.

Evolución del comercio exterior Pimientos (070960)

FEBRERO de 2019, 2020 y 2021

Exportación	Febrero 2019	Febrero 2020	Febrero 2021	Importación	Febrero 2019	Febrero 2020	Febrero 2021
Valor (M€)	152,80	175,19	174,96	Valor (M€)	10,64	10,60	7,95
Volumen (t)	104.554	128.835	128.596	Volumen (t)	10.867	10.790	9.102
Precio Medio €/kg	1,46	1,36	1,36	Precio Medio €/kg	0,98	0,98	0,87

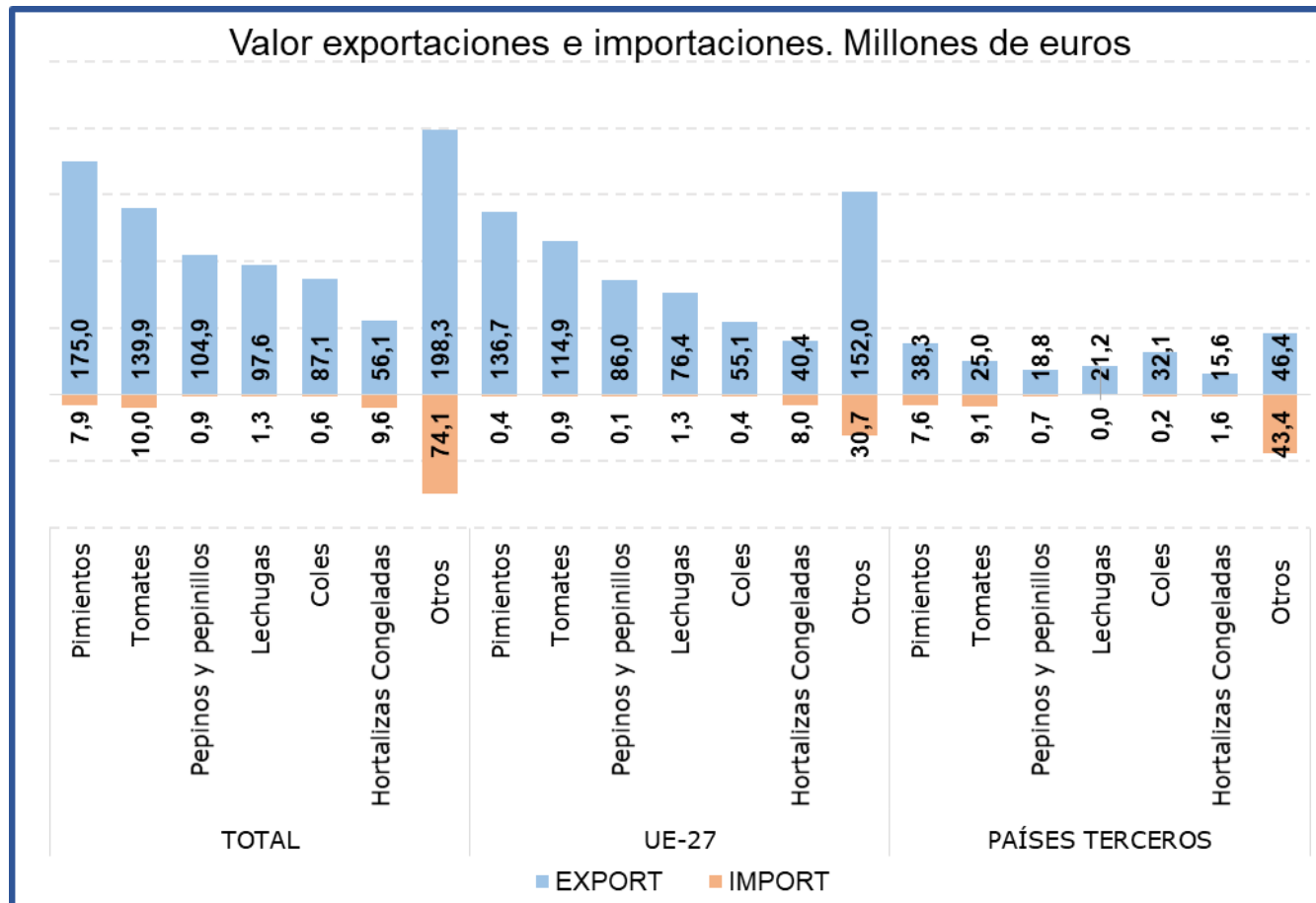
El subgrupo **Pimientos** es el que más comercio total presenta en febrero de 2021. Este subgrupo supone el **20% de las exportaciones y el 8% de las importaciones totales del grupo**. Este mes destaca el **descenso en valor de las importaciones (-25%)**, ya que **el valor de las exportaciones se ha mantenido estable**.

Tabla 32.

Evolución del comercio exterior Subgrupo Tomates (0702)

FEBRERO de 2019, 2020 y 2021

Exportación	Febrero 2019	Febrero 2020	Febrero 2021	Importación	Febrero 2019	Febrero 2020	Febrero 2021
Valor (M€)	133,75	142,33	139,87	Valor (M€)	11,40	14,46	10,02
Volumen (t)	118.385	114.955	110.151	Volumen (t)	12.646	13.464	9.191
Precio Medio €/kg	1,13	1,24	1,27	Precio Medio €/kg	0,90	1,07	1,09

El subgrupo **Tomates** supone, en febrero de 2021, el **16% de las exportaciones y el 10% de las importaciones** del grupo. Con respecto a febrero de 2020, ha **disminuido el valor tanto de las exportaciones (-1,7%) como de las importaciones (-30,7%)**.

Tabla 33.

Evolución del comercio exterior Subgrupo Lechugas (0705)

FEBRERO de 2019, 2020 y 2021

Exportación	Febrero 2019	Febrero 2020	Febrero 2021	Importación	Febrero 2019	Febrero 2020	Febrero 2021
Valor (M€)	105,84	105,65	97,63	Valor (M€)	1,74	1,92	1,31
Volumen (t)	109.616	118.370	110.474	Volumen (t)	1.499	1.321	1.132
Precio Medio €/kg	0,97	0,89	0,88	Precio Medio €/kg	1,16	1,46	1,16

El subgrupo **Lechugas** en el mes de febrero de 2021 **ha supuesto el 11% de las exportaciones y el 1% de las importaciones**.

Tabla 34.

Evolución del comercio exterior Subgrupo Pepinos y pepinillos (0707)

FEBRERO de 2019, 2020 y 2021

Exportación	Febrero 2019	Febrero 2020	Febrero 2021	Importación	Febrero 2019	Febrero 2020	Febrero 2021
Valor (M€)	83,54	100,55	104,86	Valor (M€)	2,20	0,97	0,87
Volumen (t)	87.315	94.811	84.604	Volumen (t)	2.675	1.369	1.048
Precio Medio €/kg	0,96	1,06	1,24	Precio Medio €/kg	0,82	0,71	0,83

El subgrupo **Pepinos y pepinillos** representa el **12% de las exportaciones totales y el 1% de las importaciones**. Respecto a febrero de 2020, destaca el **aumento del 4,3% en el valor de las exportaciones**.

Tabla 35.

Evolución del comercio exterior Subgrupo Hortalizas Congeladas (0710)

FEBRERO de 2019, 2020 y 2021

Exportación	Febrero 2019	Febrero 2020	Febrero 2021	Importación	Febrero 2019	Febrero 2020	Febrero 2021
Valor (M€)	61,88	57,77	56,06	Valor (M€)	14,64	25,59	9,64
Volumen (t)	62.125	58.533	59.915	Volumen (t)	19.886	19.736	14.323
Precio Medio €/kg	1,00	0,99	0,94	Precio Medio €/kg	0,74	1,30	0,67

Este mes el subgrupo **Hortalizas Congeladas** supone el **7% de las exportaciones y el 9% de las importaciones totales**. Destacar que en febrero de 2021 ha **disminuido un 3% el valor de las exportaciones** mientras que **el valor de las importaciones ha sufrido una caída del 62,4%**.

Tabla 36.

Evolución del comercio exterior Subgrupo coles (0703)

FEBRERO de 2019, 2020 y 2021

Exportación	Febrero 2019	Febrero 2020	Febrero 2021	Importación	Febrero 2019	Febrero 2020	Febrero 2021
Valor (M€)	71,98	80,53	87,13	Valor (M€)	1,52	1,15	0,60
Volumen (t)	69.558	76.647	81.073	Volumen (t)	2.506	2.082	1.036
Precio Medio €/kg	1,03	1,05	1,07	Precio Medio €/kg	0,61	0,55	0,58

En febrero de 2021 el subgrupo **Coles** representa **el 10% de las exportaciones y el 1% de las importaciones.**

Frutas (08)

En este grupo se analizan los productos comprendidos en el capítulo 08 del TARIC, correspondiente a Frutas y frutos comestibles, cortezas de agrios (cítricos), melones o sandías, principalmente frescos, refrigerados o secos. Por tanto, no se analizan productos en conserva u otras preparaciones que se incluyen principalmente en el capítulo 20 del TARIC. Para obtener información sobre los mismos se puede consultar el Anexo que acompaña al informe.

El grupo **Frutas** tiene un carácter netamente exportador con tendencia estable.

Gráfico 20.

Evolución del comercio exterior grupo Frutas

Años 2019, 2020 y 2021. M€



Tabla 37.

Variación Interanual del grupo Frutas

FEBRERO 2021

Frutas (08)		M€			t		€/kg	
		Febrero 2021	(%) Sobre Total	Var. Febrero 2021/2020	Febrero 2021	Var. Febrero 2021/2020	Febrero 2021	Var. Febrero 2021/2020
EXP	Total	738,69		-6,3%	564.158	-3,1%	1,31	-3,4%
	UE-27	592,06	80	-5,0%	467.714	-0,8%	1,27	-4,2%
	PPTT	146,63	20	-11,3%	96.445	-12,6%	1,52	1,4%
IMP	Total	294,35		-2,0%	174.276	6,4%	1,69	-7,9%
	UE-27	79,14	27	24,0%	62.018	23,2%	1,28	0,6%
	PPTT	215,21	73	-9,0%	112.258	-1,0%	1,92	-8,1%
Saldo		444,34		-9,0%	389.882	-6,8%		

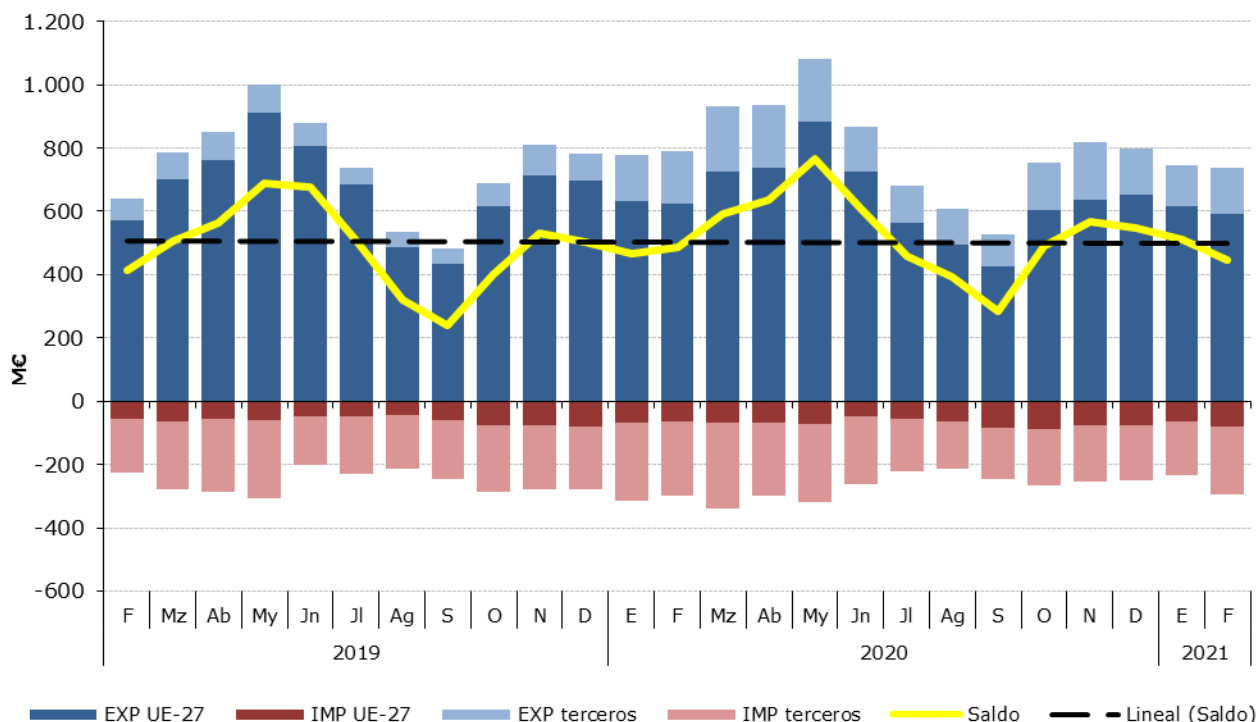
Los subgrupos elegidos mensualmente en este Grupo, que tiene una elevada estacionalidad, son los que presentan en cada mes un mayor comercio total (exportaciones + Importaciones).

Tabla 38.

Distribución del comercio exterior grupo Frutas

Total, UE y Países Terceros.

FEBRERO de 2021

	FEBRERO 2021	Exportaciones		Importaciones		Comercio Total	Precio Medio (€/kg)	
		Valor Millones €	Peso toneladas	Valor Millones €	Peso toneladas	Valor Millones €	Exportado	Importado
TOTAL	FRUTAS	738,7	564.158	294,4	174.276	1.033,0	1,31	1,69
	Cítricos	443,2	456.242	8,2	9.012	451,4	0,97	0,91
	Frutos rojos	139,8	34.420	49,4	9.072	189,2	4,06	5,45
	Frutos secos	54,4	10.208	88,2	22.973	142,6	5,32	3,84
	Aguacates	45,9	14.297	22,8	10.354	68,8	3,21	2,20
	Frutas de pepita	12,2	14.603	23,0	28.760	35,2	0,83	0,80
	Uvas	4,3	1.792	18,9	9.041	23,2	2,40	2,09
	Otros	38,9	32.596	83,8	85.065	122,7	1,19	0,99
UE-27	FRUTAS	592,1	467.714	79,1	62.018	671,2	1,27	1,28
	Cítricos	367,9	385.159	1,6	1.708	369,4	0,96	0,93
	Frutos rojos	98,5	26.983	2,9	502	101,4	3,65	5,73
	Frutos secos	45,9	8.920	12,0	3.626	57,9	5,15	3,31
	Aguacates	40,7	12.626	3,9	1.530	44,6	3,22	2,54
	Frutas de pepita	4,7	5.712	21,3	27.606	26,0	0,82	0,77
	Uvas	3,9	1.559	2,1	1.242	6,1	2,52	1,73
	Otros	30,5	26.753	35,3	25.804	65,8	1,14	1,37
PAÍSES TERCEROS	FRUTAS	146,6	96.445	215,2	112.258	361,8	1,52	1,92
	Cítricos	75,3	71.083	6,6	7.304	81,9	1,06	0,90
	Frutos rojos	41,3	7.437	46,6	8.570	87,9	5,55	5,43
	Frutos secos	8,4	1.289	76,2	19.346	84,7	6,55	3,94
	Aguacates	5,2	1.670	18,9	8.825	24,2	3,14	2,15
	Frutas de pepita	7,5	8.891	1,7	1.154	9,1	0,84	1,43
	Uvas	0,4	233	16,8	7.799	17,1	1,65	2,15
	Otros	8,4	5.843	48,5	59.260	56,9	1,44	0,82

Gráfico 21.

Distribución de las exportaciones e importaciones del Grupo Frutas por subgrupos

FEBRERO de 2021



Tabla 39.

Evolución del comercio exterior Subgrupo Cítricos (0805)

FEBRERO de 2019, 2020 y 2021

Exportación	Febrero 2019	Febrero 2020	Febrero 2021	Importación	Febrero 2019	Febrero 2020	Febrero 2021
Valor (M€)	354,81	418,31	443,19	Valor (M€)	2,55	5,02	8,17
Volumen (t)	456.537	442.308	456.242	Volumen (t)	3.521	5.235	9.012
Precio Medio €/kg	0,78	0,95	0,97	Precio Medio €/kg	0,72	0,96	0,91

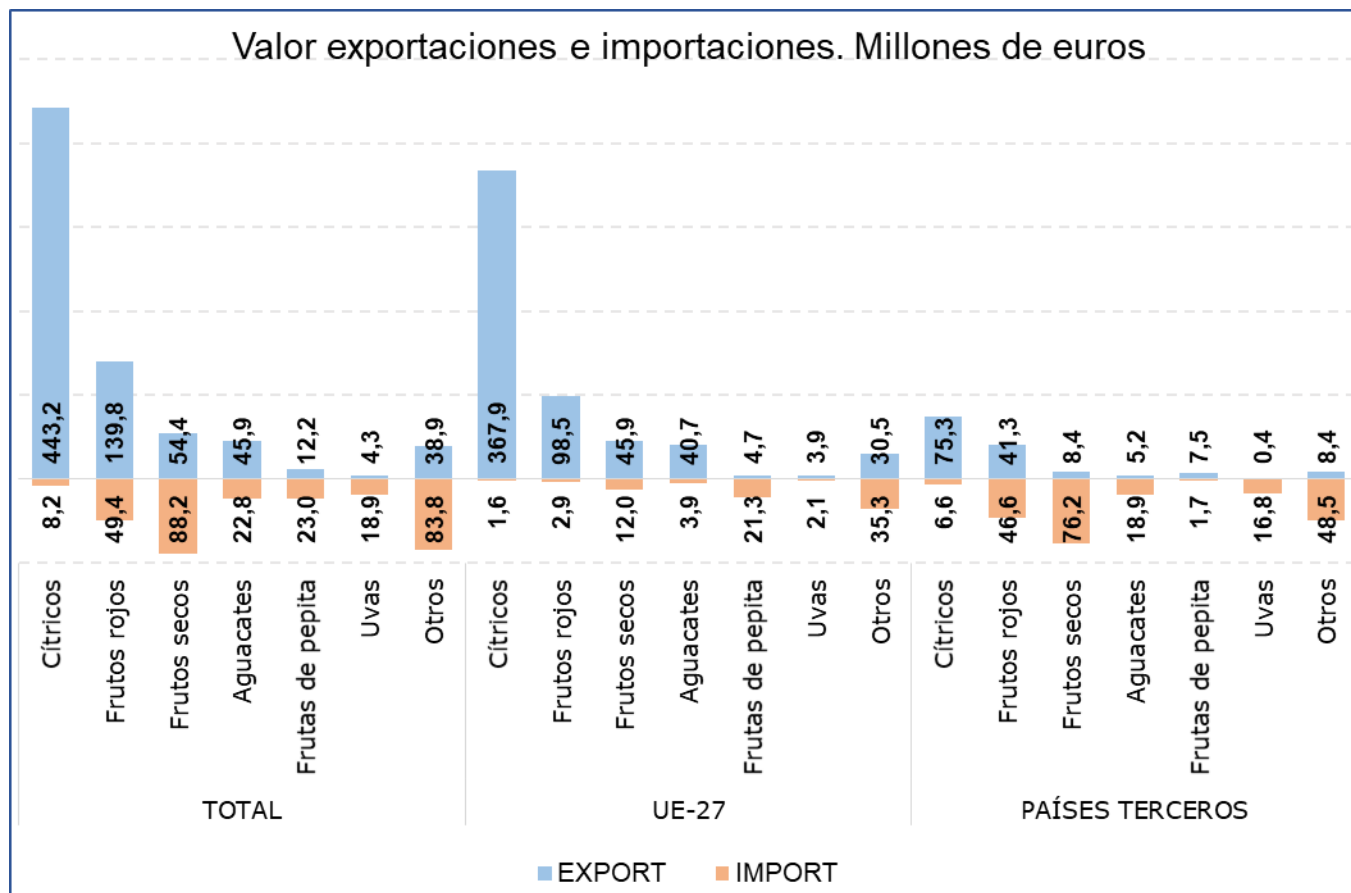
En febrero el subgrupo **Cítricos** es **el más importante en exportaciones**, representando el **60% de las exportaciones totales del grupo Frutas** y el **3% de las importaciones**. Respecto a febrero de 2020 las **exportaciones han aumentado un 5,9% en valor**.

Tabla 40.

Evolución del comercio exterior Subgrupo Frutos Secos (0801+0802)

FEBRERO de 2019, 2020 y 2021

Exportación	Febrero 2019	Febrero 2020	Febrero 2021	Importación	Febrero 2019	Febrero 2020	Febrero 2021
Valor (M€)	60,26	71,40	54,35	Valor (M€)	64,96	116,78	88,24
Volumen (t)	10.294	10.959	10.208	Volumen (t)	14.136	22.295	22.973
Precio Medio €/kg	5,85	6,52	5,32	Precio Medio €/kg	4,59	5,24	3,84

Este subgrupo en **exportaciones ha alcanzado el 7% del total, disminuyendo un 23,9% en el valor** respecto a febrero de 2020. No obstante, este subgrupo mantiene **una clara tendencia importadora** siendo el **primero en importancia dentro del grupo**, con un **30% del total**, si bien este mes se registra un **descenso de un 24,4% en el valor de las importaciones**.

Tabla 41.

Evolución del comercio exterior Frutos Rojos (081010+081020+081030+081040)

FEBRERO de 2019, 2020 y 2021

Exportación	Febrero 2019	Febrero 2020	Febrero 2021	Importación	Febrero 2019	Febrero 2020	Febrero 2021
Valor (M€)	158,02	188,14	139,79	Valor (M€)	45,67	49,27	49,44
Volumen (t)	44.913	54.385	34.420	Volumen (t)	9.652	10.987	9.072
Precio Medio €/kg	3,52	3,46	4,06	Precio Medio €/kg	4,73	4,48	5,45

En febrero el subgrupo de **Frutos rojos** representa **el 19% de las exportaciones** y **el 17% de las importaciones totales del grupo**.

Tabla 42.

Evolución del comercio exterior Subgrupo Aguacates (080440)

FEBRERO de 2019, 2020 y 2021

Exportación	Febrero 2019	Febrero 2020	Febrero 2021	Importación	Febrero 2019	Febrero 2020	Febrero 2021
Valor (M€)	30,11	50,34	45,94	Valor (M€)	12,11	15,45	22,82
Volumen (t)	10.964	16.690	14.297	Volumen (t)	5.756	6.654	10.354
Precio Medio €/kg	2,75	3,02	3,21	Precio Medio €/kg	2,10	2,32	2,20

El subgrupo de **Aguacates** representa **el 6% de las exportaciones** y **el 8% de las importaciones totales del grupo Frutas**. Destaca el **incremento en valor de las importaciones (47,7%)**, mientras que **el valor de las exportaciones se ha reducido un 8,7%** con respecto a febrero de 2020.

Tabla 43.

Evolución del comercio exterior Subgrupo Frutas de Pepita (0808)

FEBRERO de 2019, 2020 y 2021

Exportación	Febrero 2019	Febrero 2020	Febrero 2021	Importación	Febrero 2019	Febrero 2020	Febrero 2021
Valor (M€)	11,26	16,59	12,19	Valor (M€)	19,62	20,07	22,97
Volumen (t)	15.884	22.039	14.603	Volumen (t)	26.918	23.333	28.760
Precio Medio €/kg	0,71	0,75	0,83	Precio Medio €/kg	0,73	0,86	0,80

Este subgrupo representa el **2% de las exportaciones** y **el 8% de las importaciones** totales del grupo.

Tabla 44.

Evolución del comercio exterior Subgrupo Uvas (0806)

FEBRERO de 2019, 2020 y 2021

Exportación	Febrero 2019	Febrero 2020	Febrero 2021	Importación	Febrero 2019	Febrero 2020	Febrero 2021
Valor (M€)	3,99	5,51	4,31	Valor (M€)	11,82	14,40	18,90
Volumen (t)	2.165	2.570	1.792	Volumen (t)	6.195	6.694	9.041
Precio Medio €/kg	1,84	2,14	2,40	Precio Medio €/kg	1,91	2,15	2,09

El subgrupo de **Uvas** representa el **1%** de las exportaciones y el **6%** de las importaciones.

Cereales (10)

En este grupo se analizan los productos comprendidos en el capítulo 10 del TARIC, correspondiente a Cereales.

El grupo **Cereales** mantiene su carácter importador y un saldo con tendencia creciente a pesar de las grandes diferencias observadas en los valores de importación.

Gráfico 22.
Evolución del comercio exterior grupo Cereales
Años 2019, 2020 y 2021. M€



Tabla 45.
Variación Interanual del grupo Cereales
FEBRERO 2021

Cereales (10)		M€			t		€/kg	
		Febrero 2021	(%) Sobre Total	Var. Febrero 2021/2020	Febrero 2021	Var. Febrero 2021/2020	Febrero 2021	Var. Febrero 2021/2020
EXP	Total	29,31		-33,5%	61.956	-39,0%	0,47	8,9%
	UE-27	21,27	73	1,2%	51.143	26,5%	0,42	-20,0%
	PPTT	8,04	27	-65,1%	10.813	-82,3%	0,74	96,9%
IMP	Total	184,62		-20,5%	791.649	-30,4%	0,23	14,3%
	UE-27	115,69	63	-26,6%	469.804	-35,5%	0,25	13,7%
	PPTT	68,93	37	-7,6%	321.845	-21,4%	0,21	17,6%
Saldo		-155,31		17,5%	-729.693	29,6%		

Tabla 46.

Distribución del comercio exterior grupo Cereales

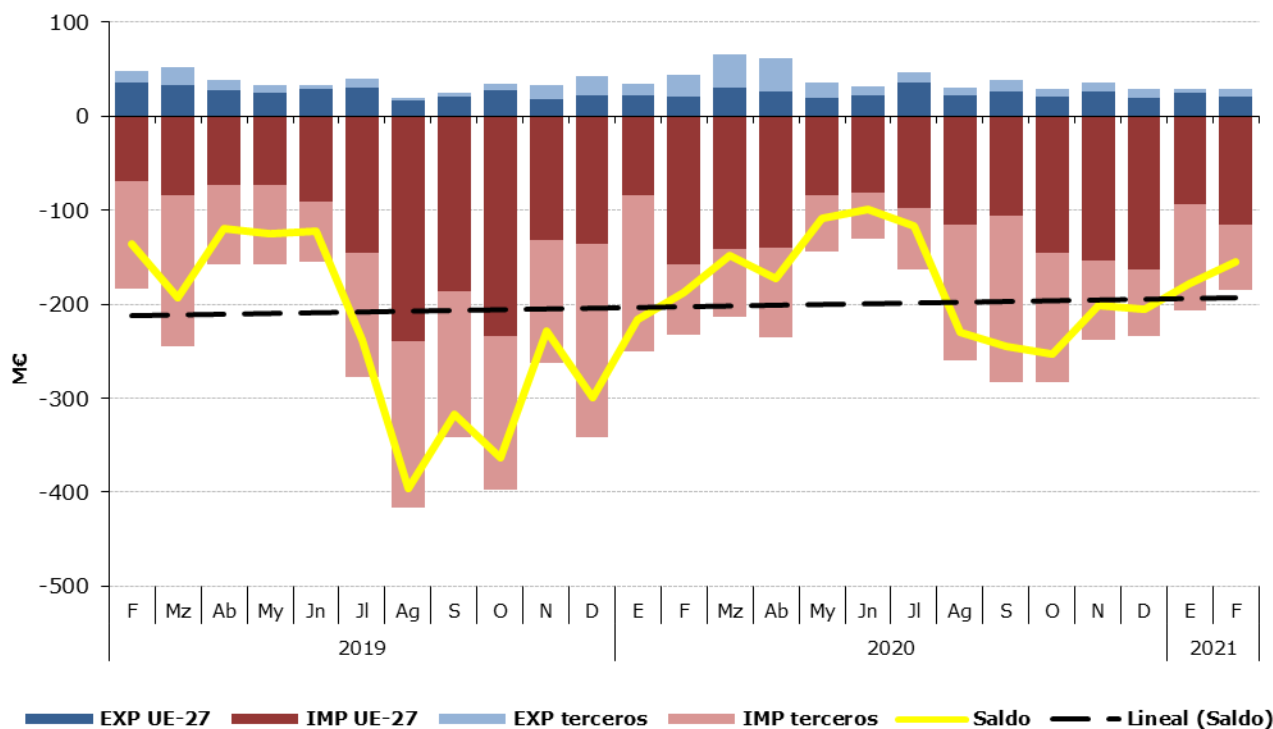
Total, UE y Países Terceros.

FEBRERO de 2021

FEBRERO 2021		Exportaciones		Importaciones		Saldo (Exp-Imp)		€/kg	
		Valor Millones €	Peso toneladas	Valor Millones €	Peso toneladas	Valor Millones €	Peso toneladas	Exportado	Importado
TOTAL	CEREALES	29,3	61.956	184,6	791.649	-155,3	-729.693	0,47	0,23
	Maíz	8,2	10.172	125,2	539.831	-117,0	-529.659	0,81	0,23
	Trigo	3,4	12.967	22,4	95.021	-19,0	-82.054	0,26	0,24
	Arroz	12,7	19.432	9,8	15.511	2,9	3.921	0,65	0,63
	Cebada	3,1	13.928	2,9	12.829	0,2	1.099	0,22	0,23
	Otros	1,9	5.457	24,3	128.456	-22,4	-122.999	0,35	0,19
UE-27	CEREALES	21,3	51.143	115,7	469.804	-94,4	-418.660	0,42	0,25
	Maíz	4,5	4.977	64,6	232.602	-60,1	-227.625	0,90	0,28
	Trigo	3,4	12.964	21,8	92.572	-18,4	-79.607	0,26	0,24
	Arroz	8,8	14.492	2,6	4.137	6,2	10.355	0,61	0,63
	Cebada	3,0	13.826	2,9	12.829	0,1	996	0,22	0,23
	Otros	1,6	4.884	23,8	127.664	-22,2	-122.779	0,32	0,19
PAÍSES TERCEROS	CEREALES	8,0	10.813	68,9	321.845	-60,9	-311.032	0,74	0,21
	Maíz	3,7	5.195	60,5	307.229	-56,8	-302.034	0,71	0,20
	Trigo	0,0	2	0,7	2.449	-0,7	-2.447	0,27	0,27
	Arroz	3,9	4.940	7,2	11.374	-3,3	-6.434	0,79	0,63
	Cebada	0,1	103	0,0	0	0,1	102	0,50	2,30
	Otros	0,4	573	0,5	792	-0,2	-220	0,65	0,68

Gráfico 23.

Distribución de las exportaciones e importaciones del Grupo Cereales por subgrupos

FEBRERO de 2021



Tabla 47.

Evolución del comercio exterior Subgrupo Maíz (1005)

Febrero de 2019, 2020 y 2021

Exportación	Febrero 2019	Febrero 2020	Febrero 2021	Importación	Febrero 2019	Febrero 2020	Febrero 2021
Valor (M€)	9,72	9,19	8,20	Valor (M€)	102,11	110,18	125,18
Volumen (t)	14.999	9.158	10.172	Volumen (t)	507.252	520.444	539.831
€/kg	0,65	1,00	0,81	€/kg	0,20	0,21	0,23

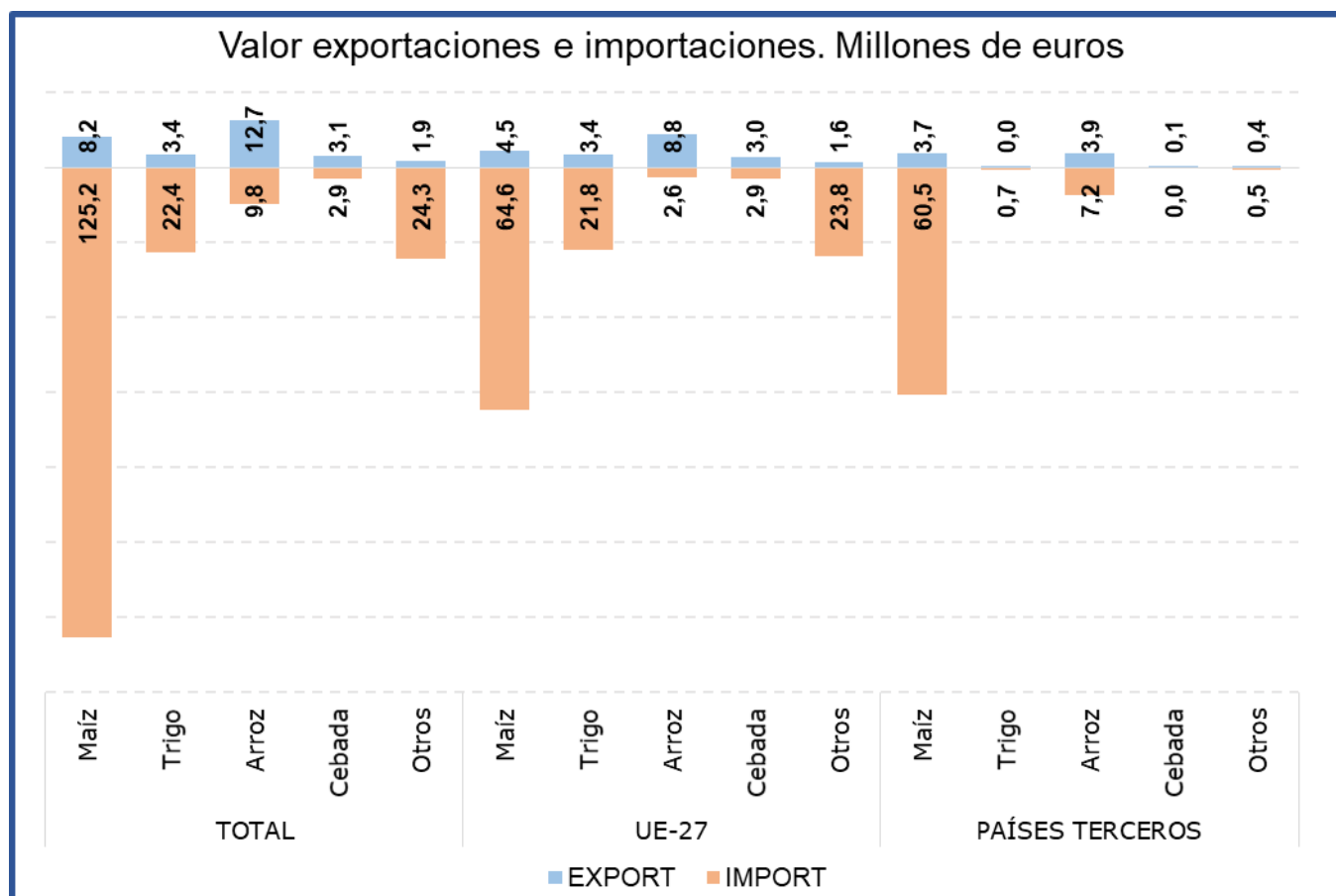
El **Maíz** es el subgrupo principal en las **importaciones representando este mes el 68% de las mismas**. Comparado con febrero de 2020, se ha producido un **incremento del 13,6% en el valor las importaciones**, motivado por el incremento **tanto del volumen importado (3,7%)** como del **precio medio de importación (9,5%)**.

En relación con las **exportaciones** estas **han supuesto el 28% del grupo**. Comparado con febrero del año anterior las **exportaciones han disminuido un 10,7% en valor**.

Tabla 48.

Evolución del comercio exterior Subgrupo Trigo (1001)

Febrero de 2019, 2020 y 2021

Exportación	Febrero 2019	Febrero 2020	Febrero 2021	Importación	Febrero 2019	Febrero 2020	Febrero 2021
Valor (M€)	15,57	17,82	3,38	Valor (M€)	43,03	86,25	22,43
Volumen (t)	67.666	61.683	12.967	Volumen (t)	204.807	449.203	95.021
€/kg	0,23	0,29	0,26	€/kg	0,21	0,19	0,24

El subgrupo Trigo ha sido el **segundo en importancia desde el punto de vista importador con el 12% de las importaciones totales** del grupo Cereales. Con respecto a febrero de 2020 las **importaciones han disminuido un 74% en valor**, motivado principalmente por la **caída del volumen importado (-78,8%)** ya que el **precio medio de importación se ha incrementado un 22,9%**.

Por su parte las **exportaciones han representado el 12% del total del grupo**, con un **fuerte descenso en valor del 81%**.

Tabla 49.

Evolución del comercio exterior Subgrupo Arroz (1006)

Febrero de 2019, 2020 y 2021

Exportación	Febrero 2019	Febrero 2020	Febrero 2021	Importación	Febrero 2019	Febrero 2020	Febrero 2021
Valor (M€)	15,22	14,21	12,72	Valor (M€)	15,11	5,59	9,83
Volumen (t)	26.658	24.003	19.432	Volumen (t)	29.912	7.672	15.511
€/kg	0,57	0,59	0,65	€/kg	0,50	0,73	0,63

El subgrupo Arroz está integrado por variedades con comportamientos comerciales diferenciados, por una parte, los designados como de grano redondo tienen un claro comportamiento exportador y los de grano largo al contrario son de carácter importador.

En cualquier caso, el subgrupo del **Arroz es el principal del grupo en el capítulo de exportaciones** representando **este mes el 43%** de las mismas. Respecto a febrero de 2020 las **exportaciones han disminuido un 10,5% en valor**.

En el apartado **de las importaciones** el arroz representa el **5%**.

Tabla 50.

Evolución del comercio exterior Subgrupo Cebada (1003)

Febrero de 2019, 2020 y 2021

Exportación	Febrero 2019	Febrero 2020	Febrero 2021	Importación	Febrero 2019	Febrero 2020	Febrero 2021
Valor (M€)	5,20	0,70	3,07	Valor (M€)	2,91	14,58	2,90
Volumen (t)	23.560	2.197	13.928	Volumen (t)	14.872	79.173	12.829
€/kg	0,22	0,32	0,22	€/kg	0,20	0,18	0,23

El subgrupo de la cebada ha representado este mes el **10% de las exportaciones** y el **2% de las importaciones** del grupo. Al igual que ha venido ocurriendo en meses previos, durante el mes de febrero se ha observado **un aumento de las exportaciones con respecto a febrero de 2020**, tanto en valor como en volumen; en el caso de las **importaciones se retoma la tendencia decreciente observada en los meses anteriores** y únicamente rota en el mes de enero de 2021.

Semillas Oleaginosas, Plantas Industriales y Forrajes (12)

En este grupo se analizan los productos comprendidos en el capítulo 12 del TARIC, correspondiente a Semillas y frutos oleaginosos, semillas y frutos diversos, plantas industriales o medicinales; paja y forraje.

El grupo **Semillas Oleaginosas, Plantas Industriales y Forrajes** tiene un carácter importador con tendencia estable.

Gráfico 24.

Evolución del comercio exterior grupo Semillas Oleaginosas, Plantas Industriales y Forrajes
Años 2019, 2020 y 2021. M€



Tabla 51.

Variación Interanual del grupo Semillas Oleaginosas, Plantas Industriales y Forrajes
FEBRERO 2021

Semillas Oleaginosas (12)		M€		t		€/kg		
		Febrero 2021	Sobre Total (%)	Var. Febrero 2021/2020	Febrero 2021	Var. Febrero 2021/2020	Febrero 2021	Var. Febrero 2021/2020
EXP	Total	72,49		30,6%	157.051	70,8%	0,46	-23,5%
	UE-27	36,74	51	54,1%	47.761	64,9%	0,77	-6,6%
	PPTT	35,76	49	13,0%	109.290	73,5%	0,33	-34,9%
IMP	Total	190,82		-5,0%	315.047	-22,4%	0,61	22,3%
	UE-27	48,84	26	-19,1%	44.700	-47,4%	1,09	53,7%
	PPTT	141,98	74	1,0%	270.346	-15,8%	0,53	19,9%
Saldo		-118,33		18,7%	-157.996	49,7%		

Tabla 52.

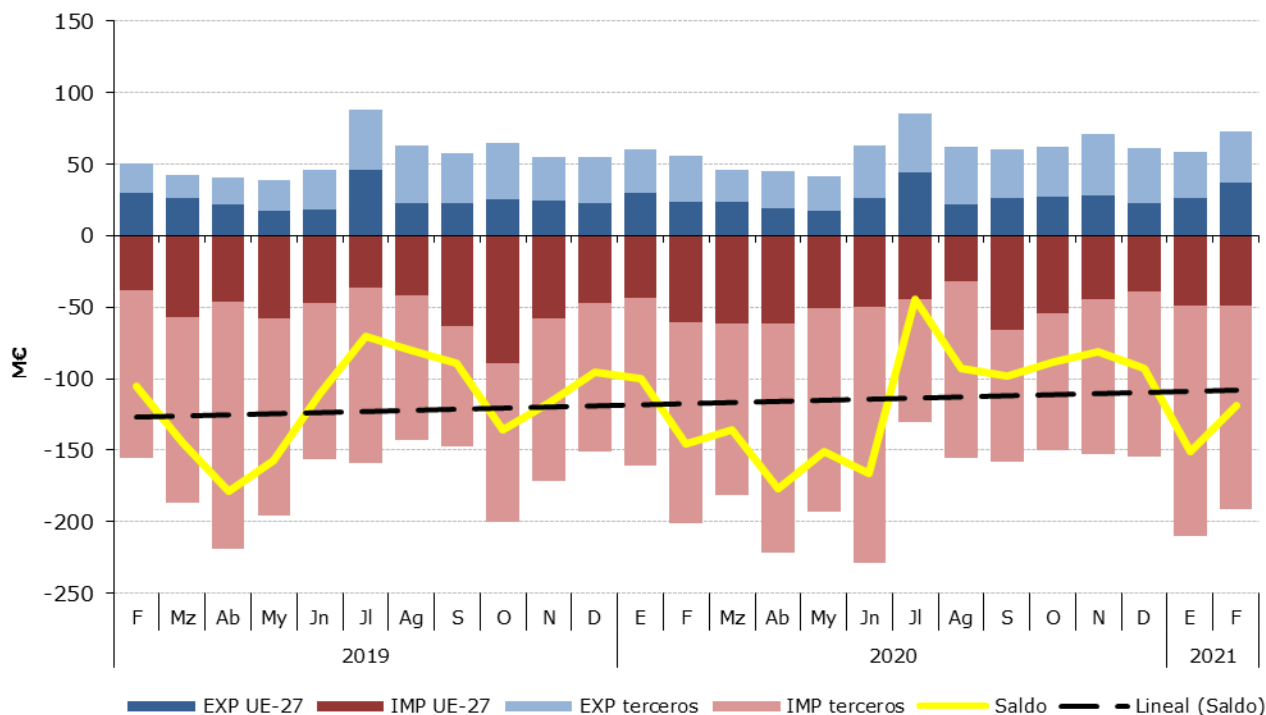
Distribución del comercio exterior grupo Semillas Oleaginosas, Plantas Industriales y Forrajes

Total, UE y Países Terceros.

FEBRERO de 2021

	Febrero2021	Exportaciones		Importaciones		Saldo (Exp-Imp)		Precio Medio (€/kg)	
		Valor Millones €	Peso toneladas	Valor Millones €	Peso toneladas	Valor Millones €	Peso toneladas	Exportado	Importado
TOTAL	SEMILLAS OLEAGINOSAS	72,5	157.051	190,8	315.047	-118,3	-157.996	0,46	0,61
	Habas de Soja	0,1	229	111,1	259.846	-111,0	-259.617	0,57	0,43
	Semillas de Girasol	18,9	4.590	17,3	16.311	1,6	-11.721	4,12	1,06
	Forrajes	18,2	83.217	0,3	1.162	17,9	82.055	0,22	0,24
	Otros	35,3	69.015	62,1	37.728	-26,8	31.286	0,51	1,65
UE-27	SEMILLAS OLEAGINOSAS	36,7	47.761	48,8	44.700	-12,1	3.061	0,77	1,09
	Habas de Soja	0,1	229	2,0	4.050	-1,9	-3.821	0,57	0,50
	Semillas de Girasol	9,0	3.403	10,5	11.878	-1,5	-8.475	2,65	0,88
	Forrajes	2,9	14.438	0,2	921	2,7	13.517	0,20	0,22
	Otros	24,7	29.691	36,1	27.851	-11,4	1.839	0,83	1,30
PAÍSES TERCEROS	SEMILLAS OLEAGINOSAS	35,8	109.290	142,0	270.346	-106,2	-161.056	0,33	0,53
	Habas de Soja	0,0	0	109,1	255.796,0	-109,1	-255.796	0,00	0,43
	Semillas de Girasol	9,9	1.187	6,9	4.433	3,0	-3.246	8,33	1,55
	Forrajes	15,3	68.779	0,1	241	15,2	68.539	0,22	0,32
	Otros	10,6	39.324	25,9	9.877	-15,4	29.447	0,27	2,63

Gráfico 25.

Distribución de las exportaciones e importaciones del Grupo Semillas Oleaginosas, Plantas Industriales y Forrajes por subgrupos

FEBRERO de 2021



Tabla 53.

Evolución del comercio exterior Subgrupo Habas de Soja (1201)

Febrero de 2019, 2020 y 2021

Exportación	Febrero 2019	Febrero 2020	Febrero 2021	Importación	Febrero 2019	Febrero 2020	Febrero 2021
Valor (M€)	0,78	0,10	0,13	Valor (M€)	93,34	109,15	111,14
Volumen (t)	607	289	229	Volumen (t)	288.411	309.441	259.846
€/kg	1,28	0,33	0,57	€/kg	0,32	0,35	0,43

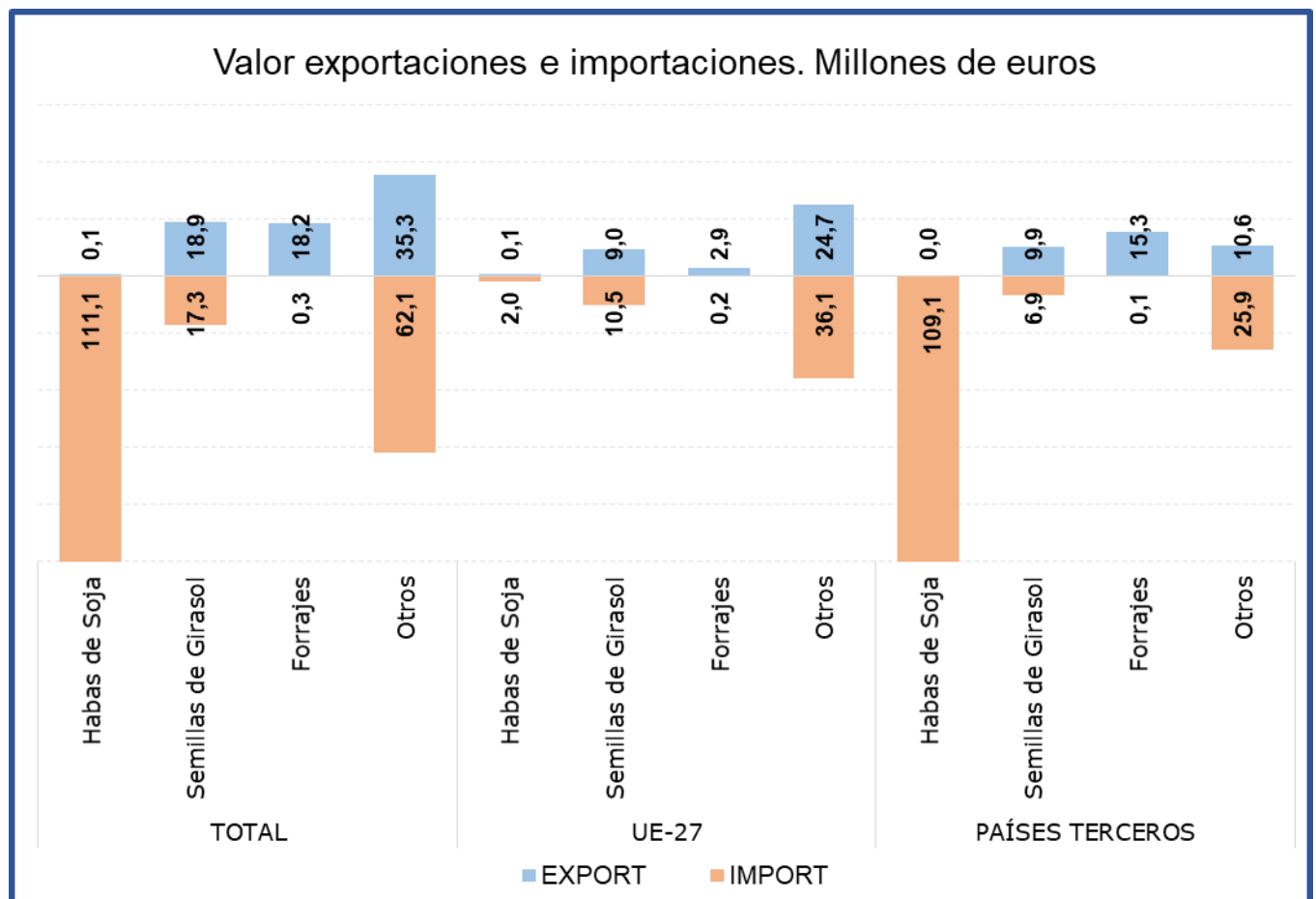
El subgrupo **Habas de Soja**, es claramente importador, siendo **el principal del grupo en el capítulo de importaciones** y representando en febrero el **58% de las mismas**, principalmente procedente de **países terceros**. Respecto a febrero de 2020, se observa un leve **aumento del 1,8% del valor de las importaciones**.

Tabla 54.

Evolución del comercio exterior Subgrupo Semillas de Girasol (1206)

Febrero de 2019, 2020 y 2021

Exportación	Febrero 2019	Febrero 2020	Febrero 2021	Importación	Febrero 2019	Febrero 2020	Febrero 2021
Valor (M€)	11,82	14,15	18,89	Valor (M€)	10,44	29,18	17,33
Volumen (t)	2.505	2.088	4.590	Volumen (t)	13.612	57.091	16.311
€/kg	4,72	6,78	4,12	€/kg	0,77	0,51	1,06

En el subgrupo **Semillas de Girasol**, las **exportaciones en este mes alcanzan el 26%** del total del grupo, destacando el **aumento del 33,5% del valor** de las mismas con respecto a febrero de 2020, motivado fundamentalmente por el **aumento del volumen exportado en más del 100%**, ya que el **precio medio de exportación ha bajado un 39,3%**. En cuanto a las **importaciones, en febrero de 2021, han representado el 9%**, con una **bajada tanto en valor (-40,6%) como en volumen (-71,4%)**, con respecto a febrero de 2020.

Tabla 55.

Evolución del comercio exterior Subgrupo Forrajes (1214)

Febrero de 2019, 2020 y 2021

Exportación	Febrero 2019	Febrero 2020	Febrero 2021	Importación	Febrero 2019	Febrero 2020	Febrero 2021
Valor (M€)	9,94	10,60	18,19	Valor (M€)	0,31	0,66	0,28
Volumen (t)	51.304	46.088	83.217	Volumen (t)	1.100	2.636	1.162
€/kg	0,19	0,23	0,22	€/kg	0,28	0,25	0,24

En el subgrupo **Forrajes**, las **exportaciones** en el mes de febrero de 2021 han representado el **25% del total**, destacando el **incremento de las mismas tanto en valor (71,6%) como en volumen (80,6%)** con respecto al mismo mes del año anterior. **Las importaciones son inapreciables**.

Aceites y grasas (15)

En este grupo se analizan los productos comprendidos en el capítulo 15 del TARIC, correspondiente a Grasas y aceites animales o vegetales, productos de su desdoblamiento; grasas alimenticias elaboradas; ceras de origen animal o vegetal.

El grupo **Aceites y Grasas**, tiene un carácter marcadamente exportador a pesar de la tendencia decreciente de los últimos años.

Gráfico 26.

Evolución del comercio exterior grupo Aceites y Grasas
Años 2019, 2020 y 2021. M€



Tabla 56.
Variación Interanual del grupo Aceites y Grasas
FEBRERO 2021

Aceites y Grasas (15)	M€			t		€/kg	
	Febrero 2021	(%) Sobre Total	Var. Febrero 2021/2020	Febrero 2021	Var. Febrero 2021/2020	Febrero 2021	Var. Febrero 2021/2020
EXP							
Total	411,59		36,1%	241.307	18,8%	1,71	14,6%
UE-27	220,29	54	33,2%	130.740	9,0%	1,68	22,1%
PPTT	191,30	46	39,6%	110.568	32,7%	1,73	5,2%
IMP							
Total	227,56		-22,1%	242.821	-36,0%	0,94	21,9%
UE-27	73,53	32	-1,7%	68.829	-16,3%	1,07	17,4%
PPTT	154,03	68	-29,1%	173.991	-41,5%	0,89	21,3%
Saldo	184,03		1661,1%	-1.514	99,1%		

Tabla 57.
Distribución del comercio exterior grupo Aceites y Grasas
 Total, UE y Países Terceros.
 FEBRERO de 2021

	FEBRERO 2021	Exportaciones		Importaciones		Saldo (Exp-Imp)		Precio Medio (€/kg)	
		Valor Millones €	Peso toneladas	Valor Millones €	Peso toneladas	Valor Millones €	Peso toneladas	Exportado	Importado
		TOTAL	ACEITES Y GRASAS	411,6	241.307	227,6	242.821	184,0	-1.514
	Aceites de Oliva	268,3	101.070	34,1	15.863	234,2	85.207	2,65	2,15
	Aceites de Palma	4,1	4.126	57,3	75.537	-53,2	-71.411	0,99	0,76
	Aceites de Girasol	15,0	13.845	54,8	54.318	-39,7	-40.472	1,09	1,01
	Otros	124,1	122.266,1	81,4	97.103,5	42,8	25.163	1,02	0,84
UE-27	ACEITES Y GRASAS	220,3	130.740	73,5	68.829	146,8	61.910	1,68	1,07
	Aceites de Oliva	155,8	64.215	16,6	7.516	139,2	56.699	2,43	2,21
	Aceites de Palma	4	3.833	1,7	1.658	2,0	2.175	0,96	1,03
	Aceites de Girasol	7,2	6.948	17,2	16.154	-10,0	-9.206	1,04	1,06
	Otros	53,6	55.743,9	38,0	43.501,6	15,6	12.242	0,96	0,87
PAÍSES TERCEROS	ACEITES Y GRASAS	191,3	110.568	154,0	173.991	37,3	-63.424	1,73	0,89
	Aceites de Oliva	112,5	36.855	17,5	8.347	95,0	28.508	3,05	2,09
	Aceites de Palma	0,4	293	55,6	73.879	-55,2	-73.586	1,42	0,75
	Aceites de Girasol	7,8	6.897	37,6	38.163	-29,8	-31.266	1,13	0,98
	Otros	70,6	66.522,2	43,4	53.601,9	27,2	12.920	1,06	0,81

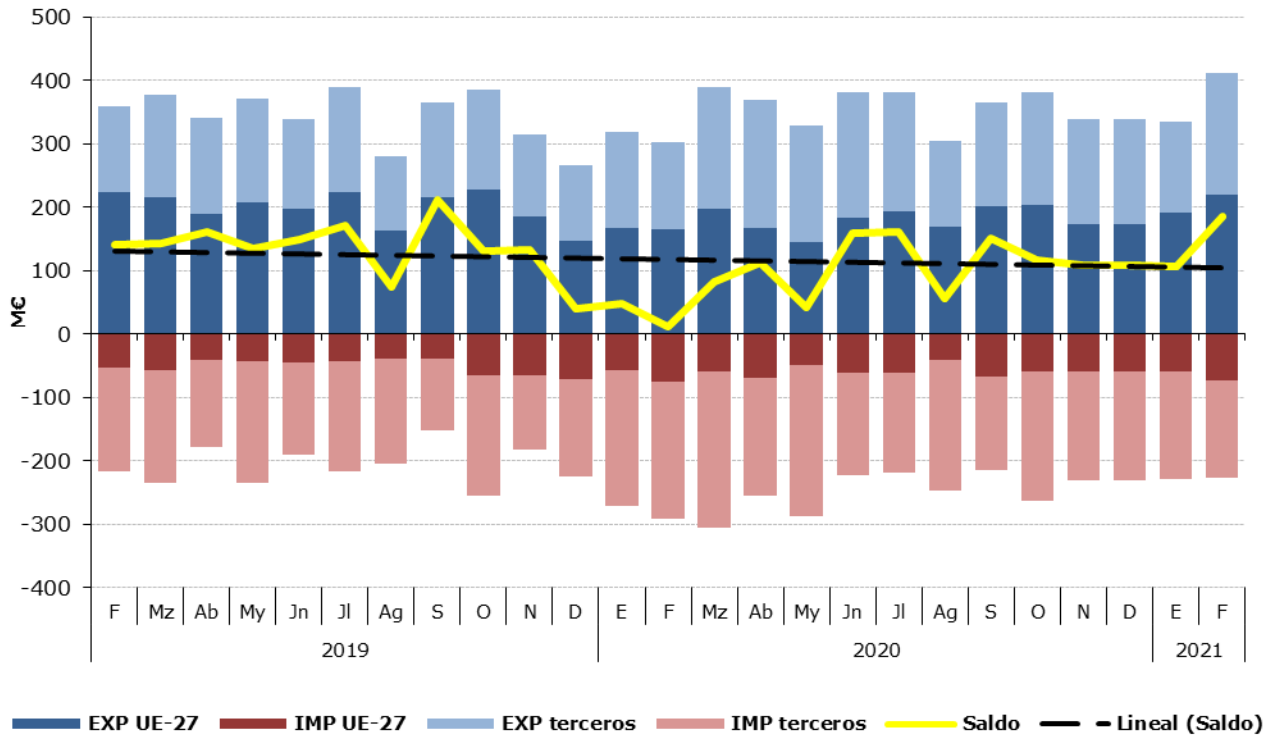
Gráfico 27.
Distribución de las exportaciones e importaciones del Grupo Aceites por subgrupos
 FEBRERO de 2021



Tabla 58.

Evolución del comercio exterior Subgrupo Aceite de Oliva (1509)

Febrero de 2019, 2020 y 2021

Exportación	Febrero 2019	Febrero 2020	Febrero 2021	Importación	Febrero 2019	Febrero 2020	Febrero 2021
Valor (M€)	267,17	185,69	268,33	Valor (M€)	33,09	38,18	34,12
Volumen (t)	91.127	72.174	101.070	Volumen (t)	13.619	20.330	15.863
Precio Medio €/kg	2,93	2,57	2,65	Precio Medio €/kg	2,43	1,88	2,15

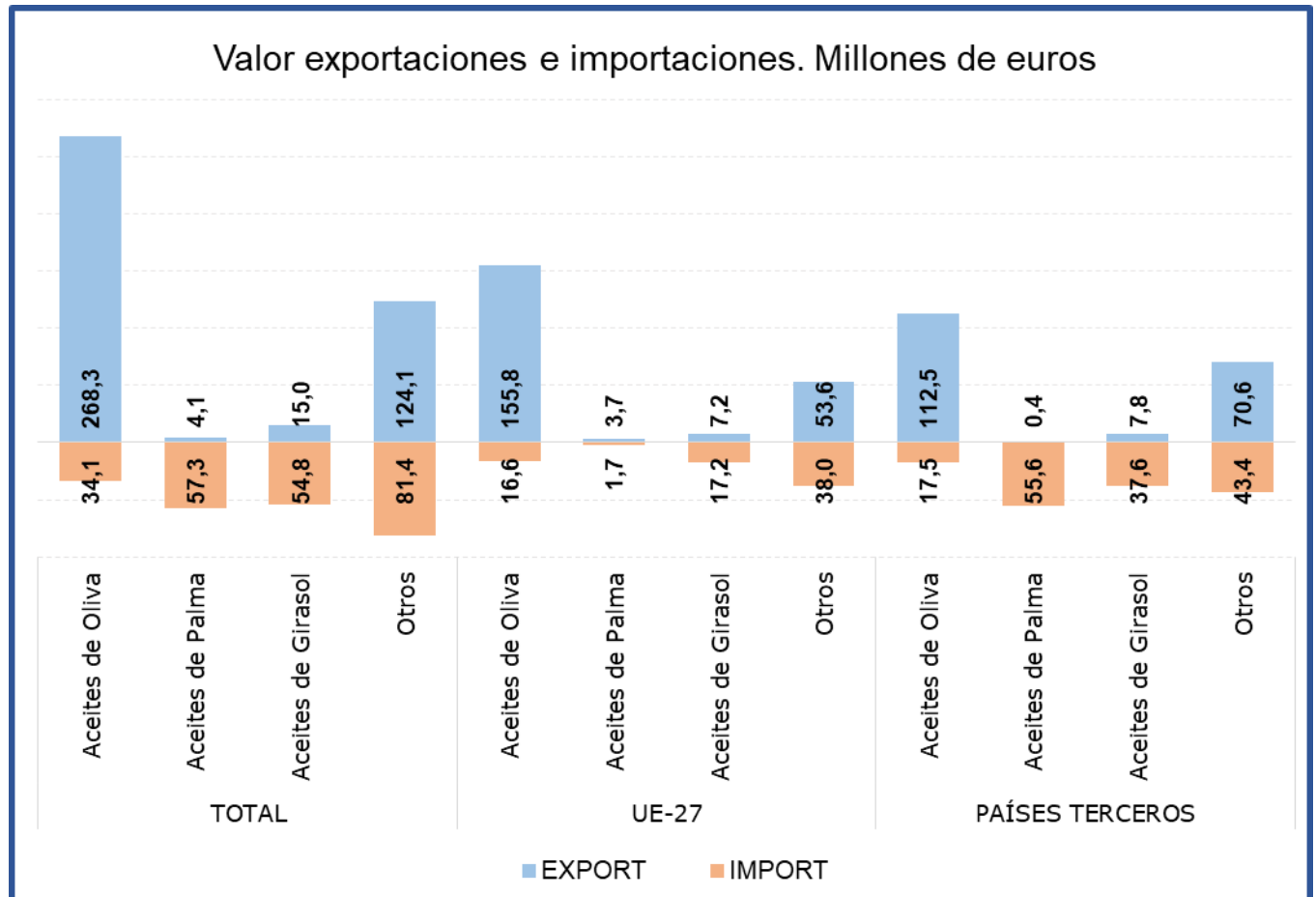
El subgrupo **Aceite de Oliva** es el principal en exportaciones al representar el **65%** de estas. Comparado con febrero de 2020, el valor de las exportaciones ha aumentado un **44,5%**, motivado por el incremento tanto del volumen exportado (**40%**) como del precio medio de exportación (**3,2%**). Las importaciones, que representan el **15% del total del grupo**, han disminuido un **10,6% en valor**, con respecto a febrero de 2020.

El **saldo** se sitúa en **234,21M€**.

Tabla 59.

Evolución del comercio exterior Subgrupo Aceite de Palma (1511)

Febrero de 2019, 2020 y 2021

Exportación	Febrero 2019	Febrero 2020	Febrero 2021	Importación	Febrero 2019	Febrero 2020	Febrero 2021
Valor (M€)	3,43	4,31	4,10	Valor (M€)	80,20	117,48	57,28
Volumen (t)	5.245	4.784	4.126	Volumen (t)	150.088	179.531	75.537
Precio Medio €/kg	0,65	0,90	0,99	Precio Medio €/kg	0,53	0,65	0,76

El **Aceite de Palma** es el principal en las importaciones de este grupo, representando este mes el **25% de las mismas**. En febrero las importaciones han disminuido un **51,2% en valor**, respecto al mismo mes de 2020.

Las exportaciones de aceite de palma únicamente suponen el **1% de las totales del grupo**.

Tabla 60.

Evolución del comercio exterior Subgrupo Aceite de Girasol (1512)

Febrero de 2019, 2020 y 2021

Exportación	Febrero 2019	Febrero 2020	Febrero 2021	Importación	Febrero 2019	Febrero 2020	Febrero 2021
Valor (M€)	13,97	20,20	15,02	Valor (M€)	39,15	57,04	54,77
Volumen (t)	15.553	19.451	13.845	Volumen (t)	59.681	76.983	54.318
Precio Medio €/kg	0,90	1,04	1,09	Precio Medio €/kg	0,66	0,74	1,01

El subgrupo **Aceite de Girasol** ha representado el **4% de las exportaciones y el 24% de las importaciones** del grupo durante el mes de febrero de 2021.

Este mes las exportaciones han disminuido un **25,6% en valor** con respecto a febrero de 2020.

En cuanto a las importaciones destacar que han disminuido tanto en valor (**-4%**) como en volumen (**-29,4%**).

Preparaciones de carne y pescado (16)

En este grupo se analizan los productos comprendidos en el capítulo 16 del TARIC, correspondiente a Preparaciones de carne, de pescado o de crustáceos, de moluscos o de otros invertebrados acuáticos.

El grupo **Preparaciones de carne y pescado** tiene carácter exportador con tendencia creciente.

Gráfico 28

Evolución del comercio exterior grupo Preparaciones de carne y pescado

Años 2019, 2020 y 2021. M€



Tabla 61.

Variación Interanual del grupo Preparaciones de carne y pescado

FEBRERO 2021

Preparaciones C y P.	M€			t		€/kg	
	Febrero 2021	(%) Sobre Total	Var. Febrero 2021/2020	Febrero 2021	Var. Febrero 2021/2020	Febrero 2021	Var. Febrero 2021/2020
EXP							
Total	130,77		-0,8%	29.166	3,9%	4,48	-4,6%
UE-27	99,49	76	0,8%	23.340	3,9%	4,26	-3,0%
PPTT	31,28	24	-5,6%	5.826	4,0%	5,37	-9,3%
IMP							
Total	65,67		-30,2%	17.102	-35,1%	3,84	7,5%
UE-27	29,31	45	-19,9%	8.008	-32,8%	3,66	19,2%
PPTT	36,36	55	-36,7%	9.094	-36,9%	4,00	0,3%
Saldo	65,10		72,2%	12.064	595,2%		

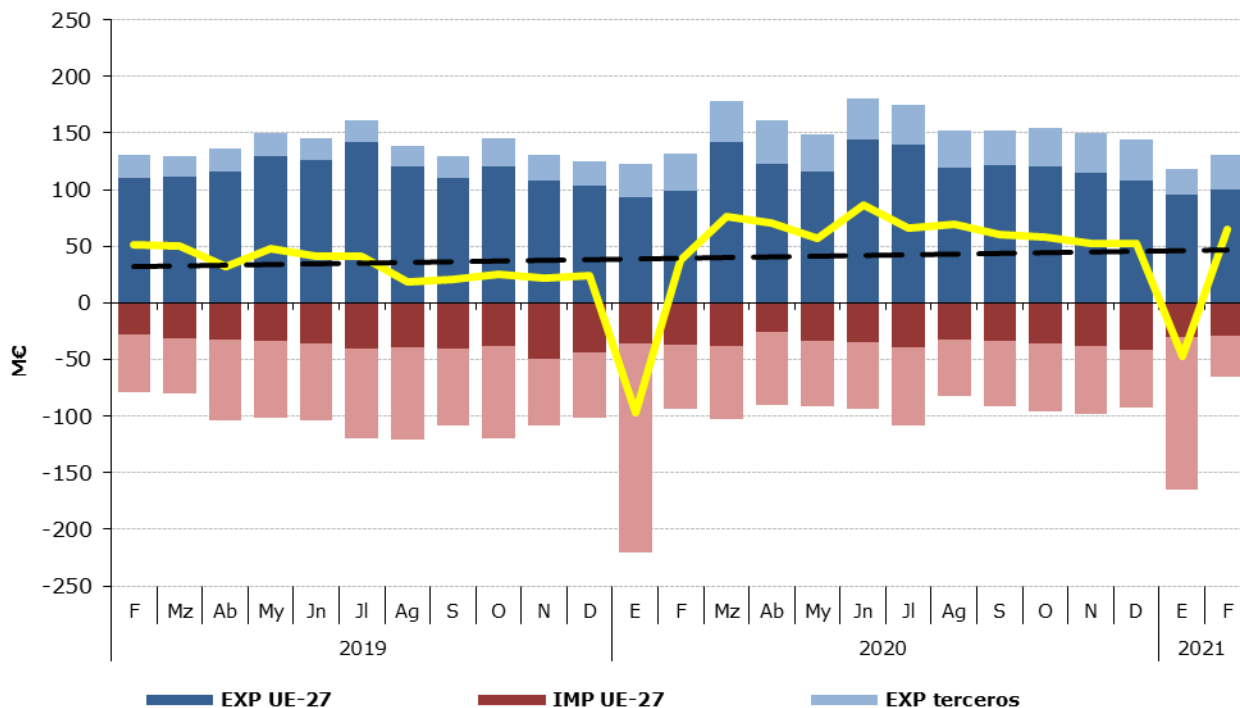
Tabla 62.

Distribución del comercio exterior grupo Preparaciones de carne y pescado

Total, UE y Países Terceros.

FEBRERO de 2021

	FEBRERO 2021	Exportaciones		Importaciones		Saldo (Exp-Imp)		Precio Medio (€/kg)	
		Valor Millones €	Peso toneladas	Valor Millones €	Peso toneladas	Valor Millones €	Peso toneladas	Exportado	Importado
		TOTAL	PREPARACIONES C y P.	130,8	29.166	65,7	17.102	65,1	12.064
	Embutidos de carne	34,6	5.668	6,3	1.529	28,2	4.138	6,10	4,14
	Preparaciones y conservas de pescado	59,9	11.667	38,6	9.051	21,3	2.616	5,13	4,26
	Crustáceos y moluscos preparados o conservados	16,3	3.753	7,9	2.360	8,4	1.393	4,34	3,34
	Otros	20,0	8.078	12,9	4.162	7,2	3.916	2,48	3,09
UE-27	PREPARACIONES C y P.	99,5	23.340	29,3	8.008	70,2	15.332	4,26	3,66
	Embutidos de carne	23,6	3.908	6,3	1.511	17,3	2.397	6,04	4,14
	Preparaciones y conservas de pescado	52,6	10.509	7,9	1.949	44,7	8.559	5,01	4,05
	Crustáceos y moluscos preparados o conservados	10,3	2.936	2,8	507	7,5	2.429	3,52	5,52
	Otros	13,0	5.988	12,4	4.041	0,6	1.947	2,16	3,06
PAÍSES TERCEROS	PREPARACIONES C y P.	31,3	5.826	36,4	9.094	-5,1	-3.268	5,37	4,00
	Embutidos de carne	11,0	1.760	0,1	18,7	10,9	1.741	6,23	3,79
	Preparaciones y conservas de pescado	7,3	1.158	30,7	7.102	-23,4	-5.944	6,31	4,32
	Crustáceos y moluscos preparados o conservados	6,0	818	5,1	1.853	0,9	-1.035	7,28	2,74
	Otros	7,1	2.090	0,5	121	6,6	1.970	3,38	4,17

Gráfico 29.

Distribución de las exportaciones e importaciones del Grupo Preparaciones de carne y pescado por subgrupos

FEBRERO de 2021



Tabla 63.

Evolución del comercio exterior Subgrupo Embutidos de carne (1601)

Febrero de 2019, 2020 y 2021

Exportación	Febrero 2019	Febrero 2020	Febrero 2021	Importación	Febrero 2019	Febrero 2020	Febrero 2021
Valor (M€)	29,85	33,50	34,55	Valor (M€)	7,26	7,88	6,33
Volumen (t)	5.624	5.647	5.668	Volumen (t)	2.225	2.475	1.529
Precio Medio €/kg	5,31	5,93	6,10	Precio Medio €/kg	3,26	3,18	4,14

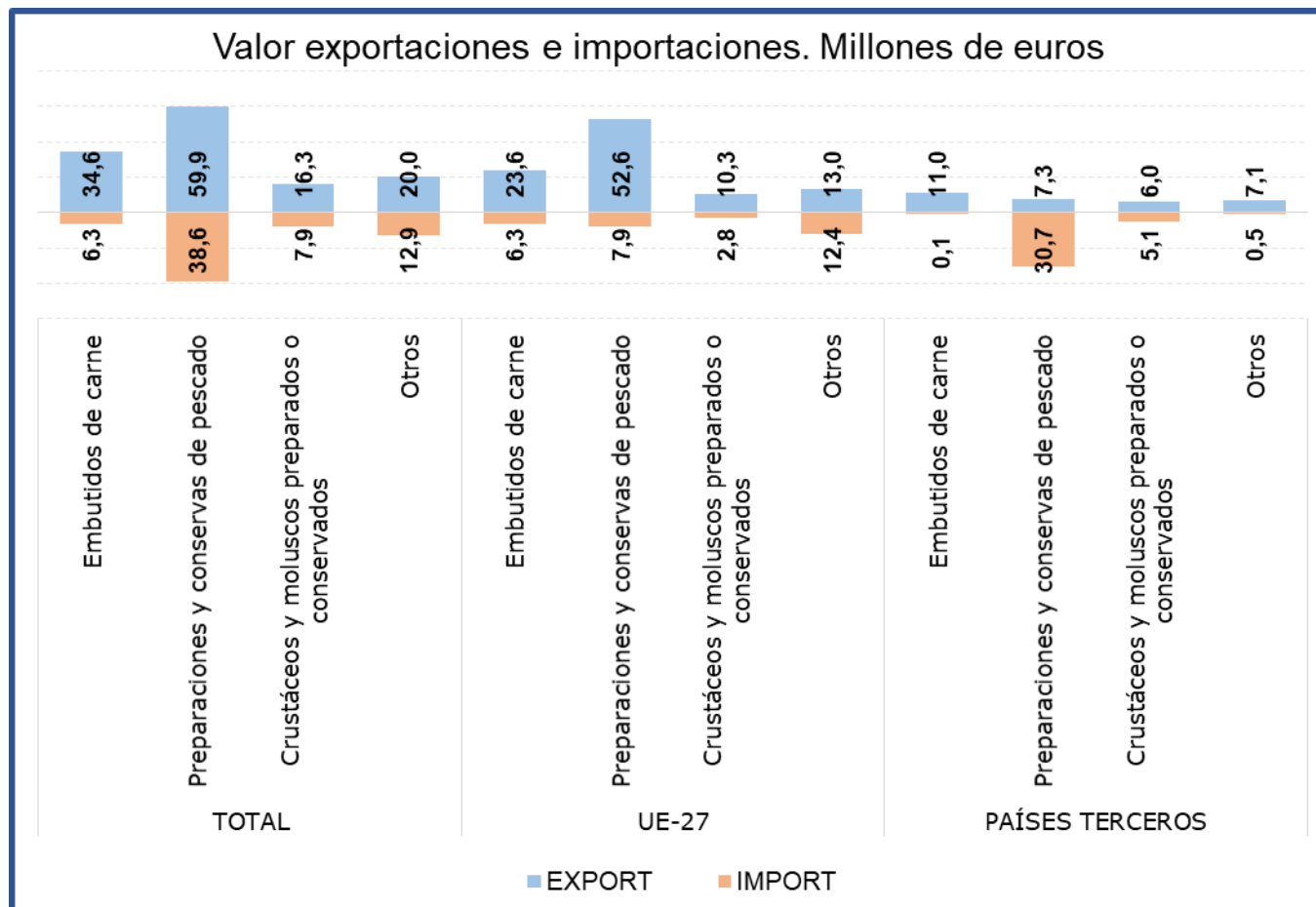
En el subgrupo **Embutidos de carne** las **exportaciones** en el mes de febrero han alcanzado el **26% del total del grupo, aumentando** con respecto a febrero de 2020 **un 3,1% en valor**. Por su parte las **importaciones han representado el 10% del total, reduciéndose un 19,7% en valor**.

Tabla 64.

Evolución del comercio exterior Subgrupo Preparaciones y conservas de pescado (1604)

Febrero de 2019, 2020 y 2021

Exportación	Febrero 2019	Febrero 2020	Febrero 2021	Importación	Febrero 2019	Febrero 2020	Febrero 2021
Valor (M€)	69,37	60,87	59,90	Valor (M€)	53,11	59,10	38,60
Volumen (t)	13.442	11.924	11.667	Volumen (t)	12.248	14.240	9.051
Precio Medio €/kg	5,16	5,11	5,13	Precio Medio €/kg	4,34	4,15	4,26

El subgrupo **Preparaciones y conservas de pescado** es el **más relevante del grupo, siendo el principal tanto en exportaciones como en importaciones**, representando en febrero el **46%** y el **59% del total, respectivamente**. Destacar que las **exportaciones han disminuido un 1,6% en valor** con respecto a febrero de 2020, mientras que las **importaciones han disminuido un 34,7% su valor**.

Tabla 65.

Evolución del comercio exterior Subgrupo Crustáceos y moluscos preparados o conservados (1605)

Febrero de 2019, 2020 y 2021

Exportación	Febrero 2019	Febrero 2020	Febrero 2021	Importación	Febrero 2019	Febrero 2020	Febrero 2021
Valor (M€)	16,10	17,02	16,29	Valor (M€)	7,26	6,68	7,88
Volumen (t)	4.230	4.023	3.753	Volumen (t)	2.316	2.028	2.360
Precio Medio €/kg	3,81	4,23	4,34	Precio Medio €/kg	3,13	3,29	3,34

El subgrupo **Crustáceos y moluscos preparados o conservados** ha supuesto en febrero el **12% de las exportaciones y el 12 % de las importaciones totales** del grupo.

Las **exportaciones han disminuido un 4,3% en valor**, con respecto a febrero de 2020. Por su parte las **importaciones han incrementado un 18,1% su valor**.

Bebidas (22)

En este grupo se analizan los productos comprendidos en el capítulo 22 del TARIC, correspondiente a Bebidas, líquidos alcohólicos y vinagre.

El grupo **Bebidas** es ligeramente exportador con una tendencia levemente creciente.

Gráfico 30
Evolución del comercio exterior grupo Bebidas
Años 2019, 2020 y 2021. M€



Tabla 66.
Variación Interanual del grupo Bebidas
FEBRERO 2021

Bebidas (22)		M€		t		€/kg		
		Febrero 2021	(%) Sobre Total	Var. Febrero 2021/2020	Febrero 2021	Var. Febrero 2021/2020	Febrero 2021	Var. Febrero 2021/2020
EXP	Total	338,26		0,4%	319.593	11,5%	1,06	-10,0%
	UE-27	172,05	51	0,0%	206.482	12,6%	0,83	-11,2%
	PPTT	166,21	49	0,8%	113.111	9,4%	1,47	-7,9%
IMP	Total	101,57		-28,3%	88.041	-17,7%	1,15	-12,9%
	UE-27	73,08	72	-21,9%	73.251	-7,4%	1,00	-15,6%
	PPTT	28,49	28	-40,7%	14.790	-46,8%	1,93	11,5%
Saldo		236,69		21,1%	231.552	28,8%		

Tabla 67.

Distribución del comercio exterior grupo Bebidas

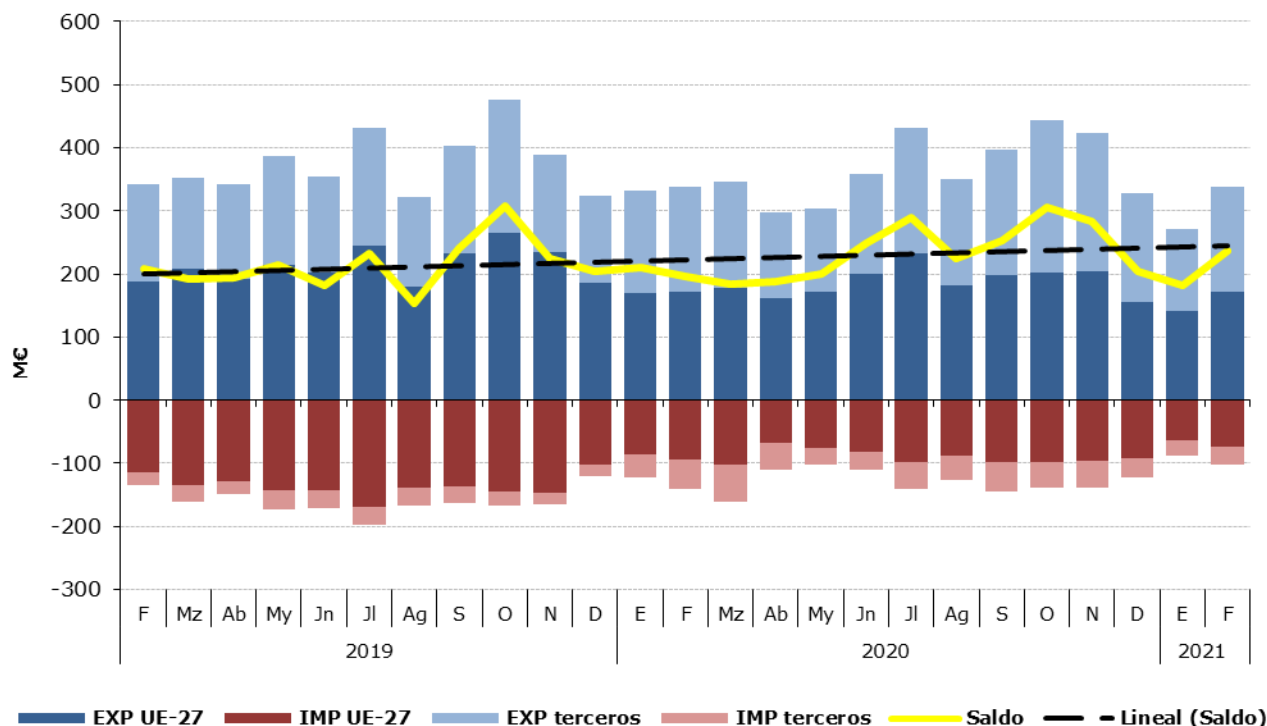
Total, UE y Países Terceros.

FEBRERO de 2021

	FEBRERO 2021	Exportaciones		Importaciones		Saldo (Exp-Imp)		Precio Medio (€/kg)	
		Valor	Peso	Valor	Peso	Valor	Peso	Exportado	Importado
		Millones €	toneladas	Millones €	toneladas	Millones €	toneladas		
TOTAL	BEBIDAS	338,3	319.593	101,6	88.041	236,7	231.552	1,06	1,15
	Bebidas refrescantes	32,2	50.918	22,3	22.214	10,0	28.704	0,63	1,00
	Vinos	209,0	192.706	9,7	4.009	199,4	188.696	1,08	2,42
	Bebidas espirituosas	53,9	16.792	30,7	7.774	23,2	9.018	3,21	3,95
	Otros	43,1	59.177	38,9	54.044	4,2	5.134	0,73	0,72
UE-27	BEBIDAS	172,0	206.482	73,1	73.251	99,0	133.231	0,83	1,00
	Bebidas refrescantes	15,4	23.575	21,5	21.408	-6,1	2.167	0,65	1,00
	Vinos	104,0	143.236	8,7	3.518	95,3	139.719	0,73	2,48
	Bebidas espirituosas	29,4	6.652	12,6	3.200	16,7	3.452	4,41	3,94
	Otros	23,3	33.019	30,2	45.126	-6,9	-12.107	0,71	0,67
PAÍSES TERCEROS	BEBIDAS	166,2	113.111	28,5	14.790	137,7	98.321	1,47	1,93
	Bebidas refrescantes	16,9	27.343	0,8	806	16,1	26.537	0,62	0,94
	Vinos	105,0	49.469	1,0	492	104,1	48.977	2,12	1,95
	Bebidas espirituosas	24,5	10.139	18,1	4.574	6,5	5.566	2,42	3,95
	Otros	19,8	26.159	8,7	8.918	11,1	17.241	0,76	0,98

Gráfico 31.

Distribución de las exportaciones e importaciones del Grupo Bebidas por subgrupos

FEBRERO de 2021



Tabla 68.

Evolución del comercio exterior Subgrupo Vinos y Mostos (2204)

Febrero de 2019, 2020 y 2021

Exportación	Febrero 2019	Febrero 2020	Febrero 2021	Importación	Febrero 2019	Febrero 2020	Febrero 2021
Valor (M€)	223,44	202,84	209,05	Valor (M€)	13,01	16,17	9,68
Volumen (t)	198.348	164.455	192.706	Volumen (t)	4.061	16.460	4.009
Precio Medio €/kg	1,13	1,23	1,08	Precio Medio €/kg	3,20	0,98	2,42

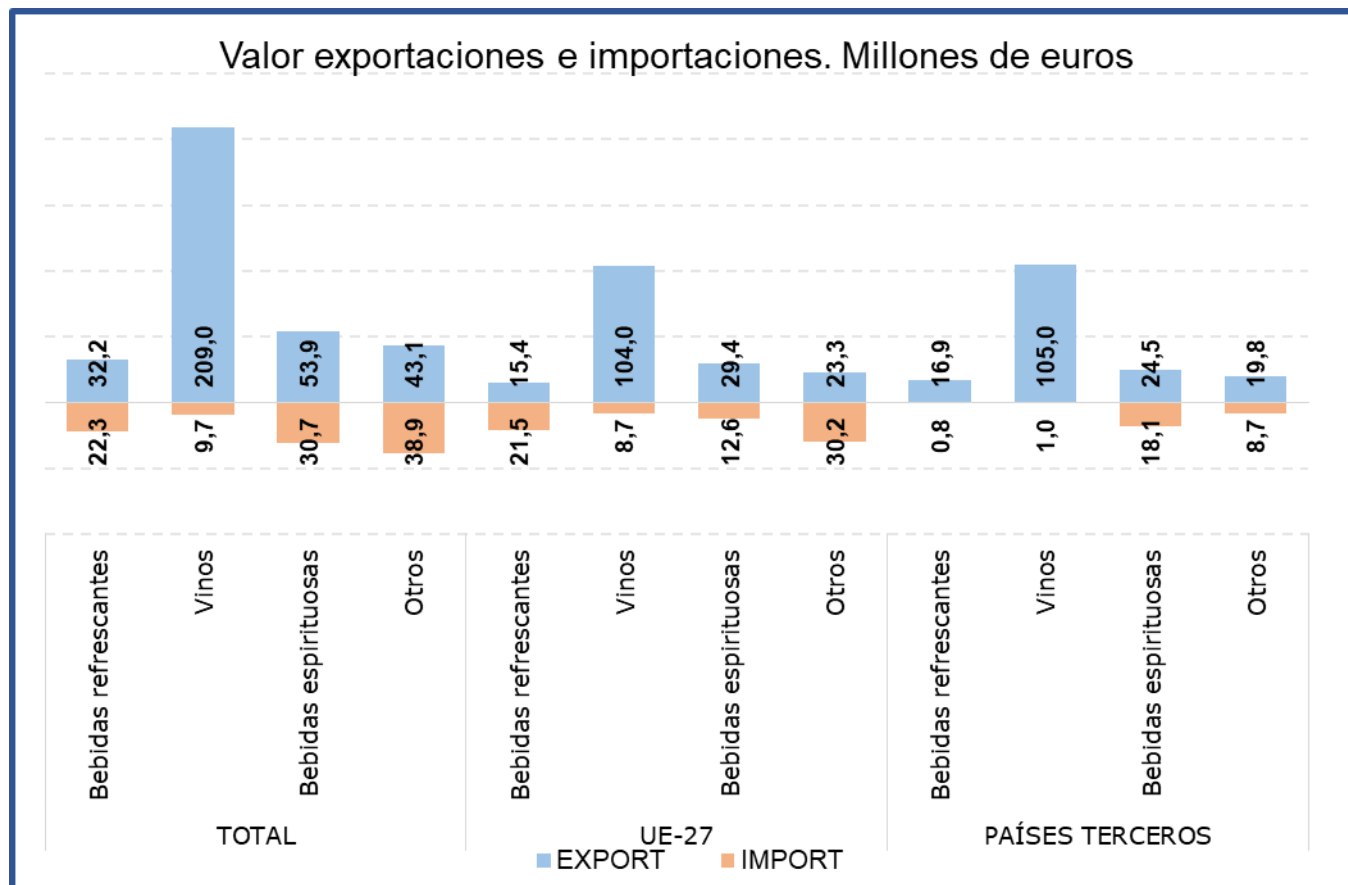
El subgrupo **Vinos y Mostos** es el más relevante de las Bebidas, principalmente en las **exportaciones** suponiendo este mes **el 62% del total del grupo**. Con respecto al mismo mes del año anterior, en febrero de 2021 las **exportaciones han aumentado un 3,1% en valor**.

Las importaciones, que suponen el **10% de las totales del grupo**, han disminuido un **40,1% en valor** con respecto a febrero de 2020.

Tabla 69.

Evolución del comercio exterior Subgrupo Bebidas Espirituosas (2208)

Febrero de 2019, 2020 y 2021

Exportación	Febrero 2019	Febrero 2020	Febrero 2021	Importación	Febrero 2019	Febrero 2020	Febrero 2021
Valor (M€)	48,54	53,11	53,88	Valor (M€)	58,42	60,07	30,68
Volumen (t)	14.291	13.448	16.792	Volumen (t)	13.429	13.405	7.774
Precio Medio €/kg	3,40	3,95	3,21	Precio Medio €/kg	4,35	4,48	3,95

El subgrupo de **Bebidas Espirituosas** ha supuesto en febrero **el 16% de las exportaciones y el 30% de las importaciones totales**, siendo el subgrupo más importante desde el punto de vista importador.

Al igual que en meses previos, en febrero se ha producido una **disminución del valor** de las **importaciones (-48,9%)**, sin embargo **este mes se rompe la tendencia decreciente de las exportaciones incrementándose el valor de las mismas en un 1,4%**.

Tabla 70.

Evolución del comercio exterior Subgrupo Bebidas Refrescantes (2202)

Febrero de 2019, 2020 y 2021

Exportación	Febrero 2019	Febrero 2020	Febrero 2021	Importación	Febrero 2019	Febrero 2020	Febrero 2021
Valor (M€)	23,76	29,76	32,24	Valor (M€)	28,26	27,03	22,27
Volumen (t)	36.230	42.282	50.918	Volumen (t)	21.280	25.013	22.214
Precio Medio €/kg	0,66	0,70	0,63	Precio Medio €/kg	1,33	1,08	1,00

Las **Bebidas Refrescantes** han representado **el 10% de las exportaciones y el 22% de las importaciones totales del grupo**.

En febrero de 2021 **las exportaciones se han incrementado un 8,3% en valor**, mientras que **el valor de las importaciones se ha reducido un 17,6%**.

Subproductos de la Industria Alimentaria y Piensos (23)

En este grupo se analizan los productos comprendidos en el capítulo 23 del TARIC, correspondiente a Residuos y desperdicios de las industrias alimentarias; alimentos preparados para animales.

El grupo **Subproductos de la Industria Alimentaria y Piensos** es marcadamente importador con variaciones mensuales notables.

Gráfico 32.

Evolución del comercio exterior grupo Subproductos de la Industria Alimentaria y Piensos.

Años 2019, 2020 y 2021. M€



Tabla 71.

Variación Interanual del grupo Subproductos de la Industria Alimentaria y Piensos.

FEBRERO 2021

Piensos (23)		M€			t		€/kg	
		Febrero 2021	(%) Sobre Total	Var. Febrero 2021/2020	Febrero 2021	Var. Febrero 2021/2020	Febrero 2021	Var. Febrero 2021/2020
EXP	Total	130,12		45,3%	168.889	1,1%	0,77	43,8%
	UE-27	100,35	77	55,1%	141.067	-0,8%	0,71	56,3%
	PPTT	29,77	23	19,9%	27.822	11,6%	1,07	7,5%
IMP	Total	245,33		88,0%	502.380	72,9%	0,49	8,7%
	UE-27	83,82	34	1,3%	120.709	-1,9%	0,69	3,2%
	PPTT	161,51	66	238,5%	381.671	128,0%	0,42	48,5%
Saldo		-115,21		-181,3%	-333.491	-170,3%		

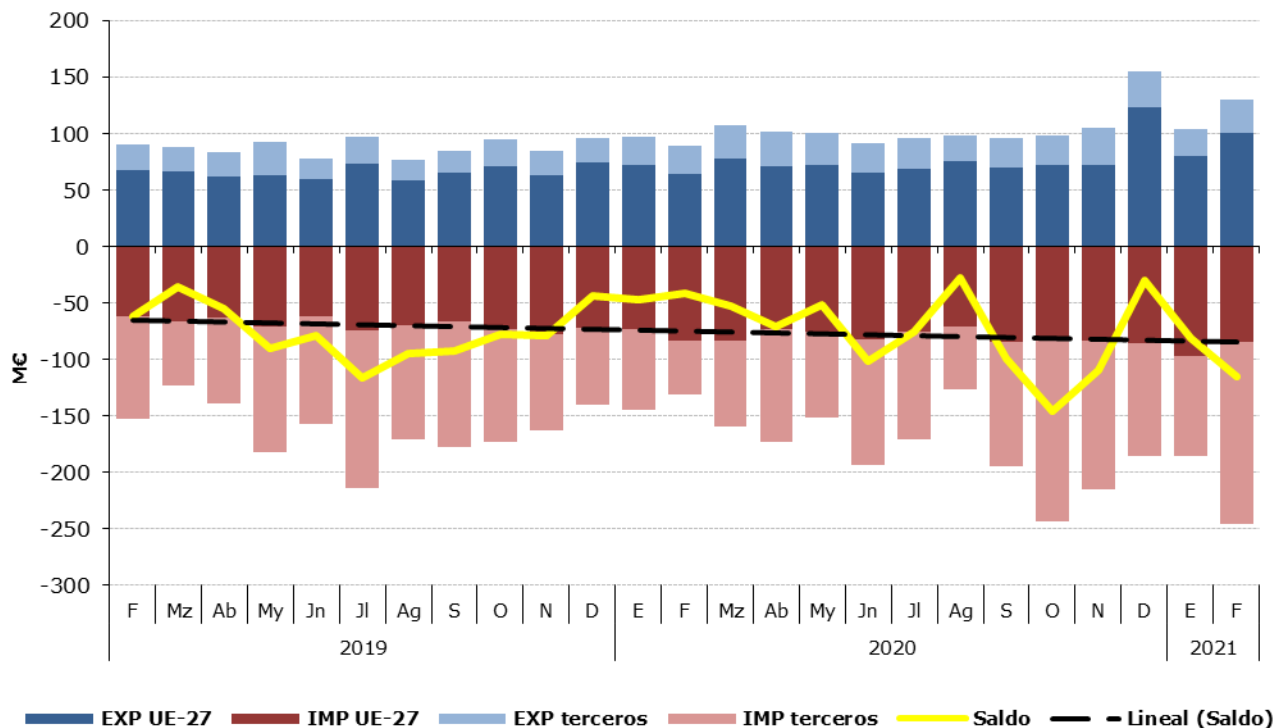
Tabla 72.

Distribución del comercio exterior grupo Subproductos de la Industria Alimentaria y Piensos.

Total, UE y Países Terceros.

FEBRERO de 2021

	FEBRERO 2021	Exportaciones		Importaciones		Saldo (Exp-Imp)		€/kg	
		Valor Millones €	Peso toneladas	Valor Millones €	Peso toneladas	Valor Millones €	Peso toneladas	Exportado	Importado
TOTAL	SUBPRODUCTOS Y PIENSOS	130,1	168.889	245,3	502.380	-115,2	-333.491	0,77	0,49
	Piensos	95,1	80.123	66,4	44.078	28,7	36.045	1,19	1,51
	Tortas de Soja	9,7	25.712	149,0	352.211	-139,2	-326.499	0,38	0,42
	Otras Tortas	5,9	28.488	15,7	60.192	-9,8	-31.704	0,21	0,26
	Proteína Animal Transformada	15,3	22.812	5,1	7.503	10,1	15.309	0,67	0,69
	Otros	4,1	11.754	9,1	38.396	-5,0	-26.643	0,35	0,24
UE-27	SUBPRODUCTOS Y PIENSOS	100,3	141.067	83,8	120.709	16,5	20.357	0,71	0,69
	Piensos	70,7	62.399	58,2	37.791	12,6	24.608	1,13	1,54
	Tortas de Soja	9,3	24.984	7,8	22.652	1,5	2.332	0,37	0,35
	Otras Tortas	5,7	28.053	10,5	39.668	-4,8	-11.615	0,20	0,26
	Proteína Animal Transformada	11,1	16.171	3,0	5.520	8,1	10.651	0,69	0,55
	Otros	3,5	9.459	4,3	15.078	-0,8	-5.619	0,37	0,29
PAÍSES TERCEROS	SUBPRODUCTOS Y PIENSOS	29,8	27.822	161,5	381.671	-131,7	-353.849	1,07	0,42
	Piensos	24,4	17.724	8,3	6.287	16,1	11.437	1,38	1,32
	Tortas de Soja	0,4	728	141,1	329.560	-140,7	-328.831	0,54	0,43
	Otras Tortas	0,2	435	5,2	20.523	-5,0	-20.088	0,45	0,25
	Proteína Animal Transformada	4,1	6.640	2,1	1.983	2,0	4.658	0,62	1,07
	Otros	0,6	2.295	4,8	23.318	-4,2	-21.024	0,27	0,21

Gráfico 33.

Distribución de las exportaciones e importaciones del Grupo Subproductos de la Industria Alimentaria y Piensos, por subgrupos

FEBRERO de 2021



Tabla 73.

Evolución del comercio exterior Subgrupo Piensos (2309)

Febrero de 2019, 2020 y 2021

Exportación	Febrero 2019	Febrero 2020	Febrero 2021	Importación	Febrero 2019	Febrero 2020	Febrero 2021
Valor (M€)	58,10	57,79	95,11	Valor (M€)	45,99	63,42	66,42
Volumen (t)	68.974	71.231	80.123	Volumen (t)	38.383	36.485	44.078
€/kg	0,84	0,81	1,19	€/kg	1,20	1,74	1,51

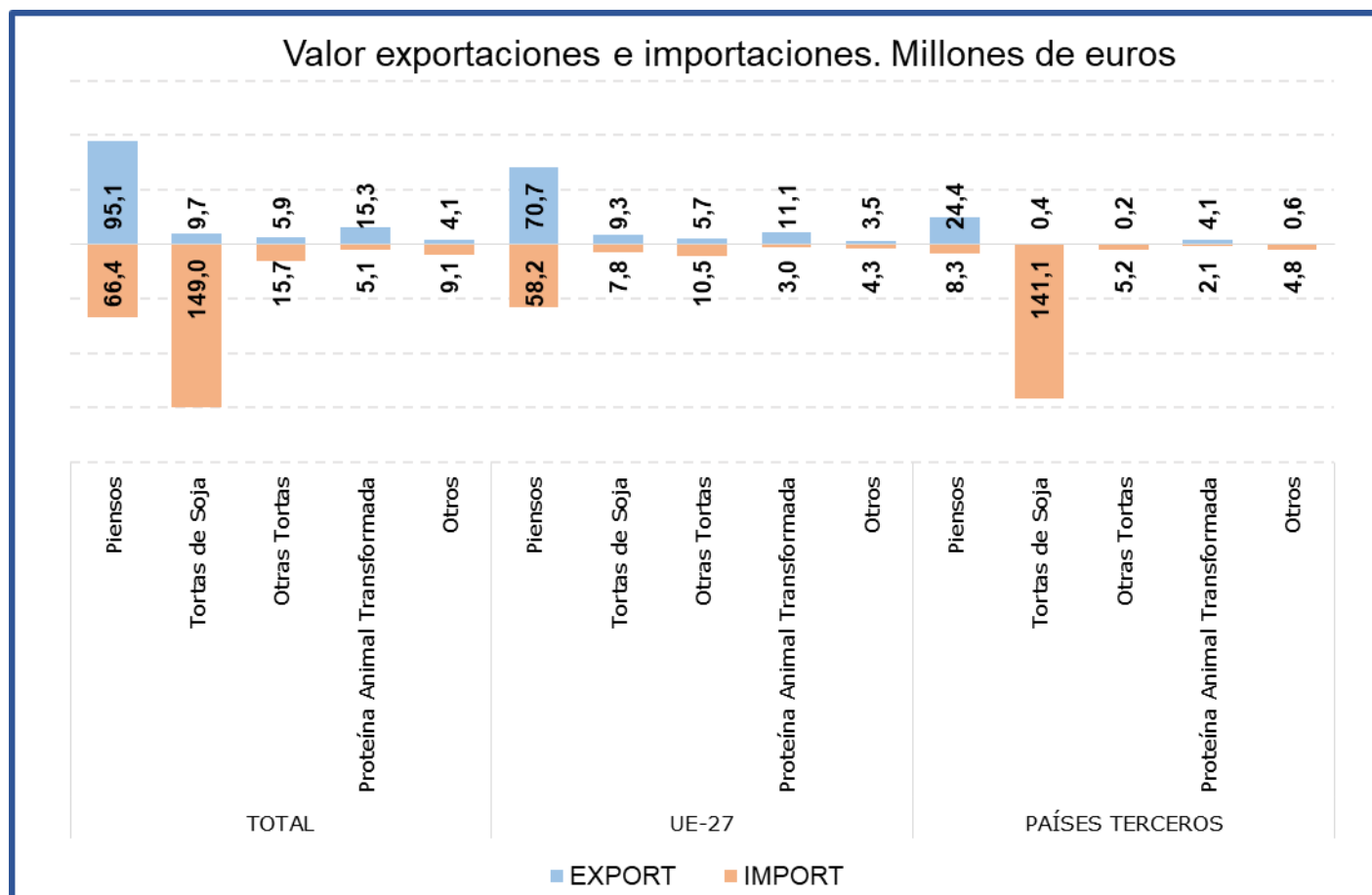
El subgrupo **Piensos** es el **principal en las exportaciones** de este grupo, representando este mes el **73% de las mismas**. Con respecto a febrero de 2020 el valor de las exportaciones se ha incrementado en un **64,6%**.

Desde el punto de vista importador este subgrupo ha sido el **segundo en importancia** durante el mes de febrero de 2021, representando sus **importaciones el 27%** de las totales del grupo, destacando este mes un **incremento del 4,7% del valor** de las mismas con respecto a febrero de 2020.

Tabla 74.

Evolución del comercio exterior Subgrupo Tortas de Soja (2304)

Febrero de 2019, 2020 y 2021

Exportación	Febrero 2019	Febrero 2020	Febrero 2021	Importación	Febrero 2019	Febrero 2020	Febrero 2021
Valor (M€)	11,51	11,22	9,71	Valor (M€)	68,03	23,48	148,95
Volumen (t)	29.341	32.388	25.712	Volumen (t)	209.281	75.631	352.211
€/kg	0,39	0,35	0,38	€/kg	0,33	0,31	0,42

Las **Tortas de Soja** suponen este mes el **7% de las exportaciones y el 61% de las importaciones**, siendo el **principal subgrupo en las importaciones del mes de febrero**. En febrero de 2021 las **exportaciones han disminuido un 13,5% en valor** con respecto a febrero del año anterior, por su parte **destaca que tanto el valor como el volumen de las importaciones se ha incrementado en más del 100%**.

Tabla 75.

Evolución del comercio exterior Subgrupo Otras Tortas (2306)

Febrero de 2019, 2020 y 2021

Exportación	Febrero 2019	Febrero 2020	Febrero 2021	Importación	Febrero 2019	Febrero 2020	Febrero 2021
Valor (M€)	4,27	3,91	5,91	Valor (M€)	19,05	22,71	15,70
Volumen (t)	22.717	30.527	28.488	Volumen (t)	93.562	117.447	60.192
€/kg	0,19	0,13	0,21	€/kg	0,20	0,19	0,26

Este mes, el subgrupo **Otras Tortas** representa el **5% de las exportaciones y el 6% de las importaciones totales del grupo**. Con respecto al año anterior **las exportaciones han aumentado un 51,2% en valor y las importaciones han disminuido su valor un 30,9%**.

Tabla 76.

Evolución del comercio exterior Subgrupo Proteína Animal Transformada (2301)

Febrero de 2019, 2020 y 2021

Exportación	Febrero 2019	Febrero 2020	Febrero 2021	Importación	Febrero 2019	Febrero 2020	Febrero 2021
Valor (M€)	13,51	13,16	15,28	Valor (M€)	5,23	10,69	5,15
Volumen (t)	25.958	22.172	22.812	Volumen (t)	5.555	10.732	7.503
€/kg	0,52	0,59	0,67	€/kg	0,94	1,00	0,69

La **Proteína Animal Transformada** representa el **12% de las exportaciones y el 2% de las importaciones del grupo**. Este mes **el valor de las exportaciones ha aumentado un 16,2%** con respecto a febrero de 2020, mientras que **el de las importaciones ha disminuido un 51,8%**.

Anexo. Listado de productos

Exportación	Valor (Mill €)		Var. (%) Febrero 2021/2020	Volumen (T)		Var. (%) Febrero 2021/2020
	Febrero 2021	Febrero 2020		Febrero 2021	Febrero 2020	
Animales Vivos (01)	42,80	51,86	-17,5%	17.944	19.498	-8,0%
Caballos, asnos, mulos y burdéganos vivos (0101)	1,47	2,14	-31,5%	173	186	-6,8%
Animales vivos de la especie bovina (0102)	16,93	14,19	19,3%	6.679	5.232	27,7%
Animales vivos de la especie porcina (0103)	8,04	14,90	-46,0%	7.356	10.207	-27,9%
Animales vivos de las especies ovina o caprina (0104)	10,02	12,39	-19,1%	3.331	3.323	0,2%
Gallos, gallinas, patos, gansos (0105)	3,63	5,88	-38,2%	251	396	-36,5%
Los demás animales vivos (0106)	2,71	2,35	15,6%	152	155	-1,8%
Carne y despojos comestibles (02)	745,24	668,45	11,5%	311.845	251.144	24,2%
Carne de bovino, fresca o refrigerada (0201)	43,93	47,57	-7,7%	11.399	11.921	-4,4%
Carne de bovino congelada (0202)	14,58	10,99	32,7%	3.777	3.251	16,2%
Carne de porcino, fresca, refrigerada o congelada (0203)	500,63	454,49	10,2%	203.623	157.857	29,0%
Carne de ovino o caprino, fresca, refrigerada o congelada (0204)	21,35	15,91	34,1%	4.479	3.660	22,4%
Carne de animales de las especies caballar, asnal o mular, fresca o refrigerada (0205)	1,96	2,33	-15,7%	464	624	-25,6%
Despojos comestibles de animales de las especies bovina, porcina, ovina, caprina (0206)	73,02	52,51	39,1%	49.591	39.166	26,6%
Carne y despojos comestibles de aves (0207)	29,97	27,78	7,9%	19.121	16.557	15,5%
Las demás carnes y despojos comestibles, frescos, refrigerados o congelados (0208)	4,03	5,64	-28,6%	1.155	1.186	-2,6%
Tocino sin partes magras y grasas de cerdo o de ave (0209)	20,49	15,03	36,4%	14.136	12.095	16,9%
Carne y despojos comestibles, salados o en salmuera, secos o ahumados (0210)	35,28	36,20	-2,6%	4.100	4.829	-15,1%
Pescados y crustáceos, moluscos (03)	207,59	199,90	3,8%	57.806	51.894	11,4%
Peces vivos (0301)	3,55	4,14	-14,3%	660	868	-24,0%
Pescado fresco o refrigerado (0302)	28,13	29,98	-6,2%	5.304	5.417	-2,1%
Pescado congelado (0303)	48,42	43,22	12,0%	28.283	22.219	27,3%
Filetes y demás carne de pescado frescos, refrigerados o congelados (0304)	31,72	31,29	1,4%	4.996	4.732	5,6%
Pescado seco, salado o en salmuera y ahumado (0305)	7,62	7,59	0,4%	1.051	1.148	-8,4%
Crustáceos (0306)	27,65	20,73	33,4%	3.421	3.115	9,8%
Moluscos (0307)	60,49	62,94	-3,9%	14.090	14.396	-2,1%
Invertebrados acuáticos (excluidos Crustáceos y Moluscos) (0308)	--	--	--	--	--	--
Leche y productos lácteos, huevos y miel (04)	131,27	119,49	9,9%	72.645	64.002	13,5%
Leche y nata sin concentrar (0401)	22,17	17,40	27,4%	19.230	15.732	22,2%
Leche y nata concentradas (0402)	13,59	9,33	45,6%	7.113	4.354	63,4%
Leches fermentadas (0403)	14,40	14,96	-3,8%	11.747	11.916	-1,4%
Lactosuero (0404)	4,56	5,81	-21,6%	5.002	5.721	-12,6%
Mantequilla y demás materias grasas de la leche (0405)	4,57	4,92	-7,0%	1.307	1.165	12,2%
Quesos y requesón (0406)	39,12	39,16	-0,1%	8.705	8.388	3,8%
Huevos de ave con cascarón frescos, conservados o cocidos (0407)	18,16	16,43	10,5%	13.691	11.577	18,3%
Huevos de ave sin cascara y yemas de huevo (0408)	3,93	4,10	-4,3%	3.068	3.015	1,7%
Miel natural (0409)	10,23	6,86	49,0%	2.689	2.042	31,7%
Productos comestibles de origen animal no comprendidos en otras partidas (0410)	0,55	0,52	7,7%	94	92	1,3%

Exportación	Valor (Mill €)		Var. (%) Febrero 2021/2020	Volumen (T)		Var. (%) Febrero 2021/2020
	Febrero 2021	Febrero 2020		Febrero 2021	Febrero 2020	
Los demás productos de origen animal no comprendidos en otros capítulos (05)	27,70	26,14	6,0%	17.026	16.810	1,3%
Cabello en bruto (0501)	--	0,00	--	--	0	--
Cerdas de jabalí o de cerdo (0502)	0,00	0,00	--	0	0	--
Crin y sus desperdicios (0503)	--	--	--	--	--	--
Tripas, vejigas y estómagos de animales (0504)	18,17	15,08	20,5%	6.689	5.090	31,4%
Piel y otras partes de aves con las plumas o con el plumón (0505)	1,93	3,61	-46,5%	1.615	869	86,0%
Huesos y núcleos córneos (0506)	0,44	0,54	-18,8%	266	405	-34,4%
Marfil, concha de tortuga, ballenas de mamíferos marinos (0507)	0,06	0,30	-79,5%	2	15	-84,1%
Coral y materias similares (0508)	0,00	0,02	-94,3%	0	0	-81,9%
Esponjas naturales de origen animal (0509)	--	--	--	--	--	--
Ámbar gris, castóreo, algalia y almizcle (0510)	1,29	0,45	183,5%	571	160	256,0%
Productos de origen animal no comprendidos en otras partidas (0511)	5,81	6,13	-5,2%	7.882	10.271	-23,3%
Plantas vivas y productos de la floricultura (06)	46,25	42,97	7,6%	33.767	30.313	11,4%
Bulbos, cebollas, tubérculos, raíces tuberosas, garras y rizomas (0601)	1,02	0,56	82,4%	624	358	74,2%
Las demás plantas vivas, esquejes, estaquillas e injertos (0602)	35,06	31,84	10,1%	27.754	25.660	8,2%
Flores y capullos, cortados para ramos o adornos (0603)	7,96	8,71	-8,6%	4.118	2.697	52,7%
Follaje, hojas, ramas y demás partes de plantas (0604)	2,21	1,86	18,8%	1.271	1.597	-20,5%
Legumbres y hortalizas (07)	858,86	855,68	0,4%	760.001	793.987	-4,3%
Patatas frescas o refrigeradas (0701)	3,47	3,33	4,4%	12.865	10.738	19,8%
Tomates frescos o refrigerados (0702)	139,87	142,33	-1,7%	110.151	114.955	-4,2%
Cebollas, chalotes, ajos, puerros frescos o refrigerados (0703)	44,45	43,36	2,5%	34.162	47.069	-27,4%
Coles, coliflores, coles rizadas, colinabos y similares (0704)	87,13	80,53	8,2%	81.073	76.647	5,8%
Lechugas y achicorias (0705)	97,63	105,65	-7,6%	110.474	118.370	-6,7%
Zanahorias, nabos, remolachas para ensalada (0706)	7,41	7,11	4,3%	10.405	10.634	-2,2%
Pepinos y pepinillos frescos o refrigerados (0707)	104,86	100,55	4,3%	84.604	94.811	-10,8%
Legumbres, incluso desvainadas, frescas o refrigeradas (0708)	7,44	11,30	-34,2%	4.995	7.577	-34,1%
Las demás hortalizas frescas o refrigeradas (0709)	291,54	277,53	5,0%	236.729	229.587	3,1%
Legumbres y hortalizas, incluso cocidas con agua o vapor, congeladas (0710)	56,06	57,77	-3,0%	59.915	58.533	2,4%
Legumbres y hortalizas conservadas provisionalmente (0711)	5,43	9,83	-44,8%	4.363	10.387	-58,0%
Legumbres y hortalizas secas, incluso en trozos o en rodajas o trituradas (0712)	5,12	6,19	-17,3%	2.666	5.114	-47,9%
Leguminosas grano (0713)	3,52	4,13	-14,7%	2.456	3.102	-20,8%
Raíces de mandioca (yuca), arrurruz o salep, batatas (0714)	4,93	6,08	-18,9%	5.145	6.463	-20,4%
Frutas y frutos (08)	736,36	785,85	-6,3%	562.806	580.060	-3,0%
Cocos, nueces del Brasil y nueces de cajuil (0801)	2,06	1,84	12,4%	562	440	27,7%
Los demás frutos de cáscara frescos o secos (0802)	52,29	69,56	-24,8%	9.646	10.518	-8,3%
Bananas o plátanos frescos o secos (0803)	6,15	6,03	2,0%	9.094	8.409	8,1%
Dátiles, higos, piñas, aguacates, guayabas y mangos (0804)	53,49	58,51	-8,6%	19.724	22.052	-10,6%
Cítricos (0805)	443,19	418,31	5,9%	456.242	442.308	3,2%
Uvas y pasas (0806)	4,31	5,51	-21,8%	1.792	2.570	-30,3%

Exportación	Valor (Mill €)		Var. (%) Febrero 2021/2020	Volumen (T)		Var. (%) Febrero 2021/2020
	Febrero 2021	Febrero 2020		Febrero 2021	Febrero 2020	
Melones, sandías y papayas frescos (0807)	2,65	3,25	-18,2%	2.067	3.536	-41,5%
Frutas de pepita (0808)	12,19	16,59	-26,5%	14.603	22.039	-33,7%
Frutas de hueso (0809)	1,52	1,70	-10,2%	1.608	1.673	-3,8%
Frutos rojos, kiwis y caquis (0810)	151,11	196,63	-23,1%	43.677	61.351	-28,8%
Frutos congelados (0811)	5,01	5,84	-14,1%	2.368	3.550	-33,3%
Frutos conservados provisionalmente (0812)	1,06	0,95	11,5%	854	694	23,0%
Frutos secos (excl. 0801 a 0806) mezclas de frutos secos (0813)	--	--	--	--	--	--
Cortezas de cítricos, melones y sandías frescas o congeladas (0814)	1,32	1,13	17,1%	569	919	-38,0%
Café, te, yerba mate y especias (09)	54,95	46,07	19,3%	15.057	12.507	20,4%
Café (0901)	23,69	18,18	30,4%	5.307	3.790	40,0%
Té (0902)	0,94	0,72	30,5%	90	65	39,1%
Yerba mate (0903)	0,02	0,01	35,5%	3	3	17,4%
Pimienta (0904)	18,86	16,46	14,6%	7.267	6.414	13,3%
Vainilla (0905)	0,01	0,03	-62,9%	0	1	-95,4%
Canela y flores de canelero (0906)	0,31	0,25	23,2%	68	76	-9,9%
Clavo (0907)	0,18	0,12	41,4%	22	17	24,2%
Nuez moscada, macis, amomos y cardamomos (0809)	0,30	0,17	75,5%	26	15	75,5%
Semillas de anís, badiana, hinojo, cilantro, comino, alcaravea y bayas de enebro (0909)	2,15	1,50	43,3%	761	637	19,4%
Jengibre, azafrán, cúrcuma, tomillo, hojas de laurel, curry y demás especias (0910)	8,49	8,63	-1,6%	1.514	1.489	1,7%
Cereales (10)	29,31	44,08	-33,5%	61.956	101.492	-39,0%
Trigo (1001)	3,38	17,82	-81,0%	12.967	61.683	-79,0%
Centeno (1002)	0,22	0,25	-12,3%	1.069	1.262	-15,3%
Cebada (1003)	3,07	0,70	335,6%	13.928	2.197	533,9%
Avena (1004)	0,42	0,29	46,3%	1.703	1.219	39,8%
Maíz (1005)	8,20	9,19	-10,7%	10.172	9.158	11,1%
Arroz (1006)	12,72	14,21	-10,5%	19.432	24.003	-19,0%
Sorgo para grano (1007)	0,02	0,54	-95,7%	75	360	-79,2%
Alforfón, mijo y alpiste (1008)	1,27	1,08	17,6%	2.610	1.610	62,0%
Productos de la molinería, Malta, Almidón y fécula (11)	23,48	28,76	-18,3%	47.001	64.116	-26,7%
Harina de trigo y de morcajo (1101)	2,07	8,87	-76,7%	6.694	30.493	-78,0%
Harina de cereales (1102)	1,02	0,97	5,4%	1.947	1.776	9,6%
Grañones, sémola y pellets de cereales (1103)	5,61	4,83	16,3%	13.924	12.723	9,4%
Granos de cereales trabajados de otra forma (1104)	1,71	1,45	17,7%	4.162	3.914	6,3%
Harina, sémola, polvo, copos, gránulos y pellets de patatas (1105)	0,24	0,44	-44,9%	134	225	-40,3%
Harina, sémola y polvo de las legumbres secas de la partida 0713 (1106)	5,78	6,38	-9,3%	1.279	1.131	13,1%
Malta (1107)	1,37	1,30	5,0%	3.820	3.199	19,4%
Almidón y fécula (1108)	5,53	4,40	25,7%	14.931	10.558	41,4%
Gluten de trigo (1109)	0,15	0,13	13,0%	109	98	11,3%

Exportación	Valor (Mill €)		Var. (%) Febrero 2021/2020	Volumen (T)		Var. (%) Febrero 2021/2020
	Febrero 2021	Febrero 2020		Febrero 2021	Febrero 2020	
Semillas oleaginosas y plantas industriales (12)	72,49	55,49	30,6%	157.051	91.942	70,8%
Habas de soja (1201)	0,13	0,10	38,0%	229	289	-20,7%
Cacahuets crudos (1202)	0,45	0,35	27,6%	242	211	14,6%
Copra (1203)	--	--	--	--	--	--
Semilla de lino (1204)	0,04	0,03	32,4%	48	28	75,8%
Semilla de nabo o de colza (1205)	1,17	1,17	0,3%	1.962	1.650	18,9%
Semilla de girasol (1206)	18,89	14,15	33,5%	4.590	2.088	119,9%
Las demás semillas y frutos oleaginosos (1207)	6,97	3,71	87,7%	1.569	1.735	-9,6%
Harina de semillas o de frutos oleaginosos (1208)	0,28	0,21	34,3%	788	635	24,2%
Semillas, frutos y esporas para siembra (1209)	7,93	8,41	-5,7%	1.915	931	105,7%
Conos de lúpulo frescos o secos (1210)	0,06	0,04	56,1%	2	1	67,1%
Plantas, semillas y frutos utilizadas en perfumería, medicina o insecticidas (1211)	6,75	9,81	-31,2%	1.633	2.186	-25,3%
Algarrobas, algas, remolacha azucarera y caña de azúcar, frescas o refrigeradas (1212)	5,53	3,04	81,8%	5.388	3.509	53,6%
Paja y cascabillo de cereales (1213)	6,09	3,88	57,2%	55.466	32.592	70,2%
Forrajes (1214)	18,19	10,60	71,6%	83.217	46.088	80,6%
Gomas, resinas y demás jugos y extractos vegetales (13)	50,68	40,92	23,8%	3.675	3.575	2,8%
Goma laca, gomas, resinas y oleorresinas (1301)	0,22	0,22	-3,4%	42	83	-49,3%
Jugos y extractos vegetales (1302)	50,46	40,70	24,0%	3.633	3.492	4,0%
Materias trenzables y demás productos de origen vegetal (14)	0,64	0,82	-22,6%	2.394	2.950	-18,8%
Materias vegetales de las especies utilizadas en cestería o espartería (1401)	0,13	0,19	-29,7%	584	614	-5,0%
Productos vegetales no comprendidos en otras partidas (1404)	0,51	0,64	-20,5%	1.811	2.335	-22,5%
Grasas y aceites (15)	409,96	300,25	36,5%	233.740	189.704	23,2%
Grasa de cerdo de ave (1501)	2,65	1,75	51,7%	1.633	1.529	6,8%
Grasas de bovino, ovino o caprino (1502)	0,46	0,58	-20,1%	842	1.057	-20,4%
Estearina solar y aceite de manteca de cerdo (1503)	0,01	0,02	-52,6%	3	11	-75,5%
Las demás grasas y aceites animales (1506)	1,53	0,77	98,2%	1.738	910	91,0%
Aceite de soja (1507)	42,87	23,59	81,7%	49.857	32.259	54,6%
Aceite de cacahuete (1508)	0,05	0,03	64,9%	19	11	75,6%
Aceite de oliva (1509+1510)	282,56	197,90	42,8%	111.067	79.887	39,0%
Aceite de palma (1511)	4,10	4,31	-5,0%	4.126	4.784	-13,8%
Aceites de girasol (1512)	15,02	20,20	-25,6%	13.845	19.451	-28,8%
Aceites de coco, de almendra o de babasú (1513)	1,87	1,60	16,5%	1.242	1.532	-18,9%
Aceites de nabo, colza o mostaza (1514)	0,98	0,83	17,9%	876	876	0,0%
Las demás grasas y aceites vegetales fijos (1515)	16,49	8,02	105,5%	8.294	2.935	182,6%
Grasas y aceites parcial o totalmente hidrogenados (1516)	4,87	5,42	-10,2%	2.710	3.731	-27,4%
Margarina y mezclas alimenticias de grasas o de aceites (1517)	12,60	12,15	3,6%	9.741	10.657	-8,6%
Grasas y aceites cocidos, oxidados, deshidratados...etc. (1518)	21,63	20,97	3,1%	26.295	27.768	-5,3%
Glicerol en bruto (1520)	--	--	--	--	--	--

Exportación	Valor (Mill €)		Var. (%) Febrero 2021/2020	Volumen (T)		Var. (%) Febrero 2021/2020
	Febrero 2021	Febrero 2020		Febrero 2021	Febrero 2020	
Ceras vegetales, de abejas u otros insectos (1521)	--	--	--	--	--	--
Degrás, residuos del tratamiento de las grasas o ceras (1522)	0,19	0,17	16,6%	517	1.217	-57,5%
Conservas de carnes y pescados, crustáceos y moluscos (16)	130,77	131,87	-0,8%	29.166	28.071	3,9%
Embutidos de carne, despojos o sangre (1601)	34,55	33,50	3,1%	5.668	5.647	0,4%
Las demás preparaciones y conservas de carne (1602)	18,99	18,89	0,5%	7.905	6.354	24,4%
Extractos y jugos de carnes, pescados, crustáceos o moluscos (1603)	1,03	1,59	-34,9%	173	124	40,0%
Preparaciones y conservas de pescado, caviar y sus sucedáneos (1604)	59,90	60,87	-1,6%	11.667	11.924	-2,2%
Conservas de crustáceos y moluscos (1605)	16,29	17,02	-4,3%	3.753	4.023	-6,7%
Azúcares y artículos de confitería (17)	39,90	46,05	-13,4%	16.253	18.748	-13,3%
Azúcar de caña o remolacha (1701)	--	--	--	--	--	--
Los demás azúcares, (lactosa, maltosa, glucosa y fructosa) (1702)	--	--	--	--	--	--
Melaza de la extracción o refinado del azúcar (1703)	0,16	0,22	-26,2%	693	686	1,1%
Artículos de confitería sin cacao (1704)	39,73	45,83	-13,3%	15.560	18.062	-13,9%
Cacao y sus preparaciones (18)	54,82	53,13	3,2%	17.597	17.629	-0,2%
Cacao en grano entero, partido, crudo o tostado (1801)	0,60	0,00	40709,6%	380	0	319125,4%
Cáscara, películas y demás residuos de cacao (1802)	0,02	0,01	119,0%	139	65	114,0%
Pasta de cacao (1803)	1,05	2,01	-47,7%	339	600	-43,5%
Manteca, grasa y aceite de cacao (1804)	2,96	2,51	18,2%	622	483	28,9%
Cacao en polvo sin azucarar ni edulcorar (1805)	13,80	12,10	14,0%	6.754	6.801	-0,7%
Chocolate y demás preparaciones alimenticias que contengan cacao (1806)	36,39	36,50	-0,3%	9.363	9.681	-3,3%
Preparaciones a base de cereales, harina, almidón, fécula o leche (19)	168,86	154,90	9,0%	82.079	74.469	10,2%
Extracto de malta y preparaciones alimenticias de harina, sémola, almidón o fécula (1901)	22,33	23,12	-3,4%	9.001	8.974	0,3%
Pastas alimenticias incluso cocidas o rellenas (1902)	12,05	11,19	7,7%	11.908	10.834	9,9%
Tapioca y sus sucedáneos con fécula, en copos, grumos o granos (1903)	0,05	0,16	-70,5%	30	33	-11,0%
Productos a base de cereales obtenidos por insuflado o tostado (1904)	29,09	28,04	3,7%	10.921	10.907	0,1%
Productos de panadería, pastelería o galletería (1905)	105,35	92,40	14,0%	50.219	43.721	14,9%
Conservas de legumbres, hortalizas o frutas (20)	242,82	246,09	-1,3%	204.722	212.780	-3,8%
Legumbres, hortalizas, frutos conservados en vinagre (2001)	7,13	7,18	-0,7%	4.950	4.306	15,0%
Tomates preparados o conservados (2002)	34,27	35,64	-3,9%	42.709	49.883	-14,4%
Setas y trufas preparadas o conservadas (2003)	6,99	5,64	23,9%	4.136	3.127	32,3%
Las demás legumbres y hortalizas preparadas o conservadas congeladas (2004)	5,87	7,62	-23,0%	4.076	5.551	-26,6%
Las demás legumbres y hortalizas, preparadas o conservadas sin congelar (2005)	75,43	76,70	-1,7%	50.865	58.250	-12,7%
Hortalizas y frutas confitados con azúcar (2006)	0,46	0,38	21,9%	227	163	39,3%
Compotas, jaleas y mermeladas, purés de frutas (2007)	15,81	16,81	-5,9%	8.422	9.424	-10,6%
Frutos conservados de otro modo (2008)	40,37	41,91	-3,7%	23.729	26.325	-9,9%
Jugos de frutas (2009)	56,49	54,22	4,2%	65.606	55.751	17,7%
Preparaciones alimenticias diversas (21)	150,00	130,97	14,5%	59.270	47.379	25,1%
Extractos, esencias y concentrados de café, té o yerba mate (2101)	33,56	30,66	9,5%	10.708	4.193	155,4%
Levaduras (2102)	2,51	2,65	-5,1%	1.837	1.725	6,5%

Exportación	Valor (Mill C)		Var. (%) Febrero 2021/2020	Volumen (T)		Var. (%) Febrero 2021/2020
	Febrero 2021	Febrero 2020		Febrero 2021	Febrero 2020	
Preparaciones para salsas y salsas preparadas (2103)	31,98	27,37	16,8%	21.449	19.018	12,8%
Preparaciones para sopas, potajes o caldos (2104)	15,04	13,49	11,5%	7.337	5.979	22,7%
Helados y productos similares incluso con cacao (2105)	9,05	5,42	67,0%	2.457	1.736	41,6%
Preparaciones alimenticias no comprendidas en otras partidas (2106)	57,84	51,38	12,6%	15.482	14.728	5,1%
Bebidas (22)	338,26	337,04	0,4%	319.593	286.733	11,5%
Agua (2201)	3,10	4,64	-33,1%	9.252	13.302	-30,4%
Bebidas refrescantes (2202)	32,24	29,76	8,3%	50.918	42.282	20,4%
Cerveza (2203)	13,80	16,03	-13,9%	16.624	20.086	-17,2%
Vino (2204)	209,05	202,84	3,1%	192.706	164.455	17,2%
Vermut (2205)	5,59	5,67	-1,3%	4.914	4.075	20,6%
Las demás bebidas fermentadas (2206)	2,39	1,46	64,1%	1.505	1.126	33,7%
Bebidas espirituosas con grado alcohólico volumétrico superior o igual al 80%vol. (2207)	14,82	20,36	-27,2%	21.768	22.877	-4,8%
Bebidas espirituosas con grado alcohólico volumétrico inferior al 80%vol. (2208)	53,88	53,11	1,4%	16.792	13.448	24,9%
Vinagre comestible y sucedáneos comestibles del vinagre (2209)	3,39	3,18	6,5%	5.115	5.081	0,7%
Subproductos de las industrias alimentarias y piensos (23)	130,12	89,53	45,3%	168.889	167.101	1,1%
Harina, polvo y pellets de carne, despojos o pescados (2301)	15,28	13,16	16,2%	22.812	22.172	2,9%
Salvados, moyuelos y demás residuos del tratamiento de cereales (2302)	1,39	0,56	150,0%	3.865	1.797	115,1%
Residuos de la industria del almidón y similares (2303)	2,06	2,00	3,3%	4.317	4.758	-9,3%
Tortas y residuos sólidos de la extracción de aceite de soja (2304)	9,71	11,22	-13,5%	25.712	32.388	-20,6%
Tortas y residuos sólidos de la extracción de aceite de cacahuete (2305)	--	--	--	--	--	--
Tortas y residuos sólidos de la extracción de aceites vegetales (2306)	5,91	3,91	51,2%	28.488	30.527	-6,7%
Lías o heces de vino (2307)	0,16	0,23	-29,1%	349	399	-12,4%
Materias vegetales, desperdicios, residuos y subproductos vegetales (2308)	0,49	0,67	-26,8%	3.223	3.828	-15,8%
Preparaciones para la alimentación animal (2309)	95,11	57,79	64,6%	80.123	71.231	12,5%
Partidas no alimentarias	172,95	172,48	0,3%	342.989	342.807	0,1%
Tabaco en rama o sin elaborar (2401)	1,96	3,76	-47,8%	546	884	-38,2%
Manitol (290543)+D-glucitol (290544)+Glicerol (290545)	0,53	0,45	19,9%	1.052	674	56,2%
Aceites esenciales (3301)	12,80	13,88	-7,8%	562	764	-26,4%
Mezclas de sustancias odoríferas utilizadas en las industrias alimentarias o de bebidas (330210)	23,08	25,50	-9,5%	2.137	2.316	-7,7%
Caseína, caseinatos y demás derivados (3501)	1,00	0,80	25,4%	173	156	10,5%
Albúminas (3502)	0,69	0,57	21,4%	841	773	8,9%
Gelatinas (3503)	3,53	4,53	-22,1%	1.048	1.588	-34,0%
Peptonas y sus derivados (3504)	7,46	3,64	104,8%	1.781	1.095	62,6%
Dextrina y demás almidones (3505)	0,65	0,66	-1,1%	722	599	20,6%
Aprestos a base de materias amiláceas (380910)	0,42	0,37	12,6%	236	263	-10,1%
Ácidos grasos monocarboxílicos industriales (3823)	7,32	5,65	29,6%	7.737	6.946	11,4%
Sorbitol (382460)	0,11	0,12	-10,8%	36	99	-63,4%
Cueros y pieles, en bruto, de bovino o de equino (4101)	6,92	6,67	3,6%	5.698	4.848	17,6%

Exportación	Valor (Mill €)		Var. (%) Febrero 2021/2020	Volumen (T)		Var. (%) Febrero 2021/2020
	Febrero 2021	Febrero 2020		Febrero 2021	Febrero 2020	
Pieles en bruto de ovino frescas o saladas, secas o encladas (4102)	3,46	4,32	-19,9%	1.250	1.064	17,4%
Los demás cueros y pieles en bruto (4103)	0,71	0,94	-24,7%	647	772	-16,1%
Peletería en bruto (4301)	0,39	0,78	-50,1%	124	182	-31,8%
Capullos de seda devanables (5001)	--	--	--	--	--	--
Seda cruda sin torcer (5002)	--	--	--	--	--	--
Desperdicios de seda (5003)	--	--	--	--	--	--
Lana sin cardar ni peinar (5101)	0,86	1,07	-19,8%	611	544	12,3%
Pelo fino u ordinario sin cardar ni peinar (5102)	0,02	0,02	21,8%	0	0	8,6%
Desperdicios de lana o de pelo fino u ordinario (5103)	--	0,00	--	--	0	--
Hilachas de lana o de pelo fino u ordinario (5104)	--	0,04	--	--	6	--
Lana y pelo fino u ordinario, cardados o peinados (5105)	0,25	0,22	15,3%	70	53	31,5%
Algodón sin cardar ni peinar (5201)	16,10	7,12	126,0%	12.238	5.266	132,4%
Desperdicios de algodón (5202)	0,27	0,48	-43,5%	381	486	-21,5%
Algodón cardado o peinado (5203)	0,00	0,00	30,5%	1	1	-7,5%
Lino en bruto o trabajado (5301)	0,00	0,00	-15,0%	1	1	-24,6%
Cáñamo en bruto o trabajado (5302)	0,04	0,02	172,0%	1	0	8652,8%
Yute y demás fibras textiles del líber (5303)	0,02	0,01	99,1%	55	21	162,4%
Coco, abacá , ramio y demás fibras textiles (5305)	0,89	0,64	38,4%	752	427	76,0%

Importación	Valor (Mill C)		Var. (%) Febrero 2021/2020	Volumen (T)		Var. (%) Febrero 2021/2020
	Febrero 2021	Febrero 2020		Febrero 2021	Febrero 2020	
Animales Vivos (01)	45,08	51,54	-12,5%	18.954	16.759	13,1%
Caballos, asnos, mulos y burdéganos vivos (0101)	0,61	0,74	-17,5%	178	150	18,9%
Animales vivos de la especie bovina (0102)	17,98	22,08	-18,6%	6.541	7.494	-12,7%
Animales vivos de la especie porcina (0103)	18,16	21,41	-15,2%	10.615	7.388	43,7%
Animales vivos de las especies ovina o caprina (0104)	0,84	0,84	-0,4%	346	282	22,4%
Gallos, gallinas, patos, gansos (0105)	2,69	2,44	10,1%	877	906	-3,3%
Los demás animales vivos (0106)	4,81	4,03	19,6%	397	538	-26,2%
Carne y despojos comestibles (02)	79,42	116,32	-31,7%	36.303	35.042	3,6%
Carne de bovino, fresca o refrigerada (0201)	23,40	42,35	-44,8%	4.831	7.283	-33,7%
Carne de bovino congelada (0202)	4,61	10,20	-54,8%	1.722	2.333	-26,2%
Carne de porcino, fresca, refrigerada o congelada (0203)	16,36	19,94	-17,9%	10.813	8.821	22,6%
Carne de ovino o caprino, fresca, refrigerada o congelada (0204)	2,18	3,40	-35,8%	387	582	-33,6%
Carne de animales de las especies caballar, asnal o mular, fresca o refrigerada (0205)	0,05	0,03	54,2%	13	20	-32,2%
Despojos comestibles de animales de las especies bovina, porcina, ovina, caprina (0206)	2,04	3,08	-33,6%	1.950	1.198	62,7%
Carne y despojos comestibles de aves (0207)	24,13	29,92	-19,3%	12.368	12.378	-0,1%
Las demás carnes y despojos comestibles, frescos, refrigerados o congelados (0208)	0,39	0,70	-43,5%	98	125	-21,4%
Tocino sin partes magras y grasas de cerdo o de ave (0209)	1,00	0,56	77,7%	1.192	522	128,2%
Carne y despojos comestibles, salados o en salmuera, secos o ahumados (0210)	5,25	6,15	-14,5%	2.930	1.779	64,7%
Pescados y crustáceos, moluscos (03)	380,27	429,80	-11,5%	84.750	98.258	-13,7%
Peces vivos (0301)	4,44	4,23	5,0%	501	482	3,9%
Pescado fresco o refrigerado (0302)	88,28	87,18	1,3%	18.549	17.855	3,9%
Pescado congelado (0303)	35,84	56,47	-36,5%	17.270	23.498	-26,5%
Filetes y demás carne de pescado frescos, refrigerados o congelados (0304)	61,85	64,58	-4,2%	13.949	18.480	-24,5%
Pescado seco, salado o en salmuera y ahumado (0305)	14,07	17,95	-21,6%	2.337	2.820	-17,1%
Crustáceos (0306)	64,29	75,56	-14,9%	11.414	11.444	-0,3%
Moluscos (0307)	111,50	123,84	-10,0%	20.731	23.679	-12,4%
Invertebrados acuáticos (excluidos Crustáceos y Moluscos) (0308)	--	--	--	--	--	--
Leche y productos lácteos, huevos y miel (04)	139,04	155,29	-10,5%	57.033	64.363	-11,4%
Leche y nata sin concentrar (0401)	6,37	6,04	5,5%	7.972	9.299	-14,3%
Leche y nata concentradas (0402)	13,42	15,57	-13,8%	6.055	6.795	-10,9%
Leches fermentadas (0403)	17,12	16,90	1,3%	12.497	12.780	-2,2%
Lactosuero (0404)	6,47	6,25	3,4%	3.846	4.002	-3,9%

Importación	Valor (Mill €)		Var. (%) Febrero 2021/2020	Volumen (T)		Var. (%) Febrero 2021/2020
	Febrero 2021	Febrero 2020		Febrero 2021	Febrero 2020	
Mantequilla y demás materias grasas de la leche (0405)	6,44	10,63	-39,5%	1.565	2.662	-41,2%
Quesos y requesón (0406)	77,77	87,03	-10,6%	20.573	22.817	-9,8%
Huevos de ave con cascarrón frescos, conservados o cocidos (0407)	4,46	4,69	-4,9%	1.278	1.501	-14,8%
Huevos de ave sin cascara y yemas de huevo (0408)	2,23	2,75	-18,7%	1.347	1.877	-28,3%
Miel natural (0409)	4,12	4,64	-11,2%	1.828	2.540	-28,0%
Productos comestibles de origen animal no comprendidos en otras partidas (0410)	0,64	0,79	-18,7%	71	89	-20,4%
Los demás productos de origen animal no comprendidos en otros capítulos (05)	20,73	19,25	7,7%	8.377	7.982	5,0%
Cabello en bruto (0501)	--	0,00	--	--	0	--
Cerdas de jabalí o de cerdo (0502)	0,37	0,24	57,5%	29	16	74,1%
Crin y sus desperdicios (0503)	--	--	--	--	--	--
Tripas, vejigas y estómagos de animales (0504)	13,52	13,59	-0,5%	3.158	2.511	25,8%
Piel y otras partes de aves con las plumas o con el plumón (0505)	2,26	1,38	64,0%	296	558	-46,8%
Huesos y núcleos córneos (0506)	0,38	0,13	187,2%	297	487	-39,0%
Marfil, concha de tortuga, ballenas de mamíferos marinos (0507)	0,01	0,08	-85,8%	2	1	299,9%
Coral y materias similares (0508)	0,05	0,02	194,2%	24	25	-6,6%
Esponjas naturales de origen animal (0509)	--	--	--	--	--	--
Ámbar gris, castóreo, algalia y almizcle (0510)	0,62	0,52	19,7%	165	429	-61,5%
Productos de origen animal no comprendidos en otras partidas (0511)	3,52	3,30	6,9%	4.406	3.954	11,4%
Plantas vivas y productos de la floricultura (06)	25,20	23,73	6,2%	7.048	5.770	22,1%
Bulbos, cebollas, tubérculos, raíces tuberosas, garras y rizomas (0601)	1,37	1,17	17,1%	288	307	-6,4%
Las demás plantas vivas, esquejes, estaquillas e injertos (0602)	13,51	12,41	8,8%	5.364	3.997	34,2%
Flores y capullos, cortados para ramos o adornos (0603)	8,98	9,20	-2,4%	1.127	1.216	-7,4%
Follaje, hojas, ramas y demás partes de plantas (0604)	1,35	0,95	41,4%	269	250	7,6%
Legumbres y hortalizas (07)	104,46	138,29	-24,5%	183.760	194.394	-5,5%
Patatas frescas o refrigeradas (0701)	21,78	29,76	-26,8%	88.457	91.581	-3,4%
Tomates frescos o refrigerados (0702)	10,02	14,46	-30,7%	9.191	13.464	-31,7%
Cebollas, chalotes, ajos, puerros frescos o refrigerados (0703)	8,12	5,57	45,9%	12.379	9.567	29,4%
Coles, coliflores, coles rizadas, colinabos y similares (0704)	0,60	1,15	-47,2%	1.036	2.082	-50,3%
Lechugas y achicorias (0705)	1,31	1,92	-31,7%	1.132	1.321	-14,3%
Zanahorias, nabos, remolachas para ensalada (0706)	1,04	0,86	20,6%	3.158	3.348	-5,7%
Pepinos y pepinillos frescos o refrigerados (0707)	0,87	0,97	-10,2%	1.048	1.369	-23,4%
Legumbres, incluso desvainadas, frescas o refrigeradas (0708)	12,94	13,54	-4,5%	9.411	8.286	13,6%
Las demás hortalizas frescas o refrigeradas (0709)	17,99	22,75	-20,9%	15.670	18.657	-16,0%
Legumbres y hortalizas, incluso cocidas con agua o vapor, congeladas (0710)	9,64	25,59	-62,4%	14.323	19.736	-27,4%
Legumbres y hortalizas conservadas provisionalmente (0711)	2,90	3,56	-18,6%	2.951	4.042	-27,0%
Legumbres y hortalizas secas, incluso en trozos o en rodajas o trituradas (0712)	3,01	2,69	11,9%	3.154	2.649	19,1%
Leguminosas grano (0713)	11,92	13,32	-10,6%	19.137	15.911	20,3%
Raíces de mandioca (yuca), arrurruz o salep, batatas (0714)	2,32	2,14	8,3%	2.713	2.384	13,8%

Importación	Valor (Mill C)		Var. (%) Febrero 2021/2020	Volumen (T)		Var. (%) Febrero 2021/2020
	Febrero 2021	Febrero 2020		Febrero 2021	Febrero 2020	
Frutas y frutos (08)	290,06	296,85	-2,3%	172.225	161.531	6,6%
Cocos, nueces del Brasil y nueces de cajuil (0801)	6,56	7,96	-17,6%	1.873	1.973	-5,1%
Los demás frutos de cáscara frescos o secos (0802)	81,69	108,83	-24,9%	21.099	20.322	3,8%
Bananas o plátanos frescos o secos (0803)	15,21	23,14	-34,3%	27.868	38.916	-28,4%
Dátiles, higos, piñas, aguacates, guayabas y mangos (0804)	46,12	37,48	23,1%	32.292	26.135	23,6%
Cítricos (0805)	8,17	5,02	62,9%	9.012	5.235	72,2%
Uvas y pasas (0806)	18,90	14,40	31,2%	9.041	6.694	35,1%
Melones, sandías y papayas frescos (0807)	8,41	9,69	-13,2%	10.962	13.341	-17,8%
Frutas de pepita (0808)	22,97	20,07	14,4%	28.760	23.333	23,3%
Frutas de hueso (0809)	3,15	2,06	52,9%	1.852	1.289	43,6%
Frutos rojos, kiwis y caquis (0810)	75,53	62,64	20,6%	27.238	20.225	34,7%
Frutos congelados (0811)	2,71	5,20	-48,0%	1.768	3.753	-52,9%
Frutos conservados provisionalmente (0812)	0,46	0,26	74,3%	217	210	3,7%
Frutos secos (excl. 0801 a 0806) mezclas de frutos secos (0813)	--	--	--	--	--	--
Cortezas de cítricos, melones y sandías frescas o congeladas (0814)	0,20	0,10	92,5%	242	105	130,0%
Café, te, yerba mate y especias (09)	87,09	97,75	-10,9%	35.138	38.011	-7,6%
Café (0901)	59,48	72,43	-17,9%	23.697	28.341	-16,4%
Té (0902)	3,99	3,16	26,3%	644	628	2,5%
Yerba mate (0903)	0,33	0,70	-53,4%	123	237	-48,3%
Pimienta (0904)	12,78	11,54	10,7%	7.620	6.593	15,6%
Vainilla (0905)	0,19	0,25	-25,0%	27	3	737,1%
Canela y flores de canelero (0906)	0,93	0,49	88,4%	93	113	-17,2%
Clavo (0907)	0,35	0,10	247,9%	84	19	347,8%
Nuez moscada, macis, amomos y cardamomos (0809)	1,23	0,80	54,1%	573	301	90,5%
Semillas de anís, badiana, hinojo, cilantro, comino, alcaravea y bayas de enebro (0909)	1,09	0,96	13,8%	496	403	23,1%
Jengibre, azafrán, cúrcuma, tomillo, hojas de laurel, curry y demás especias (0910)	6,71	7,32	-8,2%	1.780	1.373	29,7%
Cereales (10)	184,62	232,25	-20,5%	791.649	1.137.809	-30,4%
Trigo (1001)	22,43	86,25	-74,0%	95.021	449.203	-78,8%
Centeno (1002)	12,12	2,67	354,0%	72.981	16.660	338,0%
Cebada (1003)	2,90	14,58	-80,1%	12.829	79.173	-83,8%
Avena (1004)	2,88	1,82	57,8%	13.032	8.552	52,4%
Maíz (1005)	125,18	110,18	13,6%	539.831	520.444	3,7%
Arroz (1006)	9,83	5,59	75,9%	15.511	7.672	102,2%
Sorgo para grano (1007)	2,42	1,55	56,4%	11.412	8.722	30,8%
Alforfón, mijo y alpiste (1008)	6,88	9,60	-28,3%	31.031	47.382	-34,5%
Productos de la molinería, Malta, Almidón y fécula (11)	22,44	23,65	-5,1%	46.975	56.095	-16,3%
Harina de trigo y de morcajo (1101)	2,55	4,41	-42,1%	6.345	13.781	-54,0%
Harina de cereales (1102)	6,95	3,36	107,1%	16.381	8.398	95,1%
Grañones, sémola y pellets de cereales (1103)	2,06	1,64	25,7%	8.343	5.756	45,0%

Importación	Valor (Mill C)		Var. (%) Febrero 2021/2020	Volumen (T)		Var. (%) Febrero 2021/2020
	Febrero 2021	Febrero 2020		Febrero 2021	Febrero 2020	
Granos de cereales trabajados de otra forma (1104)	2,05	1,31	56,8%	3.143	1.712	83,6%
Harina, sémola, polvo, copos, gránulos y pellets de patatas (1105)	1,64	1,17	39,8%	2.254	1.304	72,9%
Harina, sémola y polvo de las legumbres secas de la partida 0713 (1106)	0,33	0,34	-4,9%	137	348	-60,7%
Malta (1107)	0,91	5,67	-83,9%	2.165	17.222	-87,4%
Almidón y fécula (1108)	4,10	4,51	-9,1%	6.793	6.586	3,1%
Gluten de trigo (1109)	1,85	1,24	49,1%	1.413	988	42,9%
Semillas oleaginosas y plantas industriales (12)	190,82	200,96	-5,0%	315.047	405.824	-22,4%
Habas de soja (1201)	111,14	109,15	1,8%	259.846	309.441	-16,0%
Cacahuets crudos (1202)	5,18	7,81	-33,6%	3.705	5.446	-32,0%
Copra (1203)	--	--	--	--	--	--
Semilla de lino (1204)	0,48	0,58	-17,9%	522	693	-24,7%
Semilla de nabo o de colza (1205)	3,52	1,76	100,3%	9.557	7.152	33,6%
Semilla de girasol (1206)	17,33	29,18	-40,6%	16.311	57.091	-71,4%
Las demás semillas y frutos oleaginosos (1207)	8,06	7,88	2,3%	9.307	8.646	7,6%
Harina de semillas o de frutos oleaginosos (1208)	2,46	1,52	62,1%	6.657	4.508	47,7%
Semillas, frutos y esporas para siembra (1209)	22,23	24,80	-10,4%	1.475	1.643	-10,2%
Conos de lúpulo frescos o secos (1210)	0,30	0,54	-45,1%	63	72	-13,2%
Plantas, semillas y frutos utilizadas en perfumería, medicina o insecticidas (1211)	7,05	7,71	-8,5%	2.710	2.320	16,8%
Algarrobos, algas, remolacha azucarera y caña de azúcar, frescas o refrigeradas (1212)	12,66	9,21	37,5%	3.011	5.171	-41,8%
Paja y cascabillo de cereales (1213)	0,13	0,17	-25,1%	721	1.005	-28,2%
Forrajes (1214)	0,28	0,66	-57,4%	1.162	2.636	-55,9%
Gomas, resinas y demás jugos y extractos vegetales (13)	20,87	24,59	-15,1%	2.329	3.108	-25,1%
Materias trenzables y demás productos de origen vegetal (14)	2,43	2,45	-0,7%	5.622	4.115	36,6%
Materias vegetales de las especies utilizadas en cestería o espartería (1401)	0,62	0,98	-36,4%	336	1.012	-66,8%
Productos vegetales no comprendidos en otras partidas (1404)	1,81	1,47	23,1%	5.286	3.103	70,3%
Grasas y aceites (15)	227,56	291,95	-22,1%	242.821	379.653	-36,0%
Grasa de cerdo de ave (1501)	5,42	5,11	6,0%	7.352	7.397	-0,6%
Grasas de bovino, ovino o caprino (1502)	2,76	2,64	4,6%	3.882	4.361	-11,0%
Estearina solar y aceite de manteca de cerdo (1503)	0,00	0,06	-99,5%	0	72	-99,7%
Grasas y aceites de pescado o mamíferos marinos (1504)	2,93	2,95	-0,9%	2.667	2.917	-8,6%
Grasa de lana (1505)	0,06	0,12	-48,9%	5	52	-90,0%
Las demás grasas y aceites animales (1506)	2,28	1,38	65,7%	3.119	2.267	37,6%
Aceite de soja (1507)	3,71	6,74	-45,0%	4.856	8.875	-45,3%
Aceite de cacahuete (1508)	0,03	0,11	-68,6%	14	62	-77,8%
Aceite de oliva (1509+1510)	36,33	47,26	-23,1%	19.069,15	34.341,25	-44,5%
Aceite de palma (1511)	57,28	117,48	-51,2%	75.537	179.531	-57,9%

Importación	Valor (Mill C)		Var. (%) Febrero 2021/2020	Volumen (T)		Var. (%) Febrero 2021/2020
	Febrero 2021	Febrero 2020		Febrero 2021	Febrero 2020	
Aceites de girasol (1512)	54,77	57,04	-4,0%	54.318	76.983	-29,4%
Aceites de coco, de almendra o de babasú (1513)	6,10	6,21	-1,8%	6.174	8.904	-30,7%
Aceites de nabo, colza o mostaza (1514)	4,65	2,56	81,2%	5.110	5.184	-1,4%
Las demás grasas y aceites vegetales fijos (1515)	4,42	8,84	-50,0%	2.678	6.667	-59,8%
Grasas y aceites parcial o totalmente hidrogenados (1516)	1,84	3,17	-42,0%	632	2.172	-70,9%
Margarina y mezclas alimenticias de grasas o de aceites (1517)	7,62	5,02	51,9%	5.540	3.850	43,9%
Grasas y aceites cocidos, oxidados, deshidratados...etc. (1518)	35,34	24,04	47,0%	48.092	34.273	40,3%
Glicerol en bruto (1520)	0,19	0,12	60,1%	485	464	4,5%
Ceras vegetales, de abejas u otros insectos (1521)	1,07	0,84	26,6%	301	98	207,5%
Degrás, residuos del tratamiento de las grasas o ceras (1522)	0,77	0,27	191,6%	2.989	1.184	152,6%
Conservas de carnes y pescados, crustáceos y moluscos (16)	65,67	94,07	-30,2%	17.102	26.336	-35,1%
Embutidos de carne, despojos o sangre (1601)	6,33	7,88	-19,7%	1.529	2.475	-38,2%
Las demás preparaciones y conservas de carne (1602)	12,77	19,93	-36,0%	4.142	7.566	-45,3%
Extractos y jugos de carnes, pescados, crustáceos o moluscos (1603)	0,10	0,48	-79,1%	19	27	-27,0%
Preparaciones y conservas de pescado, caviar y sus sucedáneos (1604)	38,60	59,10	-34,7%	9.051	14.240	-36,4%
Conservas de crustáceos y moluscos (1605)	7,88	6,68	18,1%	2.360	2.028	16,4%
Azúcares y artículos de confitería (17)	13,99	13,58	3,0%	33.295	25.153	32,4%
Azúcar de caña o remolacha (1701)	--	--	--	--	--	--
Los demás azúcares, (lactosa, maltosa, glucosa y fructosa) (1702)	--	--	--	--	--	--
Melaza de la extracción o refinado del azúcar (1703)	4,03	3,11	29,5%	30.121	21.962	37,2%
Artículos de confitería sin cacao (1704)	9,95	10,47	-4,9%	3.173	3.191	-0,6%
Cacao y sus preparaciones (18)	82,17	85,58	-4,0%	29.449	32.456	-9,3%
Cacao en grano entero, partido, crudo o tostado (1801)	18,00	25,01	-28,0%	7.620	10.973	-30,6%
Cáscara, películas y demás residuos de cacao (1802)	0,01	0,00	--	5	0	--
Pasta de cacao (1803)	13,88	10,86	27,8%	8.492	7.978	6,4%
Manteca, grasa y aceite de cacao (1804)	1,52	2,54	-40,0%	299	530	-43,5%
Cacao en polvo sin azucarar ni edulcorar (1805)	3,21	2,39	34,2%	1.240	1.056	17,4%
Chocolate y demás preparaciones alimenticias que contengan cacao (1806)	45,55	44,79	1,7%	11.793	11.920	-1,1%
Preparaciones a base de cereales, harina, almidón, fécula o leche (19)	1.532,29	1.409,87	8,7%	746.883	701.043	6,5%
Extracto de malta y preparaciones alimenticias de harina, sémola, almidón o fécula (1901)	25,09	23,46	6,9%	11.404	10.414	9,5%
Pastas alimenticias incluso cocidas o rellenas (1902)	16,88	17,31	-2,4%	8.252	8.423	-2,0%
Tapioca y sus sucedáneos con fécula, en copos, grumos o granos (1903)	0,20	0,26	-25,9%	81	143	-43,2%
Productos a base de cereales obtenidos por insuflado o tostado (1904)	12,70	15,21	-16,5%	5.891	7.304	-19,3%
Productos de panadería, pastelería o galletería (1905)	57,20	59,77	-4,3%	23.917	22.474	6,4%
Conservas de legumbres, hortalizas o frutas (20)	81,51	88,83	-8,2%	58.961	63.747	-7,5%
Legumbres, hortalizas, frutos conservados en vinagre (2001)	3,34	3,19	4,5%	2.740	2.957	-7,3%
Tomates preparados o conservados (2002)	4,77	2,88	65,7%	6.200	3.770	64,4%
Setas y trufas preparadas o conservadas (2003)	0,52	0,65	-20,0%	181	170	6,4%
Las demás legumbres y hortalizas preparadas o conservadas congeladas (2004)	8,78	13,18	-33,4%	10.882	15.782	-31,0%

Importación	Valor (Mill C)		Var. (%) Febrero 2021/2020	Volumen (T)		Var. (%) Febrero 2021/2020
	Febrero 2021	Febrero 2020		Febrero 2021	Febrero 2020	
Las demás legumbres y hortalizas, preparadas o conservadas sin congelar (2005)	17,42	21,56	-19,2%	9.229	11.694	-21,1%
Hortalizas y frutas confitados con azúcar (2006)	0,21	0,15	38,9%	75	59	27,2%
Compotas, jaleas y mermeladas, purés de frutas (2007)	4,31	5,56	-22,5%	2.358	4.044	-41,7%
Frutos conservados de otro modo (2008)	27,15	25,53	6,4%	13.347	13.007	2,6%
Jugos de frutas (2009)	15,00	16,12	-6,9%	13.950	12.265	13,7%
Preparaciones alimenticias diversas (21)	110,19	111,86	-1,5%	31.863	34.717	-8,2%
Extractos, esencias y concentrados de café, té o yerba mate (2101)	12,94	6,67	93,9%	2.692	1.233	118,3%
Levaduras (2102)	3,19	3,45	-7,5%	1.868	1.752	6,6%
Preparaciones para salsas y salsas preparadas (2103)	14,46	16,08	-10,1%	7.712	8.518	-9,5%
Preparaciones para sopas, potajes o caldos (2104)	3,83	4,00	-4,1%	1.791	2.213	-19,1%
Helados y productos similares incluso con cacao (2105)	8,95	12,44	-28,1%	3.252	5.103	-36,3%
Preparaciones alimenticias no comprendidas en otras partidas (2106)	66,82	69,23	-3,5%	14.548	15.898	-8,5%
Bebidas (22)	101,57	141,60	-28,3%	88.041	106.950	-17,7%
Agua (2201)	1,03	2,44	-57,6%	2.294	3.885	-41,0%
Bebidas refrescantes (2202)	22,27	27,03	-17,6%	22.214	25.013	-11,2%
Cerveza (2203)	22,11	21,92	0,9%	38.905	35.257	10,3%
Vino (2204)	9,68	16,17	-40,1%	4.009	16.460	-75,6%
Vermut (2205)	4,61	4,08	12,9%	1.497	1.339	11,8%
Bebidas espirituosas con grado alcohólico volumétrico inferior al 80%vol. (2208)	30,68	60,07	-48,9%	7.774	13.405	-42,0%
Vinagre comestible y sucedáneos comestibles del vinagre (2209)	0,81	0,77	5,6%	1.029	957	7,5%
Subproductos de las industrias alimentarias y piensos (23)	245,28	130,49	88,0%	502.260	290.483	72,9%
Harina, polvo y pellets de carne, despojos o pescados (2301)	5,15	10,69	-51,8%	7.503	10.732	-30,1%
Salvados, moyuelos y demás residuos del tratamiento de cereales (2302)	1,74	2,63	-33,9%	7.697	12.514	-38,5%
Residuos de la industria del almidón y similares (2303)	4,46	5,85	-23,8%	18.302	30.395	-39,8%
Tortas y residuos sólidos de la extracción de aceite de soja (2304)	148,95	23,48	534,5%	352.211	75.631	365,7%
Tortas y residuos sólidos de la extracción de aceite de cacahuete (2305)	--	--	--	--	--	--
Tortas y residuos sólidos de la extracción de aceites vegetales (2306)	15,70	22,71	-30,9%	60.192	117.447	-48,8%
Lías o heces de vino (2307)	0,32	0,23	37,8%	426	475	-10,4%
Materias vegetales, desperdicios, residuos y subproductos vegetales (2308)	2,54	1,49	69,8%	11.852	6.803	74,2%
Preparaciones para la alimentación animal (2309)	66,42	63,42	4,7%	44.078	36.485	20,8%
Partidas no alimentarias	201,73	204,42	-1,3%	249.963	286.350	-12,7%
Tabaco en rama o sin elaborar (2401)	2,72	2,58	5,7%	57	258	-78,0%
Manitol (290543)+D-glucitol (290544)+Glicerol (290545)	4,79	3,45	39,0%	5.153	4.133	24,7%
Aceites esenciales (3301)	10,93	11,03	-0,9%	610	566	7,7%
Mezclas de sustancias odoríferas utilizadas en las industrias alimentarias o de bebidas (330210)	27,12	32,89	-17,5%	2.689	1.734	55,1%
Caseína, caseinatos y demás derivados (3501)	5,26	6,55	-19,6%	732	955	-23,4%

Importación	Valor (Mill C)		Var. (%) Febrero 2021/2020	Volumen (T)		Var. (%) Febrero 2021/2020
	Febrero 2021	Febrero 2020		Febrero 2021	Febrero 2020	
Albúminas (3502)	3,25	3,78	-13,9%	602	569	5,8%
Gelatinas (3503)	3,15	6,41	-50,9%	688	1.304	-47,3%
Peptonas y sus derivados (3504)	5,88	6,37	-7,5%	2.222	1.883	18,0%
Dextrina y demás almidones (3505)	6,82	5,38	26,6%	7.518	5.501	36,7%
Aprestos a base de materias almidáceas (380910)	0,00	0,02	-99,7%	0	24	-99,9%
Ácidos grasos monocarboxílicos industriales (3823)	26,51	22,11	19,9%	28.675	28.674	0,0%
Sorbitol (382460)	1,04	2,21	-52,7%	1.604	1.643	-2,4%
Cueros y pieles, en bruto, de bovino o de equino (4101)	2,27	3,55	-36,1%	2.949	2.986	-1,2%
Pieles en bruto de ovino frescas o saladas, secas o encladas (4102)	1,77	1,78	-0,5%	477	549	-13,1%
Los demás cueros y pieles en bruto (4103)	0,00	0,07	-99,7%	0	1	-99,5%
Peletería en bruto (4301)	0,00	0,00	--	0	0	--
Capullos de seda devanables (5001)	--	--	--	--	--	--
Seda cruda sin torcer (5002)	--	--	--	--	--	--
Desperdicios de seda (5003)	--	--	--	--	--	--
Lana sin cardar ni peinar (5101)	0,47	0,74	-36,7%	417	310	34,3%
Pelo fino u ordinario sin cardar ni peinar (5102)	0,02	0,02	0,5%	0	0	42,5%
Desperdicios de lana o de pelo fino u ordinario (5103)	--	0,01	--	--	4	--
Hilachas de lana o de pelo fino u ordinario (5104)	--	0,00	--	--	0	--
Lana y pelo fino u ordinario, cardados o peinados (5105)	0,87	0,87	-0,3%	170	118	44,4%
Algodón sin cardar ni peinar (5201)	0,63	0,45	38,5%	343	214	60,4%
Desperdicios de algodón (5202)	0,31	0,80	-60,9%	321	697	-53,9%
Algodón cardado o peinado (5203)	1,33	0,81	64,3%	1.325	861	54,0%
Lino en bruto o trabajado (5301)	0,89	0,81	10,0%	536	882	-39,2%
Cáñamo en bruto o trabajado (5302)	0,44	0,56	-22,6%	958	1.035	-7,4%
Yute y demás fibras textiles del líber (5303)	0,12	0,32	-64,1%	146	244	-40,2%
Coco, abacá , ramio y demás fibras textiles (5305)	1,78	1,48	20,2%	2.292	2.043	12,2%