

El comercio exterior agrario y pesquero: Marzo 2011

En el conjunto de la economía de España el valor del saldo exterior del tercer mes del año ha sido de -4.594 millones de euros (en adelante, M€), un -7,02 % que en el mismo período del año anterior. Estos datos desglosados suponen un incremento del 17,97 % en exportaciones y un 15,73 % en importaciones lo que muestra un incremento del volumen del comercio español respecto al año previo. El **sector Agrario y Pesquero**, ámbito del MARM, presenta un saldo de 518 M€ (el año pasado este valor fue de 612 M€, lo que supone una diferencia de 15,46 %) . Este saldo se compone de:

A. Subsector Alimentario: ha tenido un descenso de 100 M€ en su saldo pasando de 606 a 506 M€. Está compuesto de:

- a. El **sector Alimentario Agrario** (fresco y transformado) con 695 M€ de saldo ha tenido un descenso en su saldo respecto al mismo mes del año anterior del 8,05 %. Este descenso procede fundamentalmente del sector Alimentario Agrario No Transformado cuyo saldo pasa de 574M€ a 487 M€. (-10,89 %), mientras que el Alimentario Agrario Transformado su saldo pierde 1 M€ (-0,63 %)

Entre los productos elegidos en este mes, la soja mejora el saldo (aumenta un 23,8 % situándose en -94,35 M€), y la carne de pollo (cuyas exportaciones aumentan y sus importaciones descienden y el saldo se sitúa en -2,10 M€); Desciende el saldo de los cítricos un 2,09% quedando en 250 M€. Las frutas y hortalizas aumentan su saldo un 0,97% hasta llegar a los 757 M€

- b. El **sector Alimentario Pesquero** (fresco y transformado), con un saldo de -189 M€ mantiene la tendencia de empeoramiento descendiendo un -25,93 % respecto al mismo periodo del año anterior, lo que viene dado sobre todo en el sector Alimentario Pesquero Transformado por el incremento mayor de importaciones (24,21 %).

B. Subsector No Alimentario: ha tenido un incremento de saldo del 74,04% que pasa de 6,93 M€ a 12,06M€. Este subsector se compone de:

- c. **Sector No Alimentario Agrario** con un ascenso de 6,04 % por un mayor incremento de las exportaciones quedando su saldo en 33,8 M€.
d. El **sector No Alimentario Pesquero** desciende levemente su saldo hasta 3,13 M€ (-0,10%).
e. En el **sector No Alimentario Forestal**, aumentan las exportaciones un 23,98 % y el saldo aumenta un 11,43% quedando en -24,9 M€.

EVOLUCIÓN DEL COMERCIO EXTERIOR (en millones de euros)

		2.009		2.010		2.011		2006 - 10 Dif.(%) con Mar. (media de cinco años)	
		Marzo	Total anual	Marzo	Total anual	Marzo	2010		
Total España Comercio Exterior	Exportaciones	14.187	159.890	16.652	185.799	19.645	17,97	178.076	
	Importaciones	17.341	206.116	20.945	238.082	24.239	15,73	255.062	
	Saldo	-3.154	-46.227	-4.292	-52.283	-4.594 ▼	-7,02	-76.987	
Sector Agrario y Pesquero (A+B)	Exportaciones	2.502	26.822	2.807	29.393	2.941	4,78	27.030	
	Importaciones	2.092	24.595	2.194	26.439	2.423	10,43	26.137	
	Saldo	410	2.228	612	2.954	518 ▼	-15,46	893	
A. Subsector Alimentario (a+b)	Exportaciones	2.405	25.895	2.697	28.282	2.811	4,24	25.952	
	Importaciones	1.993	23.517	2.091	25.051	2.306	10,25	24.496	
	Saldo	412	2.378	606	3.232	506 ▼	-16,49	1.456	
a. Alimentario Agrario (a1+a2)	Exportaciones	2.209	23.677	2.479	25.833	2.564	3,42	23.618	
	Importaciones	1.655	19.225	1.724	20.132	1.869	8,45	19.581	
	Saldo	554	4.452	756	5.702	695 ▼	-8,05	4.037	
a1. Sector Alimentario Agrario No Transformado	Exportaciones	1.016	9.653	1.094	10.445	1.084	-1,00	9.628	
	Importaciones	534	5.922	548	5.990	596	8,88	6.098	
	Saldo	482	3.731	547	4.456	487 ▼	-10,89	3.529	
	Soja	Exportaciones	0,08	2,25	0,13	3,47	0,16	23,08	2,47
		Importaciones	84,7	921,6	124	1.047	94,5	-23,75	854
		Saldo	-84,6	-919	-124	-1.043	-94,4 ▲	23,8	-851
	Frutas y Hortalizas	Exportaciones	935	8.875	994	9.411	1.011	1,69	8.720
		Importaciones	214	2.164	244	2.397	254	3,89	2.355
		Saldo	721	6.711	750	7.014	757 ▲	0,97	6.365
	Cítricos	Exportaciones	237	2.472	256	2.555	251	-2,19	2.418
		Importaciones	0,97	98,2	1,28	153	1,01	-21,09	138
		Saldo	236	2.374	255	2.402	250 ▼	-2,09	2.280
a2. Sector Alimentario Agrario Transformado	Exportaciones	1.193	14.023	1.385	15.388	1.481	6,91	13.980	
	Importaciones	1.121	13.302	1.176	14.142	1.273	8,25	13.482	
	Saldo	71,7	721	209	1.246	208 ▼	-0,63	498	
	Pollo	Exportaciones	6,13	87,16	9,05	122,25	15,6	72,82	87,5
		Importaciones	15,7	157,8	17,9	195,6	17,7	-0,78	153
		Saldo	-9,54	-70,63	-8,83	-73,3	-2,10 ▲	76,22	-65,5
b. Alimentario Pesquero (b1+b2)	Exportaciones	196	2.219	218	2.449	247	13,67	2.334	
	Importaciones	337	4.292	368	4.919	437	18,68	4.915	
	Saldo	-142	-2.074	-150	-2.470	-189 ▼	-25,93	-2.581	
b1. Alimentario Pesquero No Transformado	Exportaciones	31,2	331	34,2	365	28,2	-17,71	373	
	Importaciones	64,5	785	73,5	825	71,0	-3,48	865	
	Saldo	-33,3	-453	-39,3	-460	-42,8 ▼	-8,93	-492	
b2. Alimentario Pesquero Transformado	Exportaciones	164	1.887	183	2.084	219	19,52	1.961	
	Importaciones	273	3.507	294	4.094	366	24,21	4.050	
	Saldo	-109	-1.620	-111	-2.010	-146 ▼	-31,95	-2.089	
B. Subsector NO Alimentario (c+d+e)	Exportaciones	97,4	927	109,5	1.111	129	17,89	1.078	
	Importaciones	99,8	1.078	102,6	1.388	117	14,10	1.642	
	Saldo	-2,31	-151	6,93	-277	12,06 ▲	74,04	-564	
c. No Alimentario Agrario	Exportaciones	66,6	583	77,9	749	90,4	16,02	683	
	Importaciones	42,1	462	46,0	698	56,6	22,94	552	
	Saldo	24,50	121	31,9	51,3	33,8 ▲	6,04	131	
d. No Alimentario Pesquero	Exportaciones	4,49	56,6	4,60	49,4	5,23	13,72	52,0	
	Importaciones	1,22	15,0	1,47	17,1	2,10	43,28	18,9	
	Saldo	3,27	41,6	3,14	32,3	3,13 ▼	-0,10	33,1	
e. No Alimentario Forestal	Exportaciones	26,4	287	27,0	312	33,5	23,98	344	
	Importaciones	56,4	601	55,1	673	58,3	5,93	1.011	
	Saldo	-30,1	-314	-28,1	-361	-24,9 ▲	11,43	-667	

Fuente: Elaboración propia S.G.Análisis, Prospectiva y Coordinación MARM a partir de Estadísticas de C. Exterior del Ministerio de Industria, Turismo y Comercio 2009, 2010 y 2011.

▼ La tendencia de este mes es negativa respecto al año anterior

▲ La tendencia de este mes es positiva respecto al año anterior

Nota metodológica: Este informe recoge el comportamiento hasta el mes de marzo de 2011 inclusive de los intercambios del sector agrario, pesquero y alimentario en España (datos de 2010 y 2011 provisionales a fecha 13 de junio de 2011). Se estudian en particular los aspectos más destacados en el sector y en aquellos productos del mismo sector que han tenido más relevancia por el valor que aportan en términos absolutos. El nivel de agregación escogido en el sector agrario y pesquero se divide en dos partes: el alimentario, agrario y pesquero, por un lado, y el no alimentario forestal, agrario y pesquero, por el otro lado. Desglosados estos niveles tendremos que el sector alimentario agrario se compone de: sector alimentario agrario No transformado (Taric: 01 (excepto 0106) 07, 08, 10 y 20 (excepto 1208) y Transformado (Taric: 02, 04, 0504, 09, 11, 15 (excepto 1504), 16 (excepto 1603, 1604 y 1605), 17, 18, 19, 20, 21, 22, 23 (excepto 230120), 24 y 1208; el sector Alimentario Pesquero compuesto por: No Transformado (Taric: 0301 (excepto 030110), 0302), Transformado (Taric: 03 (excepto 0301 y 0302), 1504, 1603, 1604, 1605, 230120) El subsector No alimentario está formado por: No alimentario Agrario (Taric 0106, 0501, 0502, 0503, 0505, 0506, 051110, 05119910, 05119985, 6, 13, 14, 4101, 4102, 4103, 5001, 5002, 5003, 5101, 5102, 5103, 5104, 5105, 5201, 5202, 5203, 5301, 5302, 5303, 5304, 5305), No alimentario Pesquero (Taric 030110, 0507, 0508, 0509, 0510, 051191, 05119931, 05119939) y No alimentario Forestal (Taric 4401, 4402, 4402, 4404, 4405, 4406, 4407, 4408, 4408, 4501, 4502). En el informe aparecen destacados aquellos productos que coyunturalmente puedan merecer especial atención. La fuente originaria de los datos son las Aduanas, pertenecientes a la Agencia Española de Administración Tributaria (AEAT) que remite los datos a Datacomex y son procesados en la S.G. Sistemas Informáticos (MARM)

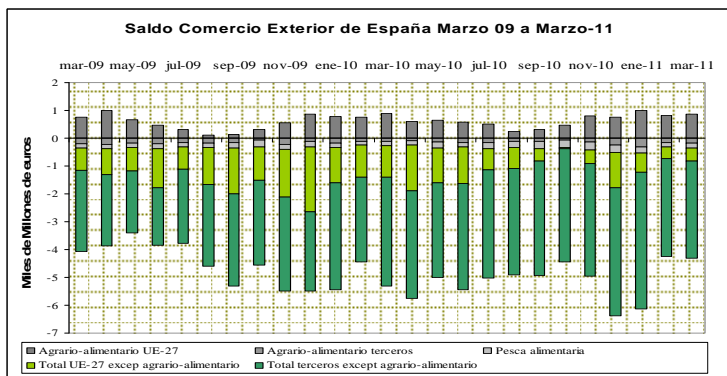

Fuente: Elaboración propia. S.G Análisis, Prospectiva y Coordinación. MARM a partir de Estadísticas de Comercio Exterior del Ministerio de Industria, Turismo y Comercio 2009, 2010 y 2011.

Gráfico 1

En el gráfico 1 se representa mensualmente el comportamiento del saldo comercial en los dos últimos años, dividido en cinco grandes capítulos. De estos capítulos los descensos más pronunciados en el saldo han sido los totales con países terceros sin incluir el sector agroalimentario.

Desde julio de 2009 se puede observar cómo el freno a la contracción del comercio exterior, paró también la reducción del saldo negativo del comercio exterior de España. En los últimos meses permanece bastante estable, en valores inferiores a los de 2008 y con una contribución importante del sector agroalimentario.

En diciembre de 2010 se produce un fuerte aumento del saldo negativo no agrario tanto en el comercio con la UE como con países terceros que procede en gran parte del aumento del coste de la energía y que continúa durante 2011. Es de destacar el incremento del saldo agrario en enero de 2011 pese a su descenso en meses posteriores

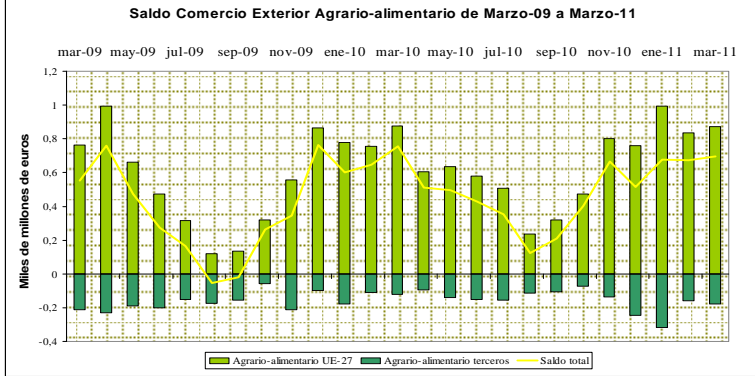

Fuente: Elaboración propia. S.G Análisis, Prospectiva y Coordinación. MARM a partir de Estadísticas de Comercio Exterior del Ministerio de Industria, Turismo y Comercio 2009, 2010 y 2011.

Gráfico 2

En paralelo con el gráfico anterior observamos el saldo del comercio exterior agrario-alimentario mensual desde marzo de 2009 a marzo de 2011. En éste, salvando los descensos propios del verano, tienen mejor comportamiento los productos agrarios y agroalimentarios de la UE-27 frente al peor comportamiento de los productos agrarios y agroalimentarios con terceros países.

Destacar en este caso el buen comportamiento de los meses de verano de 2010, en los que se ha mantenido un saldo exterior positivo que no se había producido en años anteriores.

En importante señalar el dato positivo del incremento del saldo del mes de enero de 2011 con respecto al mismo periodo del año anterior, y que se mantiene durante los meses posteriores de febrero y marzo de 2011.

Análisis de productos destacados del mes

Soja

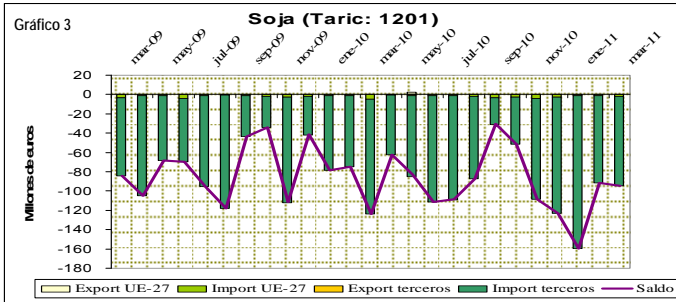

Fuente: Elaboración propia. S.G Análisis, Prospectiva y Coordinación. MARM a partir de Estadísticas de Comercio Exterior del Ministerio de Industria, Turismo y Comercio 2009, 2010 y 2011.

En el caso de los cítricos se representan gráficamente, al igual que en el caso anterior, las exportaciones e importaciones desde marzo de 2009 a 2011.

Este comportamiento como se puede observar en el gráfico número 4 es de carácter exportador con altos picos durante el periodo invernal. Las principales exportaciones se producen hacia la UE-27.

Los principales destinos en volumen durante las fecha indicadas son: **Alemania** (1.755 miles t a valor unitario medio de 0,76 €/Kg), **Francia** (1.694 miles t a valor unitario medio de 0,72 €/Kg), **Reino Unido** (572 miles t a valor unitario medio de 0,77 €/Kg), **Polonia** (557 miles t a valor unitario medio de 0,63 €/Kg) y **Países bajos** (512 miles t a valor unitario medio de 0,76 €/Kg).

Los principales productos exportados por volumen han sido por un lado las mandarinas (taric: 080520) con 3.191 miles de t y las naranjas (taric: 080510) con un total de 3.022 miles de t.

En el gráfico 3 se representa el comportamiento en importación y exportación de la soja desde marzo de 2009 a marzo de 2011.

Es importante reseñar que se trata de un producto de carácter importador. Las importaciones proceden fundamentalmente de países terceros.

Los principales orígenes en volumen durante los meses señalados son: **Brasil** (3.918 miles de toneladas (t) a valor unitario medio de 0,33 €/Kg), **Estados Unidos** (1.501 miles t a valor unitario medio de 0,36 €/Kg), **Paraguay** (437 miles t a valor unitario medio de 0,32 €/Kg), **Canadá** (370 miles t a valor unitario medio de 0,32 €/Kg) y **Portugal** (42 miles t a 0,36 €/Kg)

Los principales productos exportados por volumen han sido por un lado la soja para siembra (taric: 12010010) con 0.12 miles de t y las demás (taric: 12010090) con un total de 6.365 miles de t.

Cítricos

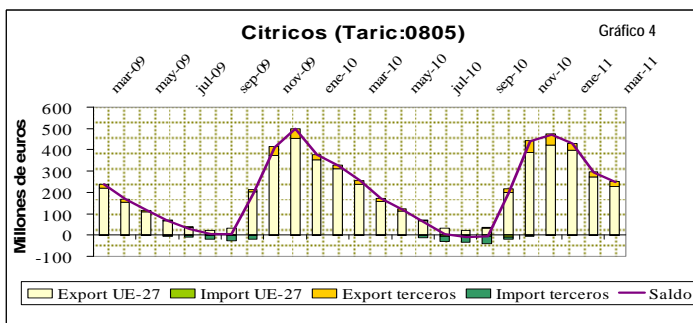

Fuente: Elaboración propia. S.G Análisis, Prospectiva y Coordinación. MARM a partir de Estadísticas de Comercio Exterior del Ministerio de Industria, Turismo y Comercio 2009, 2010 y 2011.

Pollo

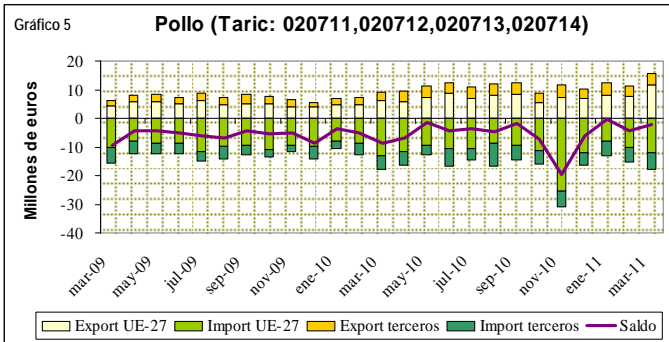

Fuente: Elaboración propia. S.G Análisis, Prospectiva y Coordinación. MARM a partir de Estadísticas de Comercio Exterior del Ministerio de Industria, Turismo y Comercio 2009, 2010 y 2011.

Por último se muestra el comportamiento en importación y exportación de la carne de pollo desde marzo de 2009 a marzo de 2011.

Este comportamiento como se puede observar en el gráfico número 5 es de carácter importador a lo largo del año aunque con cierta exportación. Las principales importaciones se producen desde la UE-27.

Los principales orígenes en volumen en estas fechas son: **Brasil** (69 miles t a valor unitario medio de 1,55 €/kg), **Alemania** (35 miles t a valor unitario medio de 2,01 €/kg), **Reino Unido** (23 miles t a valor unitario medio de 1,48 €/kg) y **Países Bajos** (10 miles t a valor unitario medio de 1,81 €/kg).

Los principales productos importados por volumen han sido los trozos y despojos congelados (taric: 020714) con un total de 99 miles de t y los trozos y despojos frescos (taric: 020713) con 95 miles de t.

**COMERCIO EXTERIOR E INTRACOMUNITARIO DEL SECTOR AGRARIO Y PESQUERO POR SUBSECTORES
ENERO-MARZO 2010-2011. EN MILES DE EUROS**

SUBSECTORES	EXPORTACIONES		IMPORTACIONES		BALANZA COMERCIAL		TASA COBERTURA (%)	
	Ene-Mar-10	Ene-Mar-11	Ene-Mar-10	Ene-Mar-11	Ene-Mar-10	Ene-Mar-11	Ene-Mar-10	Ene-Mar-11
ANIMALES VIVOS (01)	72.197	73.927	84.153	81.272	-11.956	-7.345	85,79	90,96
CARNES Y DESPOJOS (02)	675.994	757.050	246.408	265.408	429.586	491.642	274,34	285,24
PESCADO (03)	428.639	467.008	833.499	991.896	-404.860	-524.888	51,43	47,08
LECHE Y P. LÁCTEOS (04.1)	148.526	174.135	385.370	409.310	-236.844	-235.175	38,54	42,54
HUEVOS DE AVE Y MIEL (04.2)	70.472	44.316	18.943	20.480	51.529	23.836	372,02	216,39
OTROS PROD. ORIGEN ANIMAL (05)	37.797	43.792	31.986	42.617	5.811	1.175	118,17	102,76
PLANTAS VIVAS Y P. DE FLORICULTURA (06)	57.991	60.098	42.385	44.564	15.606	15.534	136,82	134,86
LEGUMBRES Y HORTALIZAS (07)	1.574.694	1.605.615	249.146	320.415	1.325.548	1.285.200	632,04	501,10
FRUTOS COMESTIBLES (08)	1.300.133	1.433.710	359.694	357.913	940.439	1.075.797	361,46	400,58
CAFÉ-TE Y ESPECIAS (09)	64.446	75.151	160.929	231.300	-96.483	-156.149	40,05	32,49
CEREALES (10)	70.381	128.502	372.385	489.576	-302.004	-361.074	18,90	26,25
PRODUCTOS DE MOLINERÍA (11)	40.866	47.685	40.196	39.791	670	7.894	101,67	119,84
SEMILLAS OLEAGINOSAS (12)	44.785	78.987	408.347	505.684	-363.562	-426.697	10,97	15,62
GOMAS, RESINAS (13)	44.274	48.893	26.836	26.849	17.438	22.044	164,98	182,10
MATERIAS TRENZABLES (14)	1.681	1.682	3.727	10.327	-2.046	-8.645	45,10	16,29
GRASAS Y ACEITES (15)	539.166	664.913	287.067	358.140	252.099	306.773	187,82	185,66
PREPARADOS DE CARNE (1601, 1602)	72.173	85.141	53.417	61.401	18.756	23.740	135,11	138,66
PREPARADOS DE PESCADO (1603.. 1605)	115.805	151.953	129.366	172.799	-13.561	-20.846	89,52	87,94
AZUCARES (17)	107.717	104.266	142.085	258.249	-34.368	-153.983	75,81	40,37
CACAO (18)	111.407	128.284	186.758	201.554	-75.351	-73.270	59,65	63,65
PREP. CEREALES Y PASTELERIA (19)	194.773	214.488	234.952	241.357	-40.179	-26.869	82,90	88,87
PREP. LEGUMBRES-HORT-FRUTAS (20)	466.544	500.450	168.925	203.479	297.619	296.971	276,18	245,95
ALIMENTOS DIVERSOS (21)	241.724	261.644	311.777	321.460	-70.053	-59.816	77,53	81,39
BEBIDAS (22)	592.269	677.386	277.950	307.449	314.319	369.937	213,08	220,32
ALIMENTACION ANIMAL (23)	129.002	147.301	264.372	302.197	-135.370	-154.896	48,80	48,74
TABACO (24)	51.305	68.071	330.323	261.407	-279.018	-193.336	15,53	26,04
PIEL (EXCEPTO PELETERIA) Y CUEROS (41)	40.848	73.346	9.439	20.099	31.409	53.247	432,76	364,92
MADERA Y CARBON VEGETAL (44)	56.615	69.365	145.256	158.681	-88.641	-89.316	38,98	43,71
CORCHO (45)	14.408	21.141	2.898	4.097	11.510	17.044	497,17	516,01
SEDA (50)	29	2	61	53	-32	-51	47,54	0,00
LANA Y PELO FINO U ORDINARIO (51)	6.692	10.097	2.051	4.013	4.641	6.084	326,28	251,61
ALGODÓN (52)	8.701	23.642	7.402	13.094	1.299	10.548	117,55	180,56
LAS DEMAS FIBRAS TEXTILES VEGETALES (53)	92	107	3.293	4.848	-3.201	-4.741	2,79	2,21
TOTAL SECTOR AGRARIO Y PESQUERO	7.382.146	8.242.148	5.821.400	6.731.778	1.560.746	1.510.370	126,81	122,44

Fuente: Elaboración propia a partir del Departamento de Aduanas e Impuestos Especiales. Datos 2011 provisionales

**COMERCIO INTRACOMUNITARIO DEL SECTOR AGRARIO Y PESQUERO POR SUBSECTORES
ENERO-MARZO 2010-2011. EN MILES DE EUROS**

SUBSECTORES	EXPORTACIONES		IMPORTACIONES		BALANZA COMERCIAL		TASA COBERTURA (%)	
	Ene-Mar-10	Ene-Mar-11	Ene-Mar-10	Ene-Mar-11	Ene-Mar-10	Ene-Mar-11	Ene-Mar-10	Ene-Mar-11
ANIMALES VIVOS (01)	69.983	71.041	83.066	78.823	-13.083	-7.782	84,25	90,13
CARNES Y DESPOJOS (02)	586.678	599.441	207.654	216.504	379.024	382.937	282,53	276,87
PESCADO (03)	324.403	322.120	309.107	323.900	15.296	-1.780	104,95	99,45
LECHE Y P. LÁCTEOS (04.1)	127.492	150.068	382.685	405.544	-255.193	-255.476	33,32	37,00
HUEVOS DE AVE Y MIEL (04.2)	64.686	38.301	16.270	14.890	48.416	23.411	397,58	257,23
OTROS PROD. ORIGEN ANIMAL (05)	25.045	28.144	21.009	29.760	4.036	-1.616	119,21	94,57
PLANTAS VIVAS Y P. DE FLORICULTURA (06)	52.348	53.598	28.488	28.312	23.860	25.286	183,75	189,31
LEGUMBRES Y HORTALIZAS (07)	1.504.287	1.528.339	134.660	175.419	1.369.627	1.352.920	1117,10	871,25
FRUTOS COMESTIBLES (08)	1.208.897	1.306.134	153.912	139.235	1.054.985	1.166.899	785,45	938,08
CAFÉ-TE Y ESPECIAS (09)	36.264	42.518	38.011	46.221	-1.747	-3.703	95,40	91,99
CEREALES (10)	64.448	96.129	298.115	255.187	-233.667	-159.058	21,62	37,67
PRODUCTOS DE MOLINERÍA (11)	36.709	39.647	38.464	38.238	-1.755	1.409	95,44	103,68
SEMILLAS OLEAGINOSAS (12)	28.917	54.571	86.216	102.298	-57.299	-47.727	33,54	53,35
GOMAS, RESINAS (13)	27.144	29.369	18.692	18.652	8.452	10.717	145,22	157,46
MATERIAS TRENZABLES (14)	1.579	1.543	390	353	1.189	1.190	404,87	437,11
GRASAS Y ACEITES (15)	379.073	433.612	130.546	130.081	248.527	303.531	290,38	333,34
PREPARADOS DE CARNE (1601, 1602)	58.738	70.613	52.272	56.979	6.466	13.634	112,37	123,93
PREPARADOS DE PESCADO (1603.. 1605)	101.239	137.947	13.381	20.792	87.858	117.155	756,59	663,46
AZUCARES (17)	67.038	76.073	81.671	144.187	-14.633	-68.114	82,08	52,76
CACAO (18)	77.729	87.355	112.553	113.670	-34.824	-26.315	69,06	76,85
PREP. CEREALES Y PASTELERIA (19)	155.239	169.542	228.880	234.277	-73.641	-64.735	67,83	72,37
PREP. LEGUMBRES-HORT-FRUTAS (20)	307.370	332.530	106.154	121.738	201.216	210.792	289,55	273,15
ALIMENTOS DIVERSOS (21)	168.089	175.742	259.786	265.555	-91.697	-89.813	64,70	66,18
BEBIDAS (22)	388.469	399.512	232.753	240.304	155.716	159.208	166,90	166,25
ALIMENTACION ANIMAL (23)	111.404	117.787	120.440	128.445	-9.036	-10.658	92,50	91,70
TABACO (24)	29.937	41.251	295.506	228.177	-265.569	-186.926	10,13	18,08
PIELES (EXCEPTO PELETERIA) Y CUEROS (41)	20.796	30.532	8.276	16.648	12.520	13.884	251,28	183,40
MADERA Y CARBON VEGETAL (44)	46.067	53.825	81.821	90.258	-35.754	-36.433	56,30	59,63
CORCHO (45)	14.140	20.505	2.713	3.512	11.427	16.993	521,19	583,86
SEDA (50)	0	0	61	53	-61	-53	0,00	0,00
LANA Y PELO FINO U ORDINARIO (51)	3.588	4.302	1.536	2.414	2.052	1.888	233,59	178,21
ALGODÓN (52)	5.468	11.389	2.948	3.149	2.520	8.240	185,48	361,67
LAS DEMAS FIBRAS TEXTILES VEGETALES (53)	43	34	1.846	1.768	-1.803	-1.734	2,33	1,92
TOTAL SECTOR AGRARIO Y PESQUERO	6.093.306	6.523.517	3.549.886	3.675.346	2.543.420	2.848.171	171,65	177,49

Fonte: Elaboración propia a partir del Departamento de Aduanas e Impuestos Especiales. Datos 2011 provisionales

**COMERCIO CON EL RESTO DE PAISES DEL SECTOR AGRARIO Y PESQUERO POR SUBSECTORES
ENERO-MARZO 2010-2011. EN MILES DE EUROS**

SUBSECTORES	EXPORTACIONES		IMPORTACIONES		BALANZA COMERCIAL		TASA COBERTURA (%)	
	Ene-Mar-10	Ene-Mar-11	Ene-Mar-10	Ene-Mar-11	Ene-Mar-10	Ene-Mar-11	Ene-Mar-10	Ene-Mar-11
ANIMALES VIVOS (01)	2.214	2.886	1.087	2.449	1.127	437	203,68	117,84
CARNES Y DESPOJOS (02)	89.316	157.609	38.754	48.904	50.562	108.705	230,47	322,28
PESCADO (03)	104.236	144.888	524.392	667.996	-420.156	-523.108	19,88	21,69
LECHE Y P. LÁCTEOS (04.1)	21.034	24.067	2.685	3.766	18.349	20.301	783,39	639,06
HUEVOS DE AVE Y MIEL (04.2)	5.786	6.015	2.673	5.590	3.113	425	216,46	107,60
OTROS PROD. ORIGEN ANIMAL (05)	12.752	15.648	10.977	12.857	1.775	2.791	116,17	121,71
PLANTAS VIVAS Y P. DE FLORICULTURA (06)	5.643	6.500	13.897	16.252	-8.254	-9.752	40,61	40,00
LEGUMBRES Y HORTALIZAS (07)	70.407	77.276	114.486	144.996	-44.079	-67.720	61,50	53,30
FRUTOS COMESTIBLES (08)	91.236	127.576	205.782	218.678	-114.546	-91.102	44,34	58,34
CAFÉ-TE Y ESPECIAS (09)	28.182	32.633	122.918	185.079	-94.736	-152.446	22,93	17,63
CEREALES (10)	5.933	32.373	74.270	234.389	-68.337	-202.016	7,99	13,81
PRODUCTOS DE MOLINERÍA (11)	4.157	8.038	1.732	1.553	2.425	6.485	240,01	517,58
SEMILLAS OLEAGINOSAS (12)	15.868	24.416	322.131	403.386	-306.263	-378.970	4,93	6,05
GOMAS, RESINAS (13)	17.130	19.524	8.144	8.197	8.986	11.327	210,34	238,18
MATERIAS TRENZABLES (14)	102	139	3.337	9.974	-3.235	-9.835	3,06	1,39
GRASAS Y ACEITES (15)	160.093	231.301	156.521	228.059	3.572	3.242	102,28	101,42
PREPARADOS DE CARNE (1601, 1602)	13.435	14.528	1.145	4.422	12.290	10.106	1173,36	328,54
PREPARADOS DE PESCADO (1603.. 1605)	14.566	14.006	115.985	152.007	-101.419	-138.001	12,56	9,21
AZUCARES (17)	40.679	28.193	60.414	114.062	-19.735	-85.869	67,33	24,72
CACAO (18)	33.678	40.929	74.205	87.884	-40.527	-46.955	45,39	46,57
PREP. CEREALES Y PASTELERIA (19)	39.534	44.946	6.072	7.080	33.462	37.866	651,09	634,83
PREP. LEGUMBRES-HORT-FRUTAS (20)	159.174	167.920	62.771	81.741	96.403	86.179	253,58	205,43
ALIMENTOS DIVERSOS (21)	73.635	85.902	51.991	55.905	21.644	29.997	141,63	153,66
BEBIDAS (22)	203.800	277.874	45.197	67.145	158.603	210.729	450,91	413,84
ALIMENTACION ANIMAL (23)	17.598	29.514	143.932	173.752	-126.334	-144.238	12,23	16,99
TABACO (24)	21.368	26.820	34.817	33.230	-13.449	-6.410	61,37	80,71
PIEL (EXCEPTO PELETERIA) Y CUEROS (41)	20.052	42.814	1.163	3.451	18.889	39.363	1724,16	1240,63
MADERA Y CARBON VEGETAL (44)	10.548	15.540	63.435	68.423	-52.887	-52.883	16,63	22,71
CORCHO (45)	268	636	185	585	83	51	144,86	108,72
SEDA (50)	29	2	0	0	29	2	0,00	0,00
LANA Y PELO FINO U ORDINARIO (51)	3.104	5.795	515	1.599	2.589	4.196	602,72	362,41
ALGODÓN (52)	3.233	12.253	4.454	9.945	-1.221	2.308	72,59	123,21
LAS DEMAS FIBRAS TEXTILES VEGETALES (53)	49	73	1.447	3.080	-1.398	-3.007	3,39	2,37
TOTAL SECTOR AGRARIO Y PESQUERO	1.288.840	1.718.631	2.271.514	3.056.432	-982.674	-1.337.801	56,74	56,23

Fuente: Elaboración propia a partir del Departamento de Aduanas e Impuestos Especiales. Datos 2011 provisionales