

# VACUNO LECHERO

## DECLARACIONES DE ENTREGAS DE LECHE CRUDA A LOS PRIMEROS COMPRADORES

MAYO 2022

**Aviso legal:** Esta información puede ser utilizada en parte o en su integridad, sin necesidad de autorización expresa, siempre que se cite la fuente de los documentos objeto de la reutilización.

**Elaboración:**

Subdirección General de Producciones Ganaderas y Cinegéticas. Dirección General de Producciones y Mercados Agrarios. Ministerio de Agricultura, Pesca y Alimentación



**MINISTERIO DE AGRICULTURA, PESCA Y ALIMENTACIÓN**

**Edita:**

© Ministerio de Agricultura, Pesca y Alimentación

Secretaría General Técnica

Centro de Publicaciones

MADRID 2022

Referenciar el documento como: "INFORME DECLARACIONES DE ENTREGAS DE LECHE CRUDA A LOS PRIMEROS COMPRADORES" Subdirección General de Producciones Ganaderas y Cinegéticas Dirección General de Producciones y Mercados Agrarios.

Catálogo de Publicaciones de la Administración General del Estado:

<https://cpage.mpr.gob.es/>

NIPO: 003210738



**SUBDIRECCIÓN GENERAL DE PRODUCCIONES GANADERAS Y CINEGÉTICAS**  
**DIRECCIÓN GENERAL DE PRODUCCIONES Y MERCADOS AGRARIOS**

1. Introducción.
2. Datos generales. Comparación con el año anterior.
3. Evolución de las entregas mensuales por años.
4. Compradores con leche cruda declarada.
5. Leche cruda declarada por compradores.
6. Gráfica compras de leche.
7. Evolución del importe medio.
8. Evolución del importe medio declarado por mes y año.
9. Ganaderos con entregas.
10. Leche cruda producida por CC.AA.
11. Características cualitativas: Materia grasa.
12. Características cualitativas: proteína.
13. Detalle de la producción año acumulado.
14. Leche cruda ecológica declarada por compradores.
15. Evolución del importe medio leche cruda ecológica.
16. Evolución importe leche cruda ecológica.
17. Leche cruda ecológica producida por CC.AA.

Fecha de extracción de datos: 27/06/2022

Fecha de publicación: 01/07/2022

# 1. INTRODUCCIÓN

INFOLAC es un sistema unificado de información del sector lácteo que incluye, entre otra, la información de las declaraciones obligatorias de entregas de leche cruda y de todos los contratos entre los primeros compradores y los productores del sector, así como un registro de los primeros compradores que operan en el sector lácteo en España. Dicha base de datos se crea mediante el Real Decreto 319/2015, de 24 de abril, y está gestionada por el MAPA.

El informe analiza, en los 12 últimos meses, los datos aportados por los primeros compradores que recogen leche en España, en las declaraciones obligatorias de entregas mensuales de leche que establece el Real Decreto 319/2015, de 24 de abril, sobre declaraciones obligatorias a efectuar por primeros compradores y productores de leche y productos lácteos de vaca, oveja y cabra, y el Real Decreto 24/2021, de 19 de enero, que modifica al anterior.

## Nota aclaratoria:

- La materia grasa (%) hace referencia a la materia grasa media ponderada del periodo, como resultado del sumatorio de los litros entregados multiplicado por el porcentaje de materia grasa declarado, para cada productor, y dividido por el total de litros entregados.
- La proteína (%) hace referencia a la proteína media ponderada del periodo, como resultado del sumatorio de los litros entregados multiplicado por el porcentaje de proteína declarado, para cada productor, y dividido por el total de litros entregados.
- El “Nº Ganaderos” es el número de productores pertenecientes a una comunidad autónoma que han realizado entregas según lo declarado por los compradores. Si un productor entrega leche a varios compradores, se computa una única vez.
- El “Nº Compradores” es el número de compradores que han declarado entregas en cada comunidad autónoma.
- El “Importe medio declarado” en €/litro se calcula, a nivel de productor, a partir de las declaraciones mensuales de entregas de leche a compradores, dividiendo el importe liquidado en euros entre los litros entregados. Dichos importes incluyen bonificaciones y penalizaciones por calidad, pero no IVA ni otros impuestos., ni el transporte.
- Únicamente se han tenido en cuenta los ganaderos que han percibido por sus entregas importes medios comprendidos en el intervalo entre 0,1 y 0,7 €/litro.
- La “leche producida por comunidad autónoma” hace referencia a la comunidad autónoma del productor, considerando la dirección de este declarada por el comprador.

Los datos presentados en este informe no son datos consolidados, pudiendo ser objeto de una depuración por parte del organismo gestor de INFOLAC.

Para más información: <https://www.mapa.gob.es/es/ganaderia/temas/produccion-y-mercados-ganaderos/sectores-ganaderos/vacuno-lechero/>



## 2. DATOS GENERALES. COMPARACIÓN CON EL AÑO ANTERIOR.

### DATOS GENERALES. COMPARACIÓN CON EL AÑO ANTERIOR

DATOS GENERALES	JUN	JUL	AGO	SEP	OCT	NOV	DIC	ENE	FEB	MAR	ABR	MAY
Entregas de leche en 2020 (2021) (t.)	625.710	622.491	600.562	581.370	597.881	583.595	614.591	619.707	582.994	661.627	646.474	662.579
Entregas de leche en 2021 (2022) ( t.)	631.080	638.864	626.457	596.013	610.722	592.135	617.742	633.855	586.139	652.521	631.755	654.112
Variación respecto mismo mes período anterior (%)	0,9	2,6	4,3	2,5	2,1	1,5	0,5	2,3	0,5	-1,4	-2,3	-1,3
Mills (Kg.) acum. En 2020 (2021)	3.809	4.432	5.032	5.614	6.211	6.795	7.410	620	1.203	1.864	2.511	3.173
Mills (Kg.) acum. En 2021 (2022)	3.804	4.443	5.070	5.666	6.277	6.869	7.486	634	1.220	1.873	2.504	3.158
Variación respecto mismo mes período anterior (%)	-0,1	0,3	0,7	0,9	1,0	1,1	1,0	2,3	1,4	0,4	-0,3	-0,5
Importe medio declarado (€/ litro)	0,332	0,334	0,338	0,342	0,353	0,362	0,364	0,371	0,378	0,383	0,420	0,431
Materia grasa (%)	3,64	3,63	3,66	3,72	3,83	3,91	3,91	3,86	3,84	3,80	3,80	3,71
Proteína (%)	3,25	3,25	3,25	3,29	3,36	3,41	3,39	3,35	3,34	3,33	3,32	3,27
Compradores que declaran entregas (Nº)	332	331	326	333	331	330	322	320	320	324	321	309
Ganaderos con entregas (Nº)	11.818	11.757	11.710	11.652	11.587	11.515	11.446	11.356	11.311	11.247	11.182	11.124



### 3. EVOLUCIÓN DE LAS ENTREGAS MENSUALES POR AÑOS.

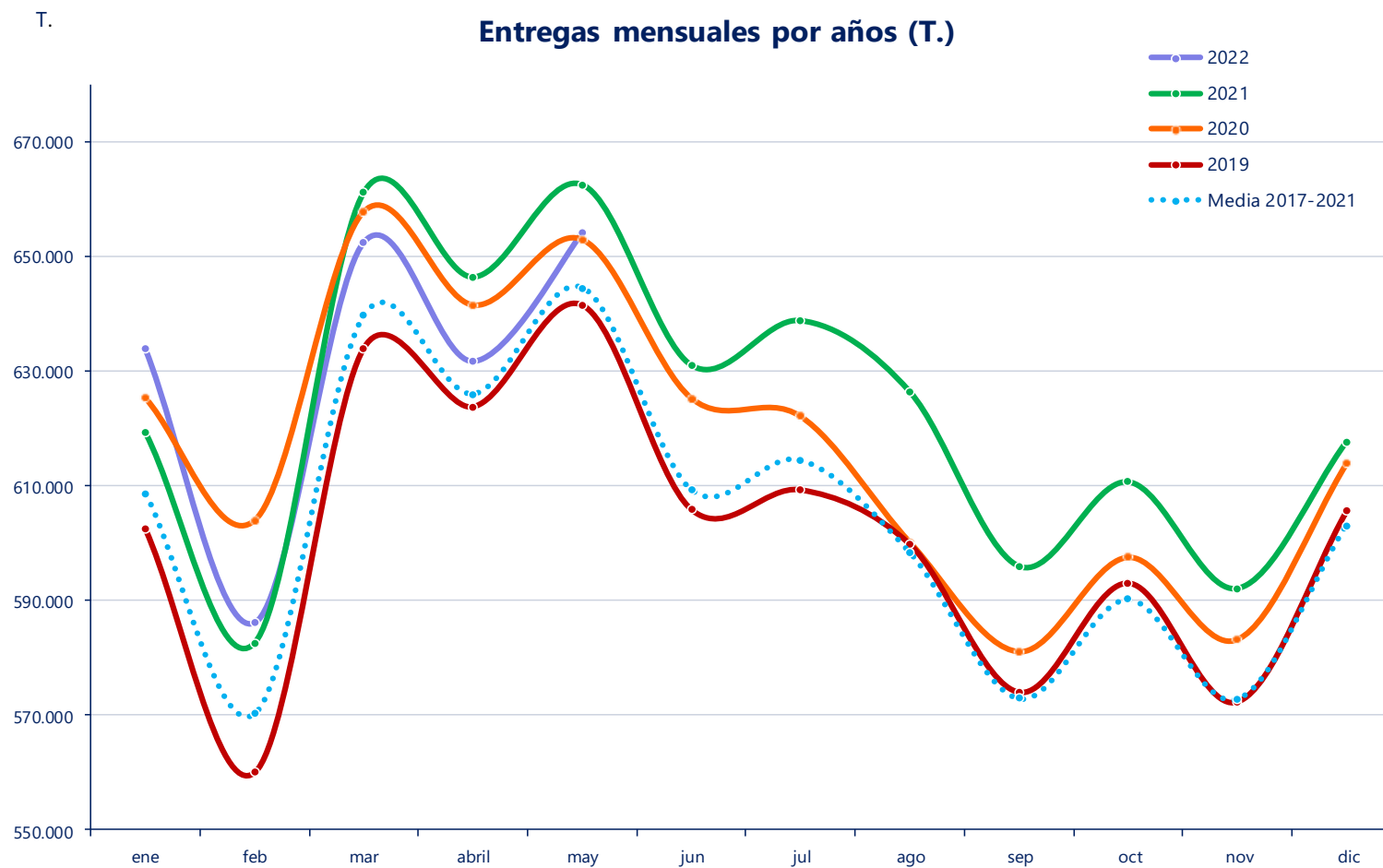

## 4. COMPRADORES CON LECHE CRUDA DECLARADA.

### COMPRADORES CON LECHE CRUDA DECLARADA

CA 1 <sup>er</sup> comprador	2021							2022				
	JUN	JUL	AGO	SEP	OCT	NOV	DIC	ENE	FEB	MAR	ABR	MAY
Andalucía	18	18	17	18	17	17	18	18	18	17	17	17
Aragón	5	5	5	5	5	5	5	5	5	5	5	5
Asturias (P. de)	23	23	22	23	22	22	22	21	21	23	23	23
Baleares (Illes)	9	9	9	9	9	9	9	8	8	8	8	8
Canarias	22	22	22	22	22	22	21	20	20	20	20	18
Cantabria	32	32	34	34	33	31	30	29	29	33	31	24
Castilla - La Mancha	19	18	18	18	19	19	18	19	19	19	18	19
Castilla y León	43	43	42	42	42	42	42	41	41	41	42	42
Cataluña	65	66	67	67	69	68	66	66	67	65	65	63
Extremadura	1	1	1	1	2	2	2	2	2	3	3	3
Galicia	50	50	49	49	48	49	48	48	48	48	50	49
Madrid (C. de)	9	8	7	8	8	8	7	7	7	7	7	6
Murcia (R. de)	7	7	6	7	6	7	6	7	6	5	5	5
Navarra (C.F. de)	6	6	5	6	6	6	6	6	5	7	5	6
País Vasco	11	11	10	11	11	11	10	10	11	10	10	10
Rioja (La)	1	1	1	1	1	1	1	1	1	1	1	1
Valenciana (C.)	11	11	11	12	11	11	11	12	12	12	11	10
<b>España</b>	<b>332</b>	<b>331</b>	<b>326</b>	<b>333</b>	<b>331</b>	<b>330</b>	<b>322</b>	<b>320</b>	<b>320</b>	<b>324</b>	<b>321</b>	<b>309</b>



## 5. LECHE CRUDA DECLARADA POR COMPRADORES.

### LECHE CRUDA DECLARADA POR COMPRADORES (T.)

CA 1 <sup>er</sup> comprador	2021							2022				
	JUN	JUL	AGO	SEP	OCT	NOV	DIC	ENE	FEB	MAR	ABR	MAY
Andalucía	44.920	45.138	43.718	43.330	43.922	42.723	44.963	46.841	43.439	48.620	46.421	47.432
Aragón	8.157	7.566	7.236	7.414	7.443	7.604	7.608	8.180	7.931	9.266	9.706	10.410
Asturias (P. de)	91.662	93.351	91.338	86.001	88.216	84.336	87.116	89.446	81.990	91.931	88.087	91.842
Baleares (Illes)	3.425	2.947	2.669	2.631	3.061	3.319	3.834	4.168	4.065	4.475	4.174	3.701
Canarias	4.023	4.098	3.956	3.723	3.745	3.824	3.963	4.073	3.931	4.450	4.272	4.241
Cantabria	20.579	21.230	21.154	19.913	20.463	19.849	20.558	20.771	19.099	21.291	20.666	21.135
Castilla - La Mancha	21.300	21.611	20.792	20.052	20.161	19.514	20.753	21.309	20.134	22.615	21.994	22.940
Castilla y León	108.984	112.439	110.073	105.469	107.690	104.298	109.030	111.686	103.057	114.437	108.625	113.915
Cataluña	78.358	77.916	75.947	72.068	74.011	73.519	76.672	76.945	71.254	80.297	80.628	83.729
Extremadura	441	419	412	357	299	235	242	253	225	250	231	225
Galicia	199.600	204.808	202.048	190.631	195.838	188.011	196.024	200.759	185.171	204.271	198.901	204.998
Madrid (C. de)	6.052	4.304	4.484	4.151	4.212	4.020	4.184	4.408	3.986	4.512	4.104	4.248
Murcia (R. de)	5.340	4.733	4.377	4.009	4.188	4.520	4.996	5.760	5.324	5.803	5.400	5.794
Navarra (C.F. de)	10.772	11.030	11.024	10.690	11.020	10.663	11.124	11.262	10.358	11.435	11.117	11.444
País Vasco	25.368	25.303	25.219	23.551	24.409	23.562	24.516	25.215	23.368	25.801	24.492	25.150
Rioja (La)	883	866	853	775	795	798	881	902	828	873	835	869
Valenciana (C.)	1.216	1.107	1.156	1.246	1.247	1.341	1.277	1.878	1.977	2.196	2.101	2.038
<b>España</b>	<b>631.080</b>	<b>638.864</b>	<b>626.457</b>	<b>596.013</b>	<b>610.722</b>	<b>592.135</b>	<b>617.742</b>	<b>633.855</b>	<b>586.139</b>	<b>652.521</b>	<b>631.755</b>	<b>654.112</b>





## 6. GRÁFICA COMPRAS DE LECHE.

Entregas por comunidad autónoma del comprador (T.)

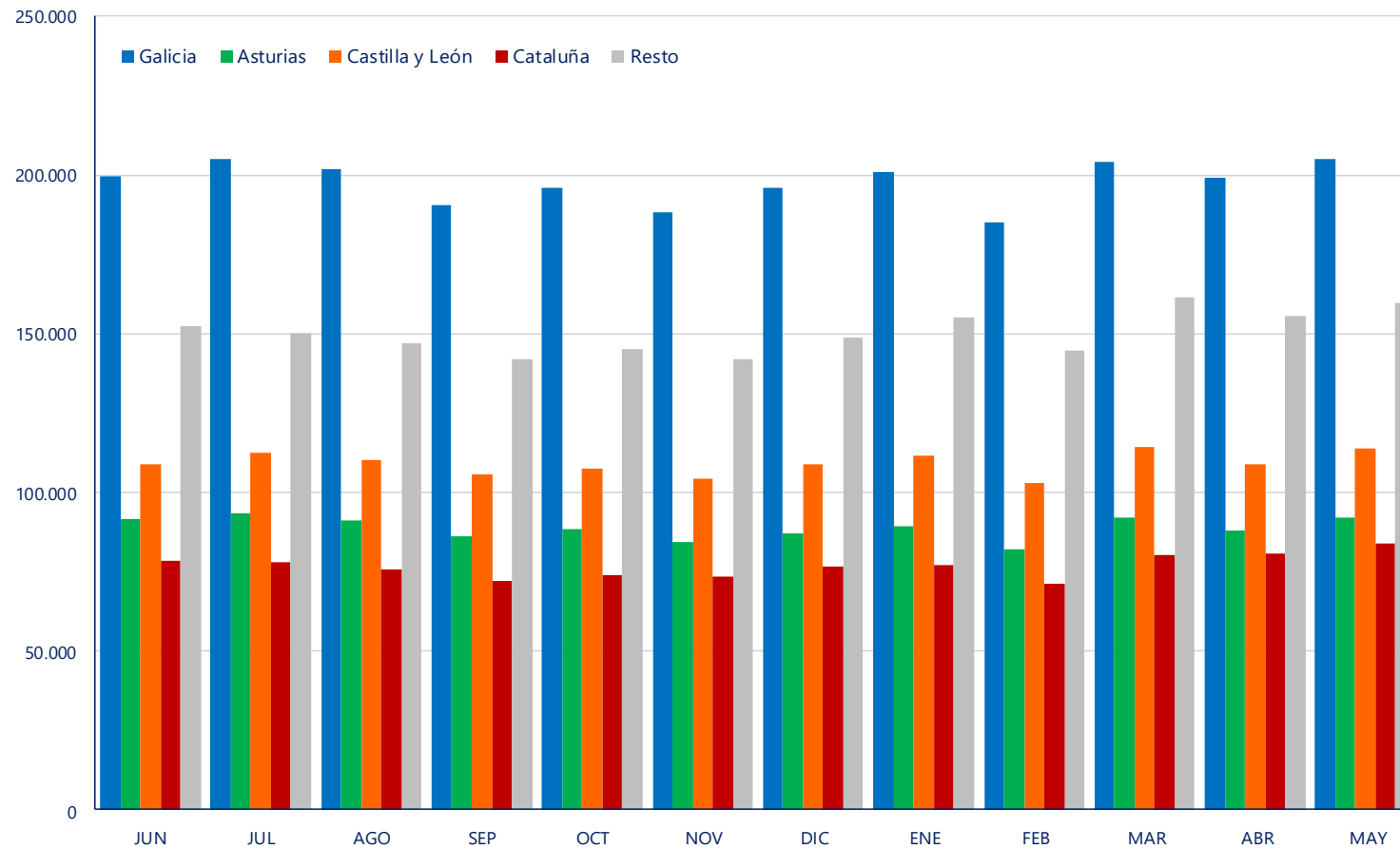

## 7. EVOLUCIÓN DEL IMPORTE MEDIO .

## EVOLUCIÓN DE IMPORTE MEDIO DECLARADO POR COMUNIDAD AUTÓNOMA (€/litro) (medias ponderadas)

CA Productor	2021							2022				
	JUN	JUL	AGO	SEP	OCT	NOV	DIC	ENE	FEB	MAR	ABR	MAY
Andalucía	0,341	0,342	0,351	0,361	0,373	0,371	0,376	0,394	0,390	0,394	0,442	0,453
Aragón	0,328	0,326	0,335	0,343	0,351	0,358	0,367	0,376	0,377	0,382	0,424	0,439
Asturias (P. de)	0,352	0,350	0,348	0,353	0,372	0,377	0,380	0,389	0,388	0,390	0,414	0,427
Baleares (Illes)	0,323	0,329	0,329	0,340	0,345	0,351	0,349	0,352	0,353	0,360	0,395	0,397
Canarias	0,424	0,425	0,426	0,426	0,447	0,450	0,453	0,458	0,465	0,473	0,491	0,500
Cantabria	0,330	0,331	0,337	0,342	0,348	0,355	0,361	0,363	0,368	0,371	0,409	0,426
Castilla - La Mancha	0,342	0,342	0,344	0,350	0,360	0,368	0,374	0,386	0,398	0,395	0,426	0,443
Castilla y León	0,332	0,338	0,340	0,347	0,356	0,363	0,365	0,374	0,380	0,383	0,434	0,437
Cataluña	0,327	0,332	0,353	0,342	0,351	0,382	0,365	0,371	0,398	0,378	0,426	0,445
Extremadura	0,332	0,331	0,344	0,351	0,360	0,366	0,373	0,387	0,387	0,388	0,437	0,446
Galicia	0,325	0,325	0,327	0,332	0,342	0,350	0,356	0,359	0,366	0,379	0,409	0,420
Madrid (C. de)	0,333	0,336	0,322	0,341	0,358	0,380	0,379	0,388	0,398	0,386	0,441	0,452
Murcia (R. de)	0,334	0,331	0,333	0,346	0,358	0,360	0,364	0,376	0,376	0,384	0,423	0,424
Navarra (C.F. de)	0,333	0,335	0,342	0,341	0,351	0,354	0,361	0,371	0,377	0,385	0,432	0,440
País Vasco	0,347	0,349	0,366	0,367	0,374	0,379	0,382	0,390	0,391	0,393	0,418	0,434
Rioja (La)	0,328	0,325	0,319	0,338	0,344	0,352	0,364	0,365	0,379	0,386	0,443	0,449
Valenciana (C.)	0,339	0,340	0,341	0,347	0,357	0,362	0,372	0,387	0,393	0,396	0,426	0,428
<b>España</b>	<b>0,332</b>	<b>0,334</b>	<b>0,338</b>	<b>0,342</b>	<b>0,353</b>	<b>0,362</b>	<b>0,364</b>	<b>0,371</b>	<b>0,378</b>	<b>0,383</b>	<b>0,420</b>	<b>0,431</b>

En el informe se muestran los importes medios ponderados percibidos por los ganaderos de la comunidad autónoma indicada, independientemente de la ubicación del comprador.



## 7. EVOLUCIÓN DEL IMPORTE MEDIO .

Evolución del precio medio declarado (€/litro)

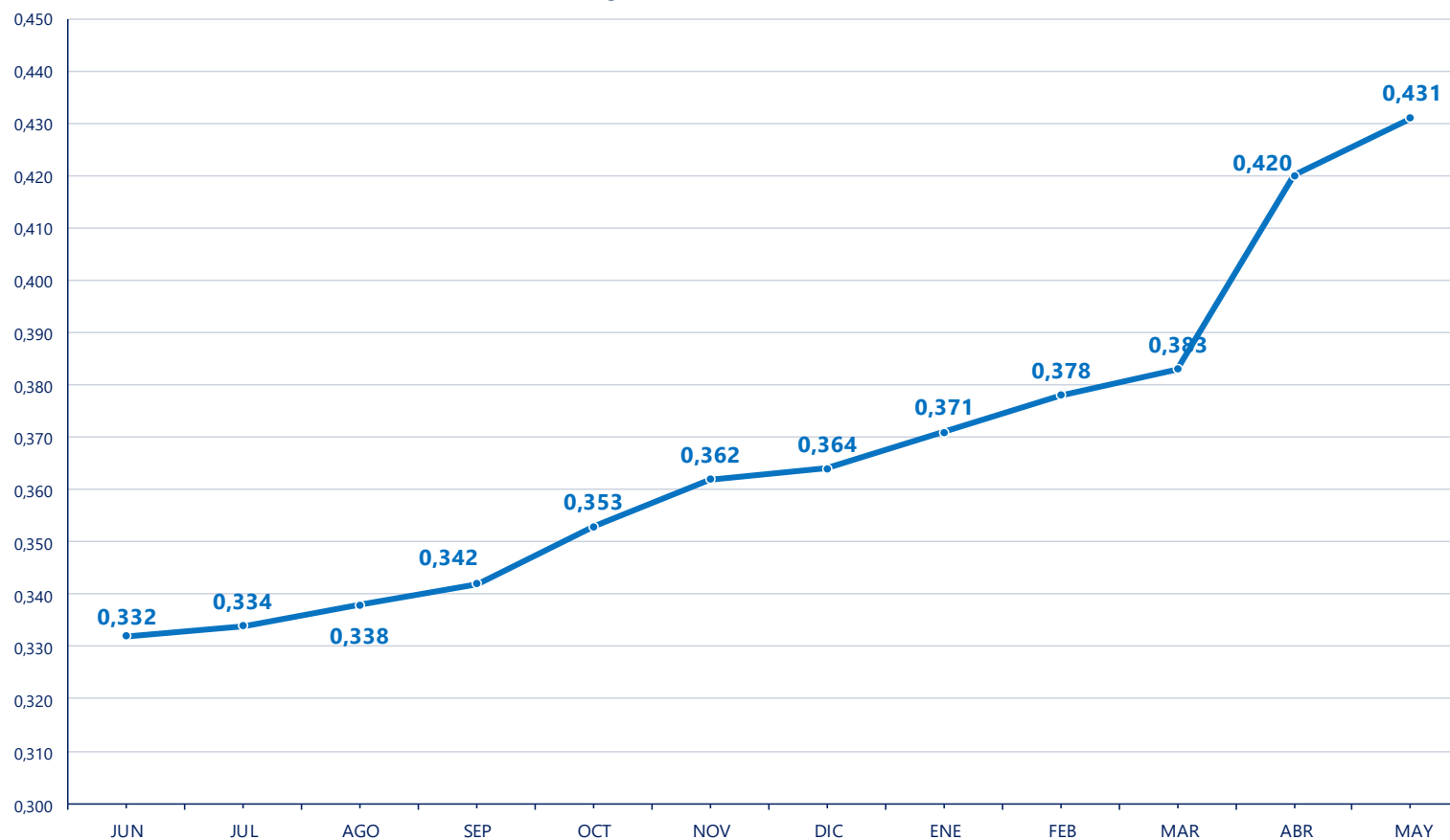

## 8. EVOLUCIÓN DEL IMPORTE MEDIO DECLARADO POR MES Y AÑO.

### EVOLUCIÓN IMPORTE MEDIO DECLARADO POR MES Y AÑO (€/litro) (medias ponderadas)

Mes	2018	2019	2020	2021	2022
Enero	0,329	0,330	0,336	0,340	0,371
Febrero	0,329	0,330	0,336	0,338	0,378
Marzo	0,325	0,326	0,333	0,337	0,383
Abril	0,318	0,326	0,332	0,336	0,420
Mayo	0,316	0,325	0,329	0,335	0,431
Junio	0,313	0,322	0,327	0,332	
Julio	0,312	0,320	0,325	0,334	
Agosto	0,314	0,323	0,325	0,338	
Septiembre	0,317	0,326	0,329	0,342	
Octubre	0,325	0,331	0,337	0,353	
Noviembre	0,333	0,340	0,341	0,362	
Diciembre	0,330	0,338	0,340	0,364	
<b>Media anual</b>	<b>0,322</b>	<b>0,328</b>	<b>0,332</b>	<b>0,342</b>	<b>0,397</b>

### Evolución del precio medio declarado por mes y año 2016-2021 (€/litro)

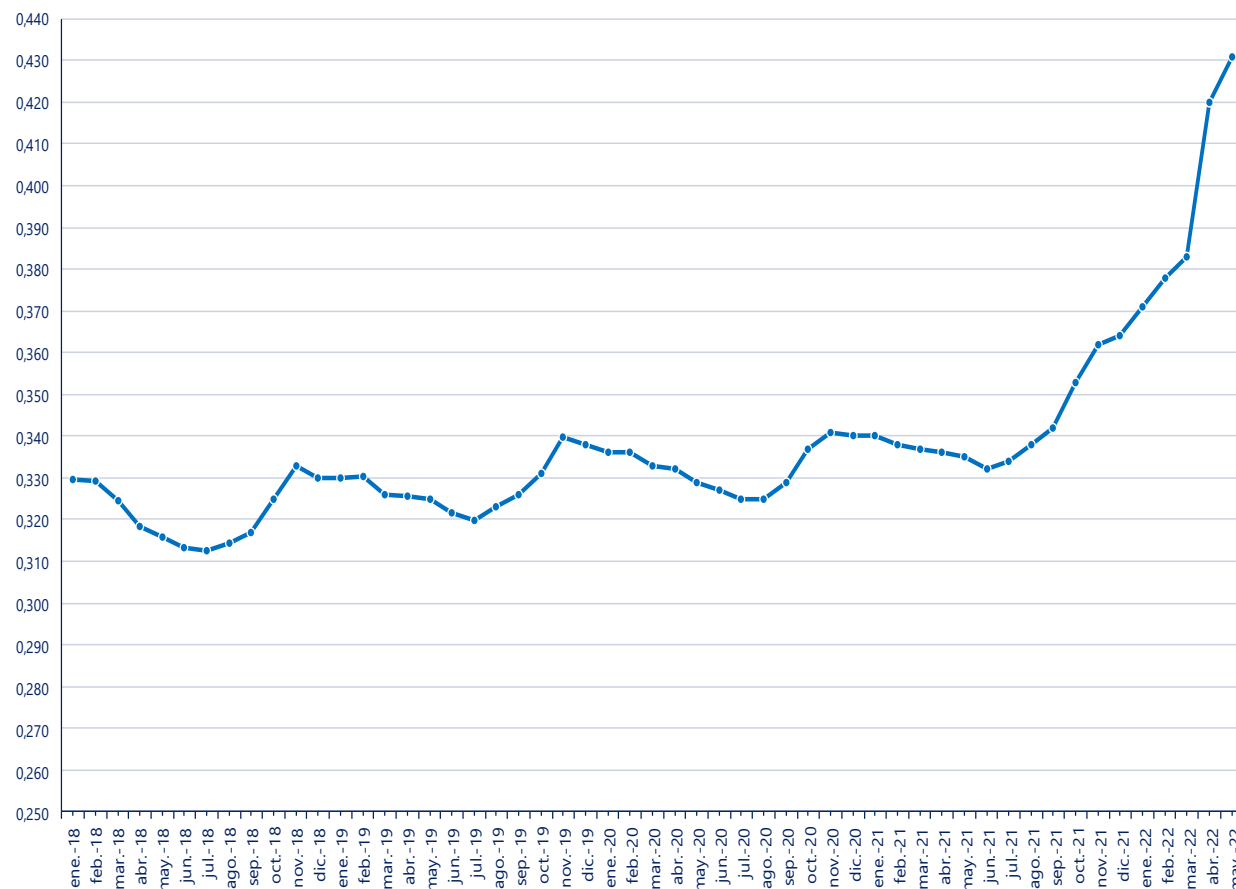

## 9. GANADEROS CON ENTREGAS.

## GANADEROS CON ENTREGAS

CA Productor	2021							2022				
	JUN	JUL	AGO	SEP	OCT	NOV	DIC	ENE	FEB	MAR	ABR	MAY
Andalucía	465	464	460	458	455	452	450	448	446	443	440	434
Aragón	47	45	45	45	45	44	44	43	43	43	43	43
Asturias (P. de)	1.498	1.489	1.476	1.470	1.462	1.454	1.438	1.427	1.422	1.411	1.401	1.393
Baleares (Illes)	111	106	104	105	107	107	106	103	103	103	105	104
Canarias	94	93	93	92	91	91	92	94	90	89	88	85
Cantabria	1.015	1.013	1.007	1.003	992	985	975	958	957	949	944	940
Castilla - La Mancha	164	164	164	164	164	163	162	162	161	161	159	157
Castilla y León	894	890	888	882	876	869	864	858	855	850	844	833
Cataluña	403	400	400	398	398	394	393	391	389	385	385	380
Extremadura	50	47	47	47	44	43	42	41	41	40	40	40
Galicia	6.586	6.557	6.540	6.502	6.468	6.432	6.404	6.361	6.333	6.305	6.269	6.251
Madrid (C. de)	33	33	33	34	34	33	32	32	33	33	32	32
Murcia (R. de)	21	20	21	21	21	21	21	20	20	20	19	19
Navarra (C.F. de)	133	133	132	132	132	130	130	128	128	128	127	127
País Vasco	275	274	272	270	270	269	266	264	264	261	260	259
Rioja (La)	10	10	9	10	9	9	9	8	8	8	8	8
Valenciana (C.)	19	19	19	19	19	19	18	18	18	18	18	19
*Otros	0	0	0	0	0	0	0	0	0	0	0	0
<b>España</b>	<b>11.818</b>	<b>11.757</b>	<b>11.710</b>	<b>11.652</b>	<b>11.587</b>	<b>11.515</b>	<b>11.446</b>	<b>11.356</b>	<b>11.311</b>	<b>11.247</b>	<b>11.182</b>	<b>11.124</b>

\* Ganaderos de otros países.



## 10. LECHE CRUDA PRODUCIDA POR CCAA.

### LECHE CRUDA PRODUCIDA POR COMUNIDAD AUTÓNOMA (T.)

CA Productor	2021							2022				
	JUN	JUL	AGO	SEP	OCT	NOV	DIC	ENE	FEB	MAR	ABR	MAY
Andalucía	47.076	47.397	45.777	45.376	46.024	44.850	47.259	49.179	45.749	51.066	48.529	49.445
Aragón	15.099	15.065	14.448	14.087	14.327	14.192	14.696	14.898	14.045	15.854	15.381	16.106
Asturias (P. de)	48.479	49.423	48.065	45.019	46.411	44.072	45.231	46.244	42.333	47.351	46.274	48.168
Baleares (Illes)	3.425	2.947	2.669	2.631	3.061	3.319	3.834	4.168	4.065	4.475	4.174	3.701
Canarias	4.023	4.098	3.956	3.723	3.745	3.824	3.963	4.073	3.931	4.450	4.272	4.241
Cantabria	37.192	37.879	36.875	34.779	35.737	33.912	34.834	35.310	32.402	36.261	35.382	36.703
Castilla - La Mancha	24.013	24.448	23.641	22.744	23.197	22.516	23.814	24.571	23.014	25.819	24.497	25.239
Castilla y León	78.580	80.257	78.881	75.530	76.813	73.607	77.004	78.731	72.618	80.909	77.902	81.505
Cataluña	63.960	62.973	61.570	58.144	58.918	59.552	61.774	63.197	60.294	68.235	65.003	67.272
Extremadura	1.822	1.835	1.814	1.672	1.574	1.482	1.593	1.608	1.497	1.680	1.598	1.659
Galicia	251.926	257.532	254.784	241.317	248.212	239.338	249.701	255.658	234.130	258.297	252.619	262.448
Madrid (C. de)	4.802	4.901	4.923	4.720	4.802	4.479	4.720	4.986	4.654	5.033	4.795	4.931
Murcia (R. de)	5.651	5.049	4.553	4.162	4.358	4.680	5.224	5.852	5.403	6.147	5.785	6.041
Navarra (C.F. de)	21.368	21.754	21.639	20.584	21.276	20.568	21.210	21.681	20.155	22.500	21.775	22.563
País Vasco	14.291	14.444	14.190	13.214	13.783	13.390	14.057	14.456	13.213	14.607	14.058	14.401
Rioja (La)	2.298	2.293	2.282	2.297	2.325	2.182	2.407	2.436	2.201	2.407	2.371	2.377
Valenciana (C.)	7.076	6.569	6.390	6.013	6.156	6.171	6.420	6.807	6.437	7.430	7.339	7.311
*Otros	0	0	0	0	0	0	0	0	0	0	0	0
<b>Total</b>	<b>631.080</b>	<b>638.864</b>	<b>626.457</b>	<b>596.013</b>	<b>610.722</b>	<b>592.135</b>	<b>617.742</b>	<b>633.855</b>	<b>586.139</b>	<b>652.521</b>	<b>631.755</b>	<b>654.112</b>

\* Ganaderos de otros países.



## 11. CARACTERÍSTICAS CUALITATIVAS: MATERIA GRASA.

### CARACTERÍSTICAS CUALITATIVAS. MATERIA GRASA (%)

CA Productor	2021							2022				
	JUN	JUL	AGO	SEP	OCT	NOV	DIC	ENE	FEB	MAR	ABR	MAY
Andalucía	3,62	3,59	3,61	3,67	3,80	3,95	3,90	3,83	3,75	3,69	3,73	3,63
Aragón	3,49	3,44	3,49	3,48	3,66	3,82	3,85	3,87	3,79	3,70	3,60	3,44
Asturias (P. de)	3,69	3,65	3,67	3,73	3,81	3,88	3,92	3,91	3,89	3,87	3,85	3,77
Baleares (Illes)	3,65	3,68	3,72	3,78	3,83	3,90	3,77	3,63	3,54	3,59	3,65	3,66
Canarias	3,63	3,66	3,60	3,62	3,62	3,68	3,78	3,68	3,64	3,68	3,68	3,58
Cantabria	3,65	3,65	3,69	3,71	3,81	3,90	3,89	3,87	3,86	3,78	3,75	3,70
Castilla - La Mancha	3,58	3,53	3,55	3,62	3,75	3,82	3,83	3,82	3,82	3,74	3,74	3,62
Castilla y León	3,47	3,51	3,54	3,60	3,74	3,80	3,79	3,75	3,72	3,68	3,66	3,54
Cataluña	3,55	3,59	3,64	3,71	3,80	3,89	3,91	3,85	3,78	3,75	3,74	3,64
Extremadura	3,59	3,55	3,60	3,64	3,81	3,94	3,91	3,82	3,77	3,70	3,76	3,62
Galicia	3,73	3,70	3,74	3,80	3,90	3,98	3,98	3,92	3,91	3,90	3,90	3,81
Madrid (C. de)	3,47	3,49	3,51	3,57	3,72	3,80	3,80	3,79	3,69	3,62	3,58	3,49
Murcia (R. de)	3,32	3,40	3,47	3,56	3,66	3,73	3,59	3,59	3,49	3,52	3,55	3,41
Navarra (C.F. de)	3,65	3,65	3,69	3,74	3,83	3,91	3,86	3,81	3,79	3,80	3,80	3,67
País Vasco	3,72	3,75	3,81	3,84	3,93	4,01	3,98	3,95	3,96	3,93	3,91	3,81
Rioja (La)	3,56	3,52	3,41	3,52	3,62	3,75	3,76	3,64	3,76	3,80	3,62	3,64
Valenciana (C.)	3,45	3,45	3,47	3,54	3,64	3,69	3,79	3,68	3,69	3,65	3,60	3,52
<b>España</b>	<b>3,64</b>	<b>3,63</b>	<b>3,66</b>	<b>3,72</b>	<b>3,83</b>	<b>3,91</b>	<b>3,91</b>	<b>3,86</b>	<b>3,84</b>	<b>3,80</b>	<b>3,80</b>	<b>3,71</b>



## 12. CARACTERÍSTICAS CUALITATIVAS: PROTEÍNA.

### CARACTERÍSTICAS CUALITATIVAS. PROTEÍNA (%)

CA Productor	2021							2022				
	JUN	JUL	AGO	SEP	OCT	NOV	DIC	ENE	FEB	MAR	ABR	MAY
Andalucía	3,28	3,26	3,27	3,35	3,42	3,49	3,45	3,39	3,35	3,36	3,35	3,30
Aragón	3,28	3,25	3,28	3,32	3,40	3,47	3,48	3,43	3,40	3,37	3,35	3,26
Asturias (P. de)	3,23	3,23	3,19	3,26	3,31	3,34	3,32	3,32	3,31	3,32	3,31	3,28
Baleares (Illes)	3,11	3,11	3,14	3,20	3,23	3,31	3,30	3,26	3,28	3,28	3,24	3,17
Canarias	3,42	3,43	3,45	3,45	3,48	3,52	3,45	3,41	3,41	3,43	3,38	3,38
Cantabria	3,21	3,21	3,22	3,24	3,30	3,36	3,33	3,31	3,30	3,28	3,28	3,23
Castilla - La Mancha	3,25	3,23	3,23	3,30	3,37	3,43	3,44	3,39	3,36	3,34	3,33	3,25
Castilla y León	3,23	3,22	3,23	3,29	3,34	3,39	3,36	3,34	3,32	3,30	3,30	3,25
Cataluña	3,26	3,26	3,26	3,28	3,38	3,44	3,44	3,40	3,37	3,33	3,30	3,26
Extremadura	3,26	3,25	3,26	3,32	3,39	3,44	3,42	3,37	3,34	3,34	3,33	3,29
Galicia	3,27	3,27	3,28	3,29	3,37	3,40	3,38	3,35	3,36	3,34	3,34	3,29
Madrid (C. de)	3,19	3,19	3,17	3,27	3,35	3,42	3,40	3,36	3,32	3,29	3,30	3,23
Murcia (R. de)	3,24	3,23	3,27	3,39	3,44	3,50	3,43	3,37	3,34	3,30	3,30	3,25
Navarra (C.F. de)	3,22	3,22	3,22	3,25	3,35	3,39	3,37	3,35	3,33	3,30	3,28	3,19
País Vasco	3,20	3,20	3,19	3,21	3,29	3,32	3,29	3,29	3,28	3,26	3,25	3,19
Rioja (La)	3,15	3,12	3,14	3,24	3,32	3,37	3,35	3,34	3,33	3,31	3,31	3,22
Valenciana (C.)	3,27	3,24	3,25	3,33	3,38	3,45	3,42	3,39	3,35	3,33	3,35	3,28
<b>Total</b>	<b>3,25</b>	<b>3,25</b>	<b>3,25</b>	<b>3,29</b>	<b>3,36</b>	<b>3,41</b>	<b>3,38</b>	<b>3,35</b>	<b>3,34</b>	<b>3,33</b>	<b>3,32</b>	<b>3,27</b>





**DETALLE DE LA PRODUCCIÓN AÑO ACUMULADO (ENE – MAY 2022)**

CA Productor	Producción (Kg.)	% sobre el total	Entregas misma CA (Kg.)	% sobre total CC.AA	Entregas distinta CA (Kg.)	% sobre total CC.AA
Andalucía	243.968.718	8	219.898.868	90	24.069.850	10
Aragón	76.284.662	2	28.774.731	38	47.509.931	62
Asturias (P. de)	230.370.250	7	206.701.807	90	23.668.443	10
Baleares (Illes)	20.583.098	1	20.583.098	100	0	0
Canarias	20.966.959	1	20.966.959	100	0	0
Cantabria	176.057.576	6	97.462.612	55	78.594.964	45
Castilla - La Mancha	123.138.656	4	88.045.792	72	35.092.864	28
Castilla y León	391.665.477	12	334.532.974	85	57.132.503	15
Cataluña	324.001.559	10	200.551.835	62	123.449.724	38
Extremadura	8.041.227	0	1.184.008	15	6.857.219	85
Galicia	1.263.152.402	40	848.998.603	67	414.153.799	33
Madrid (C. de)	24.399.368	1	5.855.605	24	18.543.763	76
Murcia (R. de)	29.227.649	1	25.453.830	87	3.773.819	13
Navarra (C.F. de)	108.673.608	3	49.264.628	45	59.408.980	55
País Vasco	70.734.729	2	68.619.032	97	2.115.697	3
Rioja (La)	11.792.571	0	2.045.121	17	9.747.450	83
Valenciana (C.)	35.322.969	1	6.204.207	18	29.118.762	82
<b>España</b>	<b>3.158.381.478</b>	<b>100</b>	<b>2.225.143.710</b>	<b>70</b>	<b>933.237.768</b>	<b>30</b>



## 14. LECHE CRUDA ECOLÓGICA DECLARADA POR COMPRADORES.

### LECHE CRUDA ECOLÓGICA DECLARADA POR COMPRADORES (T.)

CA 1 <sup>er</sup> comprador	2021							2022				
	JUN	JUL	AGO	SEP	OCT	NOV	DIC	ENE	FEB	MAR	ABR	MAY
Andalucía	0	0	0	0	0	0	0	0	0	0	0	0
Aragón	0	0	0	0	0	0	0	0	0	0	0	0
Asturias (P. de)	6	9	7	5	4	6	12	13	16	29	29	44
Baleares (Illes)	0	0	0	0	0	0	0	0	0	0	0	0
Canarias	0	0	0	0	0	0	0	0	0	0	0	0
Cantabria	164	164	163	168	180	182	195	182	153	148	113	110
Castilla - La Mancha	80	82	58	75	66	71	77	68	73	85	78	77
Castilla y León	59	64	74	66	63	58	59	53	48	52	52	59
Cataluña	349	361	347	296	361	424	357	373	358	410	389	400
Extremadura	0	0	0	0	0	0	0	0	0	0	0	0
Galicia	3.588	3.535	3.508	3.095	3.211	3.197	3.305	3.258	3.045	3.474	3.576	3.739
Madrid (C. de)	0	0	0	0	0	0	0	0	0	0	0	0
Murcia (R. de)	0	0	0	0	0	0	0	0	0	0	0	0
Navarra (C.F. de)	16	17	20	19	17	11	6	5	3	4	3	4
País Vasco	20	21	16	18	19	21	19	21	22	23	23	26
Rioja (La)	0	0	0	0	0	0	0	0	0	0	0	0
Valenciana (C.)	0	0	0	0	0	0	0	0	0	0	0	0
<b>España</b>	<b>4.282</b>	<b>4.253</b>	<b>4.192</b>	<b>3.741</b>	<b>3.922</b>	<b>3.971</b>	<b>4.030</b>	<b>3.975</b>	<b>3.717</b>	<b>4.226</b>	<b>4.265</b>	<b>4.458</b>



## 15. EVOLUCIÓN DEL IMPORTE MEDIO LECHE CRUDA ECOLÓGICA.

### EVOLUCIÓN DE IMPORTE MEDIO DECLARADO LECHE CRUDA ECOLÓGICA POR COMUNIDAD AUTÓNOMA (€/litro) (medias ponderadas)

CA Productor	2021							2022				
	JUN	JUL	AGO	SEP	OCT	NOV	DIC	ENE	FEB	MAR	ABR	MAY
Andalucía	-	-	-	-	-	-	-	-	-	-	-	-
Aragón	-	-	-	-	-	-	-	-	-	0,400	-	-
Asturias (P. de)	0,476	0,470	0,472	0,472	0,476	0,471	0,470	0,466	0,460	0,452	0,466	0,476
Baleares (Illes)	-	-	-	-	-	-	-	-	-	-	-	-
Canarias	-	-	-	-	-	-	-	-	-	-	-	-
Cantabria	0,466	0,453	0,453	0,460	0,464	0,455	0,455	0,456	0,451	0,446	0,437	0,466
Castilla - La Mancha	0,683	0,680	0,680	0,690	0,684	0,676	0,687	0,720	0,680	0,720	0,720	0,683
Castilla y León	0,634	0,600	0,602	0,625	0,632	0,644	0,629	0,646	0,654	0,647	0,649	0,634
Cataluña	0,584	0,578	0,585	0,570	0,586	0,584	0,585	0,561	0,573	0,578	0,584	0,584
Extremadura	-	-	-	-	-	-	-	-	-	-	-	-
Galicia	0,476	0,469	0,465	0,460	0,465	0,467	0,469	0,466	0,463	0,462	0,462	0,476
Madrid (C. de)	0,338	0,453	0,456	0,383	0,338	0,400	0,496	0,487	0,494	0,491	0,471	0,338
Murcia (R. de)	-	-	-	-	-	-	-	-	-	-	-	-
Navarra (C.F. de)	0,560	0,193	0,560	0,560	0,560	0,560	0,522	0,560	0,560	0,560	0,560	0,560
País Vasco	0,493	0,509	0,507	0,507	0,509	0,486	0,501	0,501	0,500	0,506	0,521	0,493
Rioja (La)	-	-	-	-	-	-	-	-	-	-	-	-
Valenciana (C.)	-	-	-	-	-	-	-	-	-	-	-	-
<b>España</b>	<b>0,479</b>	<b>0,470</b>	<b>0,473</b>	<b>0,471</b>	<b>0,473</b>	<b>0,476</b>	<b>0,483</b>	<b>0,480</b>	<b>0,483</b>	<b>0,483</b>	<b>0,480</b>	<b>0,518</b>

En el informe se muestran los importes medios ponderados percibidos por los ganaderos de la comunidad autónoma indicada, independientemente de la ubicación del comprador.



## 17. EVOLUCIÓN IMPORTE MEDIO LECHE CRUDA ECOLÓGICA.

Evolución del precio medio declarado leche cruda ecológica (€/litro)

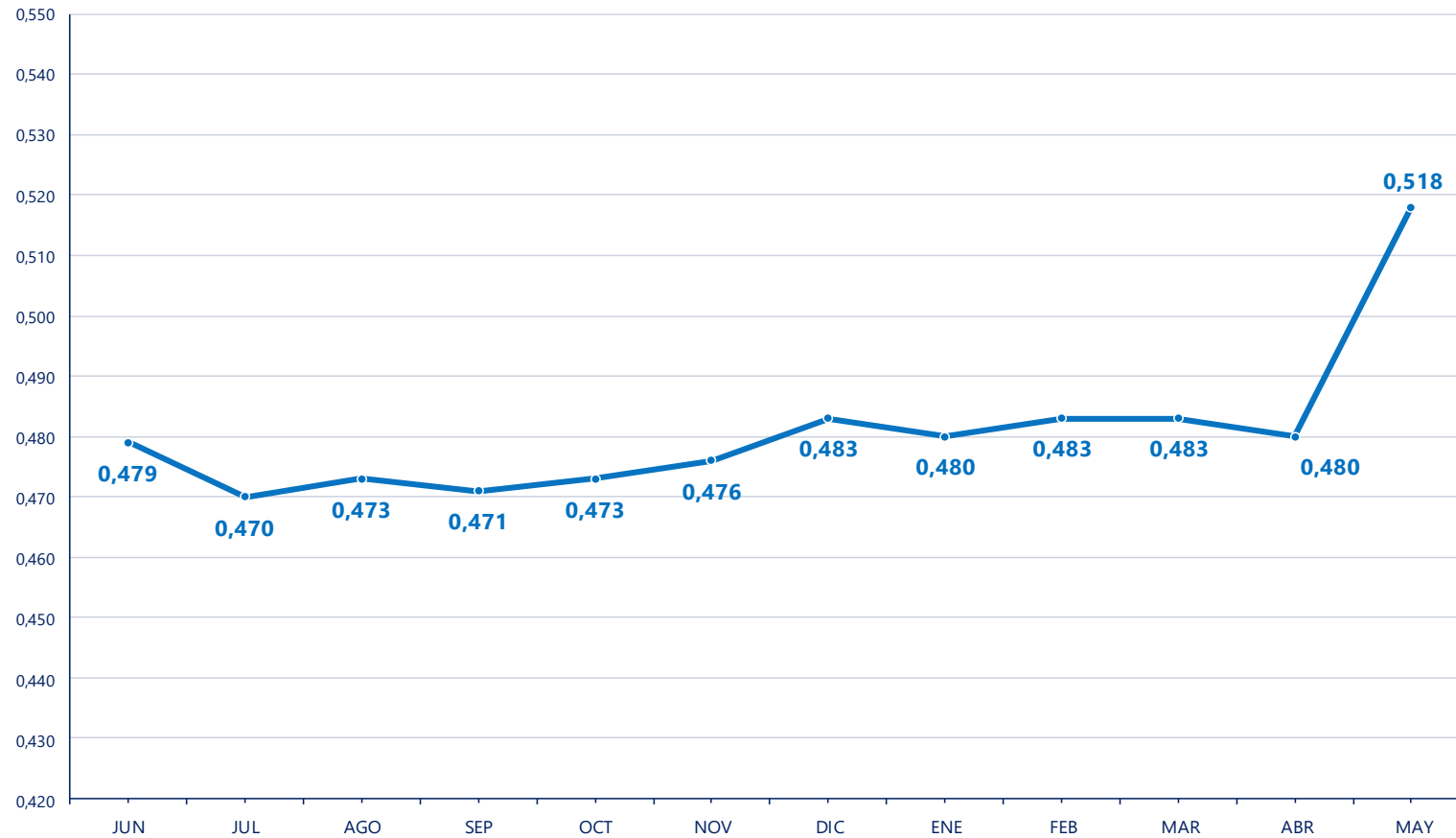

## 16. LECHE CRUDA ECOLÓGICA PRODUCIDA POR CCAA.

### LECHE CRUDA ECOLÓGICA PRODUCIDA POR COMUNIDAD AUTÓNOMA (T.)

CA Productor	2021							2022				
	JUN	JUL	AGO	SEP	OCT	NOV	DIC	ENE	FEB	MAR	ABR	MAY
Andalucía	0	0	0	0	0	0	0	0	0	0	0	0
Aragón	0	0	0	0	0	0	0	0	1	0	0	0
Asturias (P. de)	756	750	759	634	661	619	622	635	594	646	640	717
Baleares (Illes)	0	0	0	0	0	0	0	0	0	0	0	0
Canarias	0	0	0	0	0	0	0	0	0	0	0	0
Cantabria	673	687	653	630	649	592	589	578	509	579	590	576
Castilla - La Mancha	75	82	58	75	66	67	77	68	62	67	62	66
Castilla y León	59	64	74	66	63	58	59	53	48	52	52	59
Cataluña	244	255	256	218	238	452	450	475	454	511	485	524
Extremadura	0	0	0	0	0	0	0	0	0	0	0	0
Galicia	2.171	2.118	2.076	1.824	1.928	1.936	1.985	1.882	1.772	2.097	2.165	2.204
Madrid (C. de)	268	259	281	258	280	216	223	257	252	246	244	282
Murcia (R. de)	0	0	0	0	0	0	0	0	0	0	0	0
Navarra (C.F. de)	16	17	20	19	17	11	6	5	3	4	3	4
País Vasco	20	21	16	18	19	21	19	21	22	23	23	26
Rioja (La)	0	0	0	0	0	0	0	0	0	0	0	0
Valenciana (C.)	0	0	0	0	0	0	0	0	0	0	0	0
<b>España</b>	<b>4.282</b>	<b>4.253</b>	<b>4.192</b>	<b>3.741</b>	<b>3.922</b>	<b>3.971</b>	<b>4.030</b>	<b>3.975</b>	<b>3.717</b>	<b>4.226</b>	<b>4.265</b>	<b>4.458</b>





Más información:

<https://www.mapa.gob.es/es/ganaderia/temas/produccion-y-mercados-ganaderos/sectores-ganaderos/vacuno-lechero/>

