

# VACUNO LECHERO

DECLARACIONES  
DE ENTREGAS DE  
LECHE CRUDA A  
LOS PRIMEROS  
COMPRADORES

JUNIO 2022

**Aviso legal:** Esta información puede ser utilizada en parte o en su integridad, sin necesidad de autorización expresa, siempre que se cite la fuente de los documentos objeto de la reutilización.

**Elaboración:**

Subdirección General de Producciones Ganaderas y Cinegéticas. Dirección General de Producciones y Mercados Agrarios. Ministerio de Agricultura, Pesca y Alimentación



**MINISTERIO DE AGRICULTURA, PESCA Y ALIMENTACIÓN**

**Edita:**

© Ministerio de Agricultura, Pesca y Alimentación

Secretaría General Técnica

Centro de Publicaciones

MADRID 2022

Referenciar el documento como: "INFORME DECLARACIONES DE ENTREGAS DE LECHE CRUDA A LOS PRIMEROS COMPRADORES" Subdirección General de Producciones Ganaderas y Cinegéticas Dirección General de Producciones y Mercados Agrarios.

Catálogo de Publicaciones de la Administración General del Estado:

<https://cpage.mpr.gob.es/>

NIPO: 003210738



**SUBDIRECCIÓN GENERAL DE PRODUCCIONES GANADERAS Y CINEGÉTICAS**  
**DIRECCIÓN GENERAL DE PRODUCCIONES Y MERCADOS AGRARIOS**

1. Introducción.
2. Datos generales. Comparación con el año anterior.
3. Evolución de las entregas mensuales por años.
4. Compradores con leche cruda declarada.
5. Leche cruda declarada por compradores.
6. Gráfica compras de leche.
7. Evolución del importe medio.
8. Evolución del importe medio declarado por mes y año.
9. Ganaderos con entregas.
10. Leche cruda producida por CC.AA.
11. Características cualitativas: Materia grasa.
12. Características cualitativas: proteína.
13. Detalle de la producción año acumulado.
14. Leche cruda ecológica declarada por compradores.
15. Evolución del importe medio leche cruda ecológica.
16. Evolución importe leche cruda ecológica.
17. Leche cruda ecológica producida por CC.AA.

Fecha de extracción de datos: 28/07/2022

Fecha de publicación: 29/07/2022

# 1. INTRODUCCIÓN

INFOLAC es un sistema unificado de información del sector lácteo que incluye, entre otra, la información de las declaraciones obligatorias de entregas de leche cruda y de todos los contratos entre los primeros compradores y los productores del sector, así como un registro de los primeros compradores que operan en el sector lácteo en España. Dicha base de datos se crea mediante el Real Decreto 319/2015, de 24 de abril, y está gestionada por el MAPA.

El informe analiza, en los 12 últimos meses, los datos aportados por los primeros compradores que recogen leche en España, en las declaraciones obligatorias de entregas mensuales de leche que establece el Real Decreto 319/2015, de 24 de abril, sobre declaraciones obligatorias a efectuar por primeros compradores y productores de leche y productos lácteos de vaca, oveja y cabra, y el Real Decreto 24/2021, de 19 de enero, que modifica al anterior.

## Nota aclaratoria:

- La materia grasa (%) hace referencia a la materia grasa media ponderada del periodo, como resultado del sumatorio de los litros entregados multiplicado por el porcentaje de materia grasa declarado, para cada productor, y dividido por el total de litros entregados.
- La proteína (%) hace referencia a la proteína media ponderada del periodo, como resultado del sumatorio de los litros entregados multiplicado por el porcentaje de proteína declarado, para cada productor, y dividido por el total de litros entregados.
- El “Nº Ganaderos” es el número de productores pertenecientes a una comunidad autónoma que han realizado entregas según lo declarado por los compradores. Si un productor entrega leche a varios compradores, se computa una única vez.
- El “Nº Compradores” es el número de compradores que han declarado entregas en cada comunidad autónoma.
- El “Importe medio declarado” en €/litro se calcula, a nivel de productor, a partir de las declaraciones mensuales de entregas de leche a compradores, dividiendo el importe liquidado en euros entre los litros entregados. Dichos importes incluyen bonificaciones y penalizaciones por calidad, pero no IVA ni otros impuestos., ni el transporte.
- Únicamente se han tenido en cuenta los ganaderos que han percibido por sus entregas importes medios comprendidos en el intervalo entre 0,1 y 0,7 €/litro.
- La “leche producida por comunidad autónoma” hace referencia a la comunidad autónoma del productor, considerando la dirección de este declarada por el comprador.

Los datos presentados en este informe no son datos consolidados, pudiendo ser objeto de una depuración por parte del organismo gestor de INFOLAC.

Para más información: <https://www.mapa.gob.es/es/ganaderia/temas/produccion-y-mercados-ganaderos/sectores-ganaderos/vacuno-lechero/>

## 2. DATOS GENERALES. COMPARACIÓN CON EL AÑO ANTERIOR.

### DATOS GENERALES. COMPARACIÓN CON EL AÑO ANTERIOR

DATOS GENERALES	JUL	AGO	SEP	OCT	NOV	DIC	ENE	FEB	MAR	ABR	MAY	JUN
Entregas de leche en 2020 (2021) (t.)	622.491	600.562	581.370	597.881	583.595	614.591	619.717	583.004	661.639	646.486	662.590	631.090
Entregas de leche en 2021 (2022) (t.)	638.874	626.468	596.025	610.733	592.147	617.753	633.918	586.199	652.593	631.880	654.282	614.000
Variación respecto mismo mes período anterior (%)	2,6	4,3	2,5	2,1	1,5	0,5	2,3	0,5	-1,4	-2,3	-1,3	-2,7
Mills (Kg.) acum. En 2020 (2021)	4.432	5.032	5.614	6.211	6.795	7.410	620	1.203	1.864	2.511	3.173	3.805
Mills (Kg.) acum. En 2021 (2022)	4.443	5.070	5.666	6.277	6.869	7.487	634	1.220	1.873	2.505	3.159	3.773
Variación respecto mismo mes período anterior (%)	0,3	0,7	0,9	1,0	1,1	1,0	2,3	1,4	0,4	-0,2	-0,5	-0,8
Importe medio declarado (€/ litro)	0,334	0,338	0,342	0,353	0,362	0,364	0,371	0,378	0,383	0,420	0,431	0,438
Materia grasa (%)	3,63	3,66	3,72	3,83	3,91	3,91	3,86	3,84	3,80	3,80	3,71	3,64
Proteína (%)	3,25	3,25	3,29	3,36	3,41	3,39	3,35	3,34	3,33	3,32	3,27	3,25
Compradores que declaran entregas (Nº)	331	326	333	331	330	322	321	321	325	324	316	307
Ganaderos con entregas (Nº)	11.758	11.711	11.653	11.588	11.516	11.447	11.357	11.312	11.248	11.185	11.127	11.040



### 3. EVOLUCIÓN DE LAS ENTREGAS MENSUALES POR AÑOS.

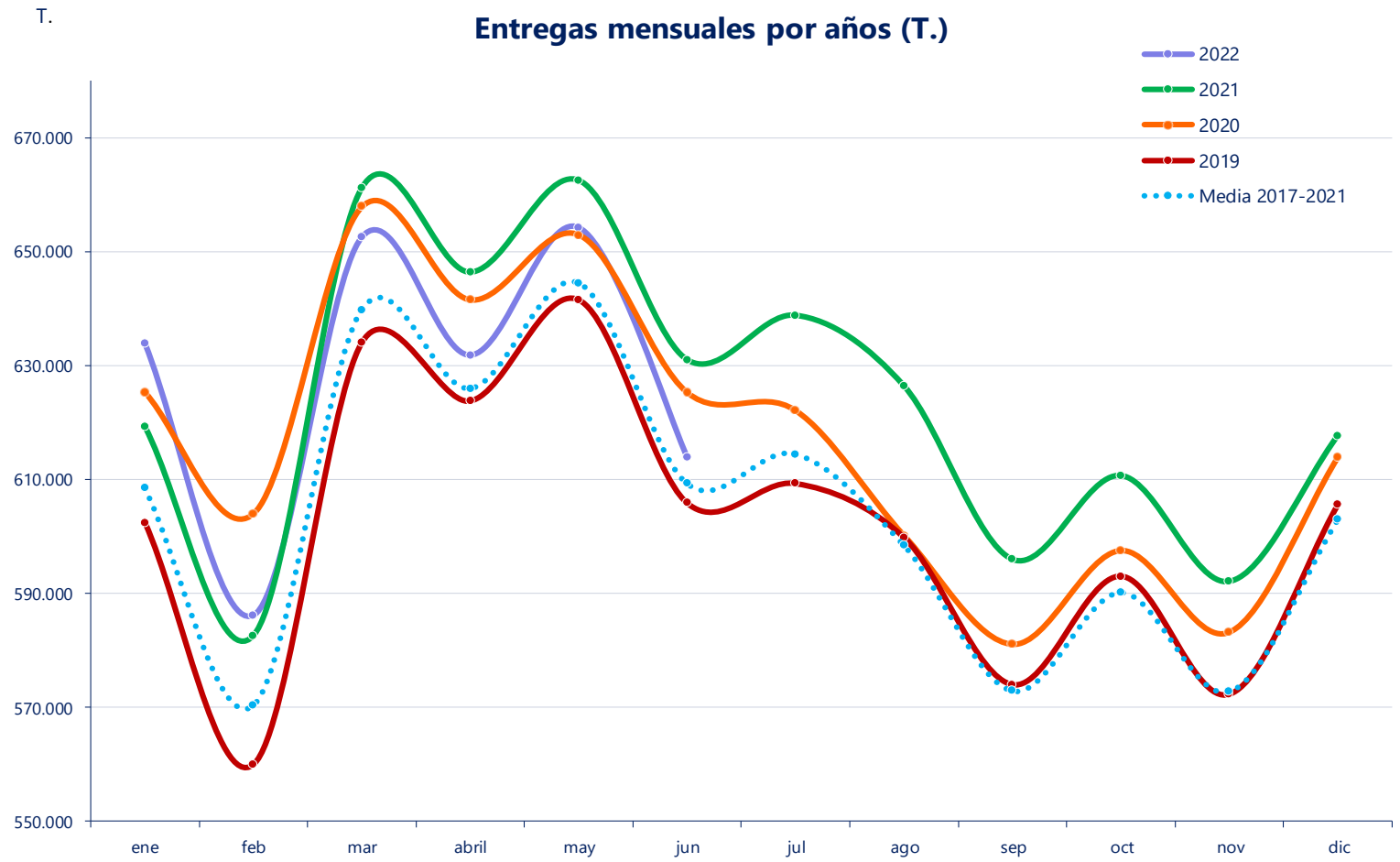

## 4. COMPRADORES CON LECHE CRUDA DECLARADA.

### COMPRADORES CON LECHE CRUDA DECLARADA

CA 1 <sup>er</sup> comprador	2021						2022					
	JUL	AGO	SEP	OCT	NOV	DIC	ENE	FEB	MAR	ABR	MAY	JUN
Andalucía	18	17	18	17	17	18	18	18	17	17	17	16
Aragón	5	5	5	5	5	5	5	5	5	5	5	5
Asturias (P. de)	23	22	23	22	22	22	21	21	23	23	23	23
Baleares (Illes)	9	9	9	9	9	9	8	8	8	8	8	8
Canarias	22	22	22	22	22	21	20	20	20	20	19	17
Cantabria	32	34	34	33	31	30	29	29	33	32	27	23
Castilla - La Mancha	18	18	18	19	19	18	19	19	19	19	20	19
Castilla y León	43	42	42	42	42	42	41	41	41	42	42	43
Cataluña	66	67	67	69	68	66	67	68	66	66	64	62
Extremadura	1	1	1	2	2	2	2	2	3	3	3	3
Galicia	50	49	49	48	49	48	48	48	48	50	49	50
Madrid (C. de)	8	7	8	8	8	7	7	7	7	7	6	6
Murcia (R. de)	7	6	7	6	7	6	7	6	5	5	5	6
Navarra (C.F. de)	6	5	6	6	6	6	6	5	7	5	6	5
País Vasco	11	10	11	11	11	10	10	11	10	10	11	11
Rioja (La)	1	1	1	1	1	1	1	1	1	1	1	1
Valenciana (C.)	11	11	12	11	11	11	12	12	12	11	10	9
<b>España</b>	<b>331</b>	<b>326</b>	<b>333</b>	<b>331</b>	<b>330</b>	<b>322</b>	<b>321</b>	<b>321</b>	<b>325</b>	<b>324</b>	<b>316</b>	<b>307</b>



## 5. LECHE CRUDA DECLARADA POR COMPRADORES.

### LECHE CRUDA DECLARADA POR COMPRADORES (T.)

CA 1 <sup>er</sup> comprador	2021						2022					
	JUL	AGO	SEP	OCT	NOV	DIC	ENE	FEB	MAR	ABR	MAY	JUN
Andalucía	45.138	43.718	43.330	43.922	42.723	44.963	46.841	43.439	48.620	46.421	47.432	43.202
Aragón	7.566	7.236	7.414	7.443	7.604	7.608	8.180	7.931	9.266	9.706	10.410	9.409
Asturias (P. de)	93.351	91.338	86.001	88.216	84.336	87.116	89.446	81.990	91.931	88.087	91.842	86.701
Baleares (Illes)	2.947	2.669	2.631	3.061	3.319	3.834	4.168	4.065	4.475	4.174	3.701	2.921
Canarias	4.098	3.956	3.723	3.745	3.824	3.963	4.073	3.931	4.450	4.272	4.269	4.229
Cantabria	21.240	21.165	19.925	20.475	19.860	20.570	20.771	19.099	21.291	20.678	21.150	19.569
Castilla - La Mancha	21.611	20.792	20.052	20.161	19.514	20.753	21.309	20.134	22.615	22.040	22.987	21.320
Castilla y León	112.439	110.073	105.469	107.690	104.298	109.030	111.686	103.057	114.437	108.625	113.915	108.720
Cataluña	77.916	75.947	72.068	74.011	73.519	76.672	77.008	71.314	80.369	80.696	83.802	77.449
Extremadura	419	412	357	299	235	242	253	225	250	231	225	232
Galicia	204.808	202.048	190.631	195.838	188.011	196.024	200.759	185.171	204.271	198.901	204.998	194.930
Madrid (C. de)	4.304	4.484	4.151	4.212	4.020	4.184	4.408	3.986	4.512	4.104	4.248	4.129
Murcia (R. de)	4.733	4.377	4.009	4.188	4.520	4.996	5.760	5.324	5.803	5.400	5.794	5.409
Navarra (C.F. de)	11.030	11.024	10.690	11.020	10.663	11.124	11.262	10.358	11.435	11.117	11.444	10.391
País Vasco	25.303	25.219	23.551	24.409	23.562	24.516	25.215	23.368	25.801	24.492	25.158	22.876
Rioja (La)	866	853	775	795	798	881	902	828	873	835	869	767
Valenciana (C.)	1.107	1.156	1.246	1.247	1.341	1.277	1.878	1.977	2.196	2.101	2.038	1.747
<b>España</b>	<b>638.874</b>	<b>626.468</b>	<b>596.025</b>	<b>610.733</b>	<b>592.147</b>	<b>617.753</b>	<b>633.918</b>	<b>586.199</b>	<b>652.593</b>	<b>631.880</b>	<b>654.282</b>	<b>614.000</b>





## 6. GRÁFICA COMPRAS DE LECHE.

Entregas por comunidad autónoma del comprador (T.)

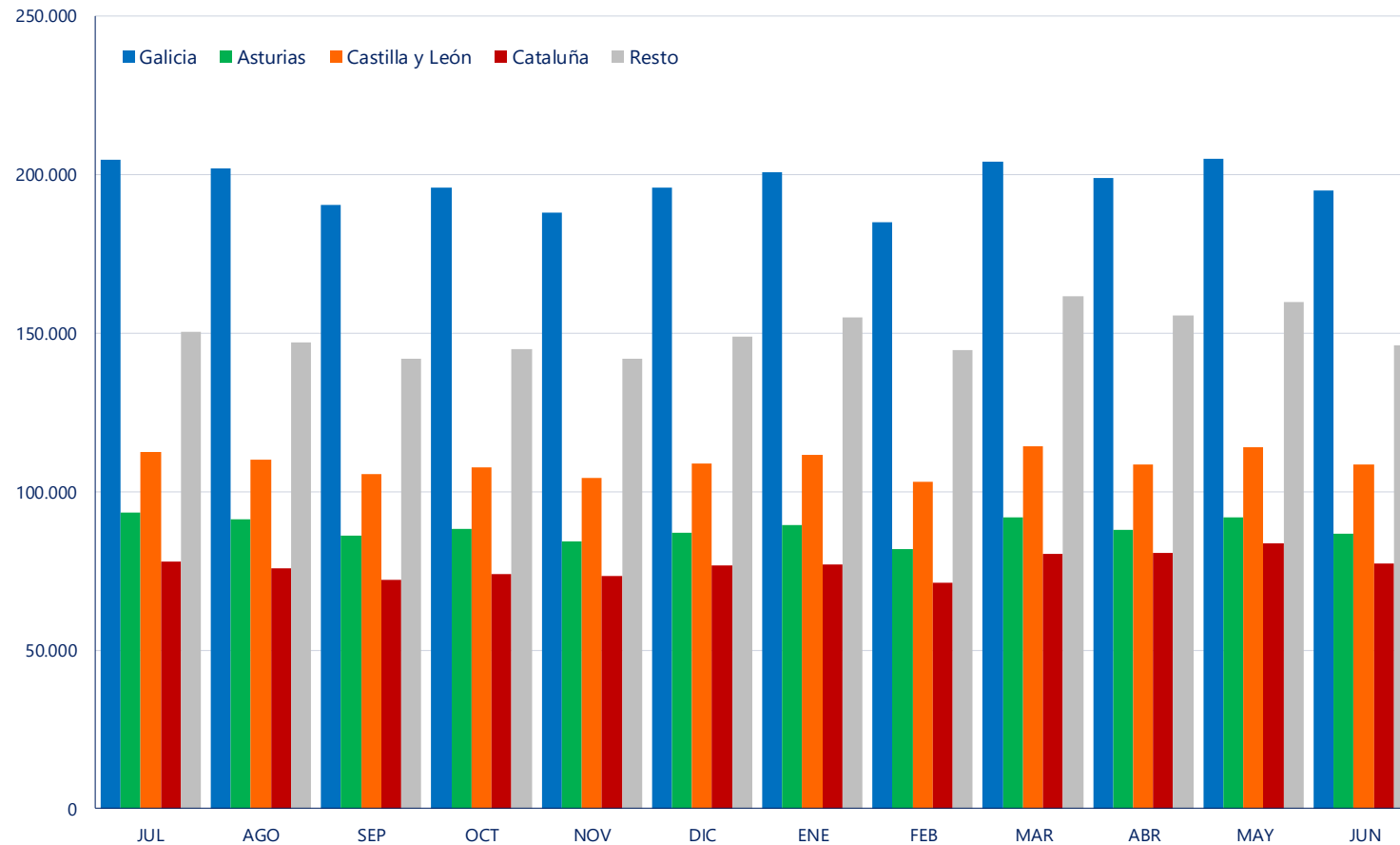

## 7. EVOLUCIÓN DEL IMPORTE MEDIO .

## EVOLUCIÓN DE IMPORTE MEDIO DECLARADO POR COMUNIDAD AUTÓNOMA (€/litro) (medias ponderadas)

CA Productor	2021						2022					
	JUL	AGO	SEP	OCT	NOV	DIC	ENE	FEB	MAR	ABR	MAY	JUN
Andalucía	0,342	0,351	0,361	0,373	0,371	0,376	0,394	0,390	0,394	0,442	0,453	0,467
Aragón	0,326	0,335	0,343	0,351	0,358	0,367	0,376	0,377	0,382	0,424	0,439	0,448
Asturias (P. de)	0,350	0,348	0,353	0,372	0,377	0,380	0,389	0,388	0,390	0,414	0,427	0,441
Baleares (Illes)	0,329	0,329	0,340	0,345	0,351	0,349	0,352	0,353	0,360	0,395	0,397	0,424
Canarias	0,425	0,426	0,426	0,447	0,450	0,453	0,458	0,465	0,473	0,491	0,501	0,503
Cantabria	0,331	0,337	0,342	0,348	0,355	0,361	0,363	0,368	0,371	0,409	0,426	0,433
Castilla - La Mancha	0,342	0,344	0,350	0,360	0,368	0,374	0,386	0,398	0,395	0,426	0,443	0,443
Castilla y León	0,338	0,340	0,347	0,356	0,363	0,365	0,374	0,380	0,383	0,434	0,437	0,440
Cataluña	0,332	0,353	0,342	0,351	0,382	0,365	0,372	0,398	0,378	0,426	0,445	0,438
Extremadura	0,331	0,344	0,351	0,360	0,366	0,373	0,387	0,387	0,388	0,437	0,446	0,460
Galicia	0,325	0,327	0,332	0,342	0,350	0,356	0,359	0,366	0,379	0,409	0,420	0,431
Madrid (C. de)	0,336	0,322	0,341	0,358	0,380	0,379	0,388	0,398	0,386	0,441	0,452	0,439
Murcia (R. de)	0,331	0,333	0,346	0,358	0,360	0,364	0,376	0,376	0,384	0,423	0,424	0,438
Navarra (C.F. de)	0,335	0,342	0,341	0,351	0,354	0,361	0,371	0,377	0,385	0,432	0,440	0,435
País Vasco	0,349	0,366	0,367	0,374	0,379	0,382	0,390	0,391	0,393	0,418	0,434	0,433
Rioja (La)	0,325	0,319	0,338	0,344	0,352	0,364	0,365	0,379	0,386	0,443	0,449	0,437
Valenciana (C.)	0,340	0,341	0,347	0,357	0,362	0,372	0,387	0,393	0,396	0,426	0,428	0,430
<b>España</b>	<b>0,334</b>	<b>0,338</b>	<b>0,342</b>	<b>0,353</b>	<b>0,362</b>	<b>0,364</b>	<b>0,371</b>	<b>0,378</b>	<b>0,383</b>	<b>0,420</b>	<b>0,431</b>	<b>0,438</b>

En el informe se muestran los importes medios ponderados percibidos por los ganaderos de la comunidad autónoma indicada, independientemente de la ubicación del comprador.



## 7. EVOLUCIÓN DEL IMPORTE MEDIO .

Evolución del precio medio declarado (€/litro)

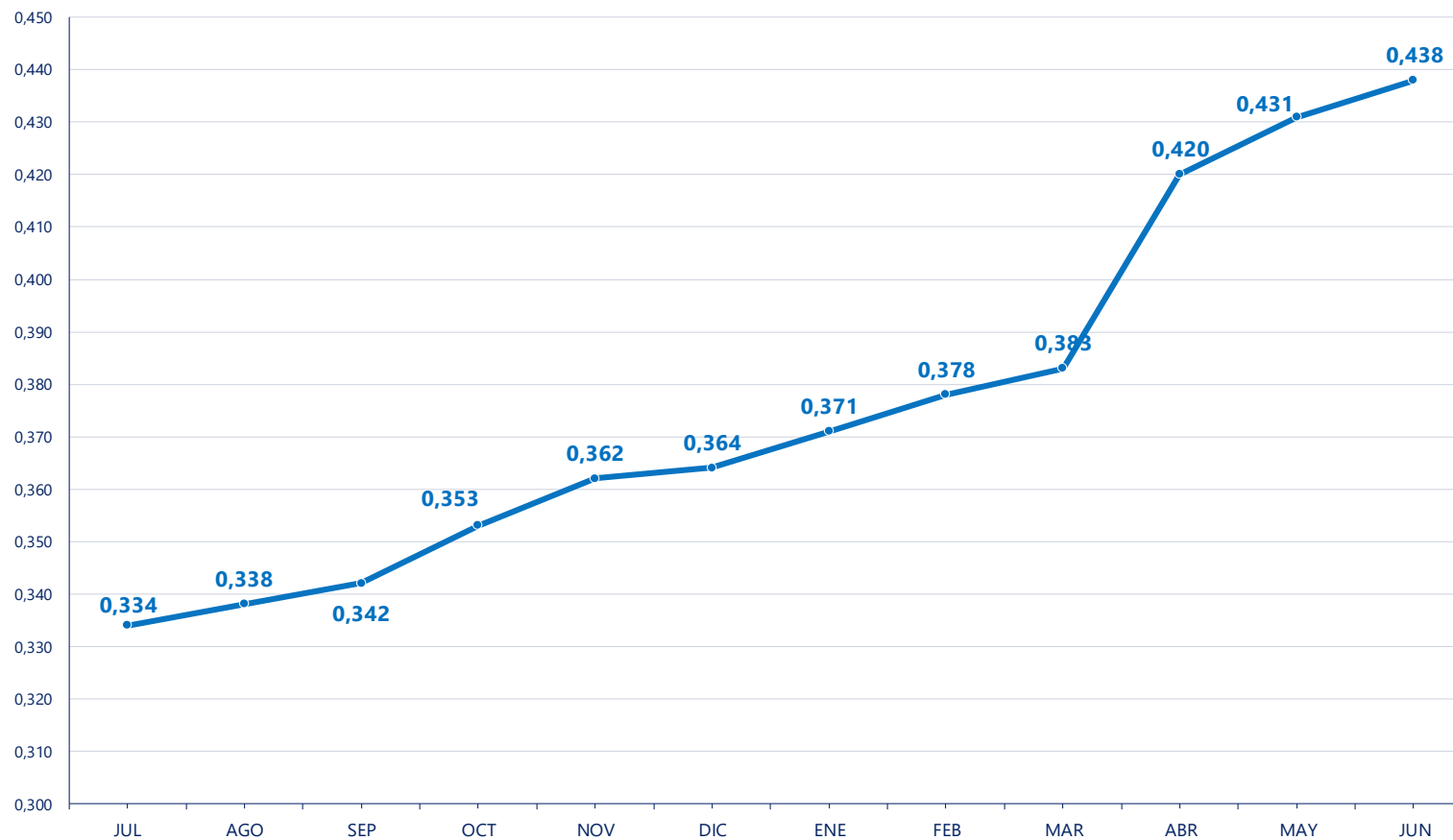

## 8. EVOLUCIÓN DEL IMPORTE MEDIO DECLARADO POR MES Y AÑO.

### EVOLUCIÓN IMPORTE MEDIO DECLARADO POR MES Y AÑO (€/litro) (medias ponderadas)

Mes	2018	2019	2020	2021	2022
Enero	0,329	0,330	0,336	0,340	0,371
Febrero	0,329	0,330	0,336	0,338	0,378
Marzo	0,325	0,326	0,333	0,337	0,383
Abril	0,318	0,326	0,332	0,336	0,420
Mayo	0,316	0,325	0,329	0,335	0,431
Junio	0,313	0,322	0,327	0,332	0,438
Julio	0,312	0,320	0,325	0,334	
Agosto	0,314	0,323	0,325	0,338	
Septiembre	0,317	0,326	0,329	0,342	
Octubre	0,325	0,331	0,337	0,353	
Noviembre	0,333	0,340	0,341	0,362	
Diciembre	0,330	0,338	0,340	0,364	
<b>Media anual</b>	<b>0,322</b>	<b>0,328</b>	<b>0,332</b>	<b>0,342</b>	<b>0,404</b>

### Evolución del precio medio declarado por mes y año 2016-2021 (€/litro)

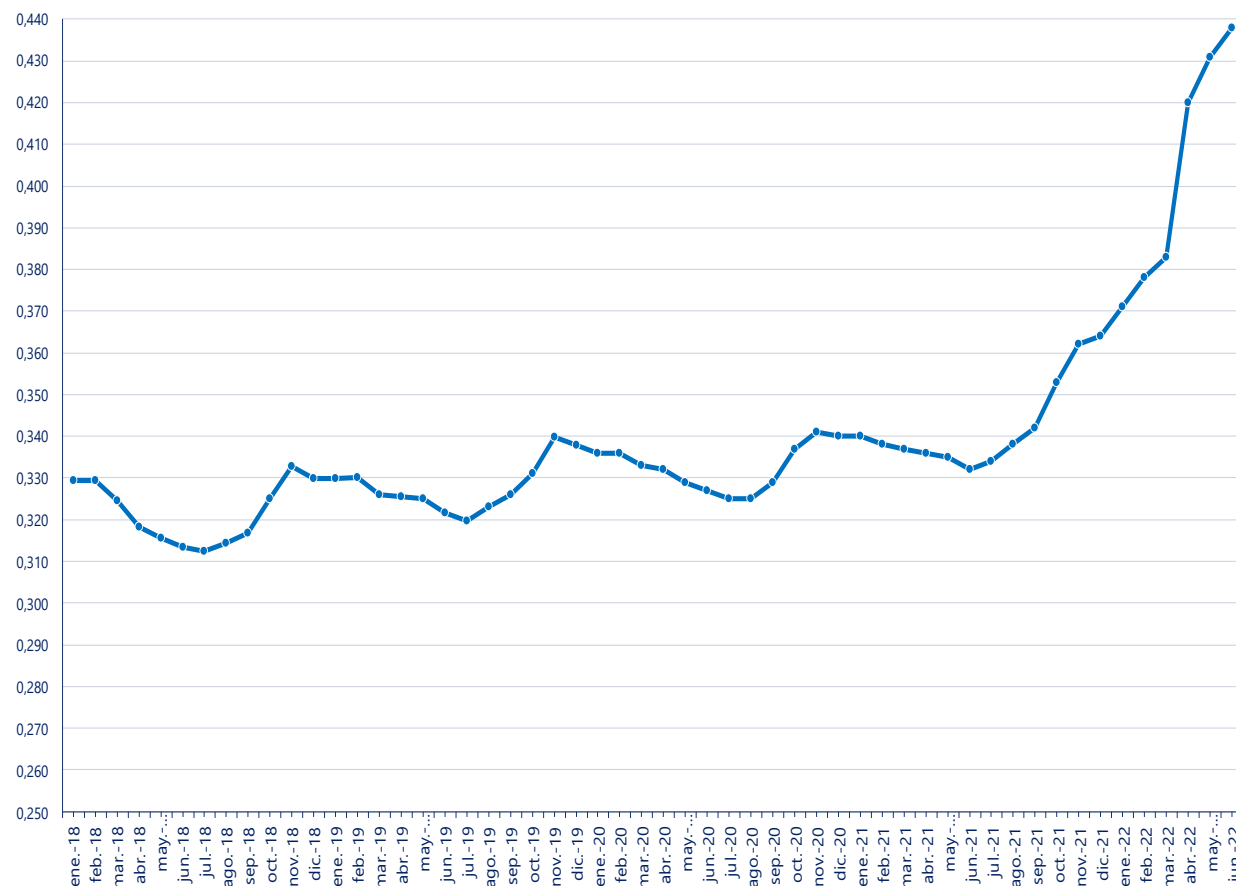

## 9. GANADEROS CON ENTREGAS.

## GANADEROS CON ENTREGAS

CA Productor	2021						2022					
	JUL	AGO	SEP	OCT	NOV	DIC	ENE	FEB	MAR	ABR	MAY	JUN
Andalucía	464	460	458	455	452	450	448	446	443	440	434	432
Aragón	45	45	45	45	44	44	43	43	43	43	43	42
Asturias (P. de)	1.489	1.476	1.470	1.462	1.454	1.438	1.427	1.422	1.411	1.401	1.393	1.380
Baleares (Illes)	106	104	105	107	107	106	103	103	103	105	104	102
Canarias	93	93	92	91	91	92	94	90	89	88	86	85
Cantabria	1.014	1.008	1.004	993	986	976	958	957	949	945	941	937
Castilla - La Mancha	164	164	164	164	163	162	162	161	161	160	158	156
Castilla y León	890	888	882	876	869	864	858	855	850	844	833	822
Cataluña	400	400	398	398	394	393	392	390	386	386	380	376
Extremadura	47	47	47	44	43	42	41	41	40	40	40	40
Galicia	6.557	6.540	6.502	6.468	6.432	6.404	6.361	6.333	6.305	6.269	6.251	6.209
Madrid (C. de)	33	33	34	34	33	32	32	33	33	32	32	33
Murcia (R. de)	20	21	21	21	21	21	20	20	20	19	19	19
Navarra (C.F. de)	133	132	132	132	130	130	128	128	128	127	127	126
País Vasco	274	272	270	270	269	266	264	264	261	260	259	256
Rioja (La)	10	9	10	9	9	9	8	8	8	8	8	7
Valenciana (C.)	19	19	19	19	19	18	18	18	18	18	19	18
*Otros	0	0	0	0	0	0	0	0	0	0	0	0
<b>España</b>	<b>11.758</b>	<b>11.711</b>	<b>11.653</b>	<b>11.588</b>	<b>11.516</b>	<b>11.447</b>	<b>11.357</b>	<b>11.312</b>	<b>11.248</b>	<b>11.185</b>	<b>11.127</b>	<b>11.040</b>

\* Ganaderos de otros países.



## 10. LECHE CRUDA PRODUCIDA POR CCAA.

### LECHE CRUDA PRODUCIDA POR COMUNIDAD AUTÓNOMA (T.)

CA Productor	2021						2022					
	JUL	AGO	SEP	OCT	NOV	DIC	ENE	FEB	MAR	ABR	MAY	JUN
Andalucía	47.397	45.777	45.376	46.024	44.850	47.259	49.179	45.749	51.066	48.529	49.445	45.062
Aragón	15.065	14.448	14.087	14.327	14.192	14.696	14.898	14.045	15.854	15.381	16.106	15.095
Asturias (P. de)	49.423	48.065	45.019	46.411	44.072	45.231	46.244	42.333	47.351	46.274	48.168	45.279
Baleares (Illes)	2.947	2.669	2.631	3.061	3.319	3.834	4.168	4.065	4.475	4.174	3.701	2.921
Canarias	4.098	3.956	3.723	3.745	3.824	3.963	4.073	3.931	4.450	4.272	4.269	4.229
Cantabria	37.889	36.885	34.791	35.749	33.924	34.845	35.310	32.402	36.261	35.394	36.717	34.104
Castilla - La Mancha	24.448	23.641	22.744	23.197	22.516	23.814	24.571	23.014	25.819	24.543	25.285	23.471
Castilla y León	80.257	78.881	75.530	76.813	73.607	77.004	78.731	72.618	80.909	77.902	81.505	77.674
Cataluña	62.973	61.570	58.144	58.918	59.552	61.774	63.260	60.354	68.307	65.071	67.345	62.016
Extremadura	1.835	1.814	1.672	1.574	1.482	1.593	1.608	1.497	1.680	1.598	1.659	1.555
Galicia	257.532	254.784	241.317	248.212	239.338	249.701	255.658	234.130	258.297	252.619	262.448	250.008
Madrid (C. de)	4.901	4.923	4.720	4.802	4.479	4.720	4.986	4.654	5.033	4.795	4.931	4.647
Murcia (R. de)	5.049	4.553	4.162	4.358	4.680	5.224	5.852	5.403	6.147	5.785	6.041	5.364
Navarra (C.F. de)	21.754	21.639	20.584	21.276	20.568	21.210	21.681	20.155	22.500	21.775	22.563	20.680
País Vasco	14.444	14.190	13.214	13.783	13.390	14.057	14.456	13.213	14.607	14.058	14.409	13.202
Rioja (La)	2.293	2.282	2.297	2.325	2.182	2.407	2.436	2.201	2.407	2.371	2.377	2.078
Valenciana (C.)	6.569	6.390	6.013	6.156	6.171	6.420	6.807	6.437	7.430	7.339	7.311	6.614
*Otros	0	0	0	0	0	0	0	0	0	0	0	0
<b>Total</b>	<b>638.874</b>	<b>626.468</b>	<b>596.025</b>	<b>610.733</b>	<b>592.147</b>	<b>617.753</b>	<b>633.918</b>	<b>586.199</b>	<b>652.593</b>	<b>631.880</b>	<b>654.282</b>	<b>614.000</b>

\* Ganaderos de otros países.



## 11. CARACTERÍSTICAS CUALITATIVAS: MATERIA GRASA.

### CARACTERÍSTICAS CUALITATIVAS. MATERIA GRASA (%)

CA Productor	2021						2022					
	JUL	AGO	SEP	OCT	NOV	DIC	ENE	FEB	MAR	ABR	MAY	JUN
Andalucía	3,59	3,61	3,67	3,80	3,95	3,90	3,83	3,75	3,69	3,73	3,63	3,60
Aragón	3,44	3,49	3,48	3,66	3,82	3,85	3,87	3,79	3,70	3,60	3,44	3,42
Asturias (P. de)	3,65	3,67	3,73	3,81	3,88	3,92	3,91	3,89	3,87	3,85	3,77	3,68
Baleares (Illes)	3,68	3,72	3,78	3,83	3,90	3,77	3,63	3,54	3,59	3,65	3,66	3,71
Canarias	3,66	3,60	3,62	3,62	3,68	3,78	3,68	3,64	3,68	3,68	3,58	3,57
Cantabria	3,65	3,69	3,71	3,81	3,90	3,89	3,87	3,86	3,78	3,75	3,70	3,63
Castilla - La Mancha	3,53	3,55	3,62	3,75	3,82	3,83	3,82	3,82	3,74	3,74	3,62	3,52
Castilla y León	3,51	3,54	3,60	3,74	3,80	3,79	3,75	3,72	3,68	3,66	3,54	3,49
Cataluña	3,59	3,64	3,71	3,80	3,89	3,91	3,85	3,78	3,75	3,74	3,64	3,57
Extremadura	3,55	3,60	3,64	3,81	3,94	3,91	3,82	3,77	3,70	3,76	3,62	3,59
Galicia	3,70	3,74	3,80	3,90	3,98	3,98	3,92	3,91	3,90	3,90	3,81	3,75
Madrid (C. de)	3,49	3,51	3,57	3,72	3,80	3,80	3,79	3,69	3,62	3,58	3,49	3,41
Murcia (R. de)	3,40	3,47	3,56	3,66	3,73	3,59	3,59	3,49	3,52	3,55	3,41	3,35
Navarra (C.F. de)	3,65	3,69	3,74	3,83	3,91	3,86	3,81	3,79	3,80	3,80	3,67	3,54
País Vasco	3,75	3,81	3,84	3,93	4,01	3,98	3,95	3,96	3,93	3,91	3,81	3,69
Rioja (La)	3,52	3,41	3,52	3,62	3,75	3,76	3,64	3,76	3,80	3,62	3,64	3,49
Valenciana (C.)	3,45	3,47	3,54	3,64	3,69	3,79	3,68	3,69	3,65	3,60	3,52	3,42
<b>España</b>	<b>3,63</b>	<b>3,66</b>	<b>3,72</b>	<b>3,83</b>	<b>3,91</b>	<b>3,91</b>	<b>3,86</b>	<b>3,84</b>	<b>3,80</b>	<b>3,80</b>	<b>3,71</b>	<b>3,64</b>



## 12. CARACTERÍSTICAS CUALITATIVAS: PROTEÍNA.

### CARACTERÍSTICAS CUALITATIVAS. PROTEÍNA (%)

CA Productor	2021							2022				
	JUL	AGO	SEP	OCT	NOV	DIC	ENE	FEB	MAR	ABR	MAY	JUN
Andalucía	3,26	3,27	3,35	3,42	3,49	3,45	3,39	3,35	3,36	3,35	3,30	3,28
Aragón	3,25	3,28	3,32	3,40	3,47	3,48	3,43	3,40	3,37	3,35	3,26	3,25
Asturias (P. de)	3,23	3,19	3,26	3,31	3,34	3,32	3,32	3,31	3,32	3,31	3,28	3,25
Baleares (Illes)	3,11	3,14	3,20	3,23	3,31	3,30	3,26	3,28	3,28	3,24	3,17	3,07
Canarias	3,43	3,45	3,45	3,48	3,52	3,45	3,41	3,41	3,43	3,38	3,38	3,37
Cantabria	3,21	3,22	3,24	3,30	3,36	3,33	3,31	3,30	3,28	3,28	3,23	3,19
Castilla - La Mancha	3,23	3,23	3,30	3,37	3,43	3,44	3,39	3,36	3,34	3,33	3,25	3,23
Castilla y León	3,22	3,23	3,29	3,34	3,39	3,36	3,34	3,32	3,30	3,30	3,25	3,24
Cataluña	3,26	3,26	3,28	3,38	3,44	3,44	3,40	3,37	3,33	3,30	3,26	3,22
Extremadura	3,25	3,26	3,32	3,39	3,44	3,42	3,37	3,34	3,34	3,33	3,29	3,25
Galicia	3,27	3,28	3,29	3,37	3,40	3,38	3,35	3,36	3,34	3,34	3,29	3,27
Madrid (C. de)	3,19	3,17	3,27	3,35	3,42	3,40	3,36	3,32	3,29	3,30	3,23	3,23
Murcia (R. de)	3,23	3,27	3,39	3,44	3,50	3,43	3,37	3,34	3,30	3,30	3,25	3,24
Navarra (C.F. de)	3,22	3,22	3,25	3,35	3,39	3,37	3,35	3,33	3,30	3,28	3,19	3,17
País Vasco	3,20	3,19	3,21	3,29	3,32	3,29	3,29	3,28	3,26	3,25	3,19	3,17
Rioja (La)	3,12	3,14	3,24	3,32	3,37	3,35	3,34	3,33	3,31	3,31	3,22	3,20
Valenciana (C.)	3,24	3,25	3,33	3,38	3,45	3,42	3,39	3,35	3,33	3,35	3,28	3,24
<b>Total</b>	<b>3,25</b>	<b>3,25</b>	<b>3,29</b>	<b>3,36</b>	<b>3,41</b>	<b>3,38</b>	<b>3,35</b>	<b>3,34</b>	<b>3,33</b>	<b>3,32</b>	<b>3,27</b>	<b>3,25</b>





**DETALLE DE LA PRODUCCIÓN AÑO ACUMULADO (ENE – JUN 2022)**

CA Productor	Producción (Kg.)	% sobre el total	Entregas misma CA (Kg.)	% sobre total CC.AA	Entregas distinta CA (Kg.)	% sobre total CC.AA
Andalucía	289.031.142	8	260.704.856	90	28.326.286	10
Aragón	91.379.922	2	34.468.626	38	56.911.296	62
Asturias (P. de)	275.649.501	7	247.488.114	90	28.161.387	10
Baleares (Illes)	23.504.178	1	23.504.178	100	0	0
Canarias	25.223.657	1	25.223.657	100	0	0
Cantabria	210.187.916	6	116.015.386	55	94.172.530	45
Castilla - La Mancha	146.702.641	4	104.947.251	72	41.755.390	28
Castilla y León	469.339.628	12	401.265.919	85	68.073.709	15
Cataluña	386.354.085	10	239.612.770	62	146.741.315	38
Extremadura	9.595.566	0	1.415.240	15	8.180.326	85
Galicia	1.513.160.633	40	1.017.042.331	67	496.118.302	33
Madrid (C. de)	29.045.964	1	6.954.271	24	22.091.693	76
Murcia (R. de)	34.591.670	1	30.116.798	87	4.474.872	13
Navarra (C.F. de)	129.353.824	3	58.572.548	45	70.781.276	55
País Vasco	83.944.672	2	81.269.673	97	2.674.999	3
Rioja (La)	13.870.590	0	2.391.967	17	11.478.623	83
Valenciana (C.)	41.936.493	1	7.176.537	17	34.759.956	83
<b>España</b>	<b>3.772.872.082</b>	<b>100</b>	<b>2.658.170.122</b>	<b>70</b>	<b>1.114.701.960</b>	<b>30</b>



## 14. LECHE CRUDA ECOLÓGICA DECLARADA POR COMPRADORES.

### LECHE CRUDA ECOLÓGICA DECLARADA POR COMPRADORES (T.)

CA 1 <sup>er</sup> comprador	2021						2022					
	JUL	AGO	SEP	OCT	NOV	DIC	ENE	FEB	MAR	ABR	MAY	JUN
Andalucía	0	0	0	0	0	0	0	0	0	0	0	0
Aragón	0	0	0	0	0	0	0	0	0	0	0	0
Asturias (P. de)	9	7	5	4	6	12	13	16	29	29	44	53
Baleares (Illes)	0	0	0	0	0	0	0	0	0	0	0	0
Canarias	0	0	0	0	0	0	0	0	0	0	0	0
Cantabria	164	163	168	180	182	195	182	153	148	113	110	96
Castilla - La Mancha	82	58	75	66	71	77	68	73	85	78	77	75
Castilla y León	64	74	66	63	58	59	53	48	52	52	59	65
Cataluña	366	354	303	368	434	364	380	365	418	396	408	393
Extremadura	0	0	0	0	0	0	0	0	0	0	0	0
Galicia	3.535	3.508	3.095	3.211	3.197	3.305	3.258	3.045	3.474	3.576	3.739	3.448
Madrid (C. de)	0	0	0	0	0	0	0	0	0	0	0	0
Murcia (R. de)	0	0	0	0	0	0	0	0	0	0	0	0
Navarra (C.F. de)	17	20	19	17	11	6	5	3	4	3	4	3
País Vasco	21	16	18	19	21	19	21	22	23	23	26	27
Rioja (La)	0	0	0	0	0	0	0	0	0	0	0	0
Valenciana (C.)	0	0	0	0	0	0	0	0	0	0	0	0
<b>España</b>	<b>4.258</b>	<b>4.199</b>	<b>3.748</b>	<b>3.929</b>	<b>3.980</b>	<b>4.037</b>	<b>3.982</b>	<b>3.724</b>	<b>4.234</b>	<b>4.271</b>	<b>4.466</b>	<b>4.160</b>



## 15. EVOLUCIÓN DEL IMPORTE MEDIO LECHE CRUDA ECOLÓGICA.

### EVOLUCIÓN DE IMPORTE MEDIO DECLARADO LECHE CRUDA ECOLÓGICA POR COMUNIDAD AUTÓNOMA (€/litro) (medias ponderadas)

CA Productor	2021						2022					
	JUL	AGO	SEP	OCT	NOV	DIC	ENE	FEB	MAR	ABR	MAY	JUN
Andalucía	-	-	-	-	-	-	-	-	-	-	-	-
Aragón	-	-	-	-	-	-	-	-	0,400	-	-	-
Asturias (P. de)	0,470	0,472	0,472	0,476	0,471	0,470	0,466	0,460	0,452	0,466	0,476	0,496
Baleares (Illes)	-	-	-	-	-	-	-	-	-	-	-	-
Canarias	-	-	-	-	-	-	-	-	-	-	-	-
Cantabria	0,453	0,453	0,460	0,464	0,455	0,455	0,456	0,451	0,446	0,437	0,466	0,489
Castilla - La Mancha	0,680	0,680	0,690	0,684	0,676	0,687	0,720	0,680	0,720	0,720	0,683	0,720
Castilla y León	0,600	0,602	0,625	0,632	0,644	0,629	0,646	0,654	0,647	0,649	0,634	0,673
Cataluña	0,578	0,585	0,570	0,586	0,584	0,585	0,561	0,573	0,578	0,584	0,584	0,602
Extremadura	-	-	-	-	-	-	-	-	-	-	-	-
Galicia	0,469	0,465	0,460	0,465	0,467	0,469	0,466	0,463	0,462	0,462	0,476	0,505
Madrid (C. de)	0,453	0,456	0,383	0,338	0,400	0,496	0,487	0,494	0,491	0,471	0,338	0,512
Murcia (R. de)	-	-	-	-	-	-	-	-	-	-	-	-
Navarra (C.F. de)	0,193	0,560	0,560	0,560	0,560	0,522	0,560	0,560	0,560	0,560	0,560	0,560
País Vasco	0,509	0,507	0,507	0,509	0,486	0,501	0,501	0,500	0,506	0,521	0,493	0,533
Rioja (La)	-	-	-	-	-	-	-	-	-	-	-	-
Valenciana (C.)	-	-	-	-	-	-	-	-	-	-	-	-
<b>España</b>	<b>0,470</b>	<b>0,473</b>	<b>0,471</b>	<b>0,473</b>	<b>0,476</b>	<b>0,483</b>	<b>0,480</b>	<b>0,483</b>	<b>0,483</b>	<b>0,480</b>	<b>0,518</b>	<b>0,520</b>

En el informe se muestran los importes medios ponderados percibidos por los ganaderos de la comunidad autónoma indicada, independientemente de la ubicación del comprador.



# 17. EVOLUCIÓN IMPORTE MEDIO LECHE CRUDA ECOLÓGICA.

### Evolución del precio medio declarado leche cruda ecológica (€/litro)

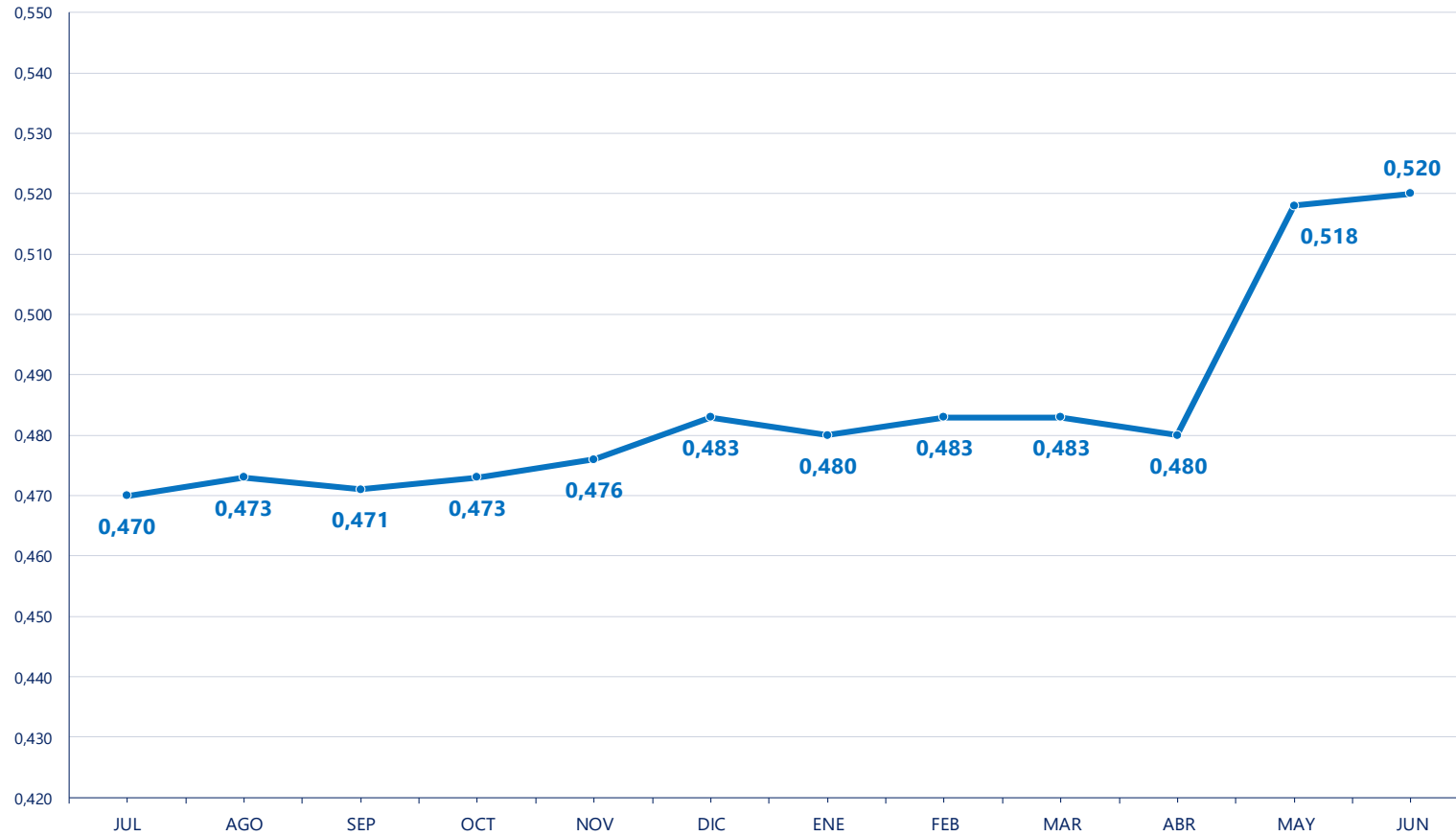

## 16. LECHE CRUDA ECOLÓGICA PRODUCIDA POR CCAA.

### LECHE CRUDA ECOLÓGICA PRODUCIDA POR COMUNIDAD AUTÓNOMA (T.)

CA Productor	2021						2022					
	JUL	AGO	SEP	OCT	NOV	DIC	ENE	FEB	MAR	ABR	MAY	JUN
Andalucía	0	0	0	0	0	0	0	0	0	0	0	0
Aragón	0	0	0	0	0	0	0	1	0	0	0	0
Asturias (P. de)	750	759	634	661	619	622	635	594	646	640	717	656
Baleares (Illes)	0	0	0	0	0	0	0	0	0	0	0	0
Canarias	0	0	0	0	0	0	0	0	0	0	0	0
Cantabria	687	653	630	649	592	589	578	509	579	590	576	533
Castilla - La Mancha	82	58	75	66	67	77	68	62	67	62	66	65
Castilla y León	64	74	66	63	58	59	53	48	52	52	59	65
Cataluña	260	263	226	245	461	457	482	461	519	491	531	499
Extremadura	0	0	0	0	0	0	0	0	0	0	0	0
Galicia	2.118	2.076	1.824	1.928	1.936	1.985	1.882	1.772	2.097	2.165	2.204	2.076
Madrid (C. de)	259	281	258	280	216	223	257	252	246	244	282	236
Murcia (R. de)	0	0	0	0	0	0	0	0	0	0	0	0
Navarra (C.F. de)	17	20	19	17	11	6	5	3	4	3	4	3
País Vasco	21	16	18	19	21	19	21	22	23	23	26	27
Rioja (La)	0	0	0	0	0	0	0	0	0	0	0	0
Valenciana (C.)	0	0	0	0	0	0	0	0	0	0	0	0
<b>España</b>	<b>4.258</b>	<b>4.199</b>	<b>3.748</b>	<b>3.929</b>	<b>3.980</b>	<b>4.037</b>	<b>3.982</b>	<b>3.724</b>	<b>4.234</b>	<b>4.271</b>	<b>4.466</b>	<b>4.160</b>





Más información:

<https://www.mapa.gob.es/es/ganaderia/temas/produccion-y-mercados-ganaderos/sectores-ganaderos/vacuno-lechero/>

