

2023

CONGRESO INTERNACIONAL
INTERNACIONAL CONGRESS

LOS SEGUROS AGRARIOS EN EL ACTUAL CONTEXTO
CLIMÁTICO: SITUACIÓN Y PERSPECTIVAS

AGRICULTURAL INSURANCE IN THE CURRENT
CLIMATE CONTEXT: SITUATION AND PROSPECTS

AUTOR: **Ignacio Machetti, presidente de AGROSEGURO**
TÍTULO DE LA PONENCIA: **Visión de las entidades aseguradoras: situación actual y perspectivas**
FECHA DE LA PONENCIA: **6 de octubre de 2023**



GOBIERNO
DE ESPAÑA

MINISTERIO
DE AGRICULTURA, PESCA
Y ALIMENTACIÓN

ENTIDAD ESTATAL DE
SEGUROS AGRARIOS, O.A.
(ENESA)

U=23
PRESIDENCIA ESPAÑOLA
CONSEJO DE LA UNIÓN EUROPEA



2023

CONGRESO INTERNACIONAL
INTERNACIONAL CONGRESS

ÍNDICE

- I. Introducción: el SAC y Agroseguro
- II. Año 2023: año récord
- III. Evolución de los resultados
- IV. Propuestas de futuro
- V. Conclusiones





I. Introducción: el SAC y Agroseguro

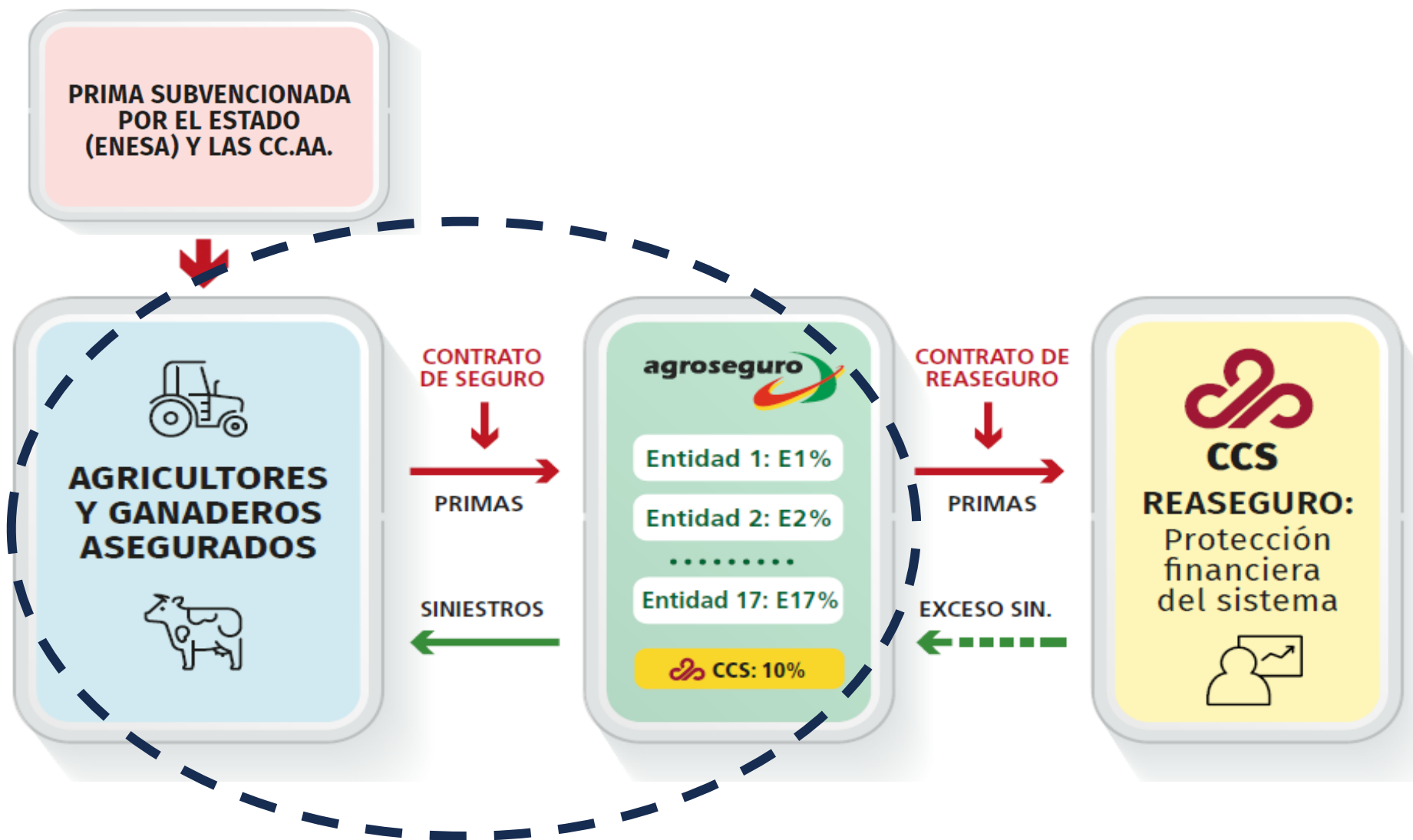



INTERVENCIÓN CONJUNTA DE LOS SECTORES PÚBLICO Y PRIVADO

- Agrupación de **aseguradoras privadas**: *Pool* AGROSEGURO, S.A., en la actualidad, **17 entidades**.
- Definición, diseño y ampliación sucesiva de coberturas por el **Gobierno** (MAPA-ENESA): Planes Anuales (Consejo de Ministros), con participación de **organizaciones agrarias y cooperativas**.
- Suscripción voluntaria de pólizas por **agricultores y ganaderos**.
- **Subvención** muy importante a las primas por **MAPA y CC.AA.**
- Protección de pérdidas extremas mediante un sistema de **reaseguro** a cargo del **Consortio de Compensación de Seguros** (Ministerio de Asuntos Económicos y Transformación Digital).



PARA LOS PRODUCTORES

- **Garantía contractual** no sometida a la incertidumbre de ayudas *ad hoc*.
- Le permite **mantener el nivel de renta** y la continuidad de las explotaciones.
- **Indemnización ajustada al daño** sufrido y a la cobertura contratada.
- Indemnización en **plazo máximo** de 60 días desde recolección o final de garantías (**plazo medio** inferior a 30 días).
- Refuerza su **solvencia financiera** frente a instituciones financieras y particulares.
- Seguro universal: **no hay selección previa de clientes.**



2023
CONGRESO INTERNACIONAL
INTERNACIONAL CONGRESS

PARA LAS ADMINISTRACIONES PÚBLICAS

- **Reduce el coste** económico: evita ayudas, y el agricultor cofinancia: ALTERNATIVA A AYUDAS CATASTRÓFICAS.
- Permite **presupuestar a priori**, ya que las desviaciones de siniestralidad las asumen las aseguradoras.
- Mayor **justicia indemnizatoria**, basada estrictamente en daños reales: tasaciones técnicas.



Las aseguradoras agrupadas en AGROSEGURO 17 entidades + CCS

MIEMBROS DEL CONSEJO DE ADMINISTRACIÓN	RESTO
<ul style="list-style-type: none">• CASER• MAPFRE ESPAÑA• AGROPELAYO• SEGUROS RGA• ALLIANZ• PLUS ULTRA• MUTUA ARROCERA• FIATC• CAJAMAR SEGUROS• CONSORCIO DE COMPENSACIÓN DE SEGUROS	<ul style="list-style-type: none">• AXA• CATALANA OCCIDENTE (OCCIDENT)• GENERALI• HELVETIA• MUTUA GENERAL DE SEGUROS (MGS)• MUSSAP• REALE• SANTA LUCÍA



2023
CONGRESO INTERNACIONAL
INTERNACIONAL CONGRESS

Las aseguradoras agrupadas en AGROSEGURO

17 entidades + CCS

CONSEJO DE ADMINISTRACIÓN

Presidente + 15 miembros

- **9 representantes de las aseguradoras privadas.**
- **6 representantes públicos:**
 - **La Directora General del CCS (M° Asuntos Económicos y TD)**
 - **El Director de ENESA (MAPA)**
 - **4 Subdirectores del M° Asuntos Económicos y TD**



2023
CONGRESO INTERNACIONAL
INTERNACIONAL CONGRESS

Sistema de Seguros Agrarios Combinados

Funciones de Agroseguro

Representación de las entidades coaseguradoras agrupadas, que son las que **comercializan** los seguros a través de sus redes de mediación.

Realización de los **estudios técnicos y actuariales** de cada línea de seguro.

➔ **Pólizas**: emisión y gestión en nombre y por cuenta de las entidades.

Gestión de las **subvenciones**:

CONVENIOS CON ENESA Y CON LAS CC. AA.

➔ **Siniestros**: administración (peritación y pago).

➤ DEPARTAMENTOS CENTRALES DE GESTIÓN

➤ DIRECCIONES TERRITORIALES



II. Año 2023: año récord



2023
CONGRESO INTERNACIONAL
INTERNACIONAL CONGRESS

Año 2023: año récord
Contratación: impulso

Estimación **contratación** a final de año (*)

Crecimiento respecto a 2022:

Recibo de prima: +9% (934,4M€)

Capital asegurado: +1- 4% (16.500-17.000M€)



2023 se cerrará, con toda probabilidad,
con récord de recibo de prima y capital asegurado



2023
CONGRESO INTERNACIONAL
INTERNACIONAL CONGRESS

Año 2023: año récord
Siniestralidad histórica

Estimación **siniestralidad** a final de año (*)
1.154 millones de euros

Indemnizaciones

Sequía

Más grave de la historia
+2M hectáreas peritadas (XX% de lo asegurado)

460M€



Pedrisco
tormentas
lluvia, viento

Daños en 25 líneas de seguro
622.000 hectáreas siniestradas abril-septiembre

275M€

Helada

20 líneas de seguro (principalmente, viñedo y cítricos)
Siniestros en 105.000 hectáreas

64M€

Pecuarios
Seguros

+1M de siniestros gestionados

109M€

(*) Estimación a final del ejercicio 2023, a fecha 31/08/2023



+3M

hectáreas
sinistradas
en 2023

~50% superficie
asegurada



2023
CONGRESO INTERNATIONAL
INTERNACIONAL CONGRESS

Año 2023: año récord
Siniestralidad histórica

Estimación prima de riesgo a final de año

726 millones de euros

Estimación siniestralidad a final de año

1.154 millones de euros



r = Ratio de siniestralidad (*Siniestralidad/Prima de riesgo*) 2023

$r = 159\%$ (*)

(*) Estimación final de ejercicio 2023, a fecha 31/08/2023



2023
CONGRESO INTERNACIONAL
INTERNACIONAL CONGRESS

Año 2023: año récord
Índice de Calidad Percibida

>6,73 Nota media (productores de herbáceos)
+0,48 respecto 2022

6,50 ↑ Póliza

7,45 ↑ Tasación

6,85 ↑ Indemnización

8,34 ↑ Rapidez del cobro

NPS
29[↑]
+30pp
respecto
2022

88,5% renovará su póliza en la próxima campaña

+6,6%





2023
CONGRESO INTERNACIONAL
INTERNACIONAL CONGRESS

Año 2023: año récord

Rapidez de pago

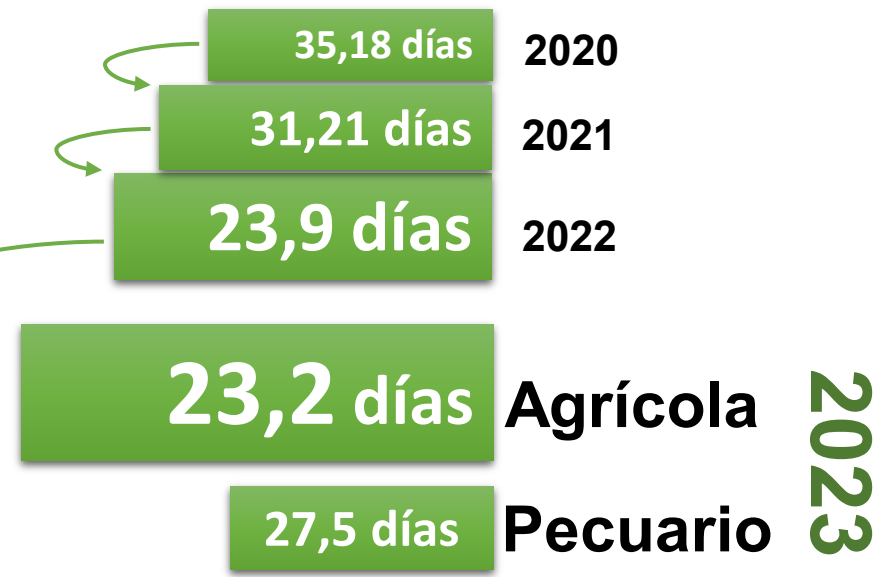

Agroseguro mejora su dato de **rapidez de pago** en 2023, el ejercicio de mayor siniestralidad en la historia del seguro agrario.

+3M€ hectáreas siniestradas en 2023 ✓
Rapidez de pago ✓

Agroseguro renueva el **compromiso** con los asegurados y muestra de nuevo su **eficacia** y calidad de **gestión**.

III. Evolución de los resultados del seguro agrario





Situación actual del seguro agrario

Contratación: evolución

Año	Recibo de prima (M€)	Capital asegurado (M€)	Subvenciones ENESA y CC.AA. (M€)	Importe a cargo asegurado (M€)	% Subvención
2014	586,3	11.104,09	241,4	344,9	41,1%
2015	665,4	12.113,45	270,5	394,9	40,6%
2016	706,5	12.787,88	303,3	403,2	42,9%
2017	789,2	13.770,34	317,4	471,8	40,2%
2018	758,1	14.079,25	296,8	461,3	39,1%
2019	783,9	14.257,72	314,1	469,8	40,0%
2020	797,8	15.259,87	324,2	473,6	40,6%
2021	830,5	15.672,28	372,9	457,6	44,8%
2022	858,7	16.322,48	425,8	432,9	49,5%
2023 (*)	934,4	~16.500-17.000	~450-500	~430-480	~50%
2014-2023	+59%	+50%	+100%	+31%	+9pp



Situación actual del seguro agrario

Contratación: evolución

Año	Recibo de prima (M€)	Capital asegurado (M€)	Subvenciones ENESA y CC.AA. (M€)	Importe a cargo asegurado (M€)	% Subvención
2014	586,3	11.104,09	241,4	344,9	41,1%
2015	665,4	12.113,45	270,5	394,9	40,6%
2016	706,5	12.787,88	303,3	403,2	42,9%
2017	789,2	13.770,34	317,4	471,8	40,2%
2018	758,1	14.079,25	296,8	461,3	39,1%
2019	783,9	14.257,72	314,1	469,8	40,0%
2020	797,8	15.259,87	324,2	473,6	40,6%
2021	830,5	15.672,28	372,9	457,6	44,8%
2022	858,7	16.322,48	425,8	432,9	49,5%
2023 (*)	934,4	~16.500-17.000	~450-500	~430-480	~50%
2014-2023	+59%	+50%	+100%	+31%	+9pp

(*) Estimación ejercicio 2023 a 31/08/2023



Situación actual del seguro agrario

Contratación: evolución

El recibo de prima ha crecido un **59%** en los últimos 10 años.

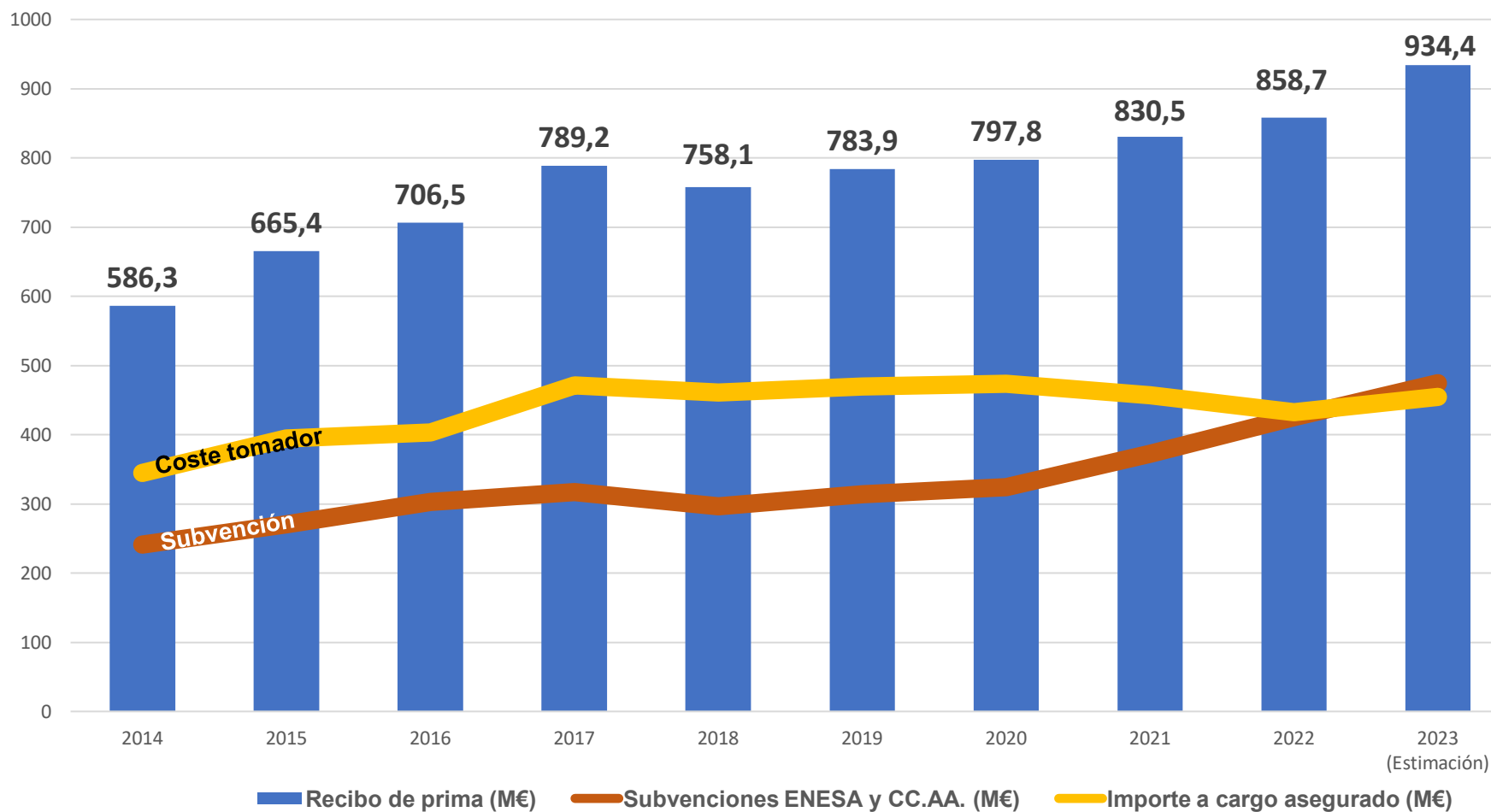



2023
CONGRESO INTERNACIONAL
INTERNACIONAL CONGRESS

Situación actual del seguro agrario

Contratación: alta implantación



80%

Frutales



70%

Herbáceos



54%

Uva de vino



48%

Cítricos



85%

Caqui



100%

Plátano



66%

Uva de mesa



95%

RyD



Situación actual del seguro agrario Siniestralidad: evolución

Año	Número de siniestros	Siniestralidad (M€)
2014	1.254.962	497,0
2015	1.503.379	484,6
2016	1.551.642	485,7
2017	1.601.462	734,1
2018	1.674.317	738,7
2019	1.622.639	627,1
2020	1.594.977	618,1
2021	1.623.744	747,8
2022	1.677.044	806,7
2014-2022	+33%	+62%
2023 (*)		1.154,3
2014-2023		+132%



Situación actual del seguro agrario Siniestralidad: evolución

Año	Número de siniestros	Siniestralidad (M€)
2014	1.254.962	497,0
2015	1.503.379	484,6
2016	1.551.642	485,7
2017	1.601.462	734,1
2018	1.674.317	738,7
2019	1.622.639	627,1
2020	1.594.977	618,1
2021	1.623.744	747,8
2022	1.677.044	806,7
2014-2022	+33%	+62%
2023 (*)		1.154,3
2014-2023		+132%

Sin contar RyD, de media en el período, unos 220.000 siniestros/año. En **2023, un +31%** respecto de 2014.

Situación actual del seguro agrario

Siniestralidad: impacto del cambio climático

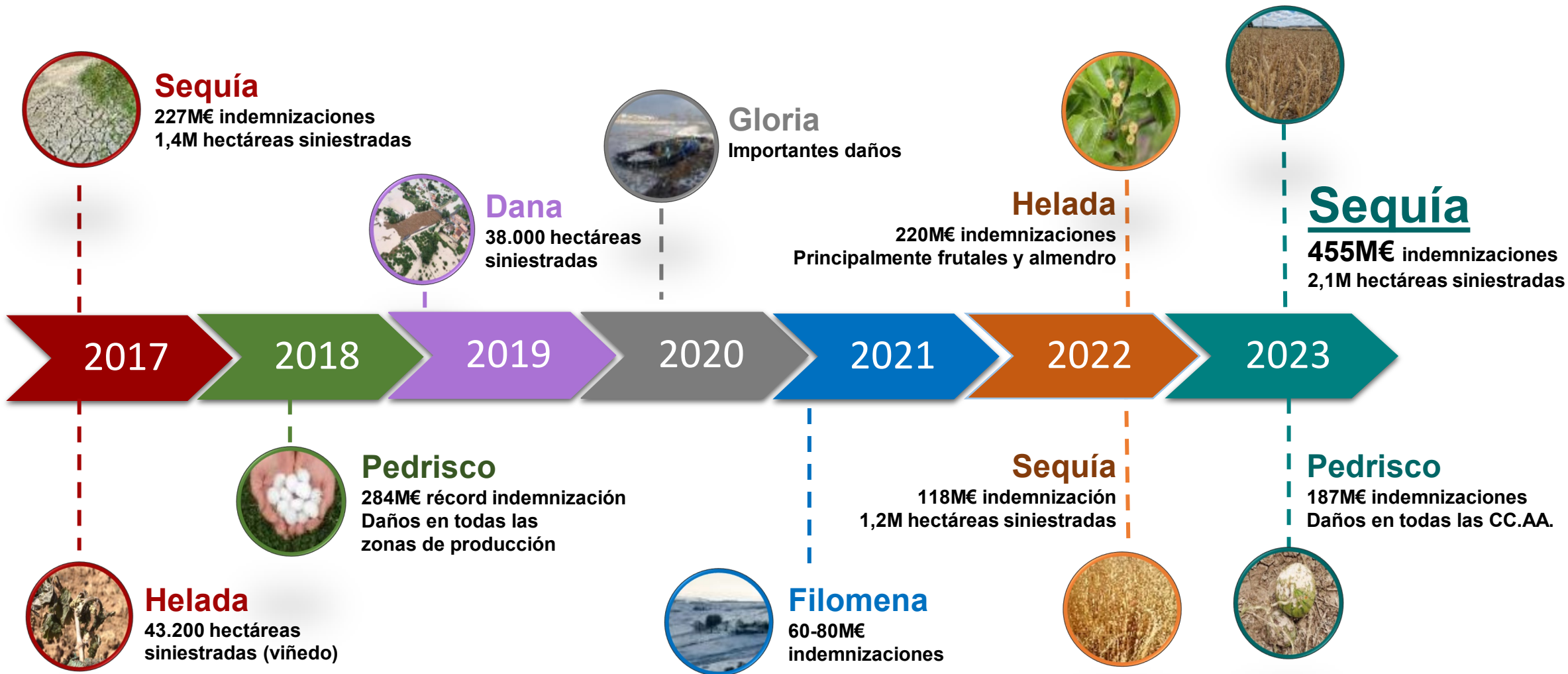

Situación actual del seguro agrario

Siniestralidad: impacto del cambio climático





Situación actual del seguro agrario

Siniestralidad: evolución ratio de siniestralidad

Año	Prima de Riesgo (PR) (M€)	Siniestralidad (SIN) (M€)	Ratio (SIN/PR) (%)	Por periodos		
				PR (M€)	SIN (M€)	Ratio (SIN/PR) (%)
2004-2008			87,1			
2009	559,0	556,2	99,5			
2010	554,8	557,5	100,5			
2011	547,9	510,8	93,2			
2012	573,5	766,9	133,7			
2013	501,1	503,9	100,6			
2014	480,0	497,0	103,5			
2015	475,7	484,6	101,9			
2016	572,8	485,7	84,8			
2017	558,8	734,1	131,4			
2018	630,7	738,3	117,1			
2019	612,8	626,6	102,2			
2020	636,1	616,3	96,9			
2021	636,3	748,1	117,6			
2022	664,0	806,7	121,5			
2023 (*)	726,5	1.154,3	158,9			

(*) Estimación ejercicio 2023 a 31/08/2023



Situación actual del seguro agrario

Siniestralidad: evolución ratio de siniestralidad

Año	Prima de Riesgo (PR) (M€)	Siniestralidad (SIN) (M€)	Ratio (SIN/PR) (%)	Por periodos		
				PR (M€)	SIN (M€)	Ratio (SIN/PR) (%)
2004-2008			87,1			87,10%
2009	559,0	556,2	99,5	2.736,3	2.895,3	105,81%
2010	554,8	557,5	100,5			
2011	547,9	510,8	93,2			
2012	573,5	766,9	133,7			
2013	501,1	503,9	100,6			
2014	480,0	497,0	103,5	2.718,0	2.939,7	108,16%
2015	475,7	484,6	101,9			
2016	572,8	485,7	84,8			
2017	558,8	734,1	131,4			
2018	630,7	738,3	117,1			
2019	612,8	626,6	102,2	3.275,7	3.952,0	120,64%
2020	636,1	616,3	96,9			
2021	636,3	748,1	117,6			
2022	664,0	806,7	121,5			
2023 (*)	726,5	1.154,3	158,9			

(*) Estimación ejercicio 2023 a 31/08/2023



Situación actual del seguro agrario

Siniestralidad: pago de indemnizaciones

Año	Importe a cargo asegurado (M€)	Indemnizaciones abonadas (M€)
2014	480,0	466,2
2015	475,7	455,9
2016	572,8	459,8
2017	558,8	700,5
2018	630,7	704,3
2019	469,8	593,3
2020	473,6	588,3
2021	457,6	722,6
2022	432,9	768,8
2023 (*)	~455	~1.075
2014-2023	5.006	6.533

10 años → En el periodo **2014-2023**, por cada 1€ que abonan los agricultores y ganaderos asegurados, el sistema les devuelve **1,30€** de media



Situación actual del seguro agrario

Siniestralidad: pago de indemnizaciones

Año	Importe a cargo asegurado (M€)	Indemnizaciones abonadas (M€)
2017	558,8	700,5
2018	630,7	704,3
2019	469,8	593,3
2020	473,6	588,3
2021	457,6	722,6
2022	432,9	768,8
2023 (*)	~455	~1.075
2017-2023	3.478	5.153

7 años → En el periodo **2017-2023**, por cada 1€ que abonan los agricultores y ganaderos asegurados, el sistema les devuelve **1,48€** de media



Situación actual del seguro agrario

Siniestralidad: pago de indemnizaciones

Año	Importe a cargo asegurado (M€)	Indemnizaciones abonadas (M€)
2021	457,6	722,6
2022	432,9	768,8
2023 (*)	~455	~1.075
2021-2023	1.345	2.566

3 años → En el periodo **2021-2023**, por cada 1€ que abonan los agricultores y ganaderos asegurados, el sistema les devuelve **1,91€** de media



Situación actual del seguro agrario

Siniestralidad: pago de indemnizaciones

Año	Importe a cargo asegurado (M€)	Indemnizaciones abonadas (M€)
2023 (*)	~455	~1.075
2023	455	1.075

1 año → En **2023**, por cada 1€ que abonan los agricultores y ganaderos asegurados, el sistema les devuelve **2,36€** de media



Situación actual del seguro agrario

Siniestralidad: evolución de la prima de riesgo

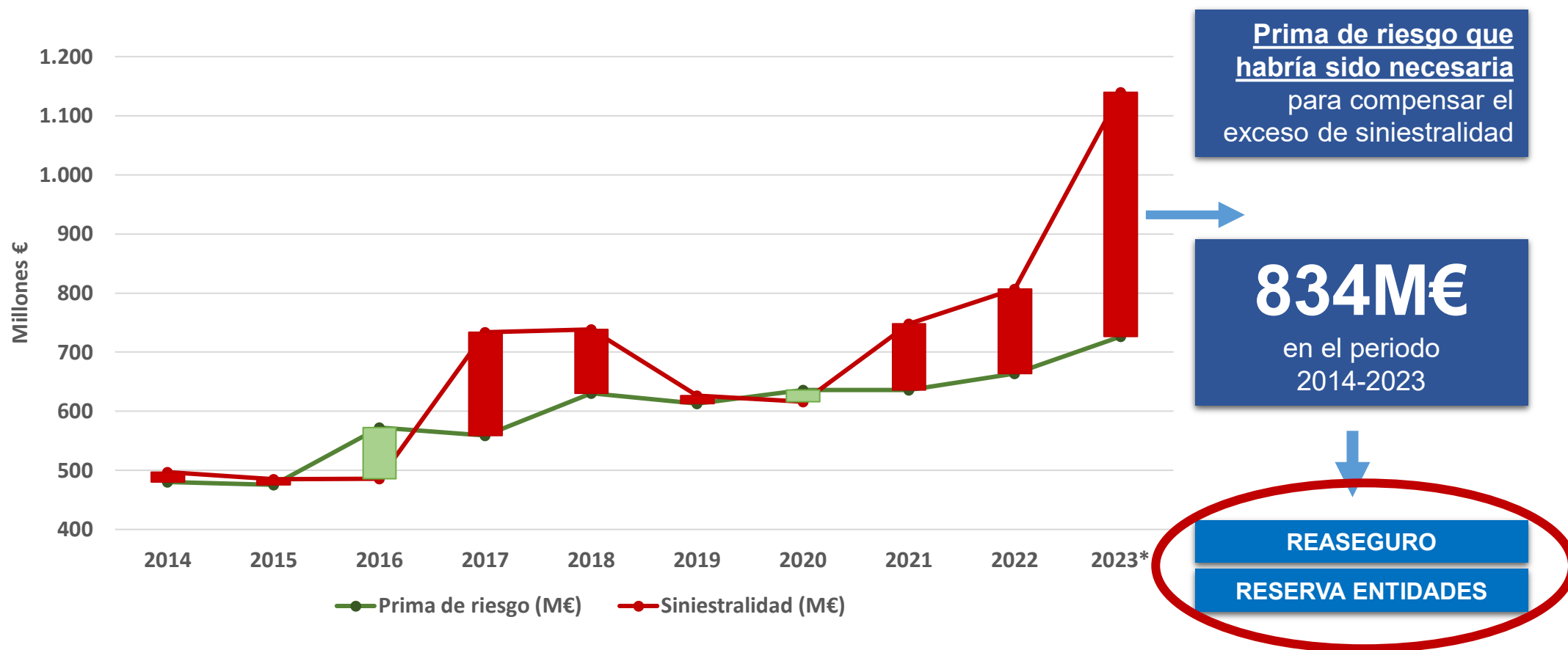

(*) Estimación ejercicio 2023 a 31/08/2023



2023
CONGRESO INTERNACIONAL
INTERNACIONAL CONGRESS

Desde 2017, el CCS ha tenido que hacer frente a **importantes pagos por excesos de siniestralidad** de manera recurrente (salvo en 2020).

Situación actual del seguro agrario Reaseguro de CCS

PRIMA CCS vs. RECOBROS CCS (M€) 2014-2023

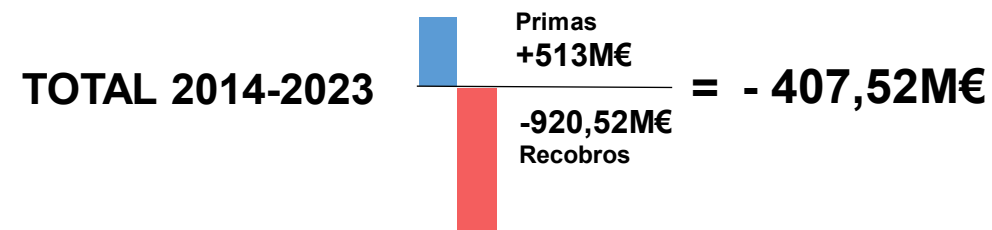
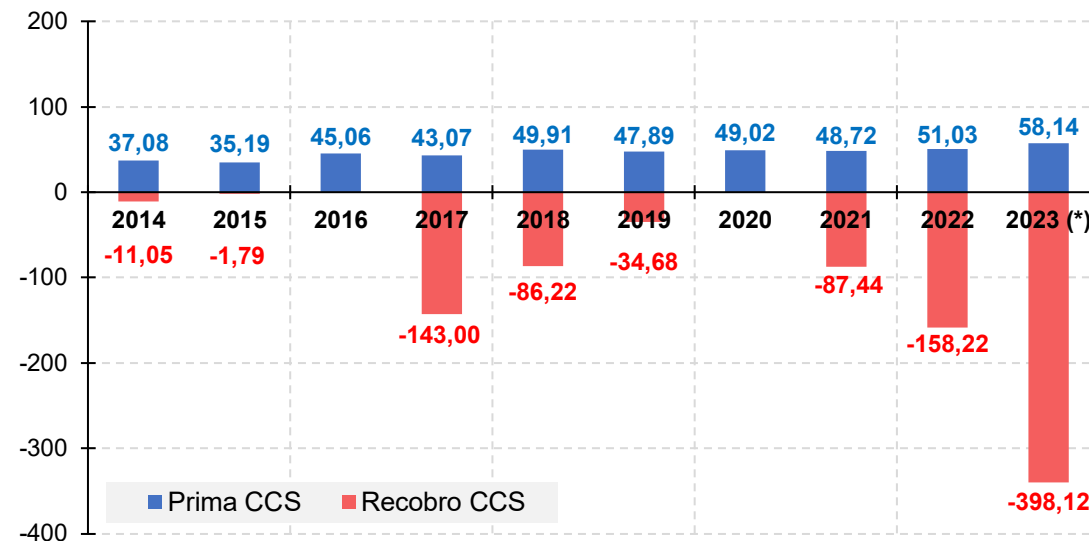



2023
CONGRESO INTERNACIONAL
INTERNACIONAL CONGRESS

Desde 2017, el CCS ha tenido que hacer frente a **importantes pagos por excesos de siniestralidad** de manera recurrente (salvo en 2020).

Situación actual del seguro agrario Reaseguro de CCS

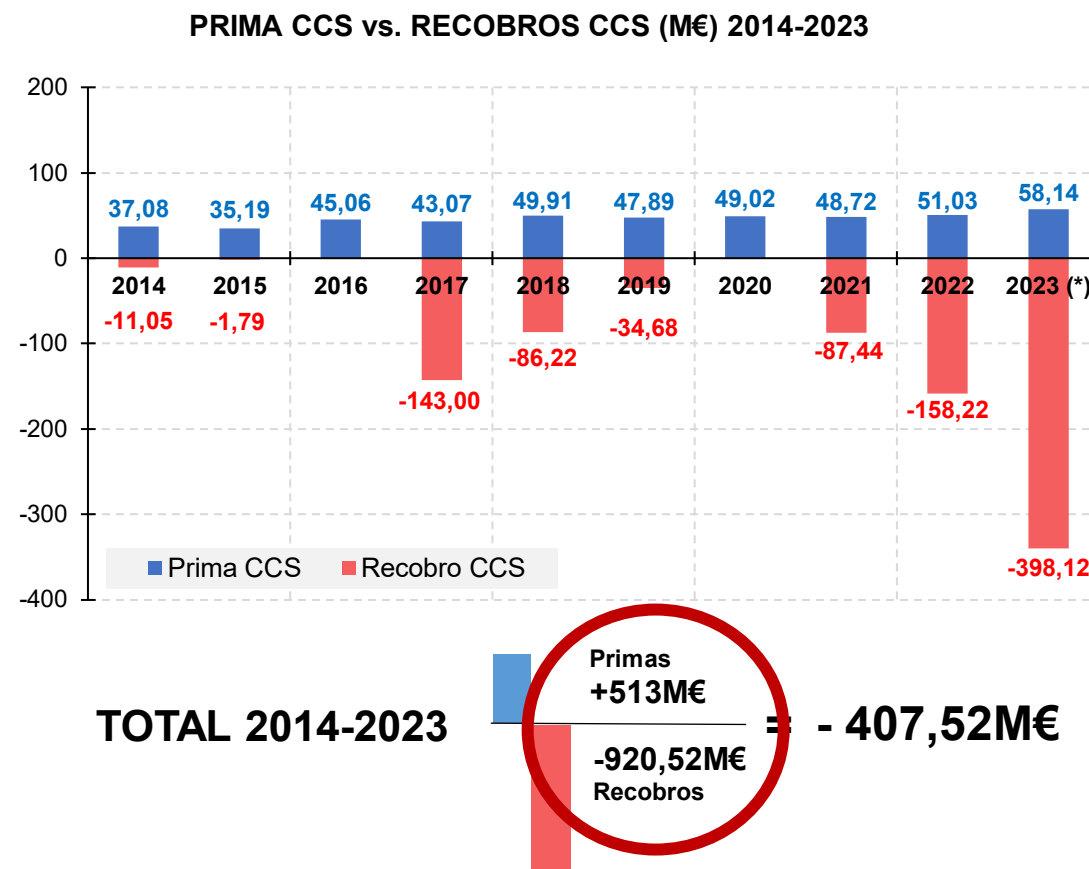



2023
CONGRESO INTERNACIONAL
INTERNACIONAL CONGRESS

Desde 2017, el CCS ha tenido que hacer frente a **importantes pagos por excesos de siniestralidad** de manera recurrente (salvo en 2020).

En los **últimos 3 años**, los **pagos por excesos de siniestralidad** a cargo del CCS se están incrementado de manera exponencial.

Situación actual del seguro agrario Reaseguro de CCS

PRIMA CCS vs. RECOBROS CCS (M€) 2014-2023

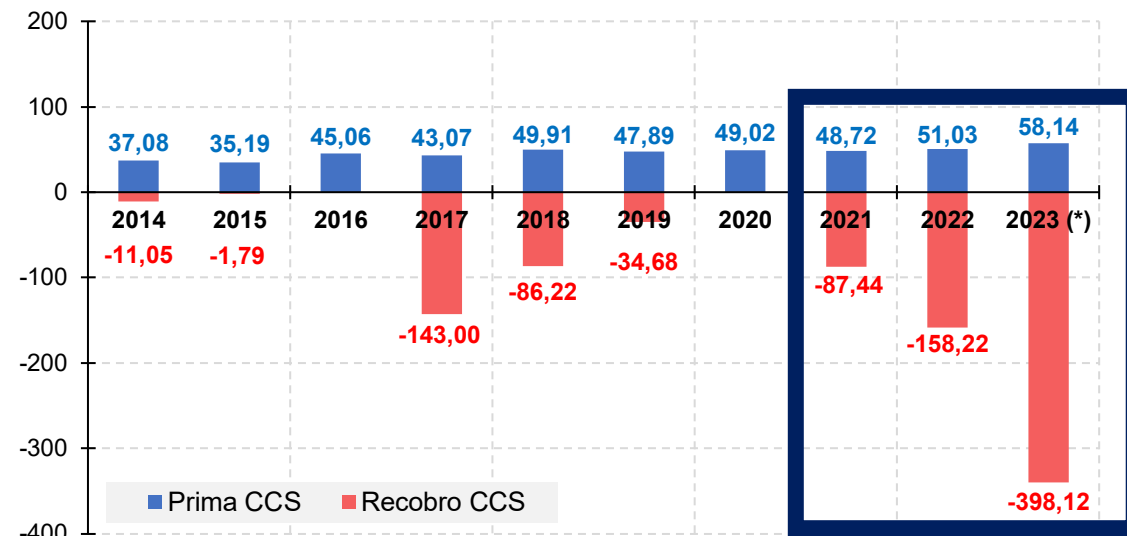

TOTAL 2021-2023

Primas	+158,8M€	= - 485M€
Recobros	-643,8M€	



Desde 2017, el CCS ha tenido que hacer frente a **importantes pagos por excesos de siniestralidad** de manera recurrente (salvo en 2020).

En los **últimos 3 años**, los **pagos por excesos de siniestralidad** a cargo del CCS se están **incrementado de manera exponencial**.

Para 2023 (*), se espera un pago por exceso de siniestralidad cercano a los 400 millones de euros, frente a una prima de 58 millones de euros.

Situación actual del seguro agrario Reaseguro de CCS

PRIMA CCS vs. RECOBROS CCS (M€) 2014-2023

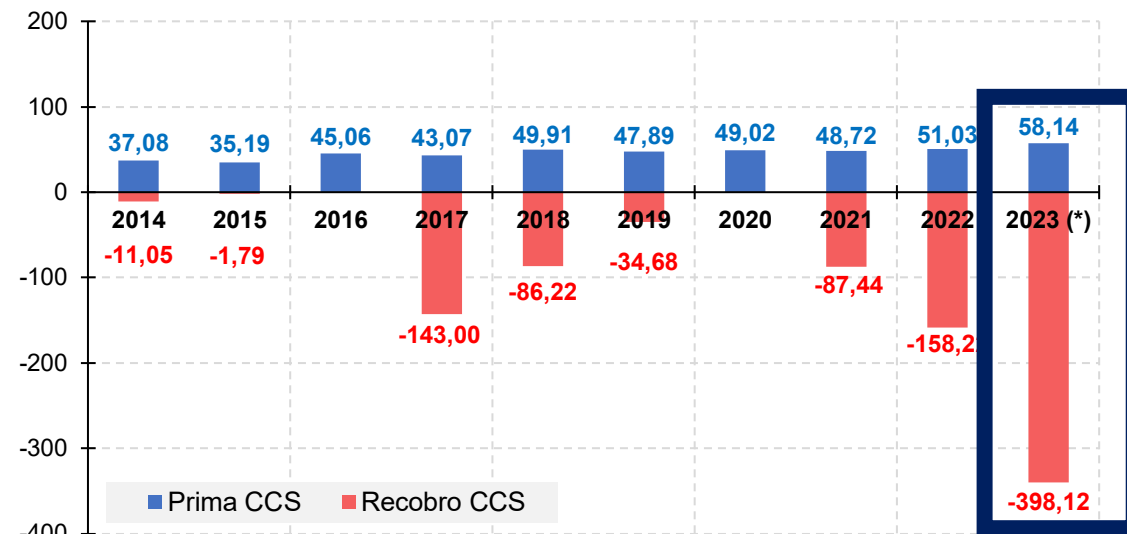

TOTAL 2021-2023

Primas	+58,14M€
Recobros	-398,12M€
Total	= - 340M€

(*) Estimación ejercicio 2023 a 31/08/2023



2023
CONGRESO INTERNACIONAL
INTERNACIONAL CONGRESS

Situación actual del seguro agrario Protección de la reserva: complemento CCS

COBERTURA DE REASEGURO COMPLEMENTARIA

El Ministerio de Asuntos Económicos y TD, con el apoyo del MAPA, aprobó, a mediados de 2022, un nuevo mecanismo de **cobertura de reaseguro COMPLEMENTARIA y TRANSITORIA** que dota de mayor protección al seguro agrario por parte del **reaseguro público a través del CCS.**

Orden ETD/600/2022, de 29 de junio



Mayor solvencia del sistema.

**Evitar incrementos lineales (~3,5%)
en el coste de las pólizas.**



Año	Reserva de Estabilización acumulada (millones de €)				
	Grupo A (Experimentales)	Grupo B (Viabiles)	TOTAL A+B	Grupo C (RyD)	TOTAL A+B+C
2013	1,4	45,6	47,0	16,9	63,9
2014	0,0	44,8	44,8	15,1	59,9
2015	0,0	42,9	42,9	13,0	55,9
2016	30,9	48,3	79,2	11,1	90,3
2017	7,9	40,5	48,4	10,7	59,1
2018	0,0	30,4	30,4	8,9	39,3
2019		48,2	48,2	7,2	55,4
2020		60,5	60,5	8,5	69,0
2021		34,1	34,1	9,8	43,9
2022		60,0	60,0	8,8	68,8
2023 (*)		31,2	31,2	9,6	40,8

(*) Estimación a 31 de agosto de 2023



2023
CONGRESO INTERNACIONAL
INTERNACIONAL CONGRESS

Situación actual del seguro agrario Reserva de Estabilización de las entidades

Desde 2008, cuando alcanzó los 100 millones de euros, se está produciendo una **reducción progresiva** de la Reserva de Estabilización.

En 2022, se implementó una **capa adicional de reaseguro** a cargo del CCS, tras bajar la Reserva de Estabilización de los 40 millones de euros.

En 2023, la Reserva de Estabilización se ha vuelto a situar en 31 millones de euros.

EVOLUCIÓN RESERVA DE ESTABILIZACIÓN (M€) 2001-2023

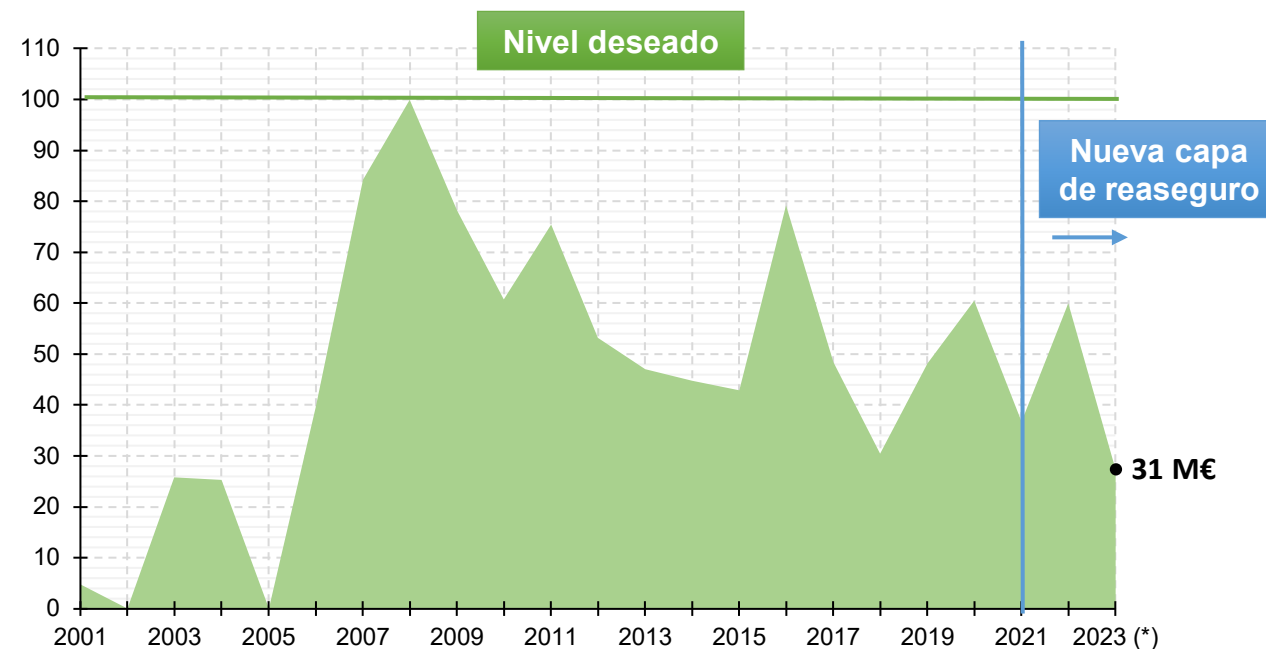

A pair of hands is shown holding a small green plant with soil. The hands are positioned in the foreground, with the fingers gently cupping the soil. The plant has several vibrant green leaves. In the background, there are more hands reaching up, suggesting a collective effort or support. The overall scene is set against a blurred green background, likely outdoors.

IV. Propuestas de futuro



- ✓ El sistema español de Seguros Agrarios es **el sistema más desarrollado de Europa.**
- ✓ La evolución de la contratación demuestra la **confianza de agricultores y ganaderos en el seguro.**

Sin embargo:

- ✓ Existe gran incertidumbre ante la realidad climática actual: **cambio climático.**
- ✓ Se está produciendo un **agravamiento de los riesgos con efecto directo sobre los resultados y las reservas**, tanto de las propias entidades como del CCS como reasegurador.
- ✓ La **siniestralidad es cada vez más severa**, con una preocupante evolución de las reservas de estabilización tanto de las entidades como del CCS.



2023
CONGRESO INTERNACIONAL
INTERNACIONAL CONGRESS

Propuestas de futuro Posibles medidas para garantizar el equilibrio

Sobre las líneas de seguro:

- ✓ **Seguir adoptando medidas para llevar al **equilibrio** cada línea que lo precise en el momento de su revisión**
 - Continuar con las medidas que se vienen desarrollando para mantener el equilibrio técnico de los productos de seguro, bien a través de ajustes en las tarifas (tasas, tablas de bonificaciones/recargos) o bien revisando las coberturas (franquicias, deducibles...).

- ✓ **Estudio y adecuación de coberturas **inviabiles****
 - Estudio y adecuación de determinadas coberturas con resultados especialmente desequilibrados y que pueden afectar, además, al nivel de satisfacción de los asegurados.



2023
CONGRESO INTERNACIONAL
INTERNACIONAL CONGRESS

Sobre las pólizas y/o asegurados:

- ✓ Fomento de la **individualización** de las condiciones de las pólizas
- ✓ Revisión de los criterios de fijación de los **rendimientos** asegurables
- ✓ Estudio de medidas extraordinarias a asegurados **de alta y reiterada siniestralidad**
 - Introducción de medidas específicas para aquellos asegurados/coberturas que presentan una siniestralidad muy elevada que se mantiene de manera reiterada durante la mayoría de los años.



- ✓ Revisión y ajuste del **recargo de reaseguro** del CCS aplicado en la prima, que constituye la prima de reaseguro del CCS.
- ✓ Revisión de los **recargos de seguridad**, con los que se constituyen las reservas de las entidades.

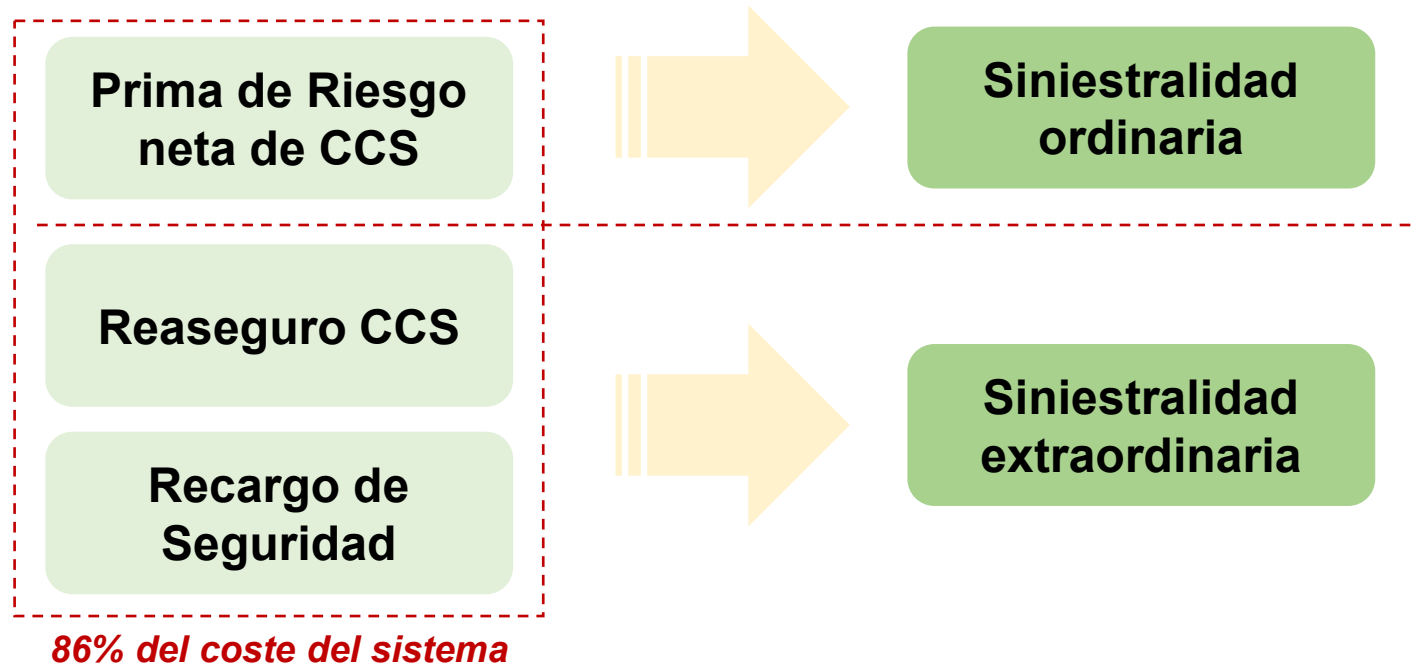



2023
CONGRESO INTERNACIONAL
INTERNACIONAL CONGRESS

Propuestas de futuro

Posibles medidas para garantizar el equilibrio

Sobre las subvenciones:

- ✓ Seguir fortaleciendo el **apoyo público** (ENESA + CC.AA), estudiando posibles incorporaciones de nuevos fondos para subvenciones a las primas para acercar el porcentaje, en los seguros/riesgos de tasas más altas, lo más posible al límite máximo conforme a la normativa europea de ayudas de Estado (70%), como lo vienen haciendo hasta ahora.



2023
CONGRESO INTERNACIONAL
INTERNACIONAL CONGRESS

Propuestas de futuro
Posibles medidas para garantizar el equilibrio

Adaptación y vigilancia constante de la evolución climática

para anticipar y afrontar los retos que se presenten.



V. Conclusiones

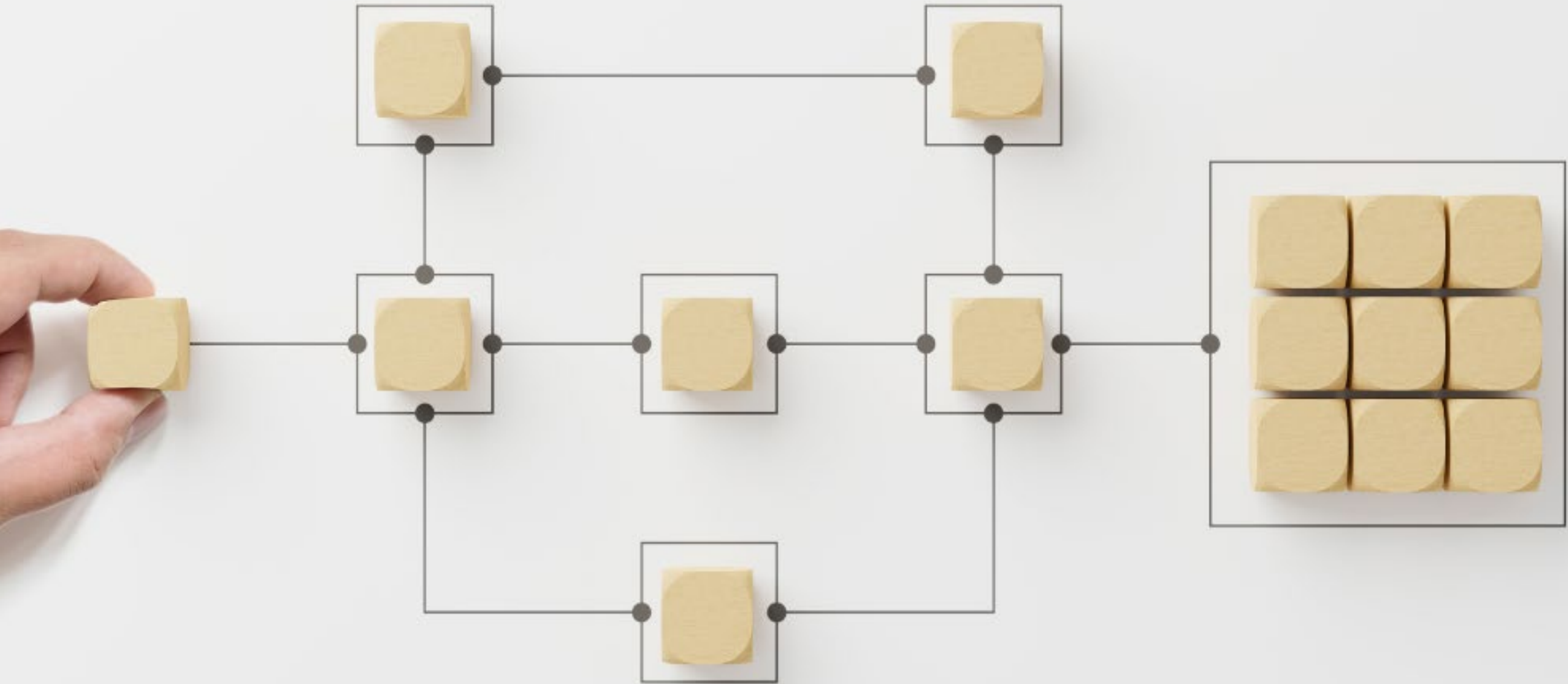



- ✓ **Aumento constante de la contratación** en buena parte de las líneas
También en aquellas que presentan, de manera regular, mayor desequilibrio técnico
→ **técnica actuarial**
- ✓ **Confianza** en el seguro agrario
- ✓ Incremento de la **satisfacción** en periodos de uso elevado del seguro
- ✓ **Calidad** de gestión: evaluación de daños y pago de indemnizaciones
- ✓ **Siniestralidad histórica** en 2022 y 2023
- ✓ Claro **encadenamiento de siniestros y ejercicios** de elevada gravedad desde 2017
- ✓ **Refuerzo del apoyo** de las administraciones públicas: reaseguro y subvenciones
- ✓ Necesidad **urgente** de **medidas ambiciosas** para garantizar la **estabilidad** del Sistema



2023
CONGRESO INTERNACIONAL
INTERNACIONAL CONGRESS

¡Muchas gracias!

Ignacio Machetti
Presidente de Agroseguro

Jerez de la Frontera, 6 de octubre de 2023



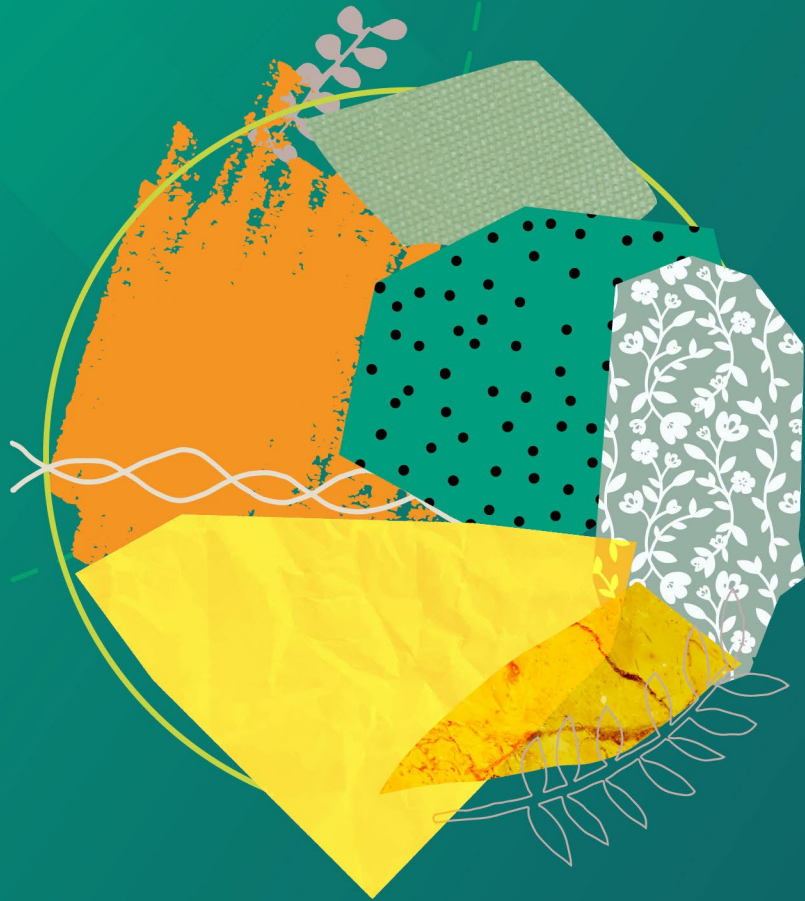

2023

CONGRESO INTERNACIONAL
INTERNACIONAL CONGRESS

LOS SEGUROS AGRARIOS EN EL ACTUAL CONTEXTO
CLIMÁTICO: SITUACIÓN Y PERSPECTIVAS

AGRICULTURAL INSURANCE IN THE CURRENT
CLIMATE CONTEXT: SITUATION AND PROSPECTS

 @Seguro_Agrario



GOBIERNO
DE ESPAÑA

MINISTERIO
DE AGRICULTURA, PESCA
Y ALIMENTACIÓN

ENTIDAD ESTATAL DE
SEGUROS AGRARIOS, O.A.
(ENESA)

U=23
PRESIDENCIA ESPAÑOLA
CONSEJO DE LA UNIÓN EUROPEA