

IMPACTO AMBIENTAL

10.1.1.1. EVALUACIÓN AMBIENTAL DE PROYECTOS: Serie histórica del periodo 1998-2008

Año	Entradas	Salidas						No resueltos
		Resueltos				Archivados	Total Salidas	
		Declaración de impacto ambiental	Resoluciones Anexo II- Proyectos	No procedimiento	Total Resueltos			
1988	33	-	-	-	-	-	-	33
1989	122	7	-	-	7	8	15	107
1990	82	13	-	-	13	11	24	58
1991	142	9	-	-	9	4	13	129
1992	44	67	-	-	67	74	141	-97
1993	82	44	-	-	44	7	51	31
1994	59	47	-	-	47	3	50	9
1995	57	31	10	-	41	14	55	2
1996	71	38	18	-	56	14	70	1
1997	66	28	10	-	38	2	40	26
1998	106	18	8	-	26	4	30	76
1999	106	34	13	-	47	11	58	48
2000	145	52	26	-	78	10	88	57
2001	348	86	35	2	123	17	140	208
2002	436	74	158	20	252	50	302	134
2003	652	108	158	111	377	45	422	230
2004	847	56	116	170	343	84	427	420
2005	900	87	126	388	601	158	759	141
2006	677	164	155	217	537	153	690	-13
2007	631	104	134	93	331	200	736	-105
2008	601	134	104	93	331	92	423	178

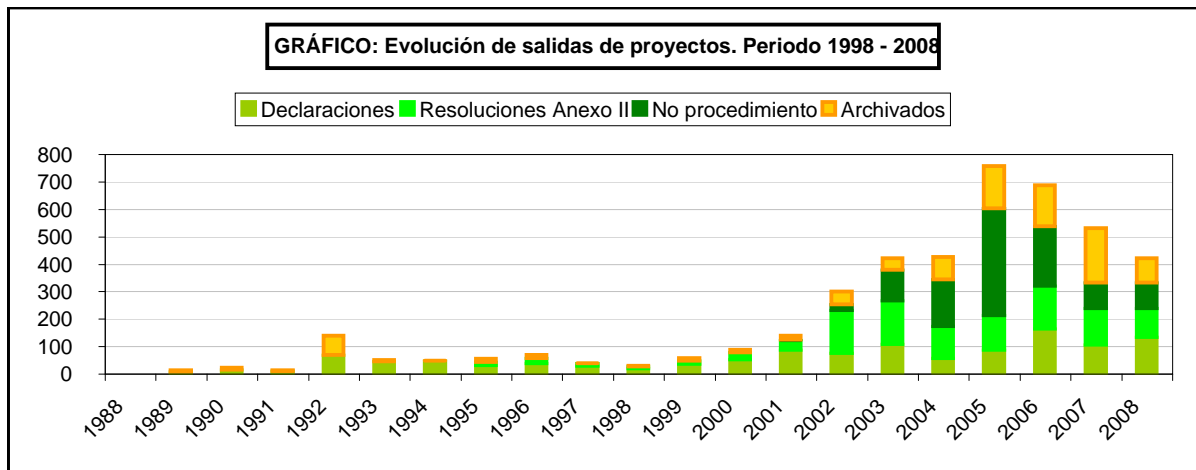
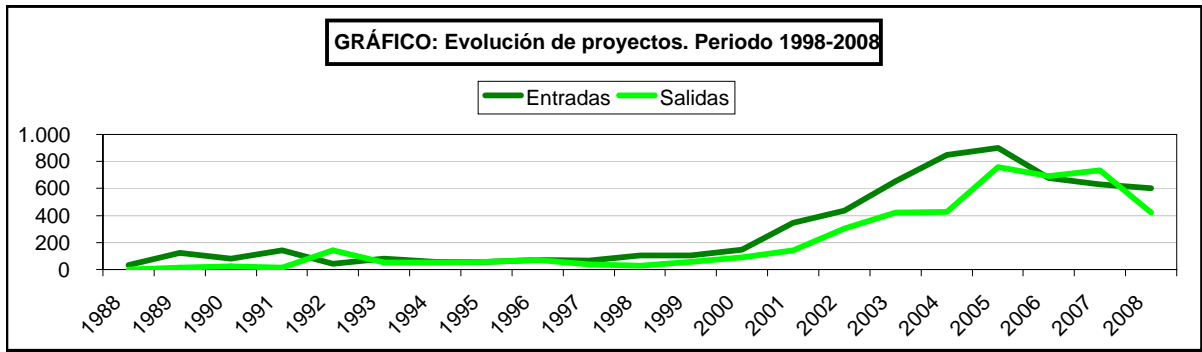

IMPACTO AMBIENTAL

10.1.1.2.EVALUACIÓN AMBIENTAL DE PROYECTOS: Distribución por tipos de proyectos del periodo 1998-2008

Tipo de Proyecto por Sector	Número Total de proyectos
Transformaciones en Regadío	728
Total sector Agricultura	728
Extracciones de agua: Pozos, ríos	47
Balsas, depósitos de agua	26
Conectores, colectores y tuberías	121
Actuaciones en costas	301
Depuradora	199
Desaladora	57
Estación automática en cauces	2
Encauzamiento	574
Gran Presa	314
Restauración ecológica de ríos	16
Restauración hidrológica forestal	334
Trasvase	8
Total sector Aguas	1.999
Energía Maremotriz	4
Central térmica	150
Parques eólicos	110
Gaseoductos	204
Aprovechamientos hidroeléctricos	329
Industria química	21
Líneas eléctricas	214
Minería	368
Actividades radioactivas	13
Residuos	8
Subestación eléctrica de transformación	25
Total sector Industria y Energía	1.446
Aeropuerto y helipuertos	202
Autopista	80
Autovía	307
Carreteras	275
Ferrocarril	292
Puertos	221
Proyectos de urbanización	8
Variante	180
Total sector Infraestructura-Transportes	1.565
Otros	666
Proyectos Transfronterizos	3
Total otros	669
TOTAL	6.407

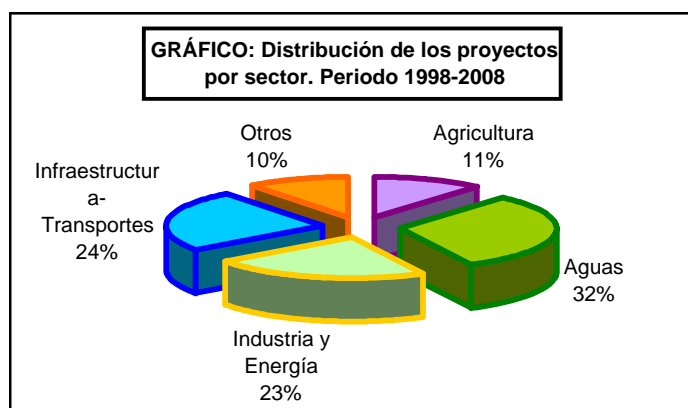

IMPACTO AMBIENTAL

10.1.1.3. EVALUACIÓN AMBIENTAL DE PROYECTOS: Distribución por tipo de procedimiento del periodo 1998-2008

Proyectos	Tipo de procedimiento		
	Anexo I	Anexo II	No procedimiento
Entradas	3.037	1.692	1.478
En tramitación	1.216	378	65
Resueltos	1.224	1.134	1.215

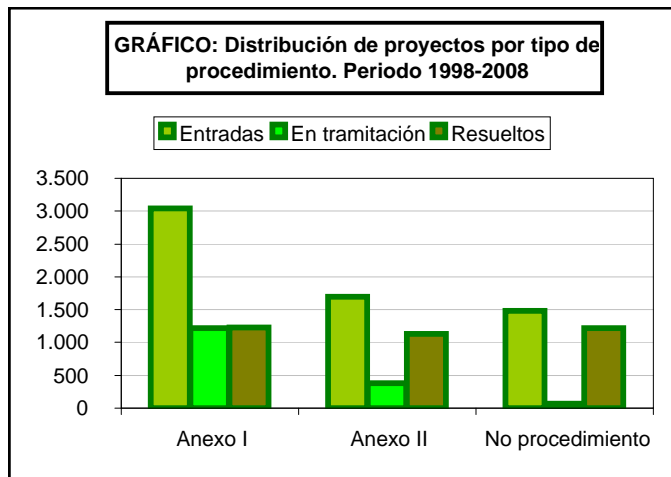

IMPACTO AMBIENTAL

10.1.1.4. EVALUCACIÓN AMBIENTAL DE PROYECTOS: Distribución por Comunidades Autónomas del periodo 1998-2008

Comunidad Autónoma	Entrada	En tramitación	Resuelto
Galicia	332	90	189
P. de Asturias	197	43	125
Cantabria	179	51	90
País Vasco	88	26	48
Navarra	50	11	31
La Rioja	98	26	55
Aragón	345	93	196
Cataluña	394	68	273
Baleares	82	13	51
Castilla y León	688	179	393
Madrid	251	62	154
Castilla-La Mancha	745	145	456
C. Valenciana	491	122	294
R. de Murcia	291	72	185
Extremadura	600	165	338
Andalucía	1.365	341	800
Canarias	133	44	68
Sin asignar	45	1	0
ESPAÑA	6.407	1.667	3.769

IMPACTO AMBIENTAL

10.1.1.5. EVALUACIÓN AMBIENTAL DE PROYECTOS: Distribución por sectores del periodo 1998-2008

Proyectos	Sectores				
	Agricultura	Aguas	Industria y energía	Infraestructuras-Transportes	Otros
Entradas	726	1.945	1.407	1.526	603
En tramitación	451	682	296	99	145
Resueltos	581	1.494	726	1.230	504

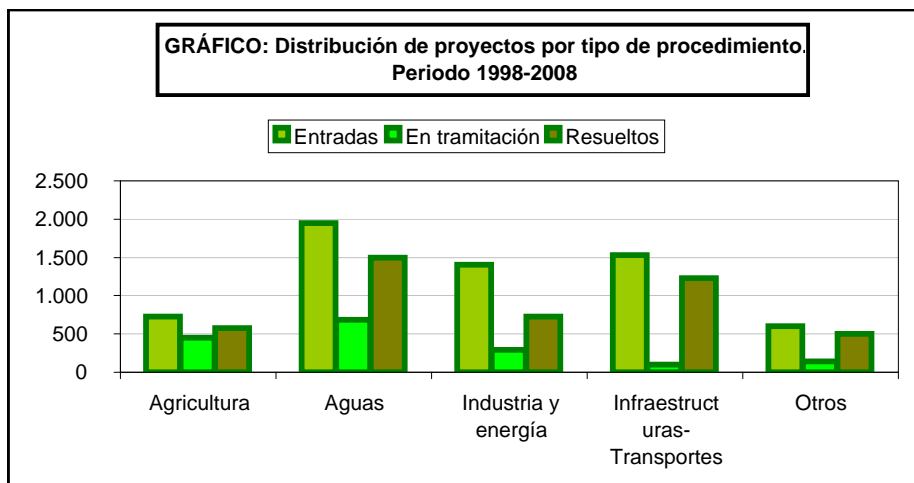

IMPACTO AMBIENTAL

10.1.2.1. EVALUACIÓN AMBIENTAL DE PROYECTOS: Serie histórica mensual y ejecución, 2008

Año	Entradas	Salidas							No resueltos
		Resueltos				Archivados	Total Salidas		
		Declaración de impacto ambiental	Resoluciones Anexo II- Proyectos	No procedimiento	Total Resueltos				
Enero	35	5	11	8	24	8	32	3	
Febrero	39	5	20	9	34	21	55	-16	
Marzo	51	10	11	9	30	8	38	13	
Abril	44	6	10	11	27	4	31	13	
Mayo	30	16	16	6	38	2	40	-10	
Junio	70	10	13	8	31	4	35	35	
Julio	61	12	13	11	36	6	42	19	
Agosto	30	2	3	2	7	-	7	23	
Septiembre	62	5	8	10	23	12	35	27	
Octubre	83	12	6	10	28	5	33	50	
Noviembre	57	6	11	7	24	16	40	17	
Diciembre	39	15	12	2	29	6	35	4	
TOTAL	601	104	134	93	331	92	423	178	

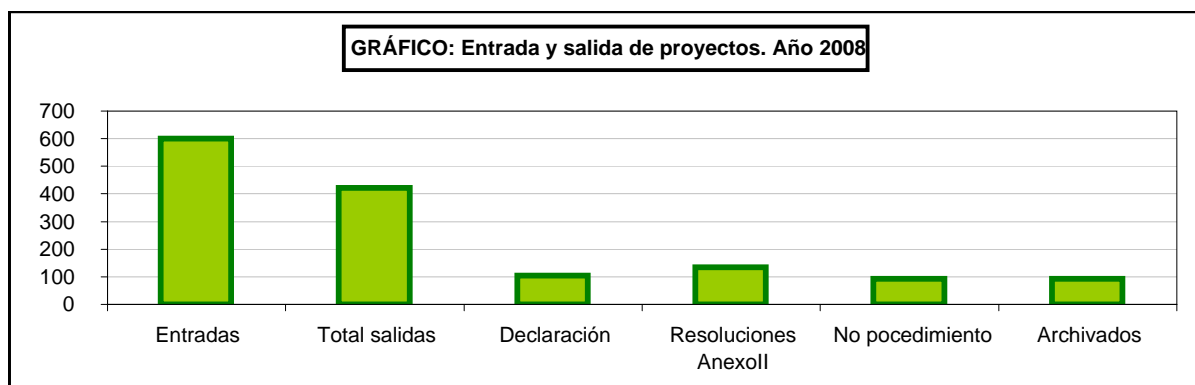
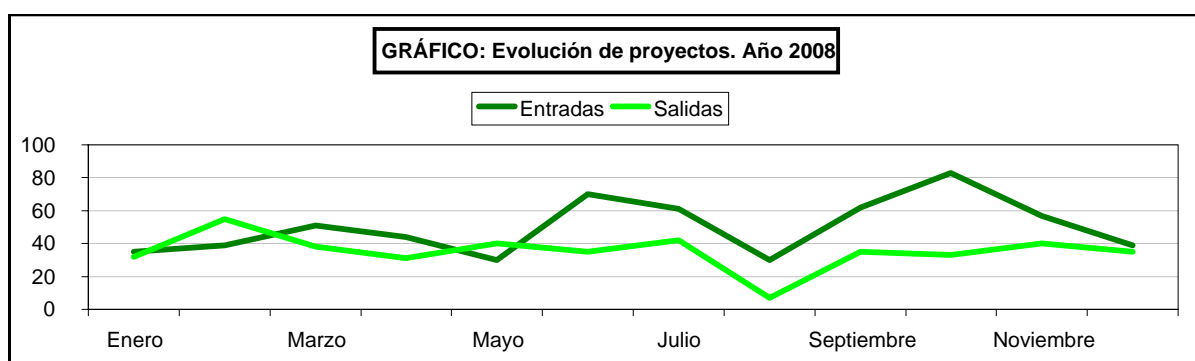

IMPACTO AMBIENTAL

10.1.2.2. EVALUACIÓN AMBIENTAL DE PROYECTOS: Distribución por tipo de proyecto, 2008

Tipo de Proyecto	Proyectos en tramitación	Proyectos evaluados
Transformaciones en Regadío	145	41
Total sector Agricultura	145	41
Extracciones de agua: Pozos, ríos	23	10
Balsas, depósitos de agua	12	3
Conectores, colectores y tuberías	35	22
Actuaciones en costas	118	12
Depuradora	29	5
Desaladora	16	6
Estación automática en cauces	1	-
Encauzamiento	98	9
Gran Presa	75	7
Restauración ecológica de ríos	3	9
Restauración hidrológica forestal	42	29
Trasvase		1
Total sector Aguas	452	113
Energía Maremotriz	5	-
Central térmica	46	1
Parques eólicos	82	-
Gaseoductos	54	22
Aprovechamientos hidroeléctricos	150	20
Industria química	4	5
Líneas eléctricas	118	8
Minería	210	1
Actividades radioactivas	3	-
Residuos	3	-
Subestación eléctrica de transformación	3	-
Total sector Industria y Energía	678	57
Aeropuerto y helipuertos	56	20
Autopista	11	4
Autovía	59	14
Carreteras	64	10
Ferrocarril	60	34
Puertos	24	13
Proyectos de urbanización	6	1
Variante	14	7
Total sector Infraestructura-Transportes	294	103
Otros	76	17
Proyectos Transfronterizos	3	-
Total otros	79	17
Sin asignar	23	-
TOTAL	1.671	331

GRÁFICO: Distribución de los proyectos en tramitación por sector. Año 2008



GRÁFICO: Distribución de los proyectos evaluados por sector. Año 2008



IMPACTO AMBIENTAL

10.2. EVALUACIÓN DE PLANES Y PROGRAMAS: Expedientes por sectores y estado de tramitación iniciados hasta 2008

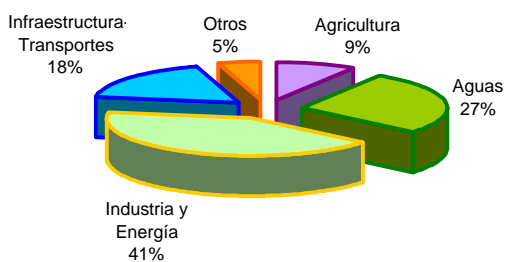
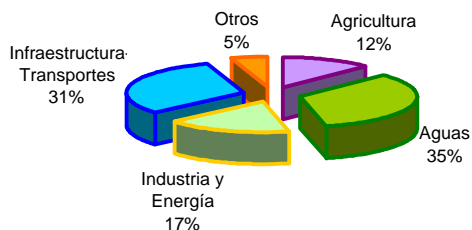
Tipo de plan	Estado de tramitación						Total general
	Asignado a Consejero	Consultas doc. Ref.	Inf. Sostenibilidad	Resuelto Anexo II	Resuelto Fin memoria ambient.	Resuelto No aplicable EAE	
Aeropuertos	1	9	1	-	-	-	11
Aguas	1	8	-	-	10	-	19
Agricultura	-	-	-	-	1	-	1
Carreteras	-	-	1	-	-	3	4
Costas	-	-	-	-	-	1	1
Economía y Hacienda	-	-	-	-	1 (22)*	-	1
Energía	-	-	-	1	2	-	3
Ferrocarriles	-	-	1	-	1	-	1
Infraestructuras	-	-	1	-	-	-	2
Transporte Marítimo y puertos	4	1	-	2	-	8	15
TOTAL	6	18	4	3	15	12	58

(*) Hay un solo expediente abierto incluyendo los 22 programas nacionales

