

INFORME MENSUAL DE COMERCIO EXTERIOR AGROALIMENTARIO Y PESQUERO:

OCTUBRE 2021

Datos extraídos el 22 de diciembre de 2021
Publicado el 25 de enero 2022



GOBIERNO
DE ESPAÑA

MINISTERIO
DE AGRICULTURA, PESCA
Y ALIMENTACIÓN

Nota metodológica:

[Para obtener la nota metodológica pinchar AQUÍ](#)

Datos 2020 provisionales (EXTRAÍDOS EL 22/12/2021, base de datos de Comercio Exterior MAPA).

* **Desde el 1 de febrero de 2021** el Reino Unido dejó de formar parte de la Unión Europea, por lo que, en el presente título, toda referencia a Unión Europea corresponde a la nueva configuración de 27 miembros, sin el Reino Unido, que pasa a estar incluido en el grupo de países terceros.

****Sector Agroalimentario y Pesquero:** así mismo y por reestructuración de los departamentos ministeriales según se establece por el Real Decreto 2/2020, de 12 de enero, el Ministerio de Agricultura Pesca y Alimentación, pierde las competencias en materia Forestal y por lo tanto, dejan de formar parte de este departamento, por lo que la información de comercio exterior incluida en este documento deja de contemplar datos de productos forestales en toda la serie histórica.

Los precios expuestos en el presente informe son precios medios obtenidos a partir de los datos de valor y peso de las partidas objeto de comercio internacional. En ningún caso proceden de muestreo de mercado.

Todos los gráficos y tablas de este informe han sido elaborados por la Subdirección General de Análisis, Coordinación y Estadística a partir de datos del Departamento de Aduanas e Impuestos especiales (AEAT).

A efectos de este informe, se entiende como Sector Agroalimentario y Pesquero aquel que incluye el conjunto de todos los Subsectores del Ámbito MAPA.

Se autoriza su utilización siempre que se cite expresan ente su origen. Referenciar documento como "Informe mensual de Comercio Exterior Agroalimentario y Pesquero: Octubre 2021" Subdirección General de Análisis, Coordinación y Estadística — Subsecretaría — MAPA. (Correo electrónico: sgapc@mapama.es).

Edita: Ministerio de Agricultura, Pesca y Alimentación. NIPO: 003190401.

Catálogo de publicaciones AGE: <https://cpage.mpr.gob.es/>

OTROS INFORMES DE COMERCIO EXTERIOR

Serie Informes Bilaterales

Países Comunitarios:

- [Alemania 2020](#)
- [Polonia 2020](#)
- [Portugal 2020](#)
- [Reino Unido 2019](#)
- [Informes anteriores](#)

Terceros Países:

- [Japón 2020](#)
- [Corea del Sur 2020](#)
- [Canadá 2020](#)
- [México 2020](#)
- [Turquía 2020](#)
- [Marruecos 2019](#)
- [Vietnam 2019](#)
- [Ucrania 2019](#)
- [Estados Unidos 2018](#)
- [Informes anteriores](#)

Serie Informes Mensuales

- [Septiembre 2021](#)
- [Agosto 2021](#)
- [Julio 2021](#)
- [Junio 2021](#)
- [Mayo 2021](#)
- [Abril 2021](#)
- [Marzo 2021](#)
- [Febrero 2021](#)
- [Enero 2021](#)
- [Informes anteriores](#)

Serie Informes Anuales

- [2020](#)
- [2019](#)
- [2018](#)
- [2017](#)
- [2016](#)
- [Informes anteriores](#)

Otros enlaces de interés:

MAPA: Páginas de comercio exterior. [ENLACE](#).

MINCOTUR: Informes Mensuales de Comercio Exterior. [ENLACE](#).

Contenidos

• "OCTUBRE en cifras..."	6
• Principales datos de Octubre 2021.....	8
• Evolución del saldo comercial con la Unión Europea 27 y con países terceros (+UK)	12
• Análisis de los datos acumulados.....	14
• Ranking de productos del mes	16
• Ranking de países del mes	19
<i>Carnes (02)</i>	24
<i>Pescados, moluscos y crustáceos (03)</i>	27
<i>Lácteos, Huevos y Miel (04)</i>	31
<i>Hortalizas y legumbres (07)</i>	35
<i>Frutas (08)</i>	39
<i>Cereales (10)</i>	43
<i>Semillas Oleaginosas, Plantas Industriales y Forrajes (12)</i>	46
<i>Aceites y grasas (15)</i>	49
<i>Preparaciones de carne y pescado (16)</i>	52
<i>Bebidas (22)</i>	55
<i>Subproductos de la Industria Alimentaria y Piensos (23)</i>	58
• Anexo. Listado de productos	61

SGACyE COMERCIO EXTERIOR AGROALIMENTARIO Y PESQUERO Octubre

2021

"OCTUBRE en cifras..."

DATOS MENSUALES Octubre 2021 SECTOR AGROALIMENTARIO (AGRÍCOLA+GANADERO+PESQUERO) ()**

EXPORTACIONES	4.743 M€	▲ 1,9%	SALDO	1.152 M€	▼ 25,2%
IMPORTACIONES	3.591 M€	▲ 15,3%			

AÑO MÓVIL (Octubre 20-Octubre 21)

EXPORTACIONES	58.388 M€	▲ 9,1 %	SALDO	19.550 M€	▲ 7,8 %
IMPORTACIONES	38.838 M€	▲ 9,8 %			

DATOS DE EXPORTACIÓN SUBSECTORES Octubre 2021

ALIMENTARIO	4.481 M€	0,6%	▲
ALIMENTARIO AGRARIO	4.023 M€	-2,1%	▼
TRANSFORMADO	2.817 M€	0,6%	▲
NO TRANSFORMADO	1.206 M€	-7,9%	▼
ALIMENTARIO PESQUERO	458 M€	32,3%	▲
TRANSFORMADO	374 M€	27,0%	▲
NO TRANSFORMADO	84 M€	62,9%	▲
Σ ALIMENTARIO TRANSFORMADO	3.191 M€	3,1%	▲
Σ ALIMENT. NO TRANSFORMADO	1.290 M€	-5,2%	▼
NO ALIMENTARIO	262 M€	32,6%	▲
NO ALIMENTARIO AGRARIO	257 M€	33,1%	▲
NO ALIMENTARIO PESQUERO	5 M€	14,3%	▲

RANKING PAÍSES

EXPORTACIONES A LA UE 27 (cuota exportaciones 61%)

	FRANCIA	664 M€	-1,0%	▼
	ITALIA	514 M€	11,3%	▲
	TOTAL A UE27	2.915 M€	5,6%	▲

EXPORTACIONES A PPTT (+UK) (cuota exportaciones 39%)

	REINO UNIDO	291 M€	-18,1%	▼
	CHINA	221 M€	12,1%	▲
	TOTAL DE PPTT(+UK)	1.828 M€	-3,5%	▼

IMPORTACIONES DESDE LA UE 27 (cuota importaciones 50%)

	FRANCIA	456 M€	15,0%	▲
	PAISES BAJOS	250 M€	17,7%	▲
	TOTAL DE UE27	1.813 M€	15,9%	▲

IMPORTACIONES DESDE PPTT (+UK) (cuota importaciones 50%)

	ARGENTINA	196 M€	36,9%	▲
	BRASIL	180 M€	5,9%	▲
	TOTAL DE PPTT(+UK)	1.778 M€	14,8%	▲

Exportaciones OCTUBRE 2021. Valor en M€ y variación 2020

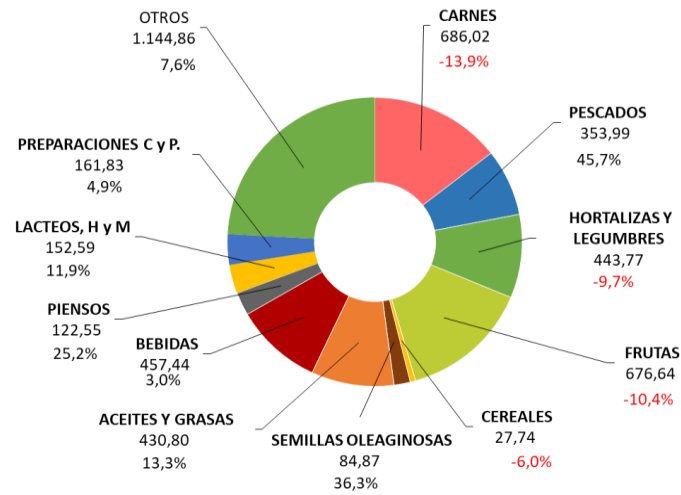

Importaciones OCTUBRE 2021. Valor en M€ y variación 2020

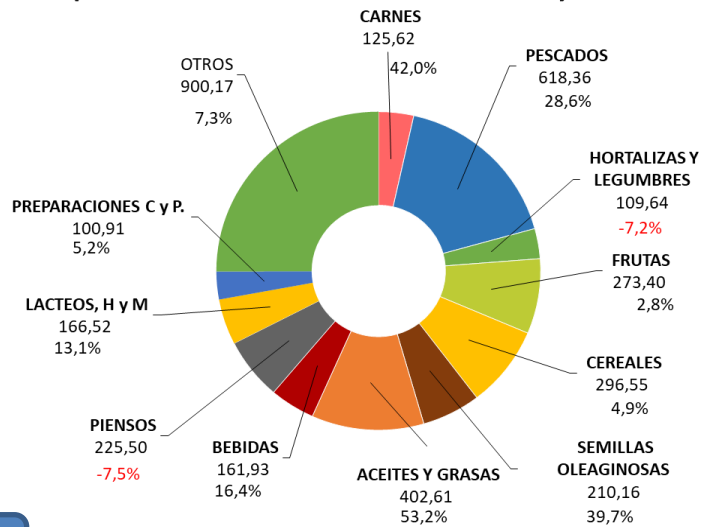

A destacar

- Las exportaciones agroalimentarias y pesqueras continúan creciendo durante el mes de octubre (+1,9% respecto al mismo mes de 2020).
- Por quinto mes consecutivo desciende la exportación del producto agroalimentario más exportado, la carne de porcino (-23,9%).
- Destaca el aumento de la importación de moluscos, crustáceos, pescado fresco y filetes de pescado. Aumento de la exportación de moluscos.
- Las exportaciones de vino se mantienen prácticamente estables con un ligero incremento. Aumento de las exportaciones de bebidas espirituosas.
- Aumentan las exportaciones de frutos secos, mientras que disminuyen las de cítricos y uvas. Dentro de los frutos rojos destaca el fuerte incremento de la exportación de grosellas y arándanos.
- Incremento de la importación de trigo y cebada mientras que la de maíz disminuye.
- Incremento de la importación de habas de soja.
- Suave descenso de la importación de aceite de palma. Por su parte, la exportación de aceite de oliva incrementa su valor con respecto a 2020 y continúa en registros elevados.
- Moderado descenso de la exportación de preparaciones y conservas de pescado.
- Incremento de la exportación e importación de piensos. Descenso de la importación de tortas de soja.

Principales datos de Octubre 2021

TOTAL ECONOMÍA

Las **exportaciones del conjunto de todos los sectores que componen la economía** aumentan un 13,6% anual, situándose en 28.720M€. Las **importaciones** también aumentan (23,7%) hasta los 32.081M€. El **saldo** comercial resultante disminuye un 416,5% comparando con octubre de 2020, pasando de -651M€ a -3.361M€.

En el periodo que va de noviembre 2020 a octubre 2021, **año móvil**, suben las exportaciones siendo estas 306.174M€ (17,4%) y las importaciones (17,2%) alcanzando la cifra de 324.469M€. En consecuencia, el saldo disminuye un 14,5% hasta los -18.295M€.

SECTORES AGROALIMENTARIO Y PESQUERO

Las exportaciones del ****Sector Agroalimentario Pesquero (AAP) aumentan un 1,9%** respecto a los valores de octubre de 2020, pasando de 4.653M€ a **4.743M€** y siendo inferior a la media de los tres últimos meses de octubre (4.477M€).

Las **importaciones aumentan un 15,3%** y pasan de 3.114M€ en octubre de 2020 a **3.591M€** este año. El **saldo** resultante **disminuye un 25,2%** interanual hasta la cifra de **1.152M€** (Véase tabla 1).

Fijando como referencia el mes anterior (septiembre 2021), la variación intermensual de las **exportaciones** de productos agroalimentarios y pesqueros presentan un **aumento del 2,8%** y las **importaciones una disminución del 2,4%**. Todo ello conduce a una evolución intermensual del **saldo positiva de 22,9%**.

Gráfico 1.

Datos de comercio exterior Agroalimentario y Pesquero.
Octubre 2020 a Octubre 2021. M€.



Tabla 1.

Evolución del Sector Agroalimentario y Pesquero y sus subsectores**
Octubre 2021 y 2020. Media meses de Octubre 2019, 2020 y 2021. M€.

		2021	2020	Variación 2020/2021 (%)	Año móvil nov20- oct21	Año móvil nov19- oct20	Variación Año móvil 2020/2021 (%)	*Contrib	2019-2021
		OCTUBRE	OCTUBRE						Media oct (últimos 3 años)
Total España Comercio Exterior	EXP	28.720	25.282	13,6	306.174	260.791	17,4		26.966
	IMP	32.081	25.933	23,7	324.469	276.774	17,2		29.187
	Saldo	-3.361	-651	-416,5	-18.295	-15.983	-14,5		-2.221
Sector Agroalimentario y Pesquero (A+B)	EXP	4.743	4.653	1,9	58.388	53.497	9,1		4.477
	IMP	3.591	3.114	15,3	38.838	35.356	9,8		3.089
	Saldo	1.152	1.539	-25,2	19.550	18.141	7,8		1.389
A. Subsector Alimentario (a+b)	EXP	4.481	4.456	0,6	55.617	51.154	8,7	0,5	4.441
	IMP	3.338	2.914	14,6	36.056	32.967	9,4	9,1	3.209
	Saldo	1.142	1.542	-25,9	19.561	18.187	7,6		1.232
a. Alimentario Agrario (a1+a2)	EXP	4.023	4.110	-2,1	51.099	47.233	8,2	-1,9	4.046
	IMP	2.638	2.350	12,3	28.915	26.602	8,7	6,2	2.535
	Saldo	1.385	1.760	-21,3	22.185	20.632	7,5		1.511
a1. Sector Alimentario Agrario No Transformado	EXP	1.206	1.309	-7,9	17.840	17.415	2,4	-2,2	1.234
	IMP	940	874	7,5	10.681	10.162	5,1	1,4	951
	Saldo	267	435	-38,7	7.159	7.253	-1,3		282
a2. Sector Alimentario Agrario Transformado	EXP	2.817	2.800	0,6	33.260	29.818	11,5	0,4	2.813
	IMP	1.698	1.475	15,1	18.234	16.439	10,9	4,8	1.584
	Saldo	1.119	1.325	-15,6	15.025	13.379	12,3		1.229
b. Alimentario Pesquero (b1+b2)	EXP	458	346	32,3	4.517	3.921	15,2	2,4	394
	IMP	701	564	24,2	7.141	6.365	12,2	2,9	673
	Saldo	-243	-218	-11,4	-2.623	-2.445	-7,3		-279
b1. Alimentario Pesquero No Transformado	EXP	84	51	62,9	744	602	23,4	0,7	65
	IMP	144	117	22,7	1.575	1.399	12,5	0,6	131
	Saldo	-60	-66	8,7	-831	-797	-4,3		-66
b2. Alimentario Pesquero Transformado	EXP	374	295	27,0	3.774	3.318	13,7	1,7	329
	IMP	557	447	24,6	5.566	4.966	12,1	2,4	542
	Saldo	-183	-152	-20,1	-1.793	-1.648	-8,8		-213
B. Subsector NO Alimentario (c+d)	EXP	262	198	32,6	2.772	2.343	18,3	1,4	187
	IMP	253	201	25,9	2.783	2.389	16,5	1,1	197
	Saldo	9	-3	385,2	-11	-46	76,3		-10
c. No Alimentario Agrario	EXP	257	193	33,1	2.710	2.283	18,7	1,4	221
	IMP	248	198	25,4	2.745	2.353	16,6	1,1	225
	Saldo	9	-5	274,4	-35	-70	50,3		-4
d. No Alimentario Pesquero	EXP	5	5	14,3	62	60	4,0	0,0	5
	IMP	5	3	60,2	38	36	7,0	0,0	5
	Saldo	1	2	-66,9	24	24	-0,6		0

*Contribución de cada subsector a la tasa de variación de las exportaciones/importaciones, respecto al mismo mes del año anterior, del sector agrario y pesquero, en puntos porcentuales.

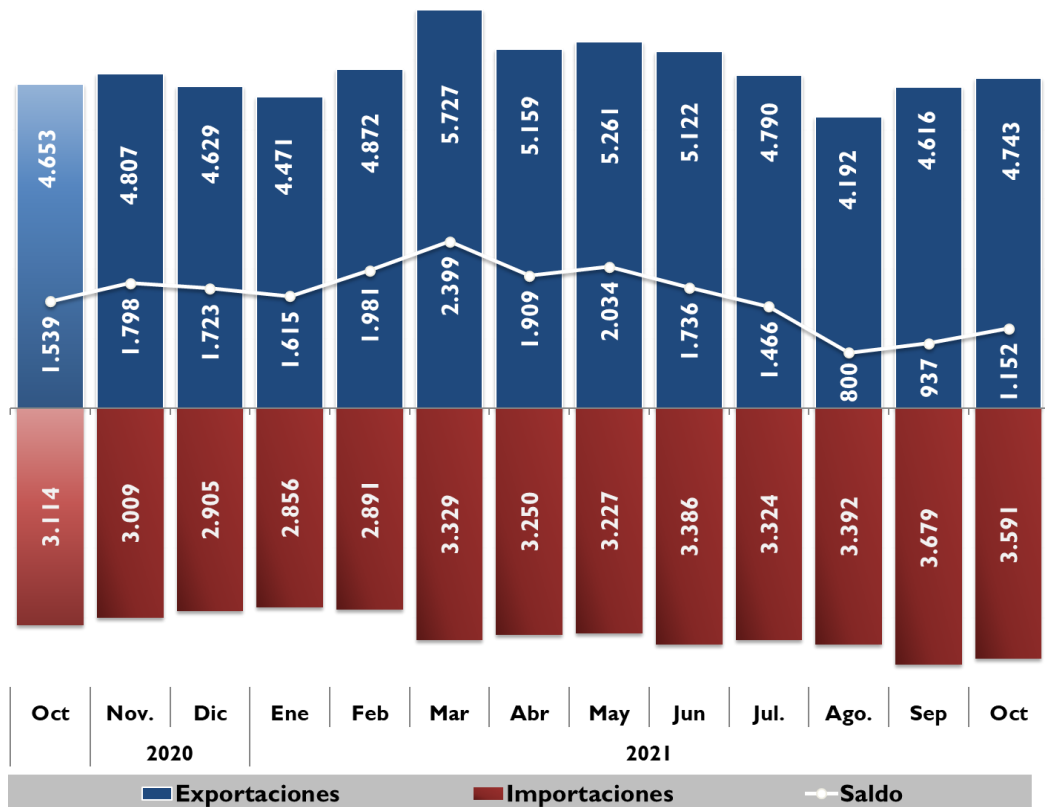
**A partir de enero 2021 los datos de productos forestales dejan de formar parte de la información del ámbito del Ministerio de Agricultura Pesca y Alimentación.

EXPORTACIONES POR SUBSECTORES

Gráfico 2.
Distribución de las exportaciones del Sector Agroalimentario y Pesquero y sus subsectores. Octubre 2020 y octubre 2021. M€.

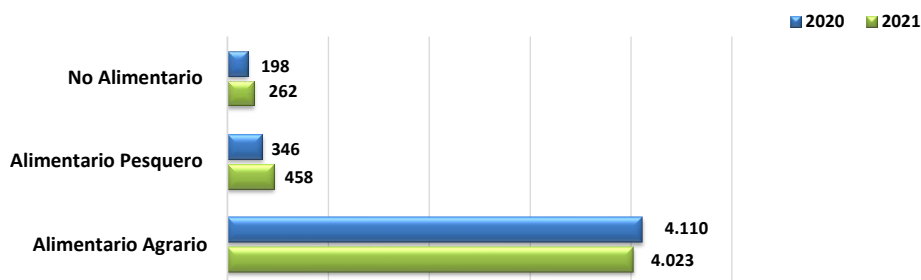

SUBSECTOR TRANSFORMADO AGROALIMENTARIO Y PESQUERO

Las ventas al exterior de los Subsectores Alimentarios Transformados (agrario y pesquero) suponen 3.191M€, un 3,1% más que en octubre de 2020. Las importaciones aumentan (17,3%) y se sitúan en 2.255M€. Esto conduce a una evolución del saldo negativa de 936M€ (-20,2%).

En los últimos doce meses (año móvil) aumentan las exportaciones (11,8%) y las importaciones (11,2 %), resultando un saldo positivo (12,8%).

Tabla 2

Evolución del Subsector Agroalimentario y Pesquero Transformado
Octubre 2020 y 2021 y año móvil. Media meses de octubre 2019, 2020 y 2021 (M€).

	2021	2020	Variación 2019/2018 (%)	Año móvil nov20-oct21	Año móvil nov19-oct20	Variación Año móvil 2020/2021 (%)	*Contrib	2019-2021 Media oct (últimos 3 años)
	OCTUBRE	OCTUBRE						
EXP	3.191	3.095	3,1	37.033	33.136	11,8	2,1	3.142
IMP	2.255	1.922	17,3	23.801	21.405	11,2	10,7	2.126
SALDO	936	1.173	-20,2	13.233	11.731	12,8		1.016

*Contribución de cada subsector a la tasa de variación de las exportaciones/importaciones del Sector Agrario y Pesquero, en puntos porcentuales.

Gráfico 3
Exportación/importación de los Sectores Alimentarios Transformados
Octubre 2020 y octubre 2021. Millones de euros.

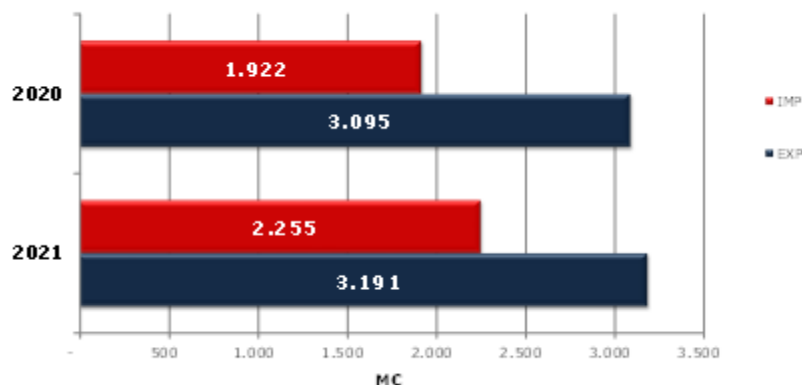

En este mes de octubre 2021, la mayor contribución al crecimiento de la exportación se debe al **Subsector Alimentario Pesquero Transformado** (85%)

Gráfico 4

Contribución de los distintos subsectores a la evolución interanual de las exportaciones e importaciones. Octubre 2021. Contribuciones expresadas en puntos porcentuales. Crecimiento total en %.

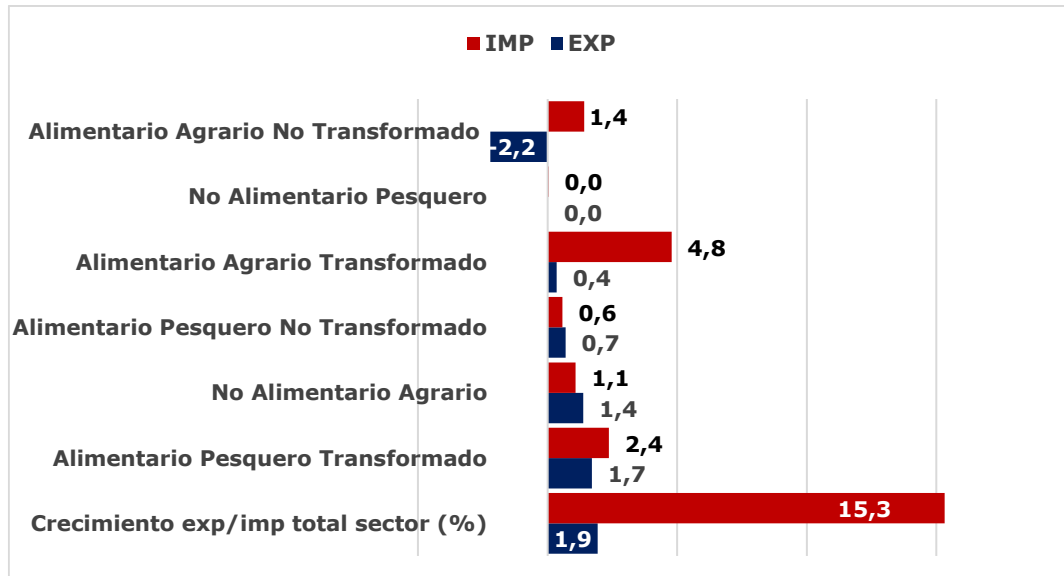

El valor de las **exportaciones** del **Subsector Transformado** tiene un peso del **67,3%** sobre el total del Sector, mientras que las **importaciones** tienen un peso del **62,8%**. Este dato es superior al de octubre del 2020 en exportación e inferior en la importación.

Las **exportaciones** del subsector **Alimentario Agrario Transformado** aumentan un **0,6%** y contribuyen en 0,4 puntos a la evolución de Sector Agroalimentario en general.

Las ventas al exterior efectuadas por el subsector **Alimentario Pesquero Transformado** **aumentan un 27%** con respecto al mes de octubre del año 2020 siendo su aportación a la evolución del Sector de **1,7** puntos porcentuales.

Las **importaciones** de productos **Alimentario Agrario Transformado** **aumentan un 15,1%** contribuyendo así en **4,8** puntos porcentuales a la evolución de las importaciones.

Las **importaciones** de productos **Alimentario Pesquero Transformado**, **aumentan un 24,6%**, lo que supone una contribución de **2,4** puntos porcentuales.

Gráfico 5.

Contribución de los distintos Subsectores Agroalimentarios a las exportaciones Octubre 2021. Contribución expresada en M€.

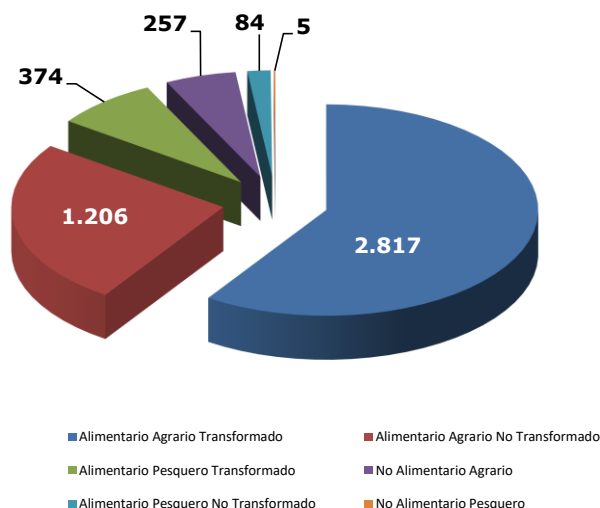

Evolución del saldo comercial con la Unión Europea 27 y con países terceros (PPTT+UK)

En octubre 2021 se produce una disminución del saldo del 416,5 % (respecto a 2020) del Total de sectores que componen la economía, situándose en -3.361M€. Esta disminución obedece sobre todo a una disminución en el saldo con los PPT+UK (441,5%), ya que el saldo con la UE27 ha aumentado (207,0%).

La evolución mensual del saldo total (respecto a septiembre 2021) muestra una disminución del 40,3%, fruto la disminución de la UE27 (5%) y de la disminución de PPTT+UK (16,4%).

Gráfico 6.
Saldo comercial del Total de sectores de la Economía
Octubre 2018- Octubre 2021. Total, UE27+UK y PPTT. M€.

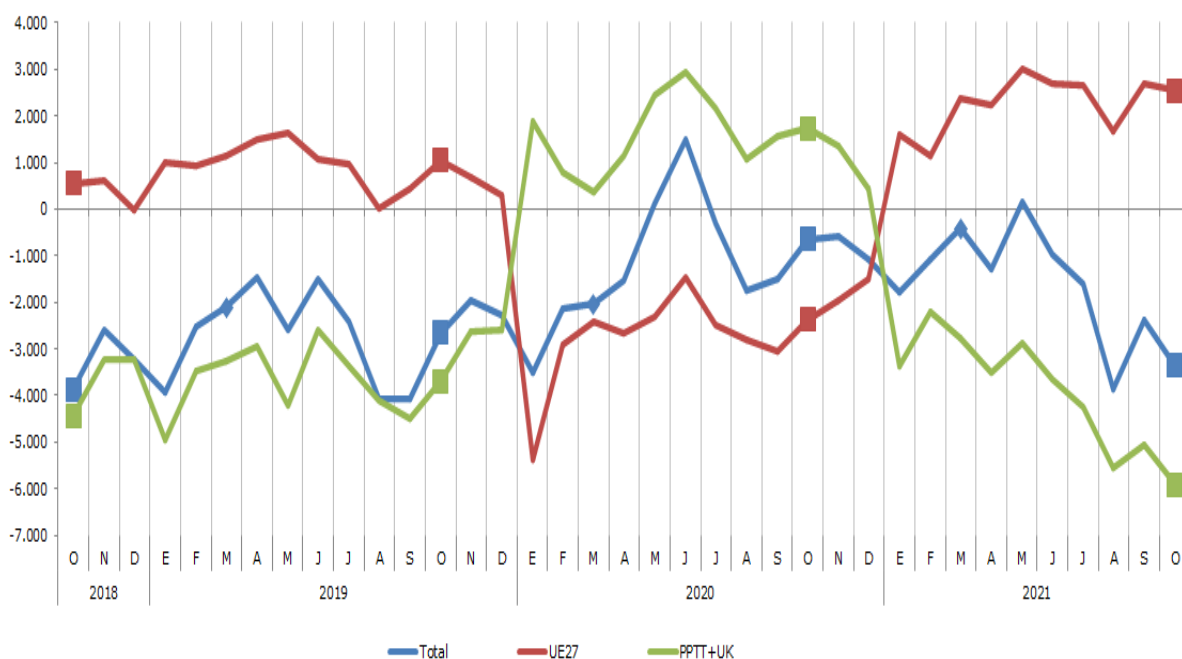

El saldo del **Sector Agroalimentario y Pesquero** en su conjunto **disminuye** un 25,2% respecto a octubre 2020 (véase tabla 1) como resultado de la disminución del saldo con la UE27 (-7,7%) y de la disminución con PPTT+UK (-85,5%).

El saldo del sector **Alimentario Agrario disminuye** un 21,3% respecto a octubre 2020. Desagregando este saldo encontramos una disminución del saldo con la UE27 (-12,4%) y una disminución del saldo de los PPTT+UK (-36,3%).

Respecto a septiembre 2021, el saldo del subsector **aumenta** un 10,3% por el aumento con UE27 (10,6%) y con los PPTT+UK (9,6%).

Gráfico 7.
Saldo comercial del sector Alimentario Agrario
 Octubre 2018- Octubre 2021. Total, UE27+UK y PPTT. M€.

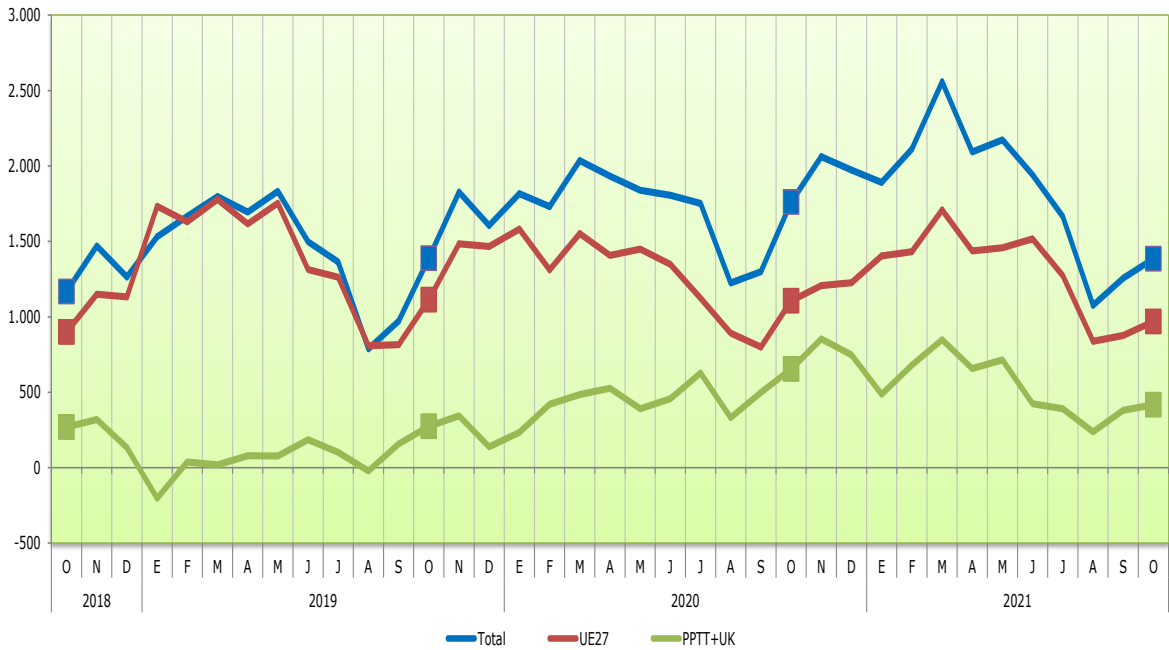

El saldo del Subsector **Alimentario Pesquero** disminuye un 11,4% respecto a octubre 2020, como resultado del aumento del saldo con UE27 (19,7%) y de la disminución del saldo con los PPTT+UK (-14,2%).

En lo que se refiere la **evolución mensual** (respecto septiembre 2021), se observa un **aumento** del 19,3% en el saldo total, como consecuencia de la disminución del 7,8% con la UE27 y del aumento con los PPTT+UK del 15,6%.

Gráfico 8.
Saldo comercial del sector Alimentario Pesquero
 Octubre 2018- Octubre 2021. Total, UE27+UK y PPTT. M€.

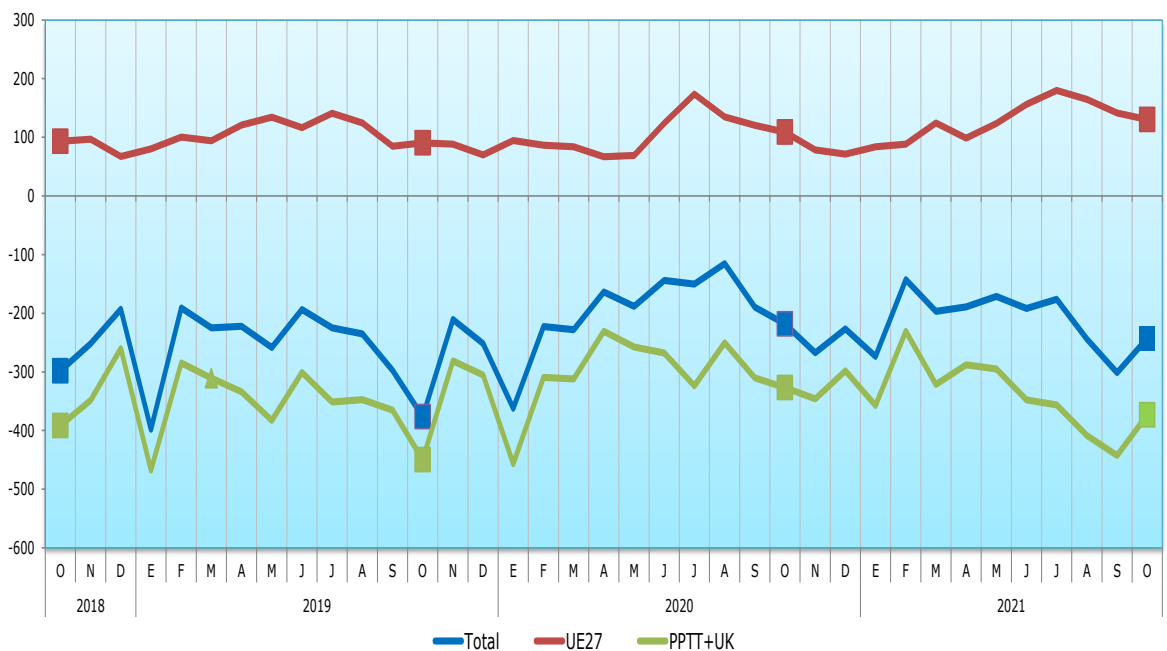

Análisis de los datos acumulados

Datos acumulados Sector Agroalimentario y Pesquero

Las exportaciones en el **año móvil** (periodo que va de noviembre 2020 a octubre 2021) alcanza una cifra de **58.388M€** un 9,1% superior al dato del mismo intervalo de 2020. Las importaciones aumentan un 9,8%, lo que provoca un aumento del saldo de un 7,8%, hasta alcanzar la cifra de 19.550M€.

La participación del Sector Agroalimentario y Pesquero en las exportaciones del conjunto del comercio exterior español durante los doce meses ha sido del **19%**.

Gráfico 9.

Exportaciones acumuladas en 12 meses del Sector Agroalimentario y Pesquero.
Octubre 2019 a octubre 2021. Miles de M€.



Gráfico 10.

Datos de exportaciones-importaciones-saldo del Sector Agroalimentario y Pesquero.
Evolución meses de octubre. 2017-2021. En M€

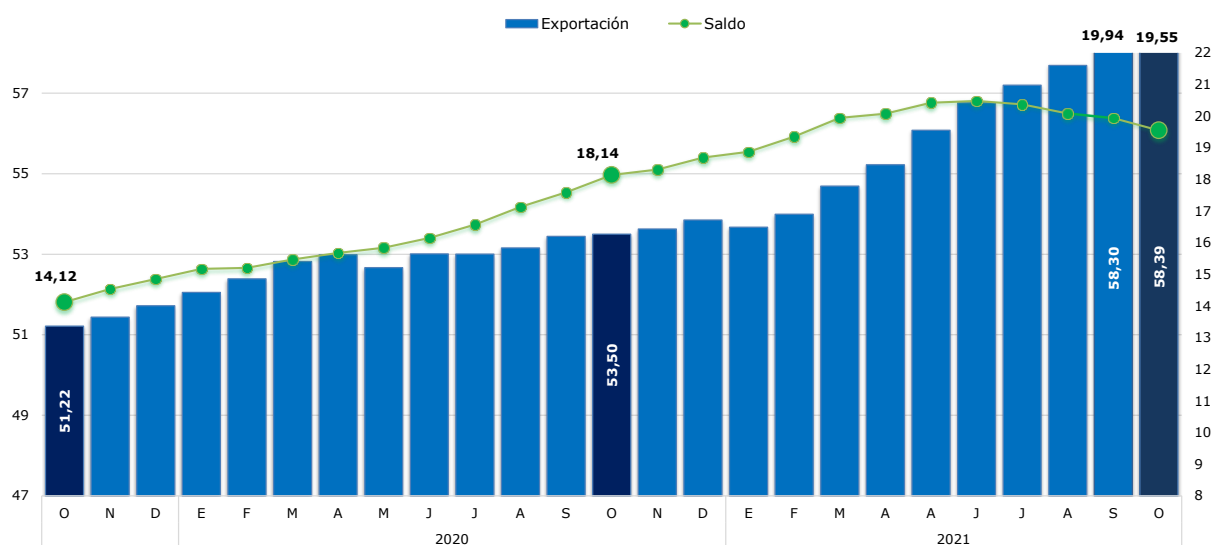

Datos acumulados de los principales grupos agroalimentarios

El **dato acumulado** de **enero-octubre 2021** comparado con el mismo periodo del año anterior, muestra un **aumento de las exportaciones** prácticamente en todos los sectores: Semillas oleaginosas (30,9%), Pescados, crustáceos y moluscos (27,4%), Aceites y grasas (25%), Piensos (24,2%), y Bebidas (13,4%) y **disminución** de los Cereales (-16,1%).

Por su parte el dato de las **importaciones** destaca también el **aumento generalizado de todos los sectores**: Semillas oleaginosas (28,8%), Aceites y Grasas (27,6%), Piensos (24,2%), Pescados y crustáceos (17,7%), Cereales (12,3%) y Carnes (10,6%) y el **descenso** de Hortalizas y legumbres (-6,4%).

Gráfico 11.

Datos acumulados Octubre-Octubre de las exportaciones e importaciones de los principales capítulos del Sector Alimentario Agrario y Pesquero.

Octubre 2020 y 2021. M€.

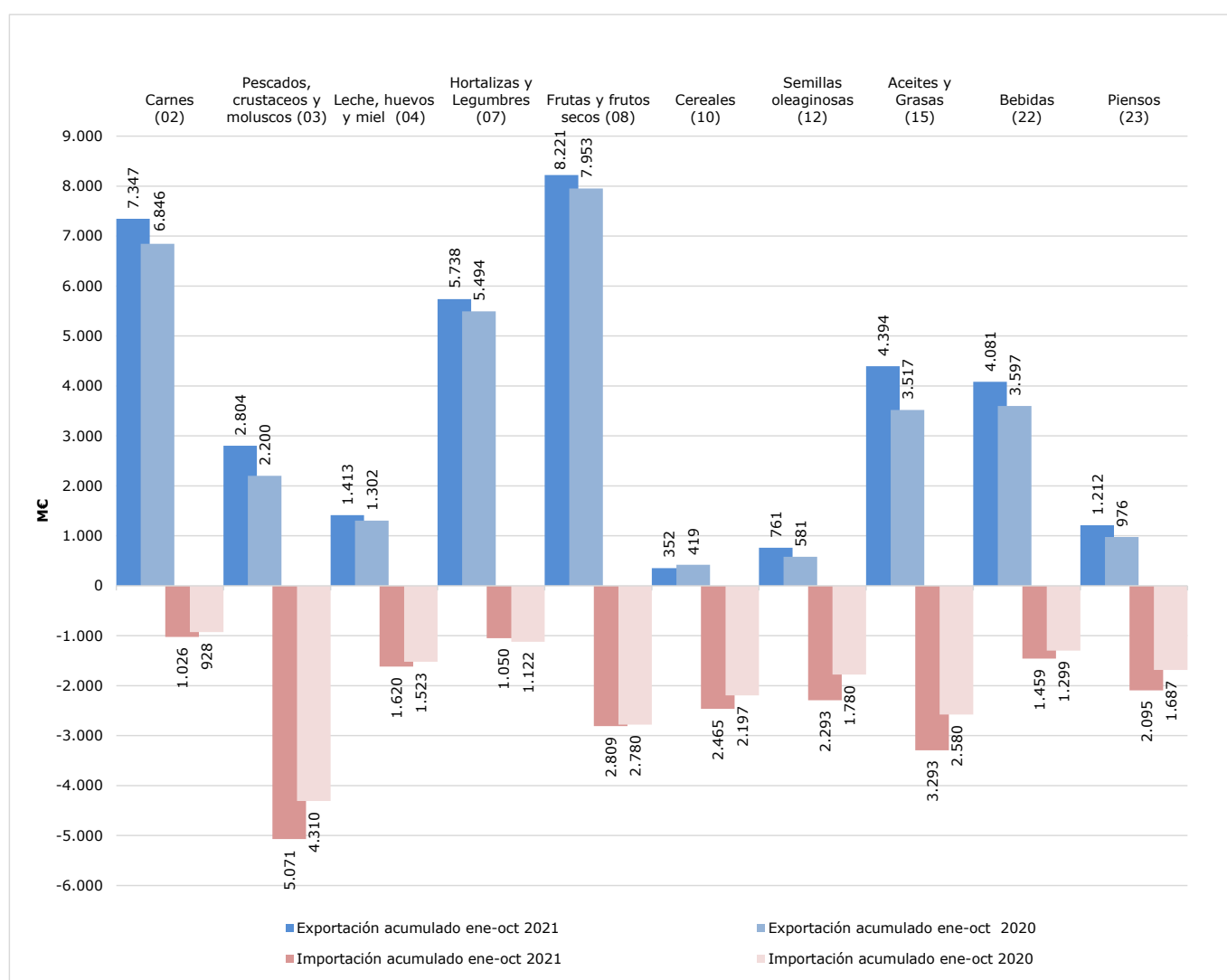

Ranking de productos del mes

EXPORTACIONES

La **Carne de porcino** es el primer producto exportado en el mes de Octubre. Le siguen por este orden: Vino y mosto, Aceite de Oliva, y Cítricos.

IMPORTACIONES

Los Moluscos ocupan el primer lugar entre las importaciones, seguido de los Crustáceos y en tercer lugar el Maíz.

Tabla 3.
Principales productos exportados e importados del mes.
Octubre 2020 y 2021.

PRINCIPALES PRODUCTOS EXPORTADOS DEL MES	Octubre 21 (M€)	Octubre 20 (M€)	Var. 2021/20	TARIC	PRINCIPALES PRODUCTOS IMPORTADOS DEL MES	Octubre 21 (M€)	Octubre 20 (M€)	Var. 2021/20	TARIC
Carne de porcino	406,05	533,93	-23,9%	02.03	Moluscos	191,49	144,68	32,4%	03.07
Vino y mosto	274,56	273,56	0,4%	22.04	Crustáceos	157,23	108,42	45%	03.06
Aceite de oliva	271,09	259,16	4,6%	15.09	Maíz	137,21	156,15	-12,1%	10.05
Cítricos	243,05	324,02	-25%	08.05	Aceite de palma	121,69	123,81	-1,7%	15.11
Otras hortalizas frescas (espárragos, pimientos, champiñones, aceitunas frescas, etc..)	140,85	170,81	-17,5%	07.09	Trigo	112,14	76,3	47%	10.01
Productos de panadería, pastelería o galletería	109,43	105,14	4,1%	19.05	Habas de soja	109,12	62,73	74%	12.01
Moluscos	107,27	66,26	61,9%	03.07	Pescado fresco o refrigerado	106,88	87,99	21,5%	03.02
Frutos rojos, kiwi y caqui	100,08	100,91	-0,8%	08.10	Tortas de soja	106,44	121,71	-12,5%	23.04
Otras legumbres y hortalizas en conserva	88,83	87,24	1,8%	20.05	Quesos y requesón	96,69	83,4	15,9%	04.06
Frutos secos	87,63	82,77	5,9%	08.02	Grasas y aceites cocidos oxidados y deshidratados	83,57	25,59	226,6%	15.18
Preparaciones para alimentación animal	85,83	64,97	32,1%	23.09	Café	77,94	73,08	6,6%	09.01
Uvas y pasas	84,83	95,84	-11,5%	08.06	Preparaciones para alimentación animal	76,88	61,18	25,7%	23.09
Bebidas espirituosas	76,41	63,03	21,2%	22.08	Filetes y demás carne de pescado frescos, refrigerados o congelados	74,62	59,65	25,1%	03.04
Preparaciones alimenticias	71,92	63,97	12,4%	21.06	Productos de panadería, pastelería o galletería	74,2	69,73	6,4%	19.05
Conservas de pescado	71,06	74,56	-4,7%	16.04	Chocolate y preparaciones alimenticias que contengan cacao	71,47	59,39	20,3%	18.06

Tabla 4.

Primeros productos exportados con sus principales destinos.

Octubre 2020 y 2021.

PRINCIPALES EXPORTACIONES.OCTUBRE

PRODUCTO	PAÍS	Octubre 2021(MC)	CUOTA (%)*	Octubre 2020(MC)	Var. 21/20
Carne de porcino (02.03) (406,05 MC)	CHINA	70,05	17%	316,95	-77,9%
	JAPON	49,09	12%	22,92	114,2%
	COREA DEL SUR	40,57	10%	18,16	123,3%
	FRANCIA	34,72	9%	40,33	-13,9%
	ITALIA	23,01	6%	22,66	1,6%
Vino y mosto (22.04) (274,56 MC)	REINO UNIDO	45,62	17%	41,65	9,5%
	ALEMANIA	32	12%	32,6	-1,8%
	ESTADOS UNIDOS	26,24	10%	23,61	11,2%
	FRANCIA	19,68	7%	21,24	-7,3%
	CANADA	12,9	5%	13,87	-7%
Aceite de oliva (15.09) (271,09 MC)	ITALIA	61,84	23%	67,74	-8,7%
	ESTADOS UNIDOS	40,48	15%	39,87	1,5%
	PORTUGAL	27,75	10%	29,96	-7,4%
	FRANCIA	20,76	8%	20,51	1,2%
	CHINA	17,05	6%	10,92	56,1%
Cítricos (08.05) (243,05 MC)	ALEMANIA	66,07	27%	90,04	-26,6%
	FRANCIA	56,31	23%	73,61	-23,5%
	ITALIA	24,7	10%	31,18	-20,8%
	REINO UNIDO	12,42	5%	19,34	-35,8%
	PAISES BAJOS	10,73	4%	15,77	-31,9%
Otras hortalizas frescas (espárragos, pimientos, champiñones , aceitunas frescas , etc..) (07.09) (140,85 MC)	ALEMANIA	37,61	27%	48,31	-22,2%
	REINO UNIDO	23,25	17%	19,49	19,3%
	FRANCIA	23,15	16%	38,36	-39,6%
	PAISES BAJOS	11,97	9%	13,48	-11,2%
	ITALIA	11,59	8%	15,62	-25,8%
Productos de panadería , pastelería o galletería (19.05) (109,43 MC)	PORTUGAL	20,39	19%	20,45	-0,3%
	FRANCIA	14,65	13%	16,58	-11,7%
	REINO UNIDO	11,68	11%	12,48	-6,4%
	ITALIA	8,57	8%	7,54	13,7%
	POLONIA	5,18	5%	3,9	32,6%
Moluscos (03.07) (107,27 MC)	ITALIA	47,26	44%	30,16	56,7%
	PORTUGAL	21,59	20%	12,74	69,4%
	FRANCIA	8,92	8%	6,53	36,6%
	ESTADOS UNIDOS	8,6	8%	3,07	179,9%
	ALEMANIA	3,8	4%	3,26	16,3%
Frutos rojos , kiwi y caqui (08.10) (100,08 MC)	ALEMANIA	23,75	24%	26,48	-10,3%
	REINO UNIDO	13,05	13%	12,45	4,9%
	FRANCIA	12,06	12%	12,04	0,1%
	ITALIA	10,13	10%	8,54	18,5%
	PAISES BAJOS	7,96	8%	8,91	-10,7%
Otras legumbres y hortalizas en conserva (20.05) (88,83 MC)	ESTADOS UNIDOS	13,81	16%	15,15	-8,9%
	FRANCIA	10,16	11%	10,08	0,8%
	REINO UNIDO	7,98	9%	6,65	20,1%
	ITALIA	7,5	8%	7,41	1,2%
	RUSIA	6,92	8%	7,13	-3%
Frutos secos (08.02) (87,63 MC)	ITALIA	22,05	25%	17,84	23,6%
	ALEMANIA	19,6	22%	17,78	10,3%
	FRANCIA	15,47	18%	16,32	-5,2%
	PORTUGAL	5,31	6%	4,51	17,7%
	BELGICA	2,81	3%	2,39	17,5%
Preparaciones para alimentación animal (23.09) (85,83 MC)	PORTUGAL	16,53	19%	13,44	22,9%
	FRANCIA	15,61	18%	8,86	76,2%
	ITALIA	9,64	11%	6,09	58,2%
	PAISES BAJOS	3,88	5%	2,19	77,5%
	ALEMANIA	3,56	4%	4,59	-22,3%
Frutas de hueso (08.09) (84,83 MC)	REINO UNIDO	30,23	36%	30,92	-2,2%
	ALEMANIA	22,33	26%	35,47	-37%
	PORTUGAL	5,25	6%	4,61	13,9%
	NORUEGA	4,9	6%	5,06	-3%
	PAISES BAJOS	4,82	6%	6,19	-22,1%
Bebidas espirituosas (22.08) (76,41 MC)	FILIPINAS	8,61	11%	5,72	50,6%
	ALEMANIA	8,54	11%	10,29	-17%
	LETONIA	6,08	8%	2,39	154,3%
	REINO UNIDO	5,7	7%	6,36	-10,4%
	PAISES BAJOS	4,73	6%	4,33	9,5%
Preparaciones alimenticias (21.06) (71,92 MC)	FRANCIA	7,75	11%	7,44	4,2%
	ARABIA SAUDI	7,58	11%	1,85	308,6%
	PORTUGAL	6,67	9%	5,78	15,3%
	ESTADOS UNIDOS	4,3	6%	4,28	0,3%
	ITALIA	2,59	4%	2,22	16,7%
Conservas de pescado (16.04) (71,06 MC)	ITALIA	22,88	32%	24,67	-7,3%
	FRANCIA	12,27	17%	12,21	0,5%
	PAISES BAJOS	8,94	13%	10,32	-13,4%
	PORTUGAL	7,17	10%	7,69	-6,8%
	REINO UNIDO	2,69	4%	2,65	1,8%

(*) Sobre el total de ese exportado de ese producto.

Tabla 5.
Primeros productos importados con sus principales procedencias.
 Octubre 2020 y 2021.

PRINCIPALES IMPORTACIONES.OCTUBRE

PRODUCTO	PAÍS	Octubre 2021(MC)	CUOTA (%)*	Octubre 2020(MC)	Var. 21/20
Moluscos (03.07) (191,49 MC)	MARRUECOS	52,47	27%	34,44	52,4%
	MAURITANIA	27,39	14%	12,11	126,2%
	MALVINAS, ISLAS	21,34	11%	21,57	-1%
	INDIA	15,61	8%	14,85	5,1%
	FRANCIA	14,43	8%	8,12	77,7%
Crustáceos (03.06) (157,23 MC)	ARGENTINA	59,55	38%	25,51	133,4%
	ECUADOR	30,58	19%	22,87	33,7%
	MARRUECOS	8,04	5%	4,7	70,9%
	PORTUGAL	6,8	4%	3,79	79,4%
	VENEZUELA	5,21	3%	3,66	42,4%
Maíz (10.05) (137,21 MC)	BRASIL	55,48	40%	87,75	-36,8%
	FRANCIA	33,61	24%	23,13	45,3%
	RUMANIA	16,23	12%	17,67	-8,1%
	ALEMANIA	13,18	10%	0	1178719%
	BULGARIA	9,4	7%	4,41	113,3%
Aceite de palma (15.11) (121,69 MC)	INDONESIA	88,31	73%	79,78	10,7%
	GUATEMALA	25,53	21%	17,95	42,2%
	COLOMBIA	3,18	3%	13,41	-76,3%
	PAISES BAJOS	1,21	1%	2,01	-39,7%
	COSTA DE MARFIL	0,99	1%	0,07	1360,2%
Trigo (10.01) (112,14 MC)	CANADA	32,03	29%	0,1	32654,5%
	FRANCIA	31,57	28%	13,75	129,6%
	POLONIA	22,67	20%	0,02	100978%
	UCRANIA	13,23	12%	13,39	-1,2%
	REINO UNIDO	4,99	4%	0,41	1122,2%
Habas de soja (12.01) (109,12 MC)	BRASIL	68,18	62%	22,32	205,4%
	ESTADOS UNIDOS	29,69	27%	36,51	-18,7%
	CANADA	10,01	9%	0,13	7403,3%
	FRANCIA	0,68	1%	0,7	-3,8%
	PORTUGAL	0,17	0%	0,12	40,7%
Pescado fresco o refrigerado (03.02) (106,88 MC)	SUECIA	15,55	15%	12,7	22,5%
	NORUEGA	15,04	14%	11,46	31,3%
	FRANCIA	14,86	14%	12,62	17,8%
	GRECIA	14,34	13%	10,52	36,4%
	PORTUGAL	12,1	11%	9,34	29,6%
Tortas de soja (23.04) (106,44 MC)	ARGENTINA	79,78	75%	90,78	-12,1%
	ESTADOS UNIDOS	12,84	12%	0,01	88413%
	BRASIL	8,64	8%	22,15	-61%
	ALEMANIA	3,63	3%	3,95	-8,1%
	PORTUGAL	0,57	1%	0,75	-24,1%
Quesos y requesón (04.06) (96,69 MC)	PAISES BAJOS	23,16	24%	17,77	30,3%
	ALEMANIA	17,9	19%	16,01	11,8%
	FRANCIA	17,45	18%	16,36	6,7%
	ITALIA	15,69	16%	11,81	32,8%
	DINAMARCA	7,94	8%	7,03	13%
Grasas y aceites cocidos oxidados y deshidratados (15.18) (83,57 MC)	CHINA	45,67	55%	19,87	129,9%
	INDONESIA	10,8	13%	0,06	19180,3%
	SUECIA	7,96	10%	0	902680,1%
	PAISES BAJOS	4,78	6%	0,08	6050,5%
	MALASIA	4,58	5%	1,88	143,7%
Café (09.01) (77,94 MC)	FRANCIA	15,1	19%	21,86	-30,9%
	VIETNAM	12,43	16%	10,65	16,7%
	BRASIL	8,94	11%	9,39	-4,8%
	ALEMANIA	5,61	7%	6,89	-18,6%
	COLOMBIA	5,34	7%	4,48	19,3%
Preparaciones para alimentación animal (23.09) (76,88 MC)	FRANCIA	22,22	29%	19,01	16,9%
	ALEMANIA	13,76	18%	7,98	72,3%
	PAISES BAJOS	8,67	11%	9,45	-8,2%
	ITALIA	7,24	9%	3,6	101,3%
	BELGICA	3,98	5%	3,6	10,6%
Filetes y demás carne de pescado frescos, refrigerados o congelados (03.04) (74,62 MC)	NAMIBIA	11,34	15%	9,5	19,3%
	PAISES BAJOS	10,12	14%	7,82	29,4%
	NORUEGA	6,62	9%	2,14	209,4%
	CHINA	6,54	9%	3,29	98,9%
	ESTADOS UNIDOS	5,83	8%	4,16	40,1%
Productos de panadería , pastelería o galletería (19.05) (74,2 MC)	ITALIA	19,78	27%	17,98	10%
	ALEMANIA	14,02	19%	16,04	-12,6%
	FRANCIA	10,69	14%	9,61	11,3%
	BELGICA	7,51	10%	6,29	19,4%
	PORTUGAL	6,21	8%	6,19	0,3%
Chocolate y preparaciones alimenticias que contengan cacao (18.06) (71,47 MC)	ALEMANIA	19,17	27%	15,69	22,2%
	ITALIA	17,35	24%	13,71	26,5%
	FRANCIA	11,81	17%	10,73	10%
	BELGICA	8,47	12%	7,65	10,7%
	PAISES BAJOS	3,19	4%	2,77	14,8%

(*) Sobre el total de ese importado de ese producto.

Ranking de países del mes

EXPORTACIONES

En octubre **aumentan las exportaciones a la UE27** (2.915M€ un 5,6%), y disminuyen a **PPTT+UK** (1.828M€, -3,5%), con respecto a las cifras del año anterior.

En cuanto a la cuota de exportación, el 61% del valor corresponde a los envíos destinados a la UE27, mientras que las ventas a PPTT+UK suponen el 39%.

Francia sigue siendo el primer destino entre los países UE27 para nuestros productos, seguido de Italia y Alemania.

Respecto a PPTT+UK en primera posición aparece **Reino Unido** y en segundo lugar Estados Unidos.

IMPORTACIONES

Aumenta el valor de las compras a la **UE27** (15,9%) y aumenta también el de los **PPTT+UK** (14,8%).

En cuanto a la cuota de importación, el 50% del valor corresponde a los envíos destinados a la UE27, al igual que las ventas a PPTT+UK con otro 50%.

Tabla 6.
Principales destinos y orígenes del mes.
Octubre 2020 y 2021.

DESTINOS DE LAS EXPORTACIONES						ORIGEN DE LAS IMPORTACIONES					
Octubre 2021		Octubre 2020		Var. (M€) 21/20	Octubre 2021		Octubre 2020		Var. (M€) 21/20		
UE27	M€	Cuota*	M€		Cuota	UE27	M€	Cuota*		M€	Cuota
FRANCIA	663,67	23%	670,46	24%	-1,0%	FRANCIA	455,57	25%	396,05	25%	15,0%
ITALIA	513,89	18%	461,69	17%	11,3%	PAISES BAJOS	250,17	14%	212,59	14%	17,7%
ALEMANIA	464,62	16%	506,51	18%	-8,3%	ALEMANIA	224,67	12%	199,56	13%	12,6%
PORTUGAL	455,37	16%	403,02	15%	13,0%	PORTUGAL	199,83	11%	174,57	11%	14,5%
PAISES BAJOS	206,67	7%	189,52	7%	9,0%	ITALIA	176,30	10%	149,18	10%	18,2%
Total UE27	2.915	61%	2.759	59%	5,6%	Total UE27	1.813	50%	1.565	50%	15,9%
PPTT+UK	M€	Cuota*	M€	Cuota	Var. (M€) 21/20	PPTT+UK	M€	Cuota*	M€	Cuota	Var. (M€) 21/20
REINO UNIDO	290,53	16%	354,63	19%	-18,1%	ARGENTINA	196,14	11%	143,25	9%	36,9%
ESTADOS UNIDOS	221,08	12%	197,14	10%	12,1%	BRASIL	179,76	10%	169,68	11%	5,9%
CHINA	191,97	11%	444,87	23%	-56,8%	MARRUECOS	137,97	8%	122,43	8%	12,7%
JAPON	81,50	4%	63,88	3%	27,6%	INDONESIA	133,12	7%	99,92	6%	33,2%
MARRUECOS	62,93	3%	70,61	4%	-10,9%	CHINA	113,35	6%	67,99	4%	66,7%
Total PPTT+UK	1.828	39%	1.894	41%	-3,5%	Total PPTT+UK	1.778	50%	1.549	50%	14,8%

(*) En el caso de los países, el cálculo se ha realizado sobre el total de la UE27 o PPT+UK según corresponda. Las cuotas del Total UE27 y Total PPTT+UK lo son sobre el total de las importaciones o exportaciones con el mundo.

Tabla 7.
Primeros destinos de las exportaciones con sus principales productos.
 Octubre 2020 y 2021.

UNIÓN EUROPEA						
PAÍS	PRODUCTO	2021(MC)	CUOTA (%)*	2020(MC)	Var. 21/20	CÓDIGO
FRANCIA (663,67 MC)	Cítricos	56,31	8%	73,61	-24%	08.05
	Carne de porcino	34,72	5%	40,33	-14%	02.03
	Otras hortalizas frescas (espárragos, pimientos, champiñones , aceitunas frescas , etc..)	23,15	3%	38,36	-40%	07.09
	Piñas, aguacates y mangos	21,4	3%	20,72	3%	08.04
	Aceite de oliva	20,76	3%	20,51	1%	15.09
ITALIA (513,89 MC)	Aceite de oliva	61,84	12%	67,74	-9%	15.09
	Moluscos	47,26	9%	30,16	57%	03.07
	Cítricos	24,7	5%	31,18	-21%	08.05
	Carne de porcino	23,01	4%	22,66	2%	02.03
	Conservas de pescado	22,88	4%	24,67	-7%	16.04
ALEMANIA (464,62 MC)	Cítricos	66,07	14%	90,04	-27%	08.05
	Otras hortalizas frescas (espárragos, pimientos, champiñones , aceitunas frescas , etc..)	37,61	8%	48,31	-22%	07.09
	Vino y mosto	32	7%	32,6	-2%	22.04
	Pepinos y pepinillos	30,22	7%	34,79	-13%	07.07
	Frutos rojos , kiwi y caqui	23,75	5%	26,48	-10%	08.10
PORTUGAL (455,37 MC)	Aceite de oliva	27,75	6%	29,96	-7%	15.09
	Moluscos	21,59	5%	12,74	69%	03.07
	Productos de panadería , pastelería o galletería	20,39	4%	20,45	0%	19.05
	Carne de porcino	19,38	4%	18,38	5%	02.03
	Carne de bovino	18,74	4%	17,19	9%	02.01
PAISES BAJOS (206,67 MC)	Grasas y aceites cocidos oxidados y deshidratados	12,4	6%	10,70	16%	15.18
	Otras hortalizas frescas (espárragos, pimientos, champiñones , aceitunas frescas , etc..)	12,0	6%	13,48	-11%	07.09
	Cítricos	10,7	5%	15,77	-32%	08.05
	Vino y mosto	10,3	5%	10,19	1%	22.04
	Conservas de pescado	8,9	4%	10,32	-13%	16.04
PAÍSES TERCEROS						
PAÍS	PRODUCTO	2021(MC)	CUOTA (%)*	2020(MC)	Var. 21/20	CÓDIGO
REINO UNIDO (290,53 MC)	Vino y mosto	45,62	16%	41,65	10%	22.04
	Uvas y pasas	30,23	10%	30,92	-2%	08.06
	Otras hortalizas frescas (espárragos, pimientos, champiñones , aceitunas frescas , etc..)	23,25	8%	19,49	19%	07.09
	Frutos rojos , kiwi y caqui	13,05	4%	12,45	5%	08.10
	Cítricos	12,42	4%	19,34	-36%	08.05
ESTADOS UNIDOS (221,08 MC)	Aceite de oliva	40,48	18%	39,87	2%	15.09
	Vino y mosto	26,24	12%	23,61	11%	22.04
	Otras legumbres y hortalizas en conserva	13,81	6%	15,15	-9%	20.05
	Artículos de confitería sin cacao	10,89	5%	11,45	-5%	17.04
	Jugos y extractos vegetales	10,34	5%	12,2	-15%	13.02
CHINA (191,97 MC)	Carne de porcino	70,05	36%	316,95	-78%	02.03
	Despojos comestibles de bovino, porcino, ovino y caprino	33,59	17%	51,42	-35%	02.06
	Aceite de oliva	17,05	9%	10,92	56%	15.09
	Vino y mosto	12,28	6%	9,59	28%	22.04
	Forrajes	9,6	5%	1,05	814%	12.14
JAPÓN (81,50 MC)	Carne de porcino	49,09	60%	22,92	114%	02.03
	Filetes y demás carne de pescado frescos, refrigerados o congelados	13,25	16%	7,19	84%	03.04
	Pescado fresco o refrigerado	10,65	13%	0,05	21200%	03.02
	Aceite de oliva	9,72	12%	9,75	0%	15.09
	Vino y mosto	7,7	9%	7,17	7%	22.04
MARRUECOS (62,93 MC)	Las demás plantas vivas, esquejes estaquillas e injertos	15,64	25%	14,5	8%	06.02
	Aceite de soja	11,94	19%	16,31	-27%	15.07
	Productos de panadería , pastelería o galletería	4,78	8%	4,22	13%	19.05
	Chocolate y preparaciones alimenticias que contengan cacao	3,65	6%	2,89	26%	18.06
	Moluscos	2,74	4%	1,52	80%	03.07

(*) Sobre el total de productos agroalimentarios exportados de ese país.

Tabla 8.

Primeras procedencias de las importaciones con sus principales productos.
 Octubre 2020 y 2021.

PRINCIPALES PROCEDENCIAS DE LAS IMPORTACIONES.OCTUBRE

UNIÓN EUROPEA						
PAÍS	PRODUCTO	2021(M€)	CUOTA (%)*	2020(M€)	Var. 21/20	CÓDIGO
FRANCIA (455,57 M€)	Maíz	33,61	7%	23,13	45%	10.05
	Trigo	31,57	7%	13,75	130%	10.01
	Preparaciones para alimentación animal	22,22	5%	19,01	17%	23.09
	Azúcar de caña o remolacha	18,50	4%	18,76	-1%	17.01
	Quesos y requesón	17,45	4%	16,36	7%	04.06
PAISES BAJOS (250,17 M€)	Quesos y requesón	23,16	9%	17,77	30%	04.06
	Carne de bovino	16,08	6%	9,05	78%	02.01
	Semillas , frutos y esporas para siembra	12,89	5%	10,02	29%	12.09
	Filetes y demás carne de pescado frescos, refrigerados o congelados	10,12	4%	7,82	29%	03.04
	Preparaciones alimenticias	9,92	4%	9,3	7%	21.06
ALEMANIA (224,67 M€)	Chocolate y preparaciones alimenticias que contengan cacao	19,17	9%	15,69	22%	18.06
	Quesos y requesón	17,9	8%	16,01	12%	04.06
	Productos de panadería , pastelería o galletería	14,02	6%	16,04	-13%	19.05
	Preparaciones para alimentación animal	13,76	6%	7,98	72%	23.09
	Maíz	13,18	6%	0	-	10.05
PORTUGAL (199,83 M€)	Moluscos	6,21	3%	5,87	6%	03.07
	Pescado fresco o refrigerado	6,09	3%	9,34	-35%	03.02
	Frutos secos	5,63	3%	3,08	83%	08.02
	Cítricos	5,48	3%	18,41	-70%	08.05
	Pescado congelado	5,14	3%	5,44	-6%	03.03
ITALIA (176,30 M€)	Productos de panadería , pastelería o galletería	19,78	11%	17,98	10%	19.05
	Chocolate y preparaciones alimenticias que contengan cacao	17,35	10%	13,71	27%	18.06
	Quesos y requesón	15,69	9%	11,81	33%	04.06
	Pastas alimenticias	11,13	6%	9,38	19%	19.02
	Preparaciones para alimentación animal	7,24	4%	3,6	101%	23.09
PAÍSES TERCEROS						
PRODUCTO	PAÍS	2021(M€)	CUOTA (%)*	2020(M€)	Var. 21/20	CÓDIGO
ARGENTINA (196,14 M€)	Tortas de soja	79,78	41%	90,78	-12%	23.04
	Crustáceos	59,55	30%	25,51	133%	03.06
	Aceite de soja	25,21	13%	0	100%	15.07
	Leguminosas grano	6,08	3%	3,85	37%	07.13
	Subproductos vegetales	4,32	2%	4,78	-10%	23.08
BRASIL (179,76 M€)	Habas de soja	68,18	38%	22,32	205%	12.01
	Maíz	55,48	31%	87,75	-37%	10.05
	Café	8,94	5%	9,39	100%	09.01
	Tortas de soja	8,64	5%	22,15	-61%	23.04
	Melones y sandías	8,55	5%	9,76	-12%	08.07
MARRUECOS (137,97 M€)	Moluscos	52,47	38%	34,44	52%	03.07
	Frutos rojos , kiwi y caqui	13,15	10%	17,85	-26%	08.10
	Algarrobas, algas, remolacha azucarera y caña de azúcar, frescas o refrigeradas	11,23	8%	8,14	38%	12.12
	Legumbres frescas o refrigeradas	9,26	7%	11,12	-17%	07.08
	Conservas de pescado	8,45	6%	8,73	-3%	16.04
INDONESIA (133,12 M€)	Aceite de palma	88,31	66%	79,78	11%	15.11
	Ácidos Grasos Mono carboxílicos Industriales	17,46	13%	6,52	168%	38.23
	Grasas y aceites cocidos oxidados y deshidratados	10,8	8%	0,06	17900%	15.18
	Degras , residuos de tratamientos de las grasas o ceras	3,64	3%	0	100%	15.22
	Café	2,72	2%	0,33	88%	09.01
CHINA (113,35 M€)	Grasas y aceites cocidos oxidados y deshidratados	45,67	40%	19,87	130%	15.18
	Moluscos	6,68	6%	4,11	62%	03.07
	Filetes y demás carne de pescado frescos, refrigerados o congelados	6,54	6%	3,29	-	03.04
	Pimienta	6,50	6%	1,87	247%	09.04
	Crustáceos	5,12	5%	4,46	15%	03.06

(*) Sobre el total de productos agroalimentarios importados de ese país.

Análisis de los principales grupos de ámbito MAPA

DESTINOS DE LA EXPORTACIÓN

61,5%

38,5%



OCTUBRE
2021

5,6%

2.912 M€

-3,5%

1.828 M€

OCTUBRE
2021



AÑO MÓVIL

7,5%

36.382 M€

12,1%

22.006 M€

AÑO MÓVIL

UE-27

PPTT



EXPORTACIONES A UE-27

OCTUBRE 2021. Porcentaje respecto al total

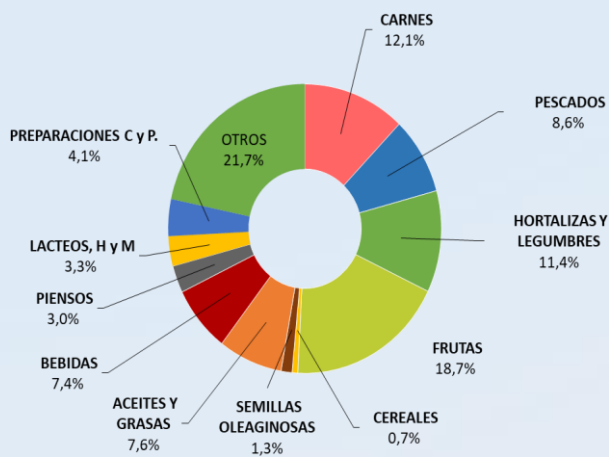

CARNES (02)	353,70 M€	▲ 21,2%
PESCADOS, MOL. Y CR. (03)	251,57 M€	▲ 42,2%
LACTEOS, HUEVOS Y MIEL (04)	97,59 M€	▲ 7,2%
HORTALIZAS Y LEGUMBR. (07)	331,38 M€	▼ 13,7%
FRUTAS (08)	544,98 M€	▼ 9,5%
CEREALES (10)	19,53 M€	▼ 6,7%
SEMILLAS OLEAG. (12)	37,67 M€	▲ 38,4%
ACEITES Y GR. (15)	221,83 M€	▲ 8,8%
PREPARACIONES C y P. (16)	120,21 M€	▲ 0,2%
BEBIDAS (22)	215,20 M€	▲ 6,2%
PIENSOS (23)	88,63 M€	▲ 23,6%



EXPORTACIONES A PPTT

OCTUBRE 2021. Porcentaje respecto al total

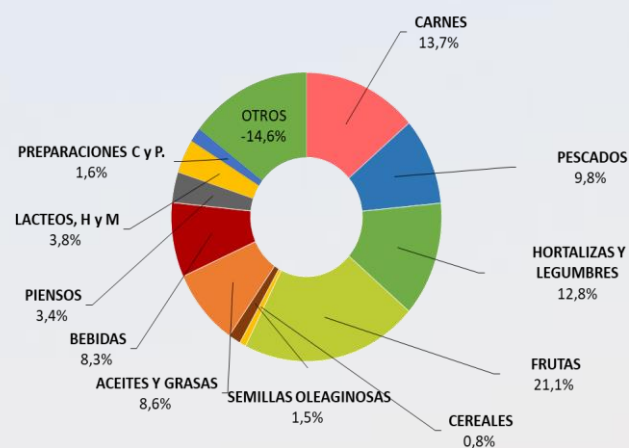

CARNES (02)	353,70 M€	▼ 29,9%
PESCADOS, MOL. Y CR. (03)	251,57 M€	▲ 281,1%
LACTEOS, HUEVOS Y MIEL (04)	97,59 M€	▲ 115,3%
HORTALIZAS Y LEGUMBR. (07)	331,38 M€	▲ 209,2%
FRUTAS (08)	544,98 M€	▲ 256,6%
CEREALES (10)	19,53 M€	▲ 128,2%
SEMILLAS OLEAG. (12)	37,67 M€	▲ 7,6%
ACEITES Y GR. (15)	221,83 M€	▲ 25,9%
PREPARACIONES C y P. (16)	41,63 M€	▲ 21,4%
BEBIDAS (22)	215,20 M€	▼ 10,8%
PIENSOS (23)	88,63 M€	▲ 238,5%



IMPORTACIONES DESDE LA UE -27

OCTUBRE 2021. Porcentaje respecto al total

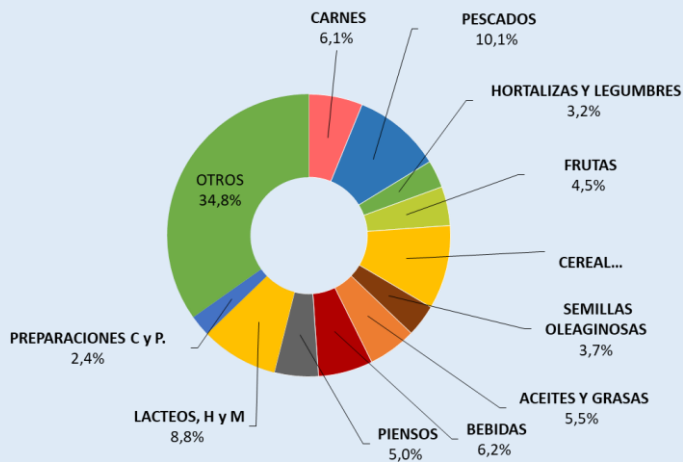

CARNES (02)	111,32 M€	▲ 37,2%
PESCADOS, MOL. Y CR. (03)	183,34 M€	▲ 32,8%
LACTEOS, HUEVOS Y MIEL (04)	160,01 M€	▲ 15,5%
HORTALIZAS Y LEGUMBR. (07)	57,19 M€	▲ 0,5%
FRUTAS (08)	81,12 M€	▼ 6,5%
CEREALES (10)	174,06 M€	▲ 20,3%
SEMILLAS OLEAG. (12)	66,55 M€	▲ 22,6%
ACEITES Y GR. (15)	100,35 M€	▲ 67,2%
PREPARACIONES C y P. (16)	43,97 M€	▲ 22,6%
BEBIDAS (22)	113,03 M€	▲ 15,0%
PIENSOS (23)	91,12 M€	▲ 14,5%



IMPORTACIONES DESDE PPTT

OCTUBRE 2021. Porcentaje respecto al total

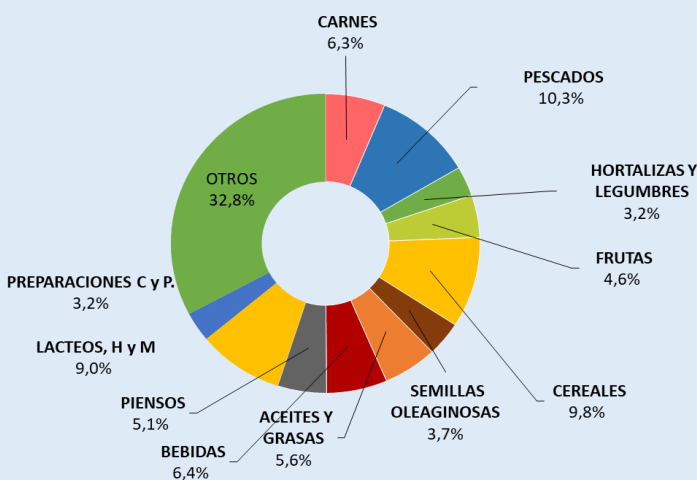

CARNES (02)	111,32 M€	▲ 1427,7%
PESCADOS, MOL. Y CR. (03)	183,34 M€	▼ 46,5%
LACTEOS, HUEVOS Y MIEL (04)	160,01 M€	▲ 1734,6%
HORTALIZAS Y LEGUMBR. (07)	57,19 M€	▼ 6,5%
FRUTAS (08)	81,12 M€	▼ 54,7%
CEREALES (10)	174,06 M€	▲ 26,1%
SEMILLAS OLEAG. (12)	66,55 M€	▼ 30,8%
ACEITES Y GR. (15)	100,35 M€	▼ 50,5%
PREPARACIONES C y P. (16)	56,94 M€	▼ 5,2%
BEBIDAS (22)	113,03 M€	▲ 176,4%
PIENSOS (23)	91,12 M€	▼ 44,5%

NOTA: en el presente título, incluyendo los apartados de grupos de productos, toda referencia a Unión Europea corresponde a la nueva configuración de 27 miembros, sin el Reino Unido, que pasa a estar incluido en el grupo de países terceros.

Carnes (02)

En este grupo se analizan los productos comprendidos en el capítulo 02 del TARIC, correspondiente a Carne y despojos comestibles. Por tanto, no se han incluido productos como las grasas y mantecas, que se clasifican principalmente en el capítulo 15. Para obtener información sobre los mismos se puede consultar el Anexo que acompaña al informe.

El grupo **Carnes** es un grupo exportador cuyo saldo sigue una tendencia ligeramente creciente.

Gráfico 12.
Evolución del comercio exterior grupo Carnes
Años 2019, 2020 y 2021. M€



Tabla 9
Variación Interanual del Grupo Carnes.
Octubre 2021.

Carnes (02)	M€			t		€/kg	
	octubre 2021	(%) Sobre Total	Var. octubre 2021/2020	octubre 2021	Var. octubre 2021/2020	octubre 2021	Var. octubre 2021/2020
EXP	Total	686,02	-13,9%	288.307	-5,5%	2,38	-8,8%
	UE-27	353,70	52	143.881	34,4%	2,46	-9,8%
	PPTT	332,32	48	144.425	-27,1%	2,30	-9,7%
IMP	Total	125,62	42,0%	36.604	6,5%	3,43	33,4%
	UE-27	111,32	89	33.297	5,9%	3,34	29,6%
	PPTT	14,30	11	3.306	13,1%	4,33	73,5%
Saldo	560,40		-20,8%	251.703	-7,1%		

Tabla 10.

Distribución del comercio exterior grupo Carne.

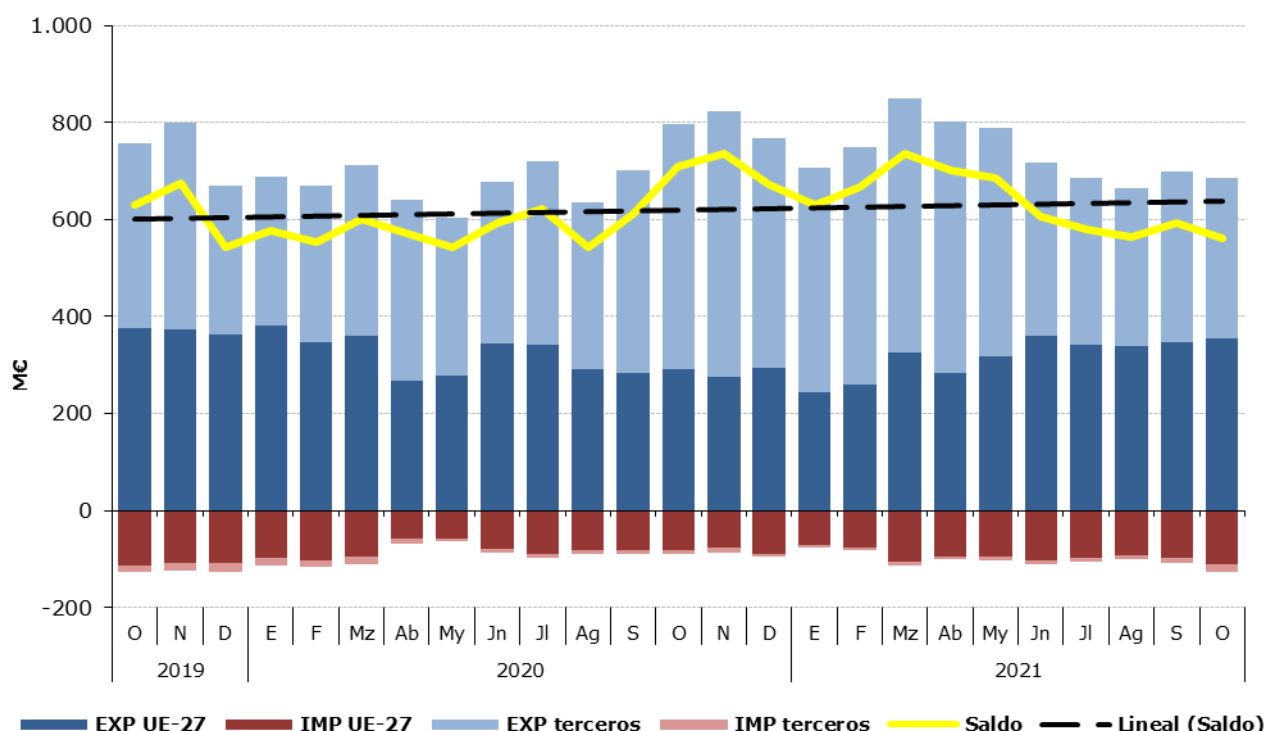
Total, UE y Países Terceros.

Octubre 2021.

	OCTUBRE 2021	Exportaciones		Importaciones		Saldo (Exp-Imp)		Precio Medio (€/kg)	
		Valor Millones €	Peso toneladas	Valor Millones €	Peso toneladas	Valor Millones €	Peso toneladas	Exportado	Importado
		TOTAL	CARNES	686,0	288.307	125,6	36.604	560,4	251.703
	Carnes de Porcino	468,9	230.028	18,6	12.447	450,3	217.581	2,04	1,49
	Carnes de Bovino	88,1	21.367	68,7	10.333	19,4	11.034	4,12	6,65
	Carnes de aves	37,5	21.687	24,4	10.086	13,0	11.601	1,73	2,42
	Otras carnes	91,6	15.225	13,9	3.737	77,6	11.488	6,02	3,73
UE-27	CARNES	353,7	143.881	111,3	33.297	242,4	110.584	2,46	3,34
	Carnes de Porcino	188,2	100.941	18,4	12.323	169,8	88.618	1,86	1,50
	Carnes de Bovino	76,1	17.896	58,1	8.795	18,0	9.101	4,25	6,61
	Carnes de aves	26,6	13.070	21,8	8.633	4,8	4.437	2,03	2,52
	Otras carnes	62,8	11.974	13,0	3.547	49,8	8.427	5,25	3,67
PAÍSES TERCEROS	CARNES	332,3	144.425	14,3	3.306	318,0	141.119	2,30	4,33
	Carnes de Porcino	280,6	129.087	0,1	124,4	280,5	128.962	2,17	0,93
	Carnes de Bovino	12,1	3.470	10,6	1.538	1,4	1.932	3,47	6,90
	Carnes de aves	10,9	8.617	2,6	1.454	8,3	7.164	1,26	1,81
	Otras carnes	28,8	3.251	0,9	190	27,8	3.061	8,84	4,92

Gráfico 13.

Distribución de las exportaciones e importaciones del Grupo Carnes por subgrupos

Octubre de 2021



Tabla 11.

Evolución del comercio exterior Subgrupo Carne y despojos de Porcino (0203+02063000+02064100+02064900+020910)

Octubre de 2019, 2020 y 2021

Exportación	octubre 2019	octubre 2020	octubre 2021	Importación	octubre 2019	octubre 2020	octubre 2021
Valor (M€)	563,78	616,05	468,87	Valor (M€)	21,45	18,98	18,56
Volumen (t)	222.706	253.241	230.028	Volumen (t)	11.158	11.724	12.447
Precio Medio €/kg	2,53	2,43	2,04	Precio Medio €/kg	1,92	1,62	1,49

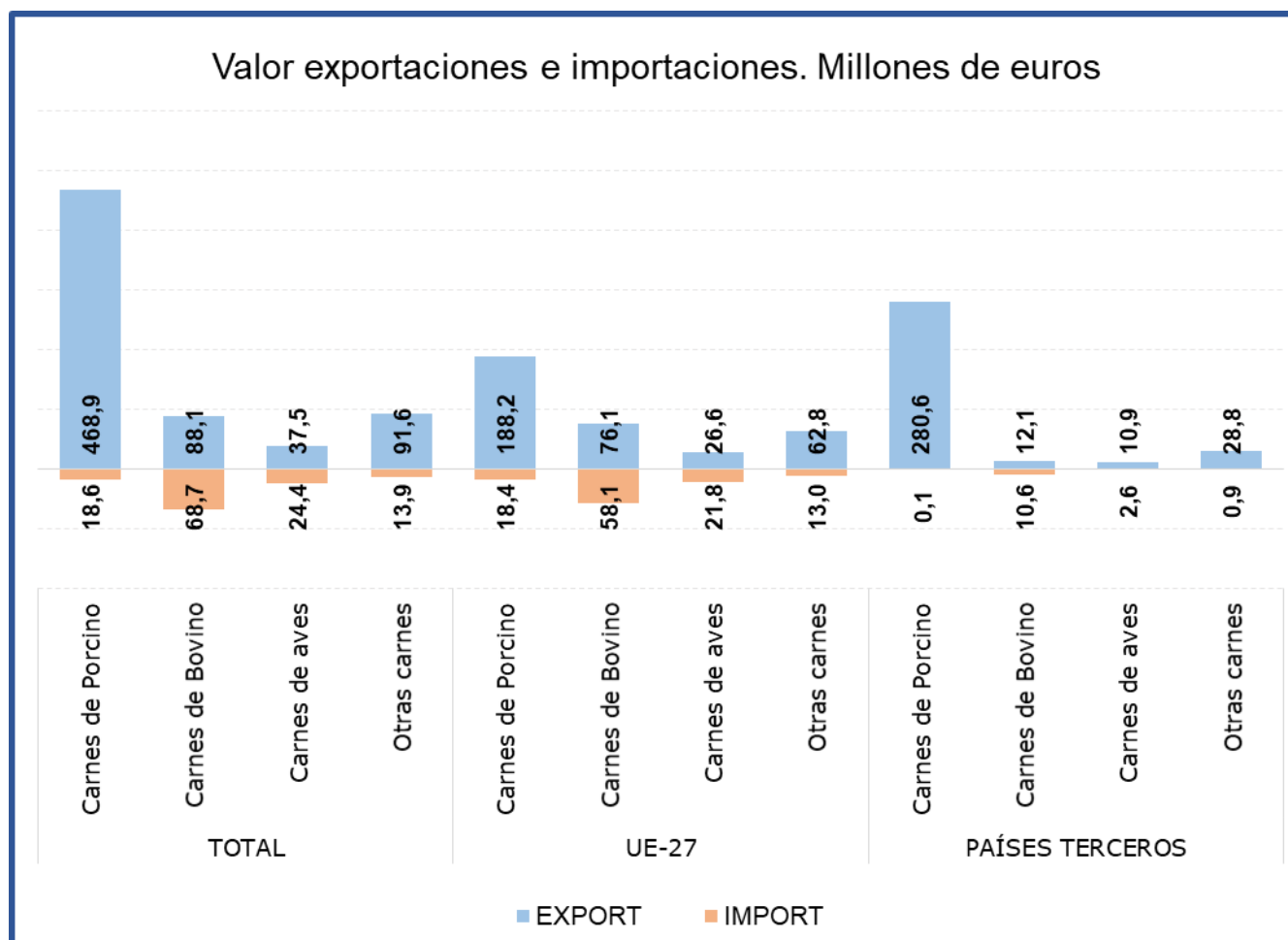
El subgrupo de **Carne y despojos de porcino** es el **mayoritario en exportaciones, suponiendo por sí sólo el 68% de las mismas**. En el mes de octubre el **valor de las exportaciones se ha reducido un 23,9% con respecto a octubre de 2020** como consecuencia de la **bajada del volumen exportado (-9,2%) y del precio medio de exportación (-16,2%)**. Como en meses anteriores destaca la exportación a PP.TT. (en concreto a Asia), si bien en octubre de 2021 las exportaciones a terceros países caen por cuarto mes consecutivo, concretamente un 59,4% con respecto a octubre de 2020.

Este subgrupo también es importante en **importaciones**, llegando a alcanzar un **15% del total**.

Tabla 12.

Evolución del comercio exterior Subgrupo Carne y despojos de Bovino (0201+0202+020610+020621+020622+020629)

Octubre de 2019, 2020 y 2021

Exportación	octubre 2019	octubre 2020	octubre 2021	Importación	octubre 2019	octubre 2020	octubre 2021
Valor (M€)	74,50	72,02	88,13	Valor (M€)	63,87	40,19	68,72
Volumen (t)	21.455	20.346	21.367	Volumen (t)	11.950	8.502	10.333
Precio Medio €/kg	3,47	3,54	4,12	Precio Medio €/kg	5,34	4,73	6,65

El subgrupo de **Carne de Bovino** es el **mayoritario en importaciones**, ya que supone el **55%** de las mismas. Por su parte, en **exportaciones representa el 13%** del total nacional de exportaciones del grupo carnes. Este mes el valor de las **importaciones se ha incrementado un 71%** y **volumen de las mismas un 21,5%**. **Las exportaciones se han incrementado un 22,4% en valor**.

Tabla 13.

Evolución del comercio exterior Subgrupo Carne y despojo de Aves (0207+02109971+02109979)

Octubre de 2019, 2020 y 2021

Exportación	octubre 2019	octubre 2020	octubre 2021	Importación	octubre 2019	octubre 2020	octubre 2021
Valor (M€)	34,42	25,83	37,45	Valor (M€)	29,48	21,23	24,41
Volumen (t)	20.253	17.365	21.687	Volumen (t)	11.245	10.363	10.086
Precio Medio €/kg	1,70	1,49	1,73	Precio Medio €/kg	2,62	2,05	2,42

En el subgrupo de **Carne de Aves de Corral**, las **importaciones representan el 19% de las totales**, mientras que las **exportaciones representan el 5% del total del grupo**.

Pescados, moluscos y crustáceos (03)

En este grupo se analizan los productos comprendidos en el capítulo 03 del TARIC, correspondiente a Pescados, crustáceos y moluscos.

El grupo **Pescados** tiene un carácter claramente importador y con tendencia a la estabilidad.

Gráfico 14.
Evolución del comercio exterior grupo Pescados, Moluscos y Crustáceos
Años 2019, 2020 y 2021. M€



Tabla 14.
Variación Interanual del Grupo Pescados, Moluscos y Crustáceos
Octubre 2021

Pescados (03)		M€			t		€/kg	
		octubre 2021	(%) Sobre Total	Var. octubre 2021/2020	octubre 2021	Var. octubre 2021/2020	octubre 2021	Var. octubre 2021/2020
EXP	Total	353,99		45,7%	83.144	17,9%	4,26	23,6%
	UE-27	251,57	71	42,2%	51.395	25,2%	4,89	13,5%
	PPTT	102,41	29	55,1%	31.748	7,7%	3,23	44,0%
IMP	Total	618,36		28,6%	135.009	4,1%	4,58	23,6%
	UE-27	183,34	30	32,8%	40.127	8,9%	4,57	22,0%
	PPTT	435,02	70	26,9%	94.882	2,2%	4,58	24,2%
Saldo		-264,38		-11,2%	-51.866	12,4%		

Tabla 15.

Distribución del comercio exterior grupo Pescados, Moluscos y Crustáceos

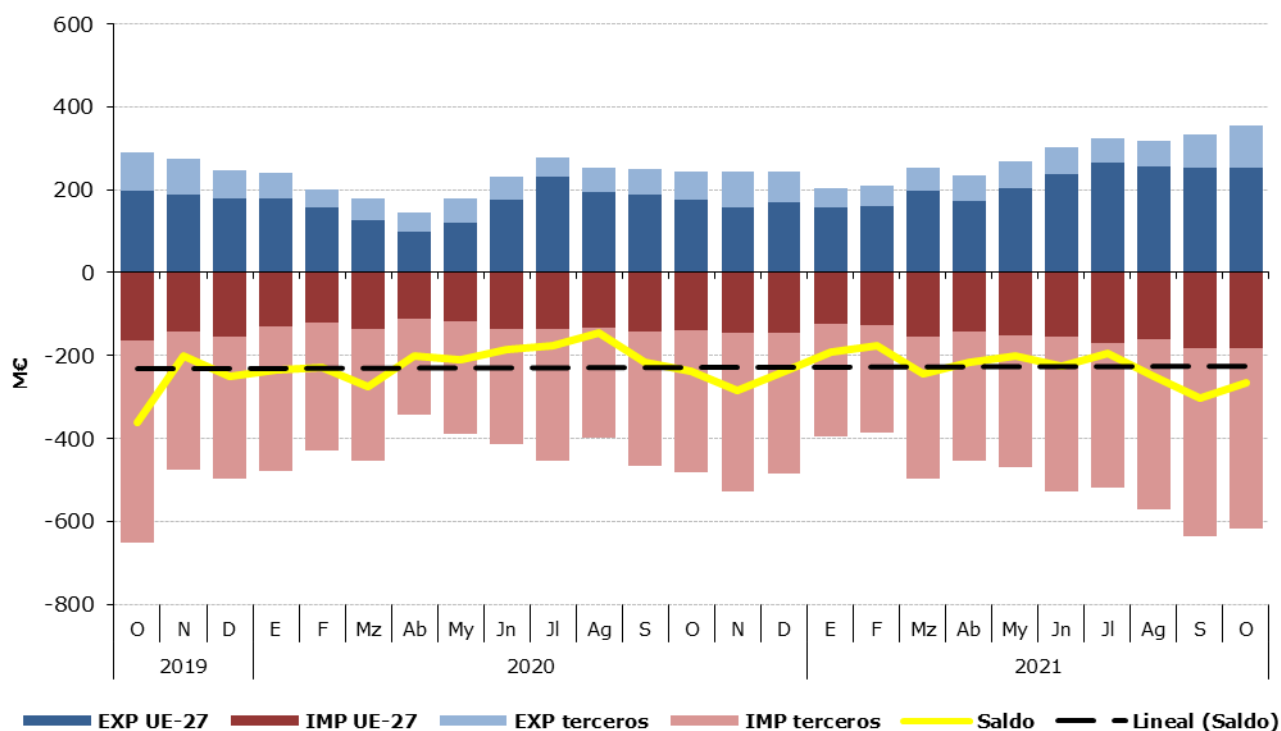
Total, UE y Países Terceros.

Octubre de 2021.

	OCTUBRE 2021	Exportaciones		Importaciones		Saldo (Exp-Imp)		Precio Medio (€/kg)	
		Valor	Peso	Valor	Peso	Valor	Peso	Exportado	Importado
		Millones €	toneladas	Millones €	toneladas	Millones €	toneladas		
TOTAL	PESCADOS	354,0	83.144	618,4	135.009	-264,4	-51.866	4,26	4,58
	Pescado fresco	56,7	9.025	106,9	22.233	-50,2	-13.208	6,28	4,81
	Pescado congelado	69,6	35.210	68,6	33.564	1,0	1.646	1,98	2,04
	Filetes de pescado	55,7	6.716	74,6	16.504	-18,9	-9.789	8,30	4,52
	Crustáceos	43,2	4.759	157,2	22.674	-114,0	-17.915	9,07	6,93
	Moluscos	107,3	24.292	191,5	37.027	-84,2	-12.735	4,42	5,17
	Otros pescados	21,5	3.141,7	19,6	3.007,2	1,9	134	6,85	6,51
UE-27	PESCADOS	251,6	51.395	183,3	40.127	68,2	11.268	4,89	4,57
	Pescado fresco	39,2	7.216	74,2	16.877	-35,0	-9.661	5,43	4,39
	Pescado congelado	31,0	10.657	17,9	8.330	13,1	2.327	2,90	2,14
	Filetes de pescado	33,9	5.481	23,1	3.635	10,7	1.846	6,18	6,37
	Crustáceos	39,8	4.190	22,2	2.520	17,6	1.669	9,49	8,82
	Moluscos	89,9	21.481	35,8	7.163	54,2	14.318	4,19	4,99
	Otros pescados	17,9	2.370,1	10,2	1.601,9	7,7	768	7,54	6,36
PAÍSES TERCEROS	PESCADOS	102,4	31.748	435,0	94.882	-332,6	-63.134	3,23	4,58
	Pescado fresco	17,5	1.809	32,7	5.356	-15,2	-3.547	9,68	6,11
	Pescado congelado	38,7	24.553	50,7	25.234	-12,1	-681	1,57	2,01
	Filetes de pescado	21,9	1.235	51,5	12.870	-29,6	-11.635	17,69	4,00
	Crustáceos	3,4	569	135,0	20.153	-131,6	-19.584	5,99	6,70
	Moluscos	17,3	2.811	155,7	29.864	-138,4	-27.053	6,17	5,21
	Otros pescados	21,1	2.580,5	42,1	6.761,1	-21,0	-4.181	8,20	6,23

Gráfico 15.

Distribución de las exportaciones e importaciones del Grupo Pescados por subgrupos

Octubre de 2021



Tabla 16.

Evolución del comercio exterior Subgrupo Moluscos (0307)

Octubre de 2019, 2020 y 2021

Exportación	octubre 2019	octubre 2020	octubre 2021	Importación	octubre 2019	octubre 2020	octubre 2021
Valor (M€)	84,65	66,26	107,27	Valor (M€)	196,17	144,68	191,49
Volumen (t)	24.065	18.244	24.292	Volumen (t)	47.566	40.518	37.027
Precio Medio €/kg	3,52	3,63	4,42	Precio Medio €/kg	4,12	3,57	5,17

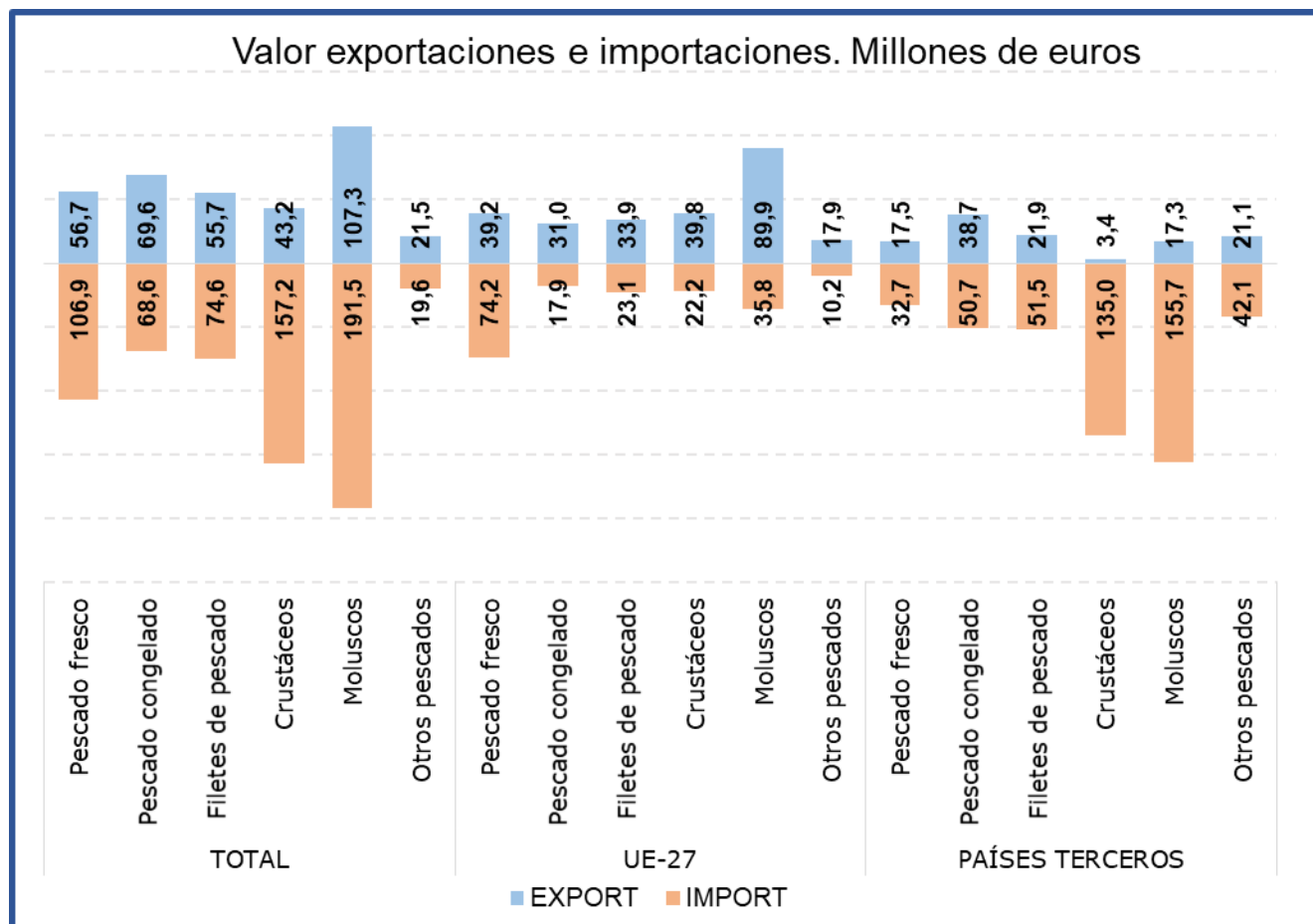
Durante el mes de octubre el subgrupo de **Moluscos** ha sido el **más importante tanto desde el punto de vista exportador como desde el punto de vista importador** dentro del **grupo Pescados**, constituyendo por sí sólo el **30% de las exportaciones y el 31% de las importaciones totales del grupo**.

Durante el mes de octubre destaca que las **exportaciones se han incrementado un 61,9% en valor y un 33,2% en volumen**, con respecto al mismo mes de 2020.

Por su parte las **importaciones se han incrementado un 32,4% en valor** mientras que **se han reducido un 8,6% en volumen**.

Tabla 17.

Evolución del comercio exterior Subgrupo Pescado Fresco (0302)

Octubre de 2019, 2020 y 2021

Exportación	octubre 2019	octubre 2020	octubre 2021	Importación	octubre 2019	octubre 2020	octubre 2021
Valor (M€)	39,81	33,42	56,68	Valor (M€)	100,80	87,99	106,88
Volumen (t)	8.582	6.957	9.025	Volumen (t)	23.162	21.243	22.233
Precio Medio €/kg	4,64	4,80	6,28	Precio Medio €/kg	4,35	4,14	4,81

El subgrupo **Pescado Fresco** representa este mes el **16% de las exportaciones** totales del grupo. En cuanto a las importaciones representa el **17% del total**.

Este mes hay que destacar que **se ha incrementado el valor tanto de las exportaciones (69,6%) como de las importaciones (21,5%)**.

Tabla 18.

Evolución del comercio exterior Subgrupo Pescado Congelado (0303)

Octubre de 2019, 2020 y 2021

Exportación	octubre 2019	octubre 2020	octubre 2021	Importación	octubre 2019	octubre 2020	octubre 2021
Valor (M€)	74,10	56,80	69,60	Valor (M€)	90,23	63,67	68,57
Volumen (t)	47.071	32.735	35.210	Volumen (t)	46.488	32.843	33.564
Precio Medio €/kg	1,57	1,74	1,98	Precio Medio €/kg	1,94	1,94	2,04

El subgrupo de **Pescado Congelado** es el **segundo en importancia desde el punto de vista exportador, ya que supone el 20% de las exportaciones** totales del grupo.

Este mes **las exportaciones se han incrementado tanto en valor (22,5%) como en volumen (7,6%)** con respecto a octubre de 2020.

Desde el punto de vista importador, este subgrupo supone el **11% de las importaciones totales del grupo Pescados**. Respecto a octubre de 2020 el **valor de las importaciones ha aumentado un 7,7%**.

Tabla 19.

Evolución del comercio exterior Subgrupo Crustáceos (0306)

Octubre de 2019, 2020 y 2021

Exportación	octubre 2019	octubre 2020	octubre 2021	Importación	octubre 2019	octubre 2020	octubre 2021
Valor (M€)	37,08	34,53	43,19	Valor (M€)	159,10	108,42	157,23
Volumen (t)	4.307	4.516	4.759	Volumen (t)	24.065	18.618	22.674
Precio Medio €/kg	8,61	7,65	9,07	Precio Medio €/kg	6,61	5,82	6,93

El subgrupo de **Crustáceos** representa este mes el **segundo subgrupo en importancia desde el punto de vista importador con el 25% de las importaciones** totales del grupo. Este mes las **importaciones han aumentado un 45% en valor** con respecto a octubre de 2020.

Además, este subgrupo representa el **12% de las exportaciones del grupo**. En octubre de 2021 el **valor de las exportaciones ha aumentado un 25,1%** con respecto al mismo mes del año anterior.

Tabla 20.

Evolución del comercio exterior Subgrupo Filetes de Pescado (0304)

Octubre de 2019, 2020 y 2021

Exportación	octubre 2019	octubre 2020	octubre 2021	Importación	octubre 2019	octubre 2020	octubre 2021
Valor (M€)	38,81	35,05	55,73	Valor (M€)	81,39	59,65	74,62
Volumen (t)	5.521	5.321	6.716	Volumen (t)	18.077	13.528	16.504
Precio Medio €/kg	7,03	6,59	8,30	Precio Medio €/kg	4,50	4,41	4,52

El subgrupo **Filetes de Pescado** supone el **16% de las exportaciones y el 12% de las importaciones**. Respecto a octubre de 2020, cabe destacar un **incremento del 59% en el valor de las exportaciones y del 25,1% en el valor de las importaciones**.

Lácteos, Huevos y Miel (04)

En este grupo se analizan los productos comprendidos en el capítulo 04 del TARIC, correspondiente a Leche y productos lácteos; huevos de ave y miel natural.

El grupo **Lácteos, huevos y miel** es ligeramente importador y con tendencia creciente.

Gráfico 16.
Evolución del comercio exterior grupo Lácteos, Huevos y Miel
Años 2019, 2020 y 2021. M€



Tabla 21.
Variación Interanual del Grupo Lácteos, Huevos y Miel
Octubre 2021

Lacteos (04)		M€		t		€/kg		
		octubre 2021	(%) Sobre Total	Var. octubre 2021/2020	octubre 2021	Var. octubre 2021/2020	octubre 2021	Var. octubre 2021/2020
EXP	Total	152,59		11,9%	69.923	4,7%	2,18	6,8%
	UE-27	97,59	64	7,2%	48.972	0,4%	1,99	6,8%
	PPTT	55,00	36	21,3%	20.951	16,6%	2,62	4,0%
IMP	Total	166,52		13,1%	61.777	-8,5%	2,70	23,6%
	UE-27	160,01	96	15,5%	59.478	-6,7%	2,69	23,8%
	PPTT	6,51	4	-25,4%	2.300	-39,0%	2,83	22,3%
Saldo		-13,93		-28,1%	8.145	1158,2%		

Tabla 22.

Distribución del comercio exterior del grupo Lácteos, Huevos y Miel

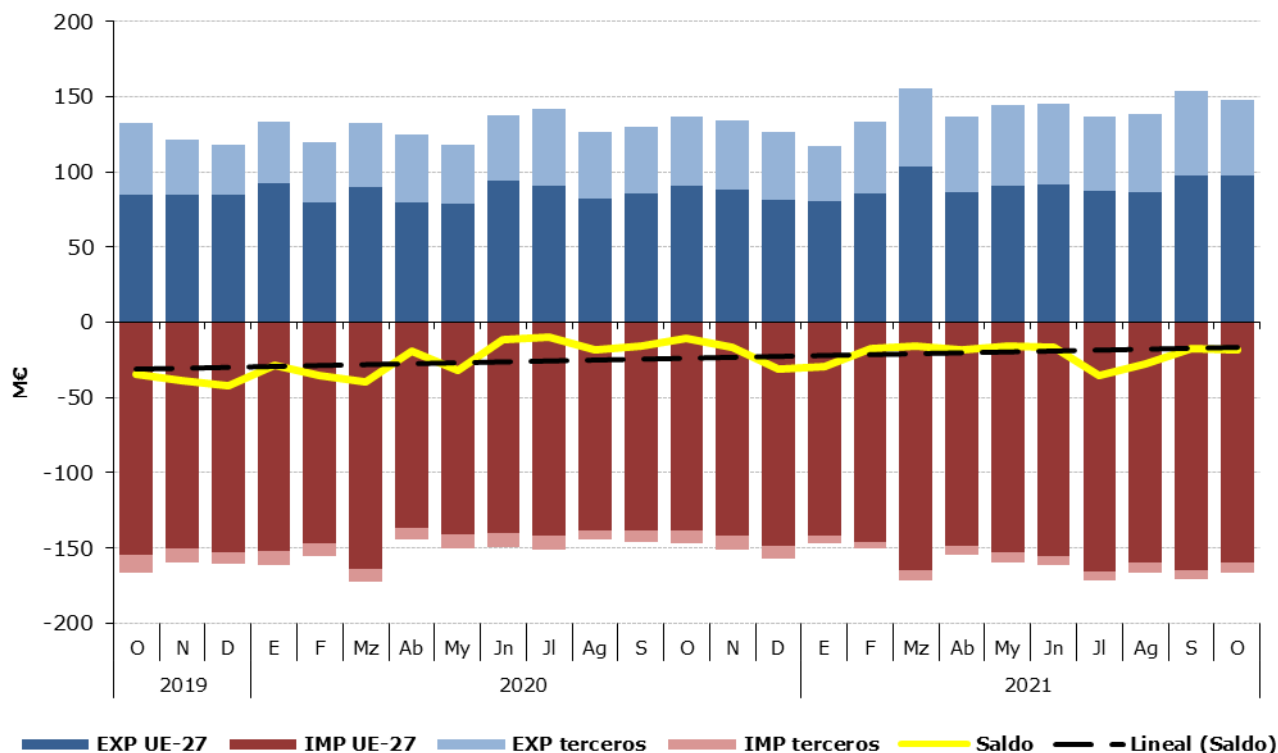
Total, UE y Países Terceros.

Octubre de 2021

	OCTUBRE 2021	Exportaciones		Importaciones		Saldo (Exp-imp)		Precio Medio (€/kg)	
		Valor Millones €	Peso toneladas	Valor Millones €	Peso toneladas	Valor Millones €	Peso toneladas	Exportado	Importado
TOTAL	LACTEOS, H y M.	152,6	69.923	166,5	61.777	-13,9	8.145	2,18	2,70
	Quesos	50,4	9.398	96,7	24.626	-46,3	-15.228	5,36	3,93
	Leche y Nata	34,3	19.924	18,6	11.488	15,8	8.436	1,72	1,62
	Huevos	21,8	14.231	8,9	3.801	12,9	10.430	1,53	2,34
	Leches fermentadas	19,6	15.817	18,3	13.602	1,3	2.215	1,24	1,34
	Mantequilla	9,1	1.986	9,0	1.976	0,2	9	4,60	4,54
	Miel	8,9	2.299	6,6	2.871	2,2	-572	3,85	2,31
	Otros	8,5	6.269	8,5	3.413	0,0	2.856	1,36	2,49
UE-27	LACTEOS, H y M.	97,6	48.972	160,0	59.478	-62,4	-10.506	1,99	2,69
	Quesos	29,4	6.618	95,0	24.317	-65,6	-17.699	4,45	3,91
	Leche y Nata	20,7	12.375	18,5	11.481	2,2	894	1,67	1,62
	Huevos	12,9	9.716	8,0	3.761	4,9	5.955	1,33	2,12
	Leches fermentadas	15,5	12.961	18,2	13.546	-2,6	-584	1,20	1,34
	Mantequilla	7,4	1.673	8,8	1.935	-1,4	-262	4,40	4,55
	Miel	7,0	1.831	4,1	1.551	2,9	280	3,80	2,63
	Otros	4,7	3.798	7,4	2.888	-2,7	910	1,24	2,57
PAÍSES TERCEROS	LACTEOS, H y M.	55,0	20.951	6,5	2.300	48,5	18.652	2,62	2,83
	Quesos	21,0	2.780	1,7	309	19,3	2.471	7,54	5,43
	Leche y Nata	13,6	7.549	0,0	6	13,6	7.543	1,80	2,16
	Huevos	8,9	4.516	0,9	41	8,0	4.475	1,98	22,89
	Leches fermentadas	4,0	2.856	0,1	57	3,9	2.799	1,41	1,99
	Mantequilla	1,8	313	0,2	41	1,6	272	5,65	4,00
	Miel	1,9	467	2,5	1.320	-0,6	-853	4,05	1,93
	Otros	3,8	2.471	1,1	525	2,8	1.945	1,54	2,02

Gráfico 17.

Distribución de las exportaciones e importaciones del Grupo Lácteos, Huevos y Miel por subgrupos

Octubre de 2021



Tabla 23.

Evolución del comercio exterior Subgrupo Quesos (0406)

Octubre de 2019, 2020 y 2021

Exportación	octubre 2019	octubre 2020	octubre 2021	Importación	octubre 2019	octubre 2020	octubre 2021
Valor (M€)	46,45	45,46	50,37	Valor (M€)	92,99	83,40	96,69
Volumen (t)	9.340	9.368	9.398	Volumen (t)	25.164	26.036	24.626
Precio Medio €/kg	4,97	4,85	5,36	Precio Medio €/kg	3,70	3,20	3,93

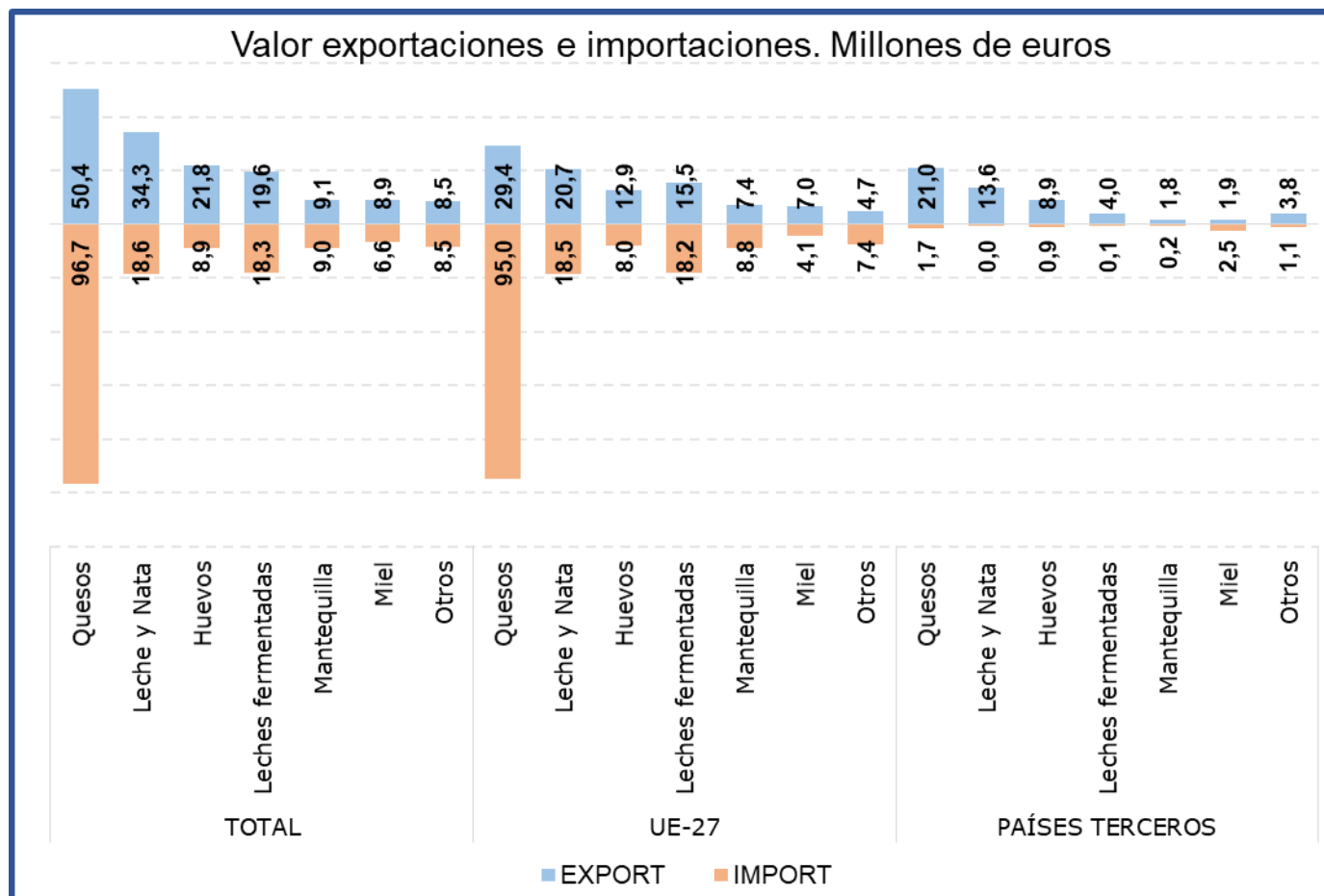
Al igual que en los meses anteriores, durante el mes de octubre los **Quesos** han sido el subgrupo más importante, **representando el 33% de las exportaciones y el 58% de las importaciones totales del grupo**. Con respecto a octubre de 2020 el **valor de las exportaciones se ha incrementado un 10,8%** mientras que el de las importaciones lo ha hecho en un **15,9%**.

Tabla 24.

Evolución del comercio exterior Subgrupo Leche y Nata (0401+0402)

Octubre de 2019, 2020 y 2021

Exportación	octubre 2019	octubre 2020	octubre 2021	Importación	octubre 2019	octubre 2020	octubre 2021
Valor (M€)	22,39	22,86	34,32	Valor (M€)	8,29	7,28	18,56
Volumen (t)	17.246	17.092	19.924	Volumen (t)	12.314	10.536	11.488
Precio Medio €/kg	1,30	1,34	1,72	Precio Medio €/kg	0,67	0,69	1,62

La **Leche y Nata** supone **el 22% de las exportaciones y el 11% de las importaciones totales del grupo**. Respecto a octubre de 2020, se ha **incrementado el valor tanto de las exportaciones (50,1%) como de las importaciones (155%)**.

Tabla 25.

Evolución del comercio exterior Subgrupo Leches fermentadas (0403)

Octubre de 2019, 2020 y 2021

Exportación	octubre 2019	octubre 2020	octubre 2021	Importación	octubre 2019	octubre 2020	octubre 2021
Valor (M€)	10,54	14,97	19,55	Valor (M€)	17,12	18,13	18,27
Volumen (t)	7.724	12.435	15.817	Volumen (t)	13.813	13.624	13.602
Precio Medio €/kg	1,37	1,20	1,24	Precio Medio €/kg	1,24	1,33	1,34

Las **Leches Fermentadas** suponen **el 13% de las exportaciones y el 11% de las importaciones totales del grupo**.

Tabla 26.

Evolución del comercio exterior Subgrupo Huevos (0407+0408)

Octubre de 2019, 2020 y 2021

Exportación	octubre 2019	octubre 2020	octubre 2021	Importación	octubre 2019	octubre 2020	octubre 2021
Valor (M€)	21,86	19,51	21,83	Valor (M€)	8,26	6,29	8,91
Volumen (t)	14.581	13.278	14.231	Volumen (t)	3.919	3.045	3.801
Precio Medio €/kg	1,50	1,47	1,53	Precio Medio €/kg	2,11	2,07	2,34

Los **Huevos** suponen **el 14% de las exportaciones y el 5 de las importaciones totales del grupo**. Respecto a octubre de 2020, cabe destacar que las **exportaciones se han incrementado un 11,8% en valor, mientras que las importaciones lo han hecho en un 41,6%**.

Tabla 27.

Evolución del comercio exterior Subgrupo Mantequilla (0405)

Octubre de 2019, 2020 y 2021

Exportación	octubre 2019	octubre 2020	octubre 2021	Importación	octubre 2019	octubre 2020	octubre 2021
Valor (M€)	5,59	7,22	9,13	Valor (M€)	9,99	7,12	8,97
Volumen (t)	1.368	1.747	1.986	Volumen (t)	2.344	1.820	1.976
Precio Medio €/kg	4,09	4,14	4,60	Precio Medio €/kg	4,26	3,91	4,54

En el mes de octubre de 2021, la **Mantequilla** ha supuesto **el 6% de las exportaciones y el 5% de las importaciones totales del grupo**.

Tabla 28.

Evolución del comercio exterior Subgrupo Miel (0409)

Octubre de 2019, 2020 y 2021

Exportación	octubre 2019	octubre 2020	octubre 2021	Importación	octubre 2019	octubre 2020	octubre 2021
Valor (M€)	6,33	9,44	8,85	Valor (M€)	5,29	4,94	6,62
Volumen (t)	1.867	2.807	2.299	Volumen (t)	2.482	2.545	2.871
Precio Medio €/kg	3,39	3,36	3,85	Precio Medio €/kg	2,13	1,94	2,31

El subgrupo de la **miel** supone, **en octubre de 2021, el 6% de las exportaciones**. Además, representa el **4% de las importaciones totales del grupo**.

Hortalizas y legumbres (07)

En este grupo se analizan los productos comprendidos en el capítulo 07 del TARIC, correspondiente a Hortalizas, Plantas, Raíces y Tubérculos alimenticios, principalmente frescos, refrigerados o secos. Por tanto, no se analizan las hortalizas y legumbres en conserva u otras preparaciones que se incluyen principalmente en el capítulo 20 del TARIC.

El grupo de **Hortalizas y Legumbres** tiene un carácter marcadamente exportador y tendencia decreciente.

Gráfico 18.
Evolución del comercio exterior grupo Hortalizas y Legumbres
Años 2019, 2020 y 2021. M€



Tabla 29.
Variación Interanual del grupo Hortalizas y Legumbres
Octubre 2021

Hortalizas y Legumbres (07)		M€			t		€/kg	
		octubre 2021	(%) Sobre Total	Var. octubre 2021/2020	octubre 2021	Var. octubre 2021/2020	octubre 2021	Var. octubre 2021/2020
EXP	Total	443,77		-9,7%	442.315	-5,8%	1,00	-4,1%
	UE-27	331,38	75	-13,7%	345.445	-6,8%	0,96	-7,5%
	PPTT	112,39	25	4,9%	96.870	-2,0%	1,16	7,0%
IMP	Total	109,64		-7,2%	173.838	-14,6%	0,63	8,7%
	UE-27	57,19	52	0,5%	122.560	-2,7%	0,47	3,3%
	PPTT	52,45	48	-14,3%	51.278	-33,9%	1,02	29,6%
Saldo		334,13		-10,4%	268.478	1,0%		

Los subgrupos elegidos mensualmente en este Grupo, caracterizado por su elevada estacionalidad, son los que presentan en cada mes un mayor comercio total (exportaciones + Importaciones).

Tabla 30.

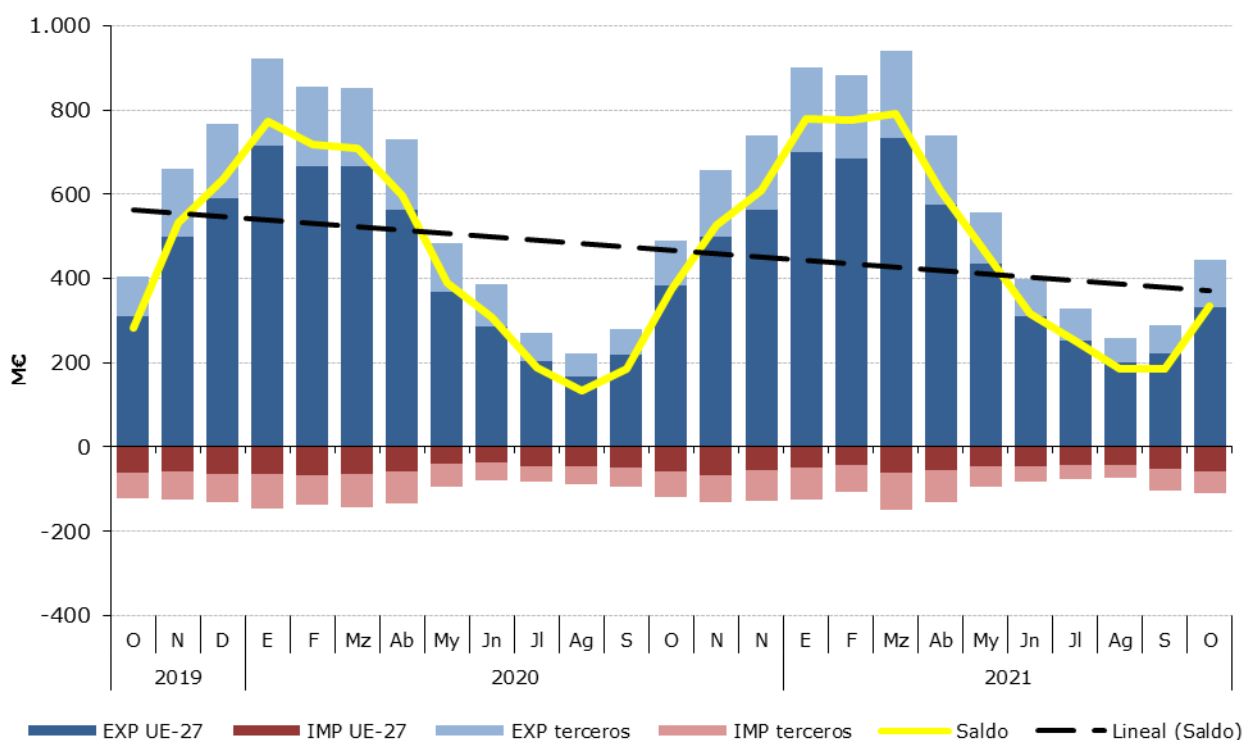
Distribución del comercio exterior grupo Hortalizas y Legumbres

Total, UE y Países Terceros.

Octubre de 2021

	OCTUBRE 2021	Exportaciones		Importaciones		Comercio Total	Precio Medio (€/kg)	
		Valor Millones €	Peso toneladas	Valor Millones €	Peso toneladas	Valor Millones €	Exportado	Importado
TOTAL	HORTALIZAS Y LEGUMBRES	443,8	442.315	109,6	173.838	553	1,00	0,63
	Pimientos	73,4	59.052	2,8	3.430	76	1,24	0,82
	Pepinos y pepinillos	69,7	72.750	0,1	155	70	0,96	0,92
	Tomates	50,7	32.090	16,9	24.116	68	1,58	0,70
	Hortalizas Congeladas	51,6	54.789	14,4	17.387	66	0,94	0,83
	Cebollas	45,4	49.145	4,7	7.318	50	0,92	0,64
	Lechugas	43,9	44.785	2,6	2.411	46	0,98	1,08
	Otros	109,1	129.703	68,1	119.020	177	0,84	0,57
UE-27	HORTALIZAS Y LEGUMBRES	331,4	345.445	57,2	122.560	389	0,96	0,47
	Pimientos	59,1	50.157	0,3	342	59	1,18	1,01
	Pepinos y pepinillos	54,9	59.719	0,1	127	55	0,92	0,98
	Tomates	40,8	27.109	8,7	15.649	50	1,51	0,56
	Hortalizas Congeladas	35,6	37.573	11,9	15.907	48	0,95	0,75
	Cebollas	24,5	26.640	2,8	4.439	27	0,92	0,63
	Lechugas	31,5	34.495	2,6	2.402	34	0,91	1,07
	Otros	84,9	109.752	30,8	83.695	116	0,77	0,37
PAÍSES TERCEROS	HORTALIZAS Y LEGUMBRES	112,4	96.870	52,4	51.278	165	1,16	1,02
	Pimientos	14,3	8.895	2,5	3.088	17	1,61	0,80
	Pepinos y pepinillos	14,8	13.031	0,0	28	15	1,14	0,66
	Tomates	9,8	4.981	8,2	8.467	18	1,98	0,97
	Hortalizas Congeladas	15,9	17.216	2,5	1.481	18	0,93	1,70
	Cebollas	20,9	22.506	1,9	2.879	23	0,93	0,66
	Lechugas	12,3	10.290	0,0	9	12	1,20	1,58
	Otros	24,2	19.951	37,3	35.326	61	1,21	1,06

Gráfico 19.

Distribución de las exportaciones e importaciones del Grupo Hortalizas por subgrupos

Octubre de 2021



Tabla 31.

Evolución del comercio exterior Pimientos (070960)

Octubre de 2019, 2020 y 2021

Exportación	octubre 2019	octubre 2020	octubre 2021	Importación	octubre 2019	octubre 2020	octubre 2021
Valor (M€)	63,84	73,66	73,44	Valor (M€)	3,23	5,35	2,80
Volumen (t)	63.114	65.601	59.052	Volumen (t)	3.397	4.320	3.430
Precio Medio €/kg	1,01	1,12	1,24	Precio Medio €/kg	0,95	1,24	0,82

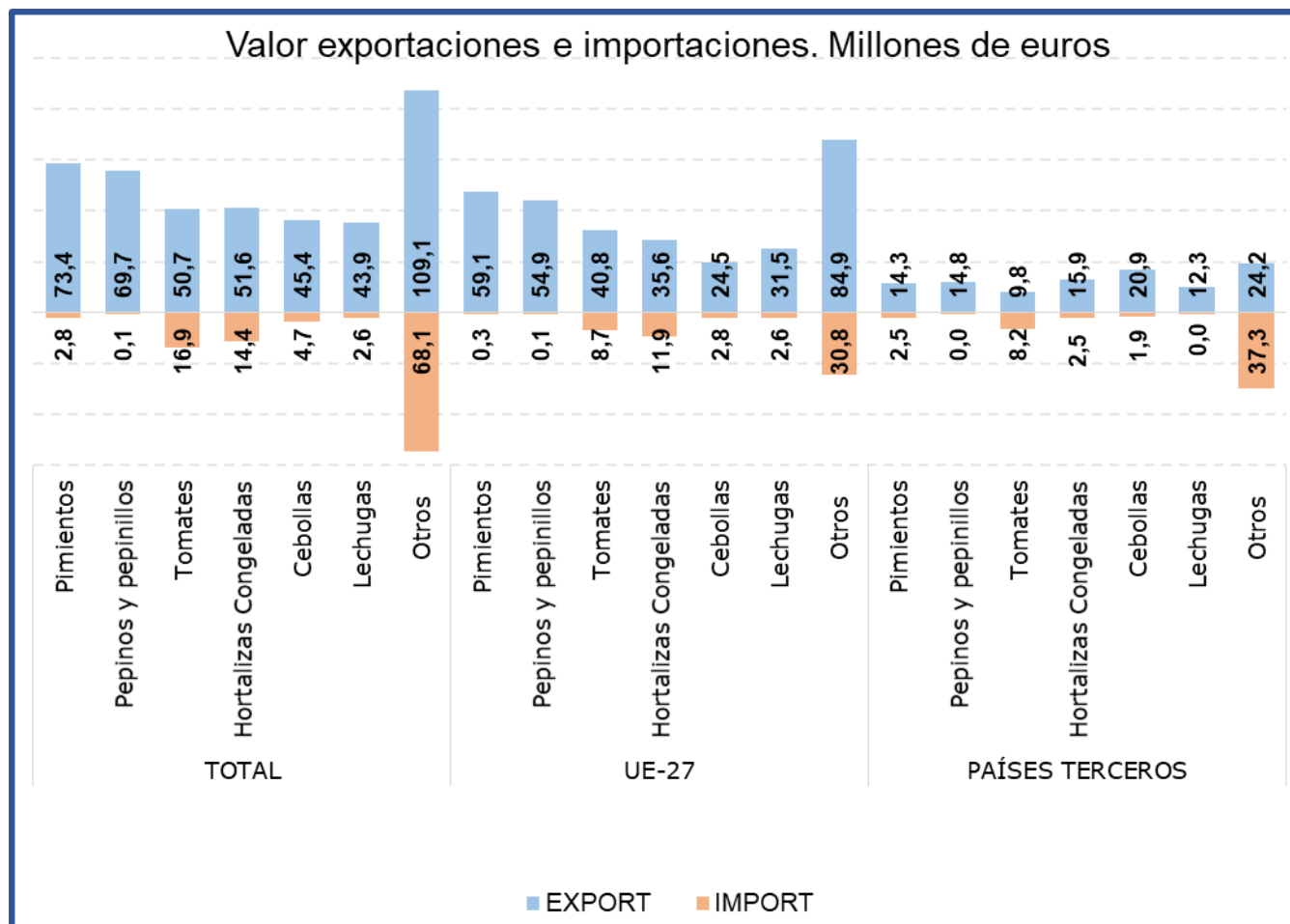
En octubre el subgrupo **Pimientos** supone el **17% de las exportaciones y el 3% de las importaciones totales del grupo**. Este mes las **exportaciones** se han mantenido **prácticamente estables** con respecto al año 2020.

Tabla 32.

Evolución del comercio exterior Subgrupo Lechugas (0705)

Octubre de 2019, 2020 y 2021

Exportación	octubre 2019	octubre 2020	octubre 2021	Importación	octubre 2019	octubre 2020	octubre 2021
Valor (M€)	36,36	47,20	43,88	Valor (M€)	2,44	2,86	2,59
Volumen (t)	36.730	50.736	44.785	Volumen (t)	2.127	1.980	2.411
Precio Medio €/kg	0,99	0,93	0,98	Precio Medio €/kg	1,15	1,45	1,08

El subgrupo **Lechugas** en el mes de octubre de 2021 **ha supuesto el 10% de las exportaciones y el 2% de las importaciones**.

Tabla 33.

Evolución del comercio exterior Subgrupo Pepinos y pepinillos (0707)

Octubre de 2019, 2020 y 2021

Exportación	octubre 2019	octubre 2020	octubre 2021	Importación	octubre 2019	octubre 2020	octubre 2021
Valor (M€)	59,31	74,47	69,74	Valor (M€)	0,62	0,41	0,14
Volumen (t)	78.497	75.271	72.750	Volumen (t)	794	333	155
Precio Medio €/kg	0,76	0,99	0,96	Precio Medio €/kg	0,78	1,22	0,92

Este mes el subgrupo **Pepinos y pepinillos** ha representado **el 16% de las exportaciones totales del grupo**, siendo insignificantes sus importaciones. Con respecto a octubre de 2020 las **exportaciones se han reducido un 6,4% en valor**.

Tabla 34.

Evolución del comercio exterior Subgrupo Tomates (0702)

Octubre de 2019, 2020 y 2021

Exportación	octubre 2019	octubre 2020	octubre 2021	Importación	octubre 2019	octubre 2020	octubre 2021
Valor (M€)	46,46	50,16	50,65	Valor (M€)	16,09	14,96	16,94
Volumen (t)	35.686	32.498	32.090	Volumen (t)	16.583	14.551	24.116
Precio Medio €/kg	1,30	1,54	1,58	Precio Medio €/kg	0,97	1,03	0,70

El subgrupo **Tomates** es el que más comercio total presenta en octubre de 2021, suponiendo este mes el **11% de las exportaciones y el 15% de las importaciones** del grupo. Con respecto a octubre de 2020, el valor de las **exportaciones** se ha mantenido prácticamente estable, con **un leve incremento del 1%**, mientras que el de las **importaciones se ha incrementado en un 13,2%**.

Tabla 35.

Evolución del comercio exterior Subgrupo Hortalizas Congeladas (0710)

Octubre de 2019, 2020 y 2021

Exportación	octubre 2019	octubre 2020	octubre 2021	Importación	octubre 2019	octubre 2020	octubre 2021
Valor (M€)	51,10	50,69	51,57	Valor (M€)	14,88	11,14	14,40
Volumen (t)	57.148	53.403	54.789	Volumen (t)	18.027	13.459	17.387
Precio Medio €/kg	0,89	0,95	0,94	Precio Medio €/kg	0,83	0,83	0,83

El subgrupo **Hortalizas Congeladas** supone el **12% de las exportaciones y el 13% de las importaciones totales**. Destacar que en octubre de 2021 ha aumentado **el valor tanto de las exportaciones (1,7%) como de las importaciones (29,3%)**.

Tabla 36.

Evolución del comercio exterior Subgrupo Cebollas (0703)

Octubre de 2019, 2020 y 2021

Exportación	octubre 2019	octubre 2020	octubre 2021	Importación	octubre 2019	octubre 2020	octubre 2021
Valor (M€)	42,99	47,00	45,40	Valor (M€)	5,83	7,27	4,69
Volumen (t)	49.150	42.731	49.145	Volumen (t)	10.606	9.953	7.318
Precio Medio €/kg	0,87	1,10	0,92	Precio Medio €/kg	0,55	0,73	0,64

El subgrupo **Cebollas** representa el **10%** de las exportaciones y el **4%** de las importaciones totales.

Respecto a octubre de 2020 las **exportaciones se han reducido un 3,4% en valor.**

Frutas (08)

En este grupo se analizan los productos comprendidos en el capítulo 08 del TARIC, correspondiente a Frutas y frutos comestibles, cortezas de agrios (cítricos), melones o sandías, principalmente frescos, refrigerados o secos. Por tanto, no se analizan productos en conserva u otras preparaciones que se incluyen principalmente en el capítulo 20 del TARIC. Para obtener información sobre los mismos se puede consultar el Anexo que acompaña al informe.

El grupo **Frutas** tiene un carácter netamente exportador con tendencia a la estabilidad.

Gráfico 20.
Evolución del comercio exterior grupo Frutas
Años 2019, 2020 y 2021. M€



Tabla 37.
Variación Interanual del grupo Frutas
Octubre 2021

Frutas (08)		M€			t		€/kg	
		octubre 2021	(%) Sobre Total	Var. octubre 2021/2020	octubre 2021	Var. octubre 2021/2020	octubre 2021	Var. octubre 2021/2020
EXP	Total	676,64		-10,4%	470.729	-14,5%	1,44	4,8%
	UE-27	544,98	81	-9,5%	391.089	-13,0%	1,39	4,0%
	PPTT	131,65	19	-13,9%	79.640	-21,2%	1,65	9,3%
IMP	Total	273,40		2,8%	199.072	8,5%	1,37	-5,3%
	UE-27	81,12	30	-6,5%	66.011	-11,1%	1,23	5,2%
	PPTT	192,28	70	7,3%	133.061	21,9%	1,45	-12,0%
Saldo		403,23		-17,5%	271.657	-26,0%		

Los subgrupos elegidos mensualmente en este Grupo, que tiene una elevada estacionalidad, son los que presentan en cada mes un mayor comercio total (exportaciones + Importaciones).

Tabla 38.

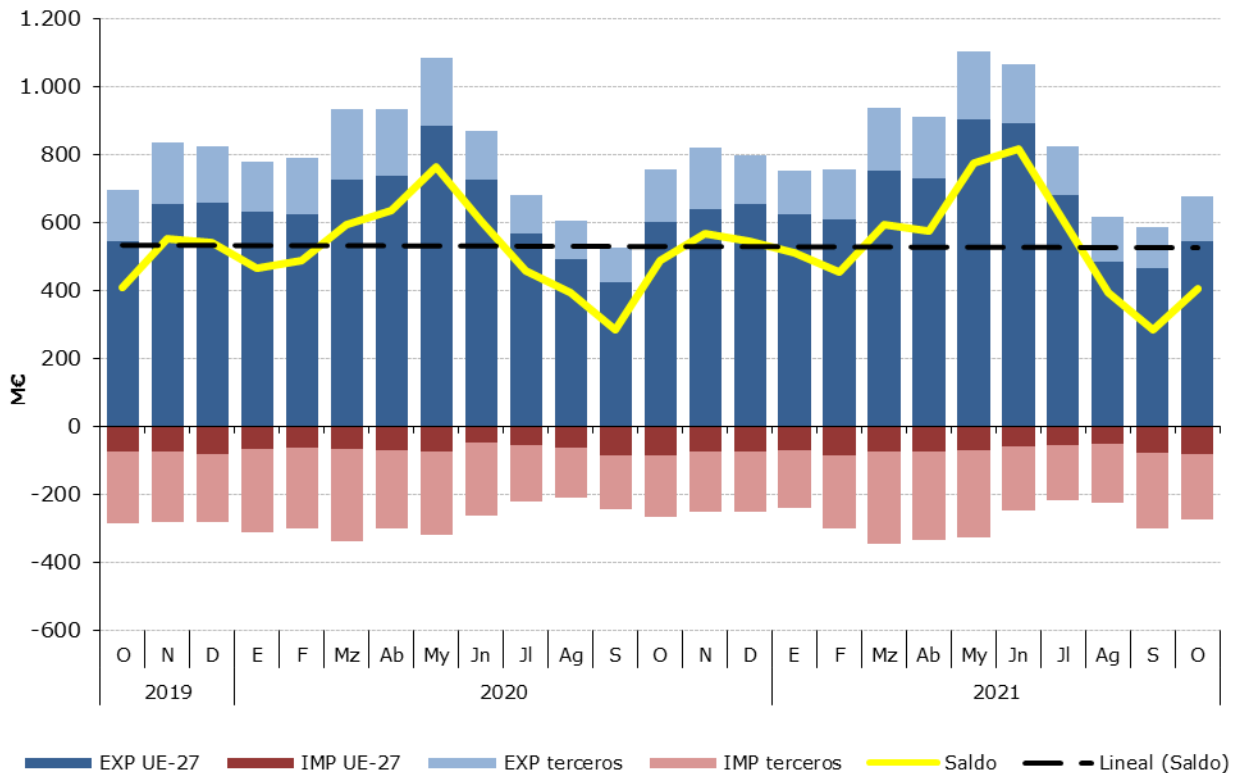
Distribución del comercio exterior grupo Frutas

Total, UE y Países Terceros.

Octubre de 2021

	OCTUBRE 2021	Exportaciones		Importaciones		Comercio Total	Precio Medio (€/kg)	
		Valor Millones €	Peso toneladas	Valor Millones €	Peso toneladas	Valor Millones €	Exportado	Importado
TOTAL	FRUTAS	676,6	470.729	273,4	199.072	950,0	1,44	1,37
	Cítricos	243,1	218.127	31,4	38.952	274,4	1,11	0,81
	Frutos secos	90,6	19.418	69,6	18.111	160,2	4,66	3,84
	Uvas	84,8	39.711	8,8	4.877	93,6	2,14	1,80
	Frutos rojos	36,9	6.393	24,4	5.120	61,3	5,78	4,76
	Aguacates	26,1	9.306	34,8	17.517	60,8	2,80	1,98
	Frutas de pepita	25,7	31.535	14,3	18.394	40,0	0,81	0,78
	Otros	169,5	146.239	90,2	96.102	259,7	1,16	0,94
UE-27	FRUTAS	545,0	391.089	81,1	66.011	626,1	1,39	1,23
	Cítricos	215,6	194.757	17,0	20.449	232,5	1,11	0,83
	Frutos secos	79,7	17.778	17,6	6.597	97,3	4,48	2,67
	Uvas	45,7	22.604	2,6	1.905	48,3	2,02	1,37
	Frutos rojos	27,7	5.301	5,3	1.342	33,0	5,22	3,94
	Aguacates	25,1	8.990	3,9	3.174	29,0	2,79	1,23
	Frutas de pepita	13,4	18.534	14,0	18.147	27,4	0,72	0,77
	Otros	138,0	123.126	20,7	14.397	158,6	1,12	1,44
PAÍSES TERCEROS	FRUTAS	131,7	79.640	192,3	133.061	323,9	1,65	1,45
	Cítricos	27,5	23.370	14,4	18.502	41,9	1,18	0,78
	Frutos secos	10,9	1.640	52,0	11.514	62,9	6,64	4,51
	Uvas	39,1	17.107	6,2	2.972	45,3	2,29	2,08
	Frutos rojos	9,2	1.092	19,1	3.779	28,3	8,47	5,04
	Aguacates	1,0	316	30,8	14.343	31,8	3,18	2,15
	Frutas de pepita	12,3	13.002	0,3	247	12,6	0,95	1,25
	Otros	31,5	23.113	69,5	81.705	101,1	1,36	0,85

Gráfico 21.

Distribución de las exportaciones e importaciones del Grupo Frutas por subgrupos

Octubre de 2021



Tabla 39.

Evolución del comercio exterior Subgrupo Cítricos (0805)

Octubre de 2019, 2020 y 2021

Exportación	octubre 2019	octubre 2020	octubre 2021	Importación	octubre 2019	octubre 2020	octubre 2021
Valor (M€)	260,32	324,02	243,05	Valor (M€)	35,98	32,15	31,36
Volumen (t)	261.975	299.633	218.127	Volumen (t)	47.033	31.905	38.952
Precio Medio €/kg	0,99	1,08	1,11	Precio Medio €/kg	0,76	1,01	0,81

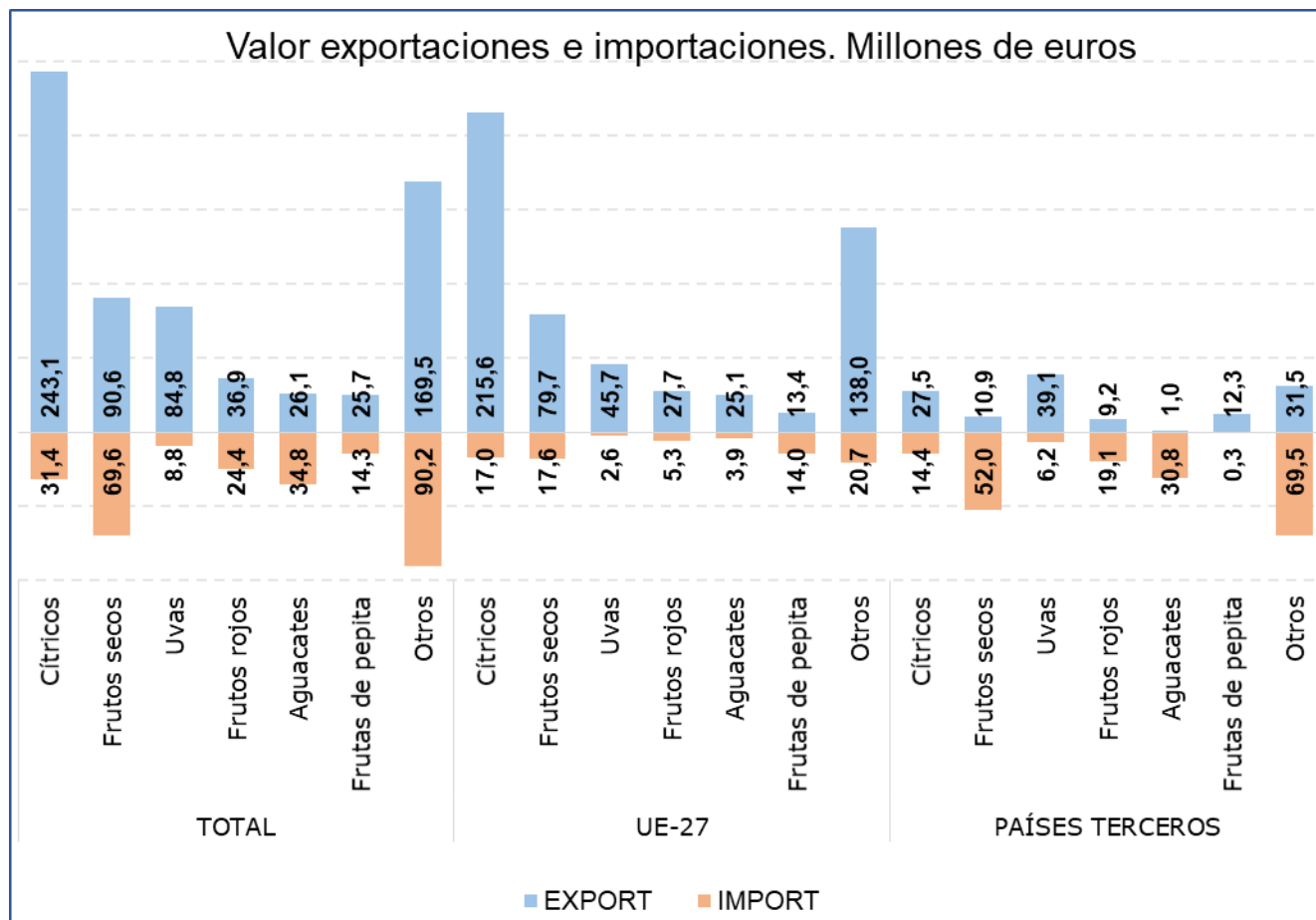
Este mes el subgrupo **Cítricos** ha sido el **más importante desde el punto de vista exportador** dentro del grupo Frutas, representado el **36% de las exportaciones totales y el 11% de las importaciones**. Respecto a octubre de 2020 se ha reducido el **valor tanto de las exportaciones (-25%) como de las importaciones (-2,4%)**.

Tabla 40.

Evolución del comercio exterior Subgrupo Frutos rojos (081010+081020+081030+081040)

Octubre de 2019, 2020 y 2021

Exportación	octubre 2019	octubre 2020	octubre 2021	Importación	octubre 2019	octubre 2020	octubre 2021
Valor (M€)	30,09	34,67	36,92	Valor (M€)	22,62	28,15	24,36
Volumen (t)	5.255	5.603	6.393	Volumen (t)	4.114	4.495	5.120
Precio Medio €/kg	5,73	6,19	5,78	Precio Medio €/kg	5,50	6,26	4,76

El subgrupo de **Frutos rojos** representa **el 5% de las exportaciones y el 9% de las importaciones totales del grupo Frutas**. En octubre destaca el **descenso del valor de las importaciones (-13,5%)** mientras que **las exportaciones se han incrementado un 6,5% en valor**.

Tabla 41.

Evolución del comercio exterior Subgrupo Frutos Secos (0801+0802)

Octubre de 2019, 2020 y 2021

Exportación	octubre 2019	octubre 2020	octubre 2021	Importación	octubre 2019	octubre 2020	octubre 2021
Valor (M€)	105,51	85,22	90,57	Valor (M€)	85,19	67,96	69,61
Volumen (t)	17.560	17.537	19.418	Volumen (t)	17.920	16.236	18.111
Precio Medio €/kg	6,01	4,86	4,66	Precio Medio €/kg	4,75	4,19	3,84

Este subgrupo en **exportaciones ha alcanzado el 13% del total, incrementándose un 6,3% en valor** con respecto a octubre de 2020. No obstante, este subgrupo mantiene **una clara tendencia importadora** siendo el **primero en importancia dentro del grupo**, con un **25% del total**, registrándose este mes un **incremento del 2,4% en el valor de las importaciones**.

Tabla 41.

Evolución del comercio exterior Uvas (0806)

Octubre de 2019, 2020 y 2021

Exportación	octubre 2019	octubre 2020	octubre 2021	Importación	octubre 2019	octubre 2020	octubre 2021
Valor (M€)	69,52	95,84	84,83	Valor (M€)	6,17	8,26	8,78
Volumen (t)	34.343	42.878	39.711	Volumen (t)	4.065	4.571	4.877
Precio Medio €/kg	2,02	2,24	2,14	Precio Medio €/kg	1,52	1,81	1,80

Este mes el subgrupo de **Uvas** representa **el 13% de las exportaciones y el 3% de las importaciones totales del grupo**. Con respecto a octubre del año anterior el **valor de las importaciones se ha reducido un 11,5%**.

Tabla 44.

Evolución del comercio exterior Subgrupo Aguacates (080440)

Octubre de 2019, 2020 y 2021

Exportación	octubre 2019	octubre 2020	octubre 2021	Importación	octubre 2019	octubre 2020	octubre 2021
Valor (M€)	26,90	30,69	26,06	Valor (M€)	33,89	36,95	34,75
Volumen (t)	8.288	10.352	9.306	Volumen (t)	13.064	18.515	17.517
Precio Medio €/kg	3,25	2,96	2,80	Precio Medio €/kg	2,59	2,00	1,98

El subgrupo de **Aguacates** representa **el 4% de las exportaciones** y **el 13% de las importaciones totales del grupo Frutas**. Destaca la reducción del valor tanto de **las importaciones (-6%)** como de **las exportaciones (-15,1%)**.

Tabla 44.

Evolución del comercio exterior Subgrupo Frutas de pepita (0808)

Octubre de 2019, 2020 y 2021

Exportación	octubre 2019	octubre 2020	octubre 2021	Importación	octubre 2019	octubre 2020	octubre 2021
Valor (M€)	30,40	23,97	25,69	Valor (M€)	13,40	16,98	14,34
Volumen (t)	39.821	33.356	31.535	Volumen (t)	20.472	23.811	18.394
Precio Medio €/kg	0,76	0,72	0,81	Precio Medio €/kg	0,65	0,71	0,78

En octubre, dentro del grupo Frutas, el subgrupo **Frutas de pepita** ha representado **el 4% de las exportaciones y el 5% de las importaciones**.

Cereales (10)

En este grupo se analizan los productos comprendidos en el capítulo 10 del TARIC, correspondiente a Cereales.

El grupo **Cereales** mantiene su carácter **importador** y un saldo ligeramente decreciente a pesar de las grandes diferencias observadas en los valores de importación.

Gráfico 22.
Evolución del comercio exterior grupo Cereales
Años 2019, 2020 y 2021. M€



Tabla 45.
Variación Interanual del grupo Cereales
Octubre 2021

Cereales (10)		M€		t		€/kg		
		octubre 2021	(%) Sobre Total	Var. octubre 2021/2020	octubre 2021	Var. octubre 2021/2020	octubre 2021	Var. octubre 2021/2020
EXP	Total	27,74		-6,0%	55.116	-19,1%	0,50	16,2%
	UE-27	19,53	70	-6,7%	40.168	-27,8%	0,49	29,2%
	PPTT	8,21	30	-4,1%	14.948	19,9%	0,55	-20,0%
IMP	Total	296,55		4,9%	1.123.123	-28,1%	0,26	45,7%
	UE-27	174,06	59	20,3%	695.004	-8,6%	0,25	31,5%
	PPTT	122,49	41	-11,3%	428.119	-46,6%	0,29	66,0%
Saldo		-268,81		-6,1%	-1.068.007	28,5%		

Tabla 46.

Distribución del comercio exterior grupo Cereales

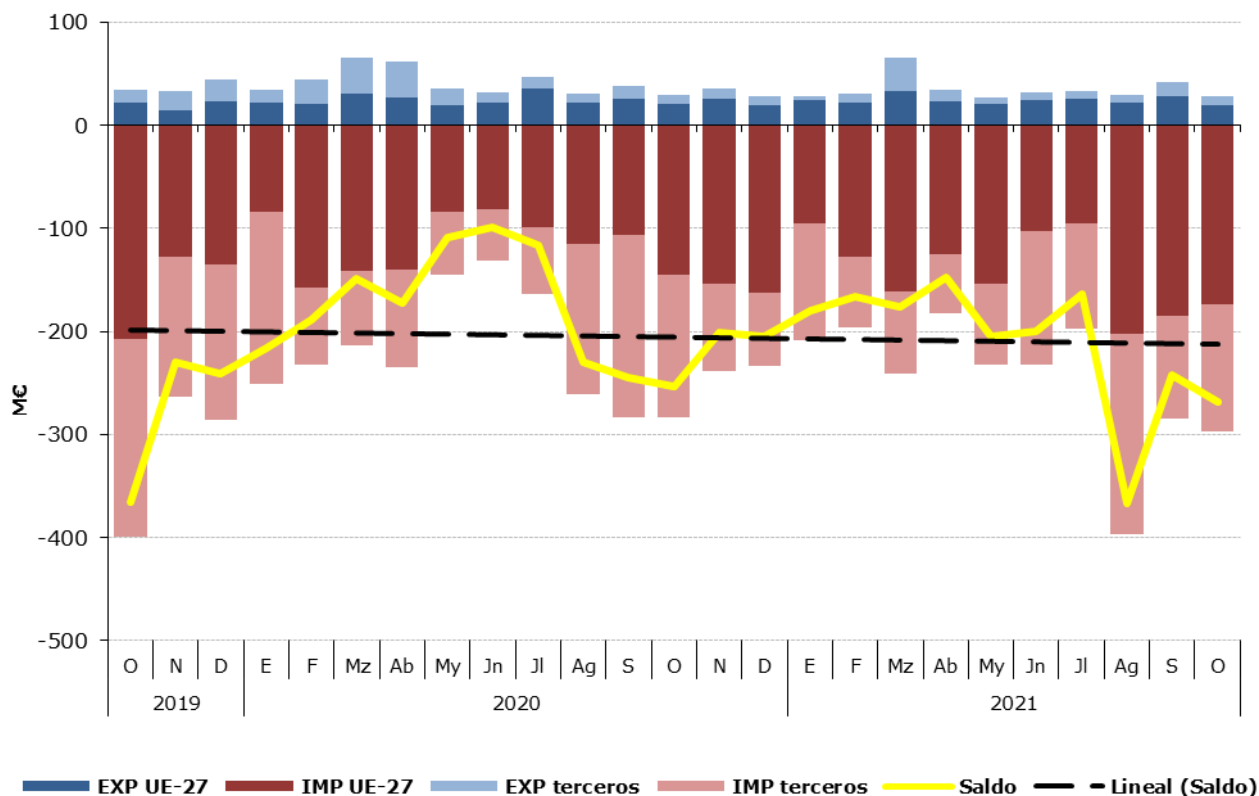
Total, UE y Países Terceros.

Octubre de 2021

	OCTUBRE 2021	Exportaciones		Importaciones		Saldo (Exp-Imp)		€/kg	
		Valor Millones €	Peso toneladas	Valor Millones €	Peso toneladas	Valor Millones €	Peso toneladas	Exportado	Importado
TOTAL	CEREALES	27,7	55.116	296,6	1.123.123	-268,8	-1.068.007	0,50	0,26
	Maíz	3,5	7.182	137,2	558.744	-133,7	-551.562	0,49	0,25
	Trigo	5,7	14.343	112,1	384.172	-106,4	-369.829	0,40	0,29
	Arroz	12,3	16.756	8,3	12.839	4,1	3.917	0,74	0,64
	Cebada	2,4	8.222	17,2	76.221	-14,7	-67.999	0,30	0,23
	Otros	3,7	8.612	21,8	91.147	-18,1	-82.534	0,43	0,24
UE-27	CEREALES	19,5	40.168	174,1	695.004	-154,5	-654.836	0,49	0,25
	Maíz	2,7	4.878	74,2	279.791	-71,5	-274.913	0,55	0,27
	Trigo	5,5	14.022	59,2	245.622	-53,6	-231.601	0,39	0,24
	Arroz	7,5	10.461	2,3	2.947	5,2	7.514	0,71	0,78
	Cebada	1,7	5.909	17,2	76.220	-15,4	-70.311	0,29	0,23
	Otros	2,2	4.899	21,3	90.424	-19,1	-85.526	0,44	0,24
PAÍSES TERCEROS	CEREALES	8,2	14.948	122,5	428.119	-114,3	-413.171	0,55	0,29
	Maíz	0,9	2.304	63,1	278.953	-62,2	-276.649	0,37	0,23
	Trigo	0,2	322	53,0	138.550	-52,8	-138.229	0,62	0,38
	Arroz	4,9	6.296	6,0	9.893	-1,1	-3.597	0,78	0,60
	Cebada	0,7	2.313	0,0	0	0,7	2.312	0,31	1,80
	Otros	1,5	3.714	0,5	723	1,1	2.991	0,42	0,69

Gráfico 23.

Distribución de las exportaciones e importaciones del Grupo Cereales por subgrupos

Octubre de 2021



Tabla 47.

Evolución del comercio exterior Subgrupo Maíz (1005)

Octubre de 2019, 2020 y 2021

Exportación	octubre 2019	octubre 2020	octubre 2021	Importación	octubre 2019	octubre 2020	octubre 2021
Valor (M€)	3,67	3,00	3,52	Valor (M€)	235,15	156,15	137,21
Volumen (t)	14.482	8.541	7.182	Volumen (t)	1.447.421	935.382	558.744
€/kg	0,25	0,35	0,49	€/kg	0,16	0,17	0,25

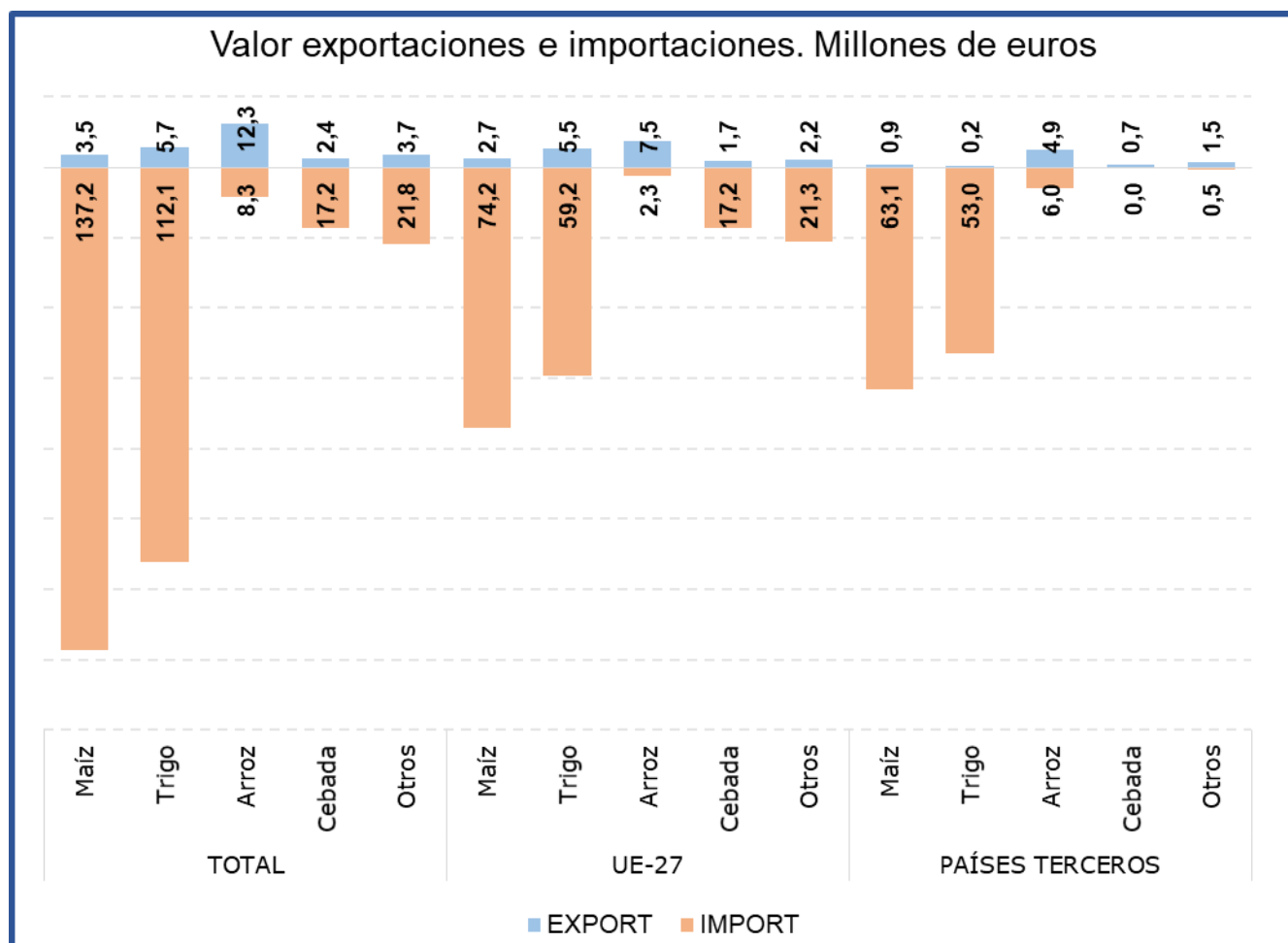
El **Maíz** es el subgrupo principal en las **importaciones**, representando este mes el **46%** de las mismas. Comparado con octubre de 2020, el **valor de las importaciones ha disminuido un 12,1%**, motivado por la fuerte bajada del volumen importado (-40,3%). En relación con las **exportaciones** estas **han supuesto el 13%** del grupo. Comparado con octubre del año anterior las **exportaciones han aumentado un 17,3% en valor**.

Tabla 48.

Evolución del comercio exterior Subgrupo Trigo (1001)

Octubre de 2019, 2020 y 2021

Exportación	octubre 2019	octubre 2020	octubre 2021	Importación	octubre 2019	octubre 2020	octubre 2021
Valor (M€)	9,69	5,17	5,72	Valor (M€)	125,83	76,30	112,14
Volumen (t)	37.505	18.242	14.343	Volumen (t)	721.309	390.153	384.172
€/kg	0,26	0,28	0,40	€/kg	0,17	0,20	0,29

El subgrupo Trigo ha sido el **segundo en importancia desde el punto de vista importador con el 38% de las importaciones totales** del grupo Cereales. Con respecto a octubre de 2020 las **importaciones se han incrementado un 47% en valor**, motivado fundamentalmente por el **incremento del precio medio de importación (49,3%)**. Por su parte las **exportaciones han representado el 21%** del total del grupo, con un **incremento en valor del 10,5%**.

Tabla 49.

Evolución del comercio exterior Subgrupo Arroz (1006)

Octubre de 2019, 2020 y 2021

Exportación	octubre 2019	octubre 2020	octubre 2021	Importación	octubre 2019	octubre 2020	octubre 2021
Valor (M€)	16,71	16,83	12,34	Valor (M€)	8,94	8,92	8,26
Volumen (t)	26.793	24.711	16.756	Volumen (t)	13.115	10.946	12.839
€/kg	0,62	0,68	0,74	€/kg	0,68	0,82	0,64

El subgrupo Arroz está integrado por variedades con comportamientos comerciales diferenciados, por una parte, los designados como de grano redondo tienen un claro comportamiento exportador y los de grano largo al contrario son de carácter importador.

Este mes el subgrupo del **Arroz es el primero en importancia en el capítulo de exportaciones dentro del grupo** representando **el 44%** de las mismas. Respecto a octubre de 2020 las **exportaciones han disminuido un 26,7% en valor y un 32,2% en volumen**.

En el apartado **de las importaciones** el arroz representa el **3%**.

Tabla 50.

Evolución del comercio exterior Subgrupo Cebada (1003)

Octubre de 2019, 2020 y 2021

Exportación	octubre 2019	octubre 2020	octubre 2021	Importación	octubre 2019	octubre 2020	octubre 2021
Valor (M€)	1,17	1,94	2,45	Valor (M€)	17,30	6,06	17,15
Volumen (t)	4.250	8.157	8.222	Volumen (t)	102.423	30.514	76.221
€/kg	0,28	0,24	0,30	€/kg	0,17	0,20	0,23

El subgrupo de **Cebada** ha representado este mes el **9% de las exportaciones** totales del grupo Cereales y el **6% de las importaciones**. En cuanto al valor de las **exportaciones** en octubre se recupera la tendencia creciente que se había perdido durante el mes de septiembre, observándose un **incremento del 26% en valor** con respecto a octubre de 2020. En el caso de las **importaciones continúa la tendencia creciente iniciada en junio, registrándose en octubre un fuerte incremento en el valor de las importaciones, superior al 100%**.

Semillas Oleaginosas, Plantas Industriales y Forrajes (12)

En este grupo se analizan los productos comprendidos en el capítulo 12 del TARIC, correspondiente a Semillas y frutos oleaginosos, semillas y frutos diversos, plantas industriales o medicinales; paja y forraje.

El grupo **Semillas Oleaginosas, Plantas Industriales y Forrajes** tiene carácter importador y tendencia decreciente.

Gráfico 24.

Evolución del comercio exterior grupo Semillas Oleaginosas, Plantas Industriales y Forrajes
Años 2019, 2020 y 2021. M€



Tabla 51.

Variación Interanual del grupo Semillas Oleaginosas, Plantas Industriales y Forrajes
Octubre 2021

Semillas Oleaginosas (12)		M€		t		€/kg		
		octubre 2021	(%) Sobre Total	Var. octubre 2021/2020	octubre 2021	Var. octubre 2021/2020	octubre 2021	Var. octubre 2021/2020
EXP	Total	84,87		36,3%	217.570	30,3%	0,39	4,6%
	UE-27	37,67	44	38,4%	58.350	30,1%	0,65	6,4%
	PPTT	47,19	56	34,7%	159.220	30,4%	0,30	3,3%
IMP	Total	210,16		39,7%	305.723	10,1%	0,69	26,9%
	UE-27	66,55	32	22,6%	69.317	-16,5%	0,96	46,8%
	PPTT	143,61	68	49,3%	236.406	21,4%	0,61	23,0%
Saldo		-125,30		-42,1%	-88.153	20,4%		

Tabla 52.

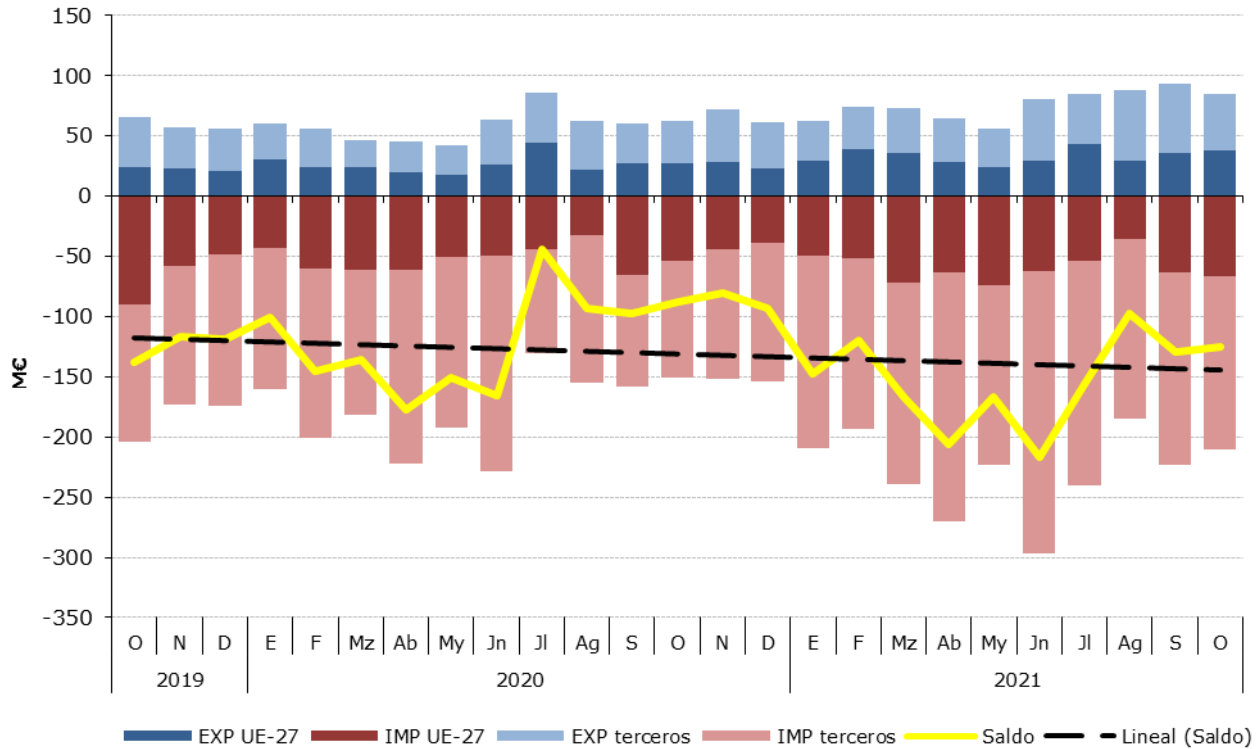
Distribución del comercio exterior grupo Semillas Oleaginosas, Plantas Industriales y Forrajes

Total, UE y Países Terceros.

Octubre de 2021

	Octubre2021	Exportaciones		Importaciones		Saldo (Exp-Imp)		Precio Medio (€/kg)	
		Valor Millones €	Peso toneladas	Valor Millones €	Peso toneladas	Valor Millones €	Peso toneladas	Exportado	Importado
TOTAL	SEMILLAS OLEAGINOSAS	84,9	217.570	210,2	305.723	-125,3	-88.153	0,39	0,69
	Habas de Soja	0,2	210	109,1	226.725	-108,9	-226.514	0,93	0,48
	Semillas de Girasol	8,2	2.076	34,4	53.383	-26,2	-51.307	3,96	0,64
	Forrajes	31,8	136.059	0,7	2.802	31,0	133.258	0,23	0,27
	Otros	44,7	79.224	65,9	22.813	-21,2	56.411	0,56	2,89
UE-27	SEMILLAS OLEAGINOSAS	37,7	58.350	66,6	69.317	-28,9	-10.967	0,65	0,96
	Habas de Soja	0,2	210	1,0	1.581	-0,8	-1.372	0,90	0,65
	Semillas de Girasol	3,0	1.145	30,1	50.415	-27,1	-49.270	2,62	0,60
	Forrajes	2,3	12.155	0,7	2.789	1,5	9.366	0,19	0,26
	Otros	32,2	44.841	34,7	14.532	-2,4	30.308	0,72	2,39
PAÍSES TERCEROS	SEMILLAS OLEAGINOSAS	47,2	159.220	143,6	236.406	-96,4	-77.186	0,30	0,61
	Habas de Soja	0,0	1	108,1	225.143,2	-108,1	-225.143	7,44	0,48
	Semillas de Girasol	5,2	931	4,3	2.968	0,9	-2.037	5,62	1,45
	Forrajes	29,5	123.905	0,0	13	29,5	123.892	0,24	1,65
	Otros	12,5	34.383	31,2	8.281	-18,7	26.102	0,36	3,77

Gráfico 25.

Distribución de las exportaciones e importaciones del Grupo Semillas Oleaginosas, Plantas Industriales y Forrajes por subgrupos

Octubre de 2021



Tabla 53.

Evolución del comercio exterior Subgrupo Habas de Soja (1201)

Octubre de 2019, 2020 y 2021

Exportación	octubre 2019	octubre 2020	octubre 2021	Importación	octubre 2019	octubre 2020	octubre 2021
Valor (M€)	0,77	0,11	0,19	Valor (M€)	77,82	62,73	109,12
Volumen (t)	1.024	362	210	Volumen (t)	227.717	188.410	226.725
€/kg	0,76	0,29	0,93	€/kg	0,34	0,33	0,48

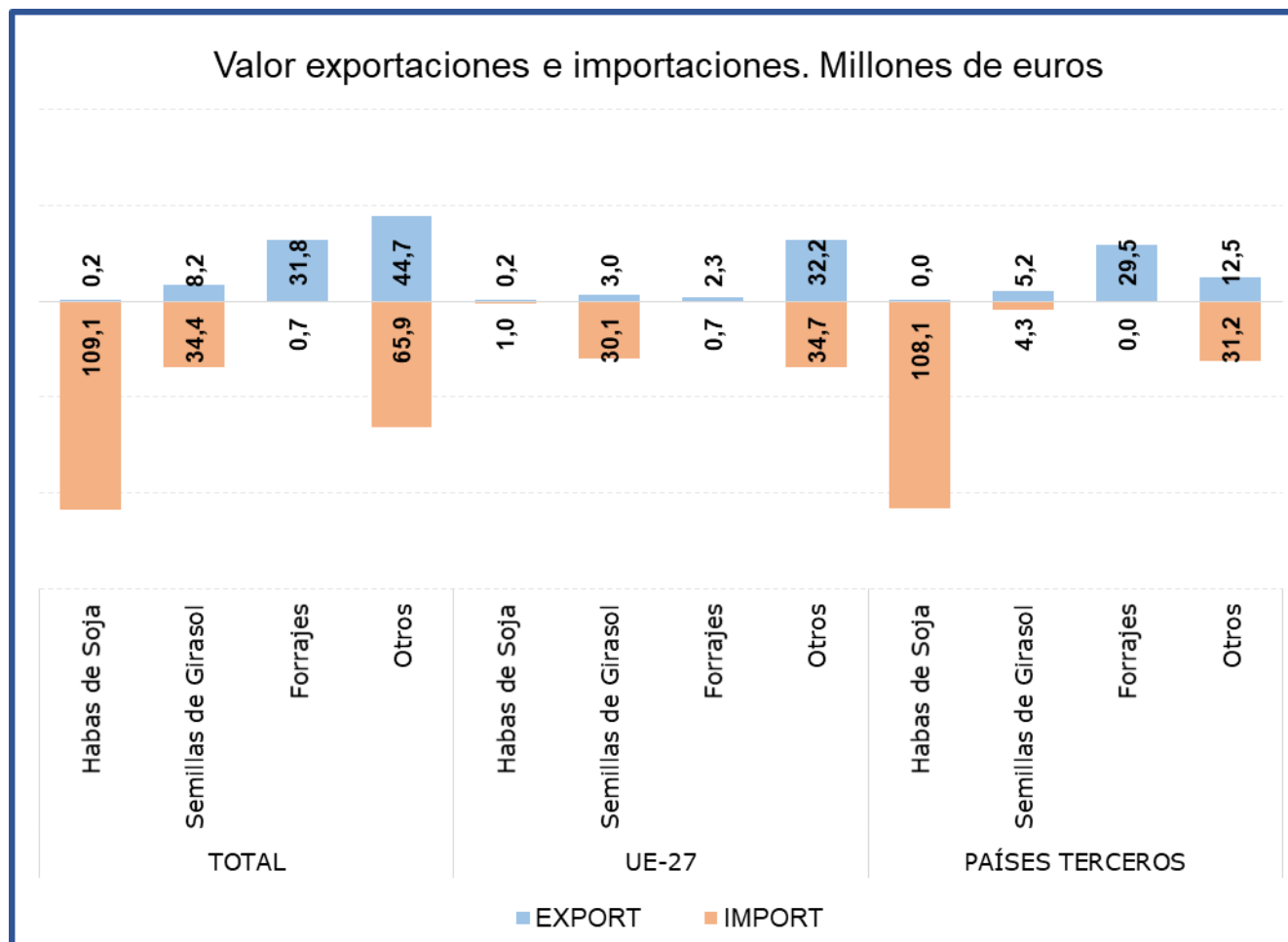
El subgrupo **Habas de Soja**, es claramente importador, siendo **el principal del grupo en el capítulo de importaciones** y representando en octubre el **52% de las mismas**, principalmente procedente **de países terceros**. Respecto al mismo mes del año anterior, se observa un **incremento del 74% en el valor de las importaciones**.

Las exportaciones son inapreciables.

Tabla 54.

Evolución del comercio exterior Subgrupo Semillas de Girasol (1206)

Octubre de 2019, 2020 y 2021

Exportación	octubre 2019	octubre 2020	octubre 2021	Importación	octubre 2019	octubre 2020	octubre 2021
Valor (M€)	4,72	5,16	8,23	Valor (M€)	53,54	22,95	34,43
Volumen (t)	2.039	2.514	2.076	Volumen (t)	149.056	55.371	53.383
€/kg	2,31	2,05	3,96	€/kg	0,36	0,41	0,64

En el subgrupo **Semillas de Girasol**, las **exportaciones en este mes alcanzan el 10%** del total del grupo. En cuanto a las **importaciones, este mes han representado el 16%**, incrementándose su **valor un 50%** con respecto a octubre de 2020.

Tabla 55.

Evolución del comercio exterior Subgrupo Forrajes (1214)

Octubre de 2019, 2020 y 2021

Exportación	octubre 2019	octubre 2020	octubre 2021	Importación	octubre 2019	octubre 2020	octubre 2021
Valor (M€)	27,83	18,78	31,75	Valor (M€)	0,50	0,40	0,75
Volumen (t)	130.757	87.436	136.059	Volumen (t)	1.887	1.299	2.802
€/kg	0,21	0,21	0,23	€/kg	0,26	0,31	0,27

En el subgrupo **Forrajes**, las **exportaciones en el mes de octubre han representado el 37% del total, con un incremento del 69% en el valor de las mismas** con respecto al mismo mes del año anterior. **Las importaciones son inapreciables.**

Aceites y grasas (15)

En este grupo se analizan los productos comprendidos en el capítulo 15 del TARIC, correspondiente a Grasas y aceites animales o vegetales, productos de su desdoblamiento; grasas alimenticias elaboradas; ceras de origen animal o vegetal.

El grupo **Aceites y Grasas**, tiene un carácter marcadamente exportador con tendencia a la estabilidad en los últimos años.

Gráfico 26.

Evolución del comercio exterior grupo Aceites y Grasas

Años 2019, 2020 y 2021. M€



Tabla 56.

Variación Interanual del grupo Aceites y Grasas

Octubre 2021

Aceites y Grasas (15)		M€			t		€/kg	
		octubre 2021	(%) Sobre Total	Var. octubre 2021/2020	octubre 2021	Var. octubre 2021/2020	octubre 2021	Var. octubre 2021/2020
EXP	Total	430,80		13,3%	203.755	-15,0%	2,11	33,3%
	UE-27	221,83	51	8,8%	116.306	-17,0%	1,91	31,0%
	PPTT	208,96	49	18,6%	87.449	-12,1%	2,39	34,9%
IMP	Total	402,61		53,2%	352.899	-0,1%	1,14	53,3%
	UE-27	100,35	25	67,2%	81.586	20,3%	1,23	39,0%
	PPTT	302,27	75	49,0%	271.313	-4,9%	1,11	56,7%
Saldo		28,18		-76,0%	-149.144	-31,3%		

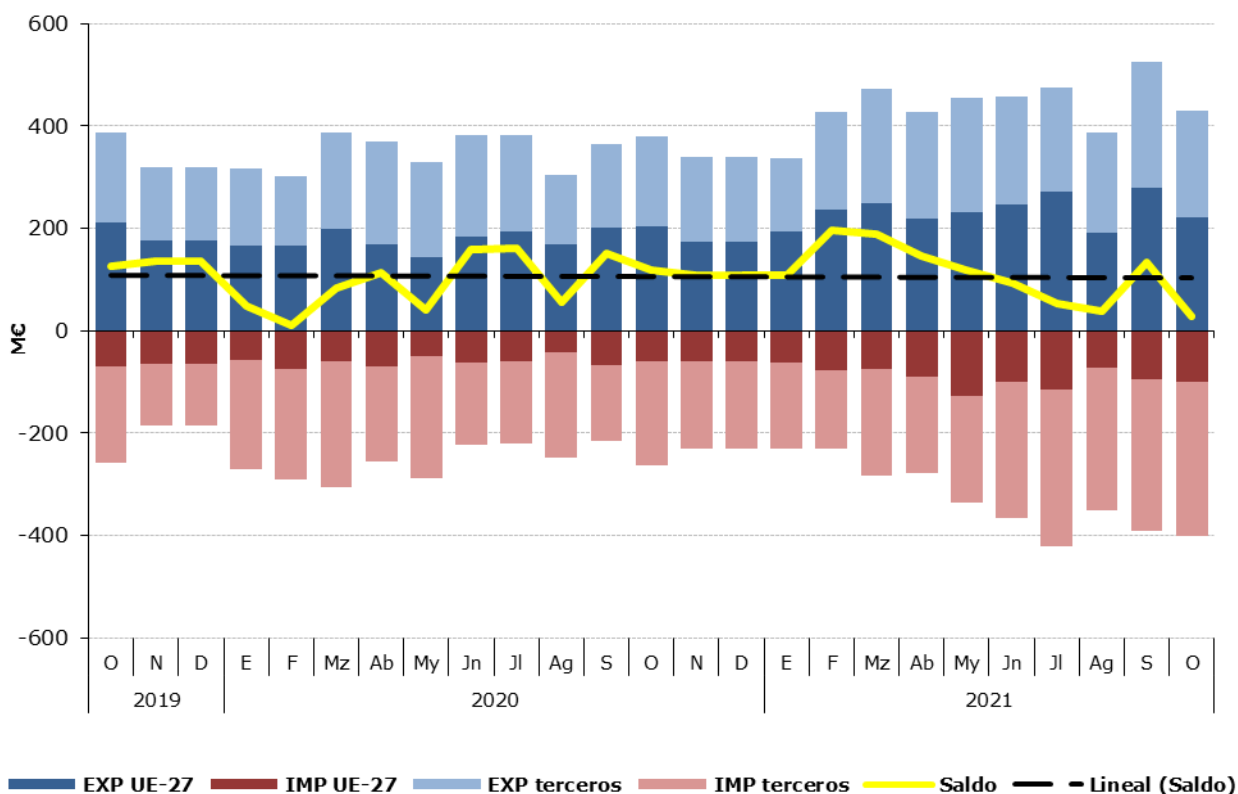
Tabla 57.

Distribución del comercio exterior grupo Aceites y Grasas

Total, UE y Países Terceros.

Octubre de 2021

	OCTUBRE 2021	Exportaciones		Importaciones		Saldo (Exp-Imp)		Precio Medio (€/kg)	
		Valor Millones €	Peso toneladas	Valor Millones €	Peso toneladas	Valor Millones €	Peso toneladas	Exportado	Importado
		TOTAL	ACEITES Y GRASAS	430,8	203.755	402,6	352.899	28,2	-149.144
	Aceites de Oliva	271,1	78.512	32,3	12.262	238,8	66.250	3,45	2,64
	Aceites de Palma	6,0	4.458	121,7	127.445	-115,7	-122.987	1,35	0,95
	Aceites de Girasol	25,5	19.379	58,5	50.373	-33,0	-30.994	1,32	1,16
	Otros	128,2	101.406,1	190,1	162.818,8	-61,9	-61.413	1,26	1,17
UE-27	ACEITES Y GRASAS	221,8	116.306	100,3	81.586	121,5	34.720	1,91	1,23
	Aceites de Oliva	131,1	40.753	11,8	4.117	119,3	36.635	3,22	2,86
	Aceites de Palma	5	4.091	3,2	2.747	2,1	1.344	1,30	1,18
	Aceites de Girasol	13,8	10.713	14,4	11.407	-0,6	-694	1,29	1,26
	Otros	71,7	60.749,6	70,9	63.315,4	0,7	-2.566	1,18	1,12
PAÍSES TERCEROS	ACEITES Y GRASAS	209,0	87.449	302,3	271.313	-93,3	-183.864	2,39	1,11
	Aceites de Oliva	140,0	37.759	20,5	8.145	119,5	29.614	3,71	2,52
	Aceites de Palma	0,7	367	118,5	124.698	-117,8	-124.331	1,84	0,95
	Aceites de Girasol	11,7	8.666	44,1	38.966	-32,4	-30.300	1,35	1,13
	Otros	56,5	40.656,4	119,1	99.503,4	-62,6	-58.847	1,39	1,20

Gráfico 27.

Distribución de las exportaciones e importaciones del Grupo Aceites por subgrupos

Octubre de 2021



Tabla 58.

Evolución del comercio exterior Subgrupo Aceite de Oliva (1509)

Octubre de 2019, 2020 y 2021

Exportación	octubre 2019	octubre 2020	octubre 2021	Importación	octubre 2019	octubre 2020	octubre 2021
Valor (M€)	281,64	259,16	271,09	Valor (M€)	20,54	35,77	32,32
Volumen (t)	108.346	100.808	78.512	Volumen (t)	9.690	18.383	12.262
Precio Medio €/kg	2,60	2,57	3,45	Precio Medio €/kg	2,12	1,95	2,64

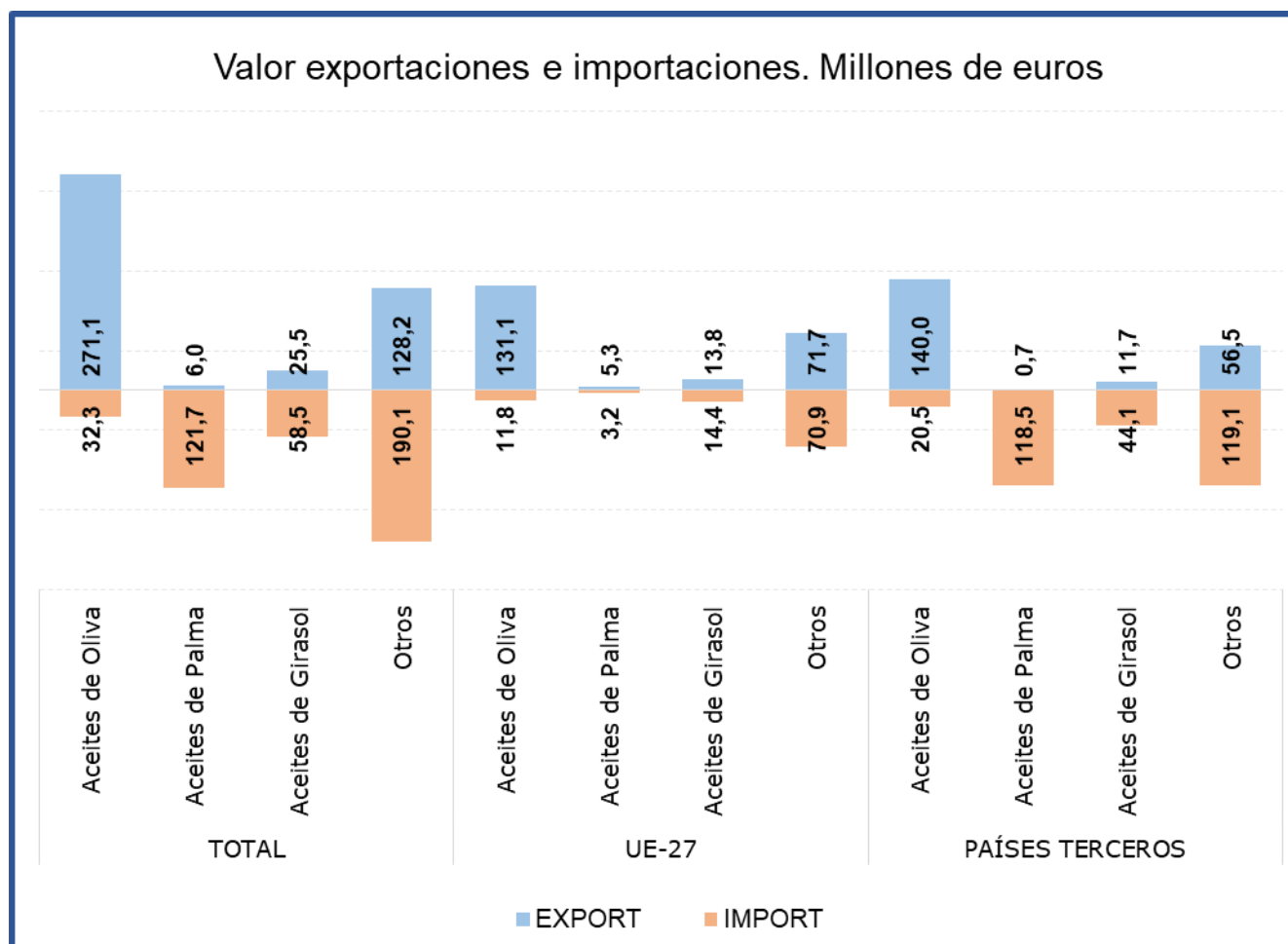
El subgrupo **Aceite de Oliva** es el principal en exportaciones al representar el **63%** de estas. Comparado con octubre de 2020, el valor de las **exportaciones se ha incrementado un 4,6%**, motivado por el **incremento del precio medio de exportación en un 34,3%**, ya que el volumen exportado se ha reducido un 22,1%.

Las **importaciones**, que representan el **8% del total del grupo**, han disminuido un **9,7% en valor y un 33,3% en volumen**, con respecto al mismo mes del año anterior. El **saldo** se sitúa en **239 M€**.

Tabla 59.

Evolución del comercio exterior Subgrupo Aceite de Palma (1511)

Octubre de 2019, 2020 y 2021

Exportación	octubre 2019	octubre 2020	octubre 2021	Importación	octubre 2019	octubre 2020	octubre 2021
Valor (M€)	2,84	7,66	6,00	Valor (M€)	119,52	123,81	121,69
Volumen (t)	3.802	10.050	4.458	Volumen (t)	224.660	203.867	127.445
Precio Medio €/kg	0,75	0,76	1,35	Precio Medio €/kg	0,53	0,61	0,95

El **Aceite de Palma** es el principal en las importaciones de este grupo, representando este mes el **30% de las mismas**. En octubre las **importaciones se han reducido un 1,7% en valor**, respecto al mismo mes de 2020.

Las **exportaciones** de aceite de palma únicamente **suponen el 1% de las totales del grupo**.

Tabla 60.

Evolución del comercio exterior Subgrupo Aceite de Girasol (1512)

Octubre de 2019, 2020 y 2021

Exportación	octubre 2019	octubre 2020	octubre 2021	Importación	octubre 2019	octubre 2020	octubre 2021
Valor (M€)	20,36	15,93	25,52	Valor (M€)	36,53	23,54	58,52
Volumen (t)	22.014	16.077	19.379	Volumen (t)	49.157	28.256	50.373
Precio Medio €/kg	0,92	0,99	1,32	Precio Medio €/kg	0,74	0,83	1,16

El subgrupo **Aceite de Girasol** ha representado el **6% de las exportaciones y el 15% de las importaciones** del grupo durante el mes de octubre.

Este mes las **exportaciones se han incrementado tanto en valor (60,2%) como en volumen (20,5%)**, con respecto a octubre de 2020.

Las **importaciones** han experimentado un **fuerte incremento tanto en valor (148,6%) como en volumen (78,3%)**.

Preparaciones de carne y pescado (16)

En este grupo se analizan los productos comprendidos en el capítulo 16 del TARIC, correspondiente a Preparaciones de carne, de pescado o de crustáceos, de moluscos o de otros invertebrados acuáticos.

El grupo **Preparaciones de carne y pescado** tiene carácter exportador con tendencia creciente.

Gráfico 28

Evolución del comercio exterior grupo Preparaciones de carne y pescado

Años 2019, 2020 y 2021. M€



Tabla 61.

Variación Interanual del grupo Preparaciones de carne y pescado

Octubre 2021

Preparaciones C y P.		M€			t		€/kg	
		octubre 2021	MC (%) Sobre Total	Var. octubre 2021/2020	octubre 2021	Var. octubre 2021/2020	octubre 2021	Var. octubre 2021/2020
EXP	Total	161,83		4,9%	33.857	1,0%	4,78	3,9%
	UE-27	120,21	74	0,2%	26.127	-4,9%	4,60	5,3%
	PPTT	41,63	26	21,4%	7.730	27,7%	5,38	-4,9%
IMP	Total	100,91		5,2%	24.712	4,5%	4,08	0,6%
	UE-27	43,97	44	22,6%	11.283	17,1%	3,90	4,7%
	PPTT	56,94	56	-5,2%	13.429	-4,2%	4,24	-1,1%
Saldo		60,92		4,4%	9.145	-7,4%		

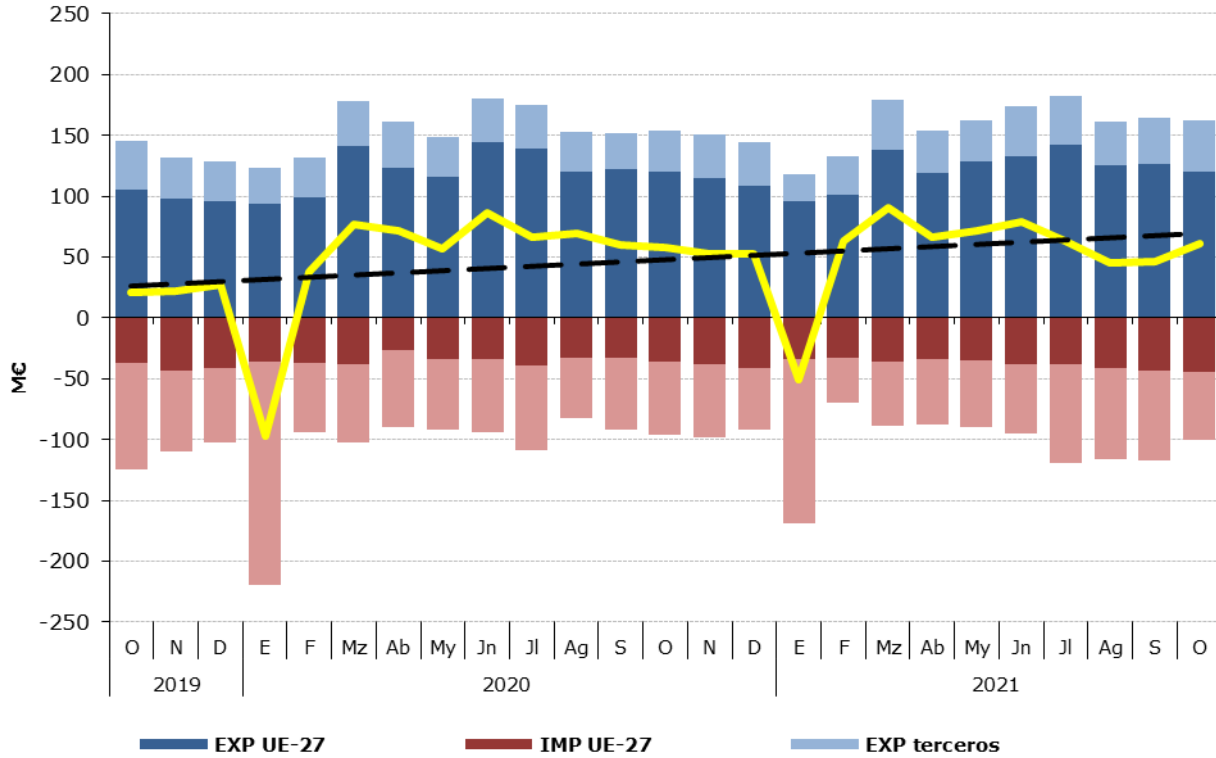
Tabla 62.

Distribución del comercio exterior grupo Preparaciones de carne y pescado

Total, UE y Países Terceros.

Octubre de 2021

	OCTUBRE 2021	Exportaciones		Importaciones		Saldo (Exp-Imp)		Precio Medio (€/kg)	
		Valor Millones €	Peso toneladas	Valor Millones €	Peso toneladas	Valor Millones €	Peso toneladas	Exportado	Importado
		TOTAL	PREPARACIONES C y P.	161,8	33.857	100,9	24.712	60,9	9.145
	Embutidos de carne	41,9	6.911	7,0	1.846	34,9	5.066	6,06	3,81
	Preparaciones y conservas de pescado	71,1	13.512	58,4	13.766	12,6	-254	5,26	4,24
	Crustáceos y moluscos preparados o conservados	23,7	5.432	16,0	3.627	7,7	1.805	4,37	4,42
	Otros	25,1	8.002	19,4	5.473	5,7	2.528	3,14	3,55
UE-27	PREPARACIONES C y P.	120,2	26.127	44,0	11.283	76,2	14.844	4,60	3,90
	Embutidos de carne	28,7	4.691	6,9	1.781	21,9	2.910	6,12	3,86
	Preparaciones y conservas de pescado	60,4	11.781	13,8	3.463	46,5	8.318	5,13	4,00
	Crustáceos y moluscos preparados o conservados	15,3	4.369	4,5	721	10,8	3.648	3,50	6,27
	Otros	15,8	5.286	18,7	5.318	-2,9	-32	2,99	3,52
PAÍSES TERCEROS	PREPARACIONES C y P.	41,6	7.730	56,9	13.429	-15,3	-5.699	5,38	4,24
	Embutidos de carne	13,2	2.220	0,2	64,9	13,0	2.155	5,93	2,44
	Preparaciones y conservas de pescado	10,7	1.731	44,6	10.303	-33,9	-8.572	6,17	4,33
	Crustáceos y moluscos preparados o conservados	8,4	1.063	11,5	2.905	-3,1	-1.842	7,93	3,96
	Otros	9,3	2.716	0,7	156	8,6	2.560	3,44	4,53

Gráfico 29.

Distribución de las exportaciones e importaciones del Grupo Preparaciones de carne y pescado por subgrupos

Octubre de 2021



Tabla 63.

Evolución del comercio exterior Subgrupo Embutidos de carne (1601)

Octubre de 2019, 2020 y 2021

Exportación	octubre 2019	octubre 2020	octubre 2021	Importación	octubre 2019	octubre 2020	octubre 2021
Valor (M€)	42,65	39,15	41,90	Valor (M€)	8,36	7,19	7,03
Volumen (t)	7.276	6.794	6.911	Volumen (t)	2.707	1.676	1.846
Precio Medio €/kg	5,86	5,76	6,06	Precio Medio €/kg	3,09	4,29	3,81

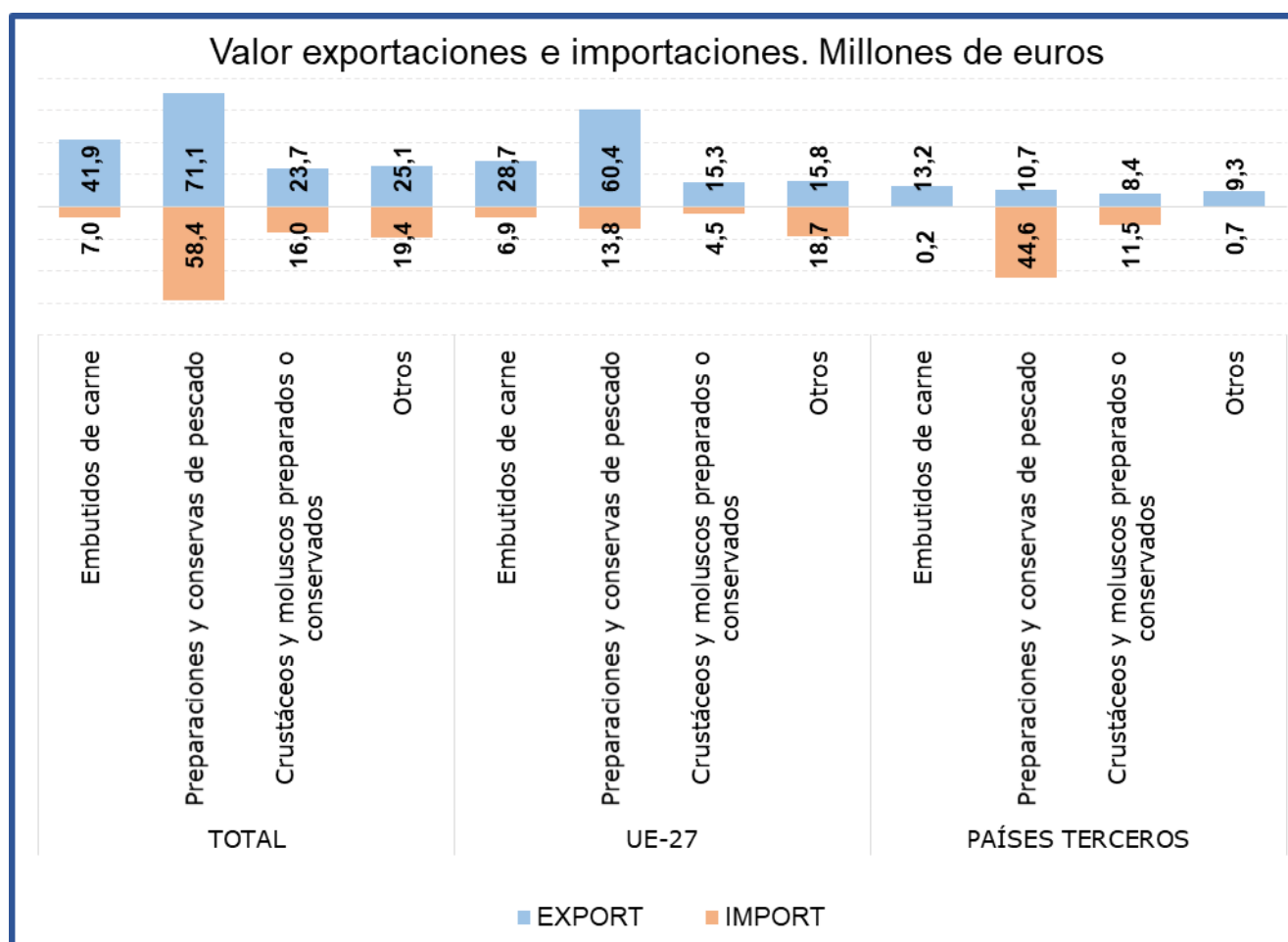
En el subgrupo **Embutidos de carne** las **exportaciones** en el mes de octubre han alcanzado el **26% del total del grupo, aumentando** con respecto al mismo mes del año anterior **un 7% en valor**. Por su parte las **importaciones han representado el 7% del total**, lo que supone un **descenso del 2,2% en valor**.

Tabla 64.

Evolución del comercio exterior Subgrupo Preparaciones y conservas de pescado (1604)

Octubre de 2019, 2020 y 2021

Exportación	octubre 2019	octubre 2020	octubre 2021	Importación	octubre 2019	octubre 2020	octubre 2021
Valor (M€)	63,14	74,56	71,06	Valor (M€)	79,70	55,72	58,42
Volumen (t)	12.360	14.246	13.512	Volumen (t)	19.208	12.927	13.766
Precio Medio €/kg	5,11	5,23	5,26	Precio Medio €/kg	4,15	4,31	4,24

El subgrupo **Preparaciones y conservas de pescado** es el **más relevante del grupo, siendo el principal tanto en exportaciones como en importaciones**, representando este mes el **44%** y el **58% del total, respectivamente**. Destacar, que con respecto a octubre de 2020, el **valor de las exportaciones ha disminuido un 4,7%** mientras que el de las **importaciones se ha incrementado en un 4,8%**.

Tabla 65.

Evolución del comercio exterior Subgrupo Crustáceos y moluscos preparados o conservados (1605)

Octubre de 2019, 2020 y 2021

Exportación	octubre 2019	octubre 2020	octubre 2021	Importación	octubre 2019	octubre 2020	octubre 2021
Valor (M€)	17,32	18,31	23,73	Valor (M€)	15,95	13,03	16,03
Volumen (t)	4.802	4.369	5.432	Volumen (t)	3.564	2.981	3.627
Precio Medio €/kg	3,61	4,19	4,37	Precio Medio €/kg	4,48	4,37	4,42

El subgrupo **Crustáceos y moluscos preparados o conservados** ha supuesto este mes **el 15% de las exportaciones y el 16% de las importaciones totales** del grupo.

Las **exportaciones han aumentado un 29,7% en valor**, con respecto a octubre del año anterior. Por su parte las **importaciones se han incrementado en un 23%**.

Bebidas (22)

En este grupo se analizan los productos comprendidos en el capítulo 22 del TARIC, correspondiente a Bebidas, líquidos alcohólicos y vinagre.

El grupo **Bebidas** tiene un carácter claramente exportador con una tendencia creciente.

Gráfico 30
Evolución del comercio exterior grupo Bebidas
Años 2019, 2020 y 2021. M€



Tabla 66.
Variación Interanual del grupo Bebidas
Octubre 2021

Bebidas (22)		M€			t		€/kg	
		octubre 2021	(%) Sobre Total	Var. octubre 2021/2020	octubre 2021	Var. octubre 2021/2020	octubre 2021	Var. octubre 2021/2020
EXP	Total	457,44		3,0%	356.038	-1,2%	1,28	4,3%
	UE-27	215,20	47	6,2%	213.058	2,6%	1,01	3,6%
	PPTT	242,23	53	0,4%	142.980	-6,3%	1,69	7,1%
IMP	Total	161,93		16,4%	113.124	9,9%	1,43	5,9%
	UE-27	113,03	70	15,0%	92.954	8,5%	1,22	6,0%
	PPTT	48,90	30	19,6%	20.170	16,8%	2,42	2,4%
Saldo		295,51		-3,0%	242.914	-5,6%		

Tabla 67.

Distribución del comercio exterior grupo Bebidas

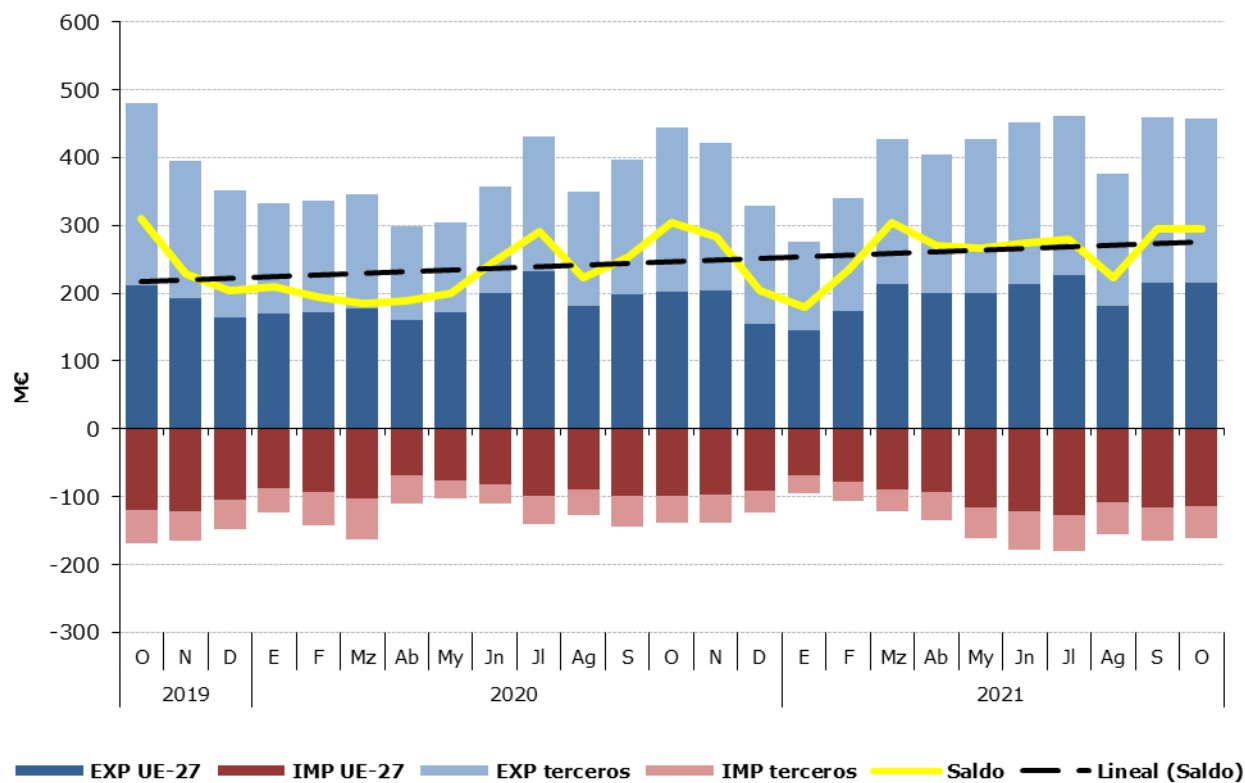
Total, UE y Países Terceros.

Octubre de 2021

	OCTUBRE 2021	Exportaciones		Importaciones		Saldo (Exp-Imp)		Precio Medio (€/kg)	
		Valor Millones €	Peso toneladas	Valor Millones €	Peso toneladas	Valor Millones €	Peso toneladas	Exportado	Importado
TOTAL	BEBIDAS	457,4	356.038	161,9	113.124	295,5	242.914	1,28	1,43
	Bebidas refrescantes	33,2	50.473	28,3	28.774	4,9	21.698	0,66	0,98
	Vinos	274,6	202.960	25,8	8.751	248,7	194.210	1,35	2,95
	Bebidas espirituosas	76,4	20.235	61,4	14.668	15,0	5.567	3,78	4,18
	Otros	73,3	82.370	46,4	60.931	26,9	21.439	0,89	0,76
UE-27	BEBIDAS	215,2	213.058	113,0	92.954	102,2	120.104	1,01	1,22
	Bebidas refrescantes	15,6	24.401	27,4	28.010	-11,8	-3.608	0,64	0,98
	Vinos	116,8	135.061	24,4	8.344	92,4	126.717	0,86	2,92
	Bebidas espirituosas	40,2	7.939	24,0	5.208	16,2	2.731	5,06	4,61
	Otros	42,6	45.656	37,2	51.392	5,4	-5.735	0,93	0,72
PAÍSES TERCEROS	BEBIDAS	242,2	142.980	48,9	20.170	193,3	122.810	1,69	2,42
	Bebidas refrescantes	17,5	26.071	0,9	765	16,7	25.307	0,67	1,14
	Vinos	157,8	67.900	1,5	407	156,3	67.493	2,32	3,60
	Bebidas espirituosas	36,2	12.296	37,4	9.460	-1,2	2.836	2,95	3,95
	Otros	30,7	36.714	9,2	9.539	21,5	27.174	0,84	0,96

Gráfico 31.

Distribución de las exportaciones e importaciones del Grupo Bebidas por subgrupos

Octubre de 2021



Tabla 68.

Evolución del comercio exterior Subgrupo Vinos y Mostos (2204)

Octubre de 2019, 2020 y 2021

Exportación	octubre 2019	octubre 2020	octubre 2021	Importación	octubre 2019	octubre 2020	octubre 2021
Valor (M€)	294,27	273,56	274,56	Valor (M€)	23,27	17,15	25,85
Volumen (t)	217.054	199.570	202.960	Volumen (t)	6.839	5.566	8.751
Precio Medio €/kg	1,36	1,37	1,35	Precio Medio €/kg	3,40	3,08	2,95

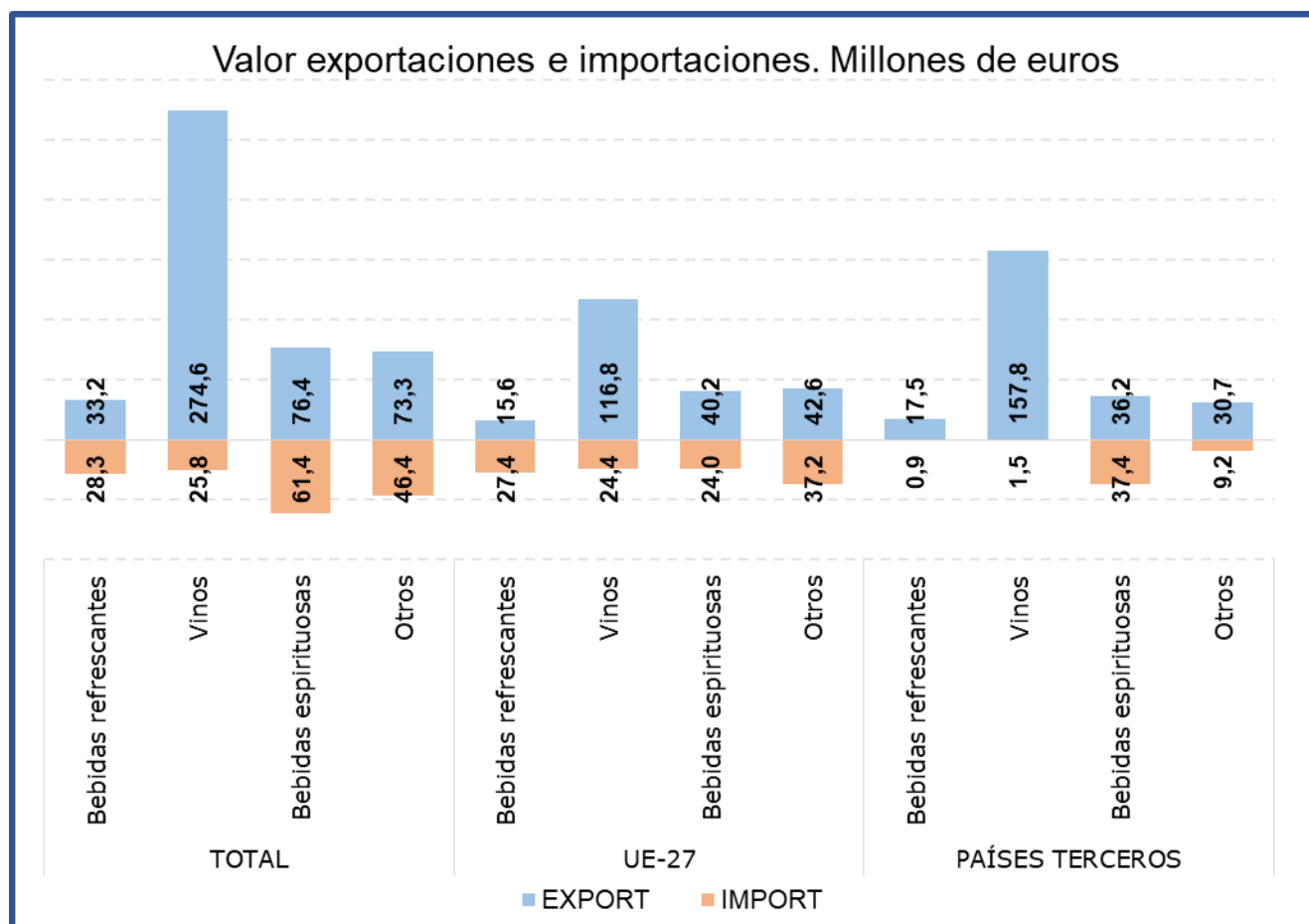
El subgrupo **Vinos y Mostos** es el más relevante de las Bebidas, principalmente en las **exportaciones** suponiendo este mes **el 60% del total del grupo**. Con respecto al mismo mes del año anterior las **exportaciones se han mantenido prácticamente estables** con un ligero incremento del 0,4% **en valor**. **Las importaciones**, que suponen el **16% de las totales del grupo**, han **aumentado un 50,7% en valor** con respecto a octubre de 2020.

Tabla 69.

Evolución del comercio exterior Subgrupo Bebidas Espirituosas (2208)

Octubre de 2019, 2020 y 2021

Exportación	octubre 2019	octubre 2020	octubre 2021	Importación	octubre 2019	octubre 2020	octubre 2021
Valor (M€)	100,55	63,03	76,41	Valor (M€)	74,27	52,38	61,37
Volumen (t)	29.561	16.231	20.235	Volumen (t)	15.401	11.108	14.668
Precio Medio €/kg	3,40	3,88	3,78	Precio Medio €/kg	4,82	4,72	4,18

El subgrupo de **Bebidas Espirituosas** ha supuesto en octubre **el 17% de las exportaciones y el 38% de las importaciones totales**, siendo el subgrupo más importante desde el punto de vista importador. Este mes se ha producido un aumento **del valor** de las **importaciones del 17,2%**; por su parte las **exportaciones continúan la tendencia iniciada en febrero con un incremento en el valor de las mismas del 21,2%**.

Tabla 70.

Evolución del comercio exterior Subgrupo Bebidas Refrescantes (2202)

Octubre de 2019, 2020 y 2021

Exportación	octubre 2019	octubre 2020	octubre 2021	Importación	octubre 2019	octubre 2020	octubre 2021
Valor (M€)	30,80	45,06	33,17	Valor (M€)	29,27	27,63	28,31
Volumen (t)	44.676	64.847	50.473	Volumen (t)	27.881	27.334	28.774
Precio Medio €/kg	0,69	0,69	0,66	Precio Medio €/kg	1,05	1,01	0,98

Las **Bebidas Refrescantes** han representado **el 7% de las exportaciones y el 17% de las importaciones** totales del grupo.

En octubre **el valor de las exportaciones se ha reducido un 26,4%** mientras que **el de las importaciones se ha incrementado un 2,5%**.

Subproductos de la Industria Alimentaria y Piensos (23)

En este grupo se analizan los productos comprendidos en el capítulo 23 del TARIC, correspondiente a Residuos y desperdicios de las industrias alimentarias; alimentos preparados para animales.

El grupo **Subproductos de la Industria Alimentaria y Piensos** es marcadamente importador con variaciones mensuales notables y tendencia decreciente.

Gráfico 32.

Evolución del comercio exterior grupo Subproductos de la Industria Alimentaria y Piensos.
Años 2019, 2020 y 2021. M€



Tabla 71.

Variación Interanual del grupo Subproductos de la Industria Alimentaria y Piensos.
Octubre 2021

Piensos (23)		M€			t		€/kg	
		octubre 2021	(%) Sobre Total	Var. octubre 2021/2020	octubre 2021	Var. octubre 2021/2020	octubre 2021	Var. octubre 2021/2020
EXP	Total	122,55		25,2%	161.659	-0,1%	0,76	25,3%
	UE-27	88,63	72	23,6%	122.294	-7,8%	0,72	34,0%
	PPTT	33,92	28	29,6%	39.365	35,0%	0,86	-4,1%
IMP	Total	225,50		-7,5%	478.563	-26,4%	0,47	25,7%
	UE-27	91,12	40	14,5%	104.380	-22,0%	0,87	46,8%
	PPTT	134,38	60	-18,1%	374.183	-27,5%	0,36	12,9%
Saldo		-102,95		29,4%	-316.903	35,1%		

Tabla 72.

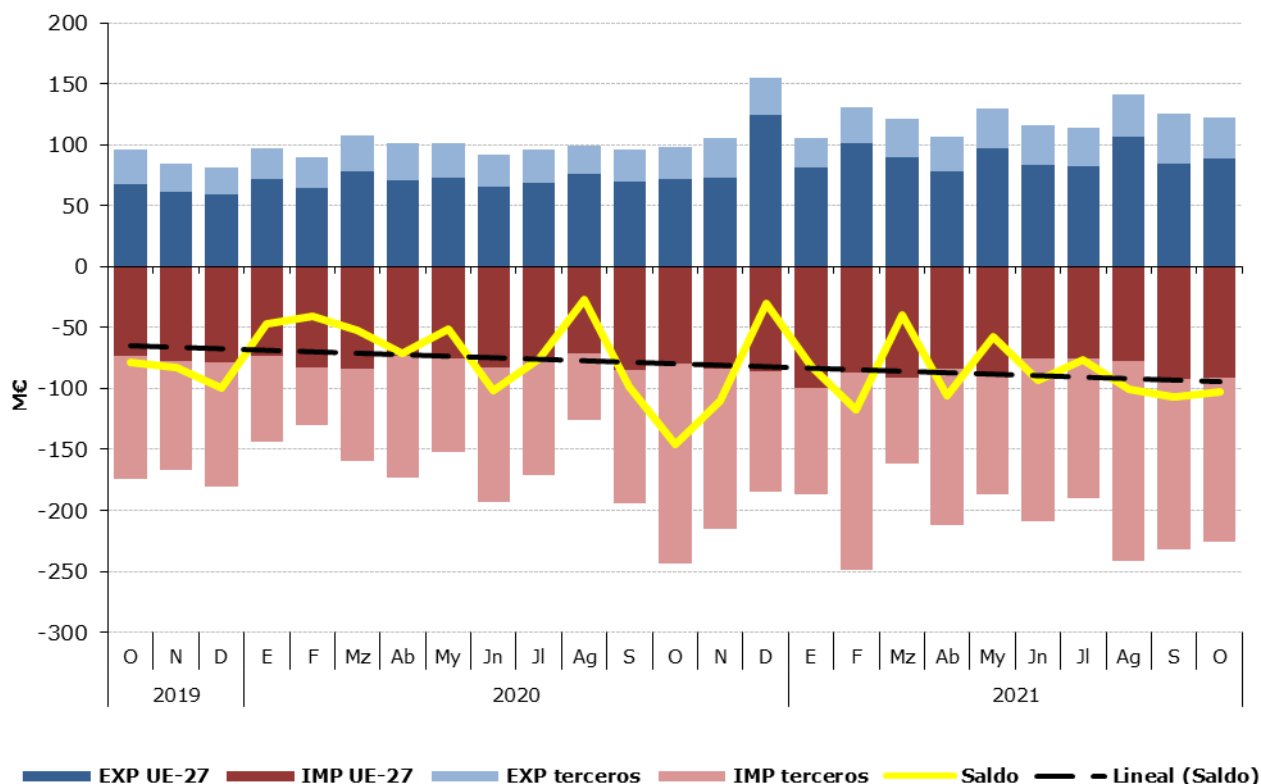
Distribución del comercio exterior grupo Subproductos de la Industria Alimentaria y Piensos.

Total, UE y Países Terceros.

Octubre de 2021

	OCTUBRE 2021	Exportaciones		Importaciones		Saldo (Exp-Imp)		€/kg	
		Valor Millones €	Peso toneladas	Valor Millones €	Peso toneladas	Valor Millones €	Peso toneladas	Exportado	Importado
TOTAL	SUBPRODUCTOS Y PIENSOS	122,5	161.659	225,5	478.563	-103,0	-316.903	0,76	0,47
	Piensos	85,8	79.044	76,9	41.757	9,0	37.287	1,09	1,84
	Tortas de Soja	6,7	18.971	106,4	277.041	-99,8	-258.070	0,35	0,38
	Otras Tortas	6,6	26.831	9,7	35.802	-3,1	-8.971	0,25	0,27
	Proteína Animal Transformada	18,7	24.228	6,4	7.966	12,3	16.262	0,77	0,81
	Otros	4,8	12.584	26,1	115.997	-21,3	-103.413	0,38	0,22
UE-27	SUBPRODUCTOS Y PIENSOS	88,6	122.294	91,1	104.380	-2,5	17.914	0,72	0,87
	Piensos	58,5	56.456	69,0	37.906	-10,5	18.550	1,04	1,82
	Tortas de Soja	6,7	18.971	4,8	12.161	1,9	6.810	0,35	0,40
	Otras Tortas	5,3	17.930	7,4	27.716	-2,0	-9.786	0,30	0,27
	Proteína Animal Transformada	13,8	17.816	3,2	5.343	10,6	12.473	0,77	0,60
	Otros	4,3	11.121	6,7	21.254	-2,4	-10.132	0,39	0,32
PAÍSES TERCEROS	SUBPRODUCTOS Y PIENSOS	33,9	39.365	134,4	374.183	-100,5	-334.818	0,86	0,36
	Piensos	27,3	22.589	7,9	3.851	19,4	18.737	1,21	2,04
	Tortas de Soja	0,0	0	101,6	264.880	-101,6	-264.880	0,00	0,38
	Otras Tortas	1,3	8.901	2,3	8.086	-1,1	816	0,14	0,29
	Proteína Animal Transformada	4,9	6.412	3,2	2.623	1,7	3.789	0,77	1,23
	Otros	0,5	1.463	19,4	94.743	-18,9	-93.280	0,31	0,20

Gráfico 33.

Distribución de las exportaciones e importaciones del Grupo Subproductos de la Industria Alimentaria y Piensos, por subgrupos

Octubre de 2021



Tabla 73.

Evolución del comercio exterior Subgrupo Piensos (2309)

Octubre de 2019, 2020 y 2021

Exportación	octubre 2019	octubre 2020	octubre 2021	Importación	octubre 2019	octubre 2020	octubre 2021
Valor (M€)	65,01	64,97	85,83	Valor (M€)	59,45	61,18	76,88
Volumen (t)	75.798	73.514	79.044	Volumen (t)	39.362	41.748	41.757
€/kg	0,86	0,88	1,09	€/kg	1,51	1,47	1,84

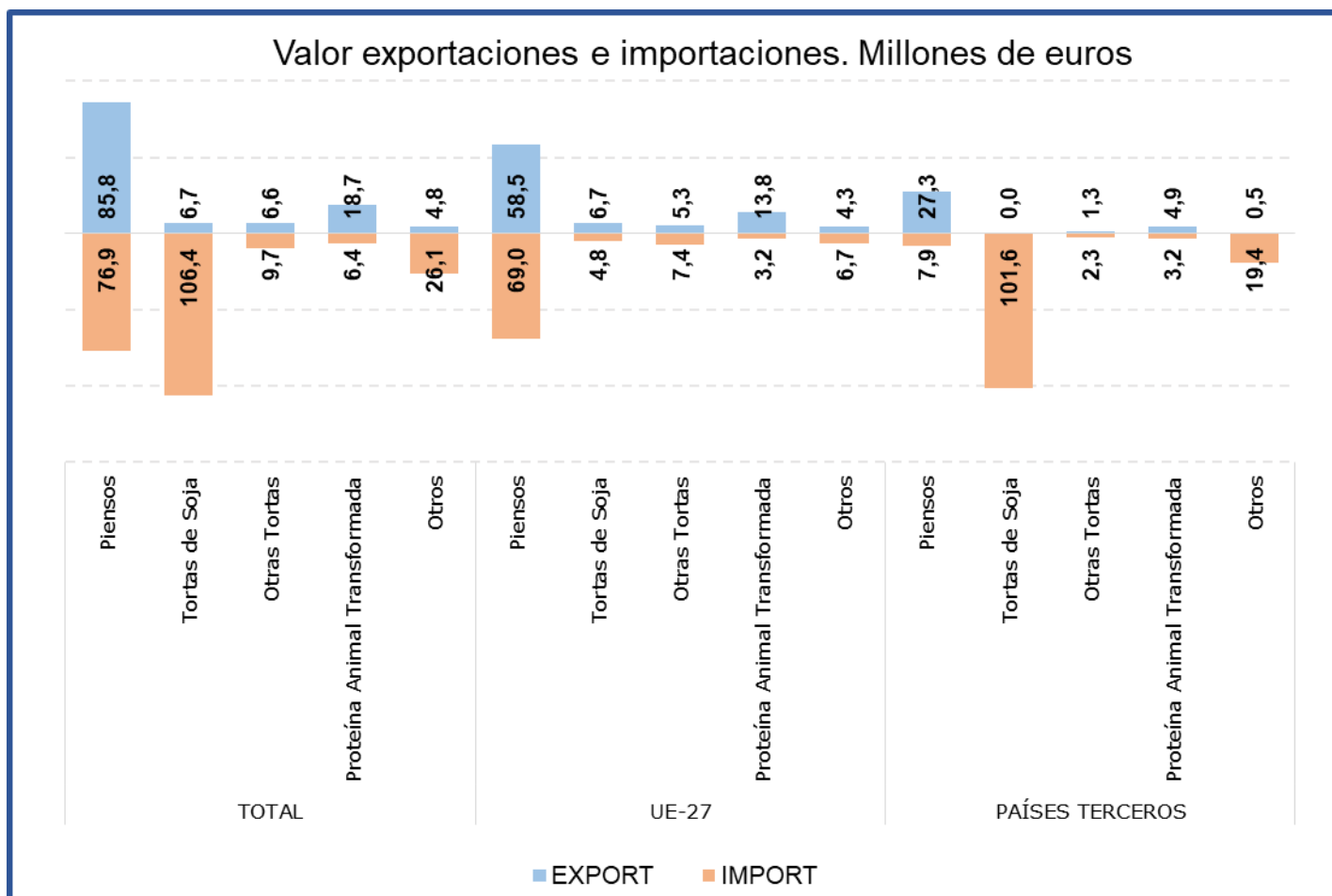
El subgrupo **Piensos** es el **principal en las exportaciones** de este grupo, representando este mes el **70% de las mismas**. Con respecto a octubre del año anterior **el valor de las exportaciones se ha incrementado en un 32,1%**, debido al aumento del precio medio de exportación (22,9%) así como al aumento del volumen exportado (7,5%).

Desde el punto de vista importador este subgrupo ha sido el segundo en importancia durante el mes de octubre, representando sus **importaciones el 34%** de las totales del grupo, con un **aumento del 25,7% del valor** de las mismas con respecto a octubre del año anterior.

Tabla 74.

Evolución del comercio exterior Subgrupo Tortas de Soja (2304)

Octubre de 2019, 2020 y 2021

Exportación	octubre 2019	octubre 2020	octubre 2021	Importación	octubre 2019	octubre 2020	octubre 2021
Valor (M€)	5,91	6,69	6,69	Valor (M€)	76,14	121,71	106,44
Volumen (t)	17.776	19.007	18.971	Volumen (t)	247.908	358.608	277.041
€/kg	0,33	0,35	0,35	€/kg	0,31	0,34	0,38

Las **Tortas de Soja** suponen este mes el **5% de las exportaciones y el 47% de las importaciones**, siendo el principal subgrupo desde el punto de vista importador del grupo. En octubre las **importaciones se han reducido un 12,5% en valor y un 22,7% en volumen**, mientras que las **exportaciones** se han mantenido **estables**.

Tabla 75.

Evolución del comercio exterior Subgrupo Otras Tortas (2306)

Octubre de 2019, 2020 y 2021

Exportación	octubre 2019	octubre 2020	octubre 2021	Importación	octubre 2019	octubre 2020	octubre 2021
Valor (M€)	5,09	6,28	6,58	Valor (M€)	17,94	25,82	9,67
Volumen (t)	37.624	30.329	26.831	Volumen (t)	93.554	121.798	35.802
€/kg	0,14	0,21	0,25	€/kg	0,19	0,21	0,27

Este mes, el subgrupo **Otras Tortas** representa el **5% de las exportaciones y el 4% de las importaciones totales del grupo**. Con respecto al año anterior destaca el **descenso en valor de las importaciones (-62,5%)**, por su parte **el valor de las exportaciones se ha incrementado un 4,7%**.

Tabla 76.

Evolución del comercio exterior Subgrupo Proteína Animal Transformada (2301)

Octubre de 2019, 2020 y 2021

Exportación	octubre 2019	octubre 2020	octubre 2021	Importación	octubre 2019	octubre 2020	octubre 2021
Valor (M€)	14,98	15,11	18,69	Valor (M€)	6,66	11,91	6,44
Volumen (t)	25.565	23.545	24.228	Volumen (t)	8.819	12.904	7.966
€/kg	0,59	0,64	0,77	€/kg	0,75	0,92	0,81

La **Proteína Animal Transformada** representa el **15% de las exportaciones y el 3% de las importaciones del grupo**. Este mes **el valor de las exportaciones ha aumentado un 23,8%** con respecto a octubre de 2020, mientras que **el de las importaciones se ha reducido en un 46%**.

Anexo. Listado de productos

Exportación	Valor (Mill €)		Var. (%) Octubre 2021/2020	Volumen (T)		Var. (%) Octubre 2021/2020
	Octubre 2021	Octubre 2020		Octubre 2021	Octubre 2020	
Animales Vivos (01)	53,65	57,75	-7,1%	21.129	24.161	-12,6%
Caballos, asnos, mulos y burdéganos vivos (0101)	--	--	--	--	--	--
Animales vivos de la especie bovina (0102)	27,55	34,02	-19,0%	10.280	13.914	-26,1%
Animales vivos de la especie porcina (0103)	8,52	9,94	-14,2%	8.160	8.000	2,0%
Animales vivos de las especies ovina o caprina (0104)	6,98	5,05	38,2%	2.173	1.695	28,2%
Gallos, gallinas, patos, gansos (0105)	7,04	6,05	16,3%	367	373	-1,7%
Los demás animales vivos (0106)	3,55	2,68	32,7%	149	180	-17,1%
Carne y despojos comestibles (02)	686,02	796,43	-13,9%	288.307	305.218	-5,5%
Carne de bovino, fresca o refrigerada (0201)	60,42	52,47	15,2%	13.439	13.999	-4,0%
Carne de bovino congelada (0202)	20,26	15,34	32,1%	4.815	3.974	21,2%
Carne de porcino, fresca, refrigerada o congelada (0203)	406,05	533,93	-23,9%	180.190	196.751	-8,4%
Carne de ovino o caprino, fresca, refrigerada o congelada (0204)	17,48	14,49	20,6%	3.427	3.409	0,5%
Carne de animales de las especies caballar, asnal o mular, fresca o refrigerada (0205)	2,15	3,33	-35,5%	464	976	-52,4%
Despojos comestibles de animales de las especies bovina, porcina, ovina, caprina (0206)	61,47	73,38	-16,2%	44.404	48.483	-8,4%
Carne y despojos comestibles de aves (0207)	37,44	25,81	45,0%	21.687	17.364	24,9%
Las demás carnes y despojos comestibles, frescos, refrigerados o congelados (0208)	6,33	3,89	62,8%	1.542	982	56,9%
Tocino sin partes magras y grasas de cerdo o de ave (0209)	11,26	16,38	-31,3%	10.942	12.446	-12,1%
Carne y despojos comestibles, salados o en salmuera, secos o ahumados (0210)	63,16	57,42	10,0%	7.398	6.834	8,2%
Pescados y crustáceos, moluscos (03)	352,59	242,40	45,5%	83.073	70.467	17,9%
Peces vivos (0301)	6,16	4,14	48,9%	1.115	776	43,6%
Pescado fresco o refrigerado (0302)	56,68	33,42	69,6%	9.025	6.957	29,7%
Pescado congelado (0303)	69,60	56,80	22,5%	35.210	32.735	7,6%
Filetes y demás carne de pescado frescos, refrigerados o congelados (0304)	55,73	35,05	59,0%	6.716	5.321	26,2%
Pescado seco, salado o en salmuera y ahumado (0305)	13,95	12,21	14,3%	1.956	1.919	1,9%
Crustáceos (0306)	43,19	34,53	25,1%	4.759	4.516	5,4%
Moluscos (0307)	107,27	66,26	61,9%	24.292	18.244	33,2%
Invertebrados acuáticos (excluidos Crustáceos y Moluscos) (0308)	--	--	--	--	--	--
Leche y productos lácteos, huevos y miel (04)	152,59	136,37	11,9%	69.923	66.757	4,7%
Leche y nata sin concentrar (0401)	22,85	22,86	-0,1%	15.006	17.092	-12,2%
Leche y nata concentradas (0402)	11,47	10,61	8,1%	4.918	4.853	1,3%
Leches fermentadas (0403)	19,55	14,97	30,6%	15.817	12.435	27,2%
Lactosuero (0404)	7,26	5,17	40,5%	6.039	4.904	23,1%
Mantequilla y demás materias grasas de la leche (0405)	9,13	7,22	26,3%	1.986	1.747	13,7%
Quesos y requesón (0406)	50,37	45,46	10,8%	9.398	9.368	0,3%
Huevos de ave con cascarón frescos, conservados o cocidos (0407)	16,69	15,36	8,7%	10.398	10.103	2,9%
Huevos de ave sin cascara y yemas de huevo (0408)	5,13	4,15	23,6%	3.833	3.175	20,7%
Miel natural (0409)	8,85	9,44	-6,2%	2.299	2.807	-18,1%
Productos comestibles de origen animal no comprendidos en otras partidas (0410)	1,28	1,13	13,7%	230	272	-15,7%

Exportación	Valor (Mill C)		Var. (%) Octubre 2021/2020	Volumen (T)		Var. (%) Octubre 2021/2020
	Octubre 2021	Octubre 2020		Octubre 2021	Octubre 2020	
Los demás productos de origen animal no comprendidos en otros capítulos (05)	32,37	31,65	2,3%	18.941	18.746	1,0%
Cabello en bruto (0501)	0,00	--	--	0	--	--
Cerdas de jabalí o de cerdo (0502)	0,00	0,00	-13,9%	0	0	-5,6%
Crin y sus desperdicios (0503)	--	--	--	--	--	--
Tripas, vejigas y estómagos de animales (0504)	19,44	21,92	-11,3%	7.446	7.835	-5,0%
Piel y otras partes de aves con las plumas o con el plumón (0505)	3,32	2,45	35,5%	1.950	1.449	34,6%
Huesos y núcleos córneos (0506)	1,83	0,93	95,5%	985	624	57,8%
Marfil, concha de tortuga, ballenas de mamíferos marinos (0507)	0,55	0,45	21,4%	20	20	-0,7%
Coral y materias similares (0508)	0,05	0,06	-14,7%	0	0	-43,6%
Esponjas naturales de origen animal (0509)	--	--	--	--	--	--
Ámbar gris, castóreo, algalia y almizcle (0510)	--	--	--	--	--	--
Productos de origen animal no comprendidos en otras partidas (0511)	7,18	5,82	23,2%	8.540	8.817	-3,1%
Plantas vivas y productos de la floricultura (06)	50,42	40,60	24,2%	28.570	21.175	34,9%
Bulbos, cebollas, tubérculos, raíces tuberosas, garras y rizomas (0601)	0,35	0,42	-17,7%	279	196	42,9%
Las demás plantas vivas, esquejes, estaquillas e injertos (0602)	43,16	33,83	27,6%	25.187	17.988	40,0%
Flores y capullos, cortados para ramos o adornos (0603)	4,03	4,16	-3,0%	1.788	1.159	54,2%
Follaje, hojas, ramas y demás partes de plantas (0604)	2,89	2,19	31,8%	1.316	1.832	-28,2%
Legumbres y hortalizas (07)	443,77	491,20	-9,7%	442.315	469.332	-5,8%
Patatas frescas o refrigeradas (0701)	5,18	4,50	15,0%	24.148	23.080	4,6%
Tomates frescos o refrigerados (0702)	50,65	50,16	1,0%	32.090	32.498	-1,3%
Cebollas, chalotes, ajos, puerros frescos o refrigerados (0703)	45,40	47,00	-3,4%	49.145	42.731	15,0%
Coles, coliflores, coles rizadas, colinabos y similares (0704)	12,95	16,60	-22,0%	10.047	14.500	-30,7%
Lechugas y achicorias (0705)	43,88	47,20	-7,0%	44.785	50.736	-11,7%
Zanahorias, nabos, remolachas para ensalada (0706)	2,29	2,58	-11,3%	3.591	4.866	-26,2%
Pepinos y pepinillos frescos o refrigerados (0707)	69,74	74,47	-6,4%	72.750	75.271	-3,3%
Legumbres, incluso desvainadas, frescas o refrigeradas (0708)	4,20	5,67	-25,9%	2.131	2.925	-27,2%
Las demás hortalizas frescas o refrigeradas (0709)	140,85	170,81	-17,5%	131.251	147.095	-10,8%
Legumbres y hortalizas, incluso cocidas con agua o vapor, congeladas (0710)	51,57	50,69	1,7%	54.789	53.403	2,6%
Legumbres y hortalizas conservadas provisionalmente (0711)	4,46	6,97	-36,0%	5.555	7.658	-27,5%
Legumbres y hortalizas secas, incluso en trozos o en rodajas o trituradas (0712)	3,99	3,58	11,5%	2.871	2.381	20,6%
Leguminosas grano (0713)	3,97	4,71	-15,8%	3.266	4.170	-21,7%
Raíces de mandioca (yuca), arrurruz o salep, batatas (0714)	4,64	6,26	-25,9%	5.895	8.016	-26,5%
Frutas y frutos (08)	607,02	690,37	-12,1%	429.546	517.826	-17,0%
Cocos, nueces del Brasil y nueces de cajuil (0801)	2,93	2,45	19,6%	735	539	36,3%
Los demás frutos de cáscara frescos o secos (0802)	87,63	82,77	5,9%	18.682	16.997	9,9%
Bananas o plátanos frescos o secos (0803)	6,34	5,75	10,3%	9.661	8.685	11,2%
Dátiles, higos, piñas, aguacates, guayabas y mangos (0804)	--	--	--	--	--	--
Cítricos (0805)	243,05	324,02	-25,0%	218.127	299.633	-27,2%
Uvas y pasas (0806)	84,83	95,84	-11,5%	39.711	42.878	-7,4%

Exportación	Valor (Mill C)		Var. (%) Octubre 2021/2020	Volumen (T)		Var. (%) Octubre 2021/2020
	Octubre 2021	Octubre 2020		Octubre 2021	Octubre 2020	
Melones, sandías y papayas frescos (0807)	9,86	8,16	20,8%	18.727	14.018	33,6%
Frutas de pepita (0808)	25,69	23,97	7,2%	31.535	33.356	-5,5%
Frutas de hueso (0809)	39,35	38,19	3,1%	33.107	30.772	7,6%
Frutos rojos, kiwis y caquis (0810)	100,08	100,91	-0,8%	55.386	65.411	-15,3%
Frutos congelados (0811)	5,45	6,91	-21,1%	2.880	4.621	-37,7%
Frutos conservados provisionalmente (0812)	1,07	0,62	72,7%	668	543	22,9%
Frutos secos (excl. 0801 a 0806) mezclas de frutos secos (0813)	--	--	--	--	--	--
Cortezas de cítricos, melones y sandías frescas o congeladas (0814)	0,72	0,79	-8,9%	327	373	-12,4%
Café, te, yerba mate y especias (09)	56,90	53,31	6,7%	14.060	14.661	-4,1%
Café (0901)	25,01	22,31	12,1%	4.712	5.230	-9,9%
Té (0902)	0,78	0,75	3,7%	74	114	-34,8%
Yerba mate (0903)	0,02	0,05	-61,8%	5	10	-52,1%
Pimienta (0904)	18,82	17,47	7,7%	6.747	6.587	2,4%
Vainilla (0905)	0,01	0,01	-4,2%	0	1	-84,7%
Canela y flores de canelero (0906)	0,28	0,37	-24,5%	58	83	-30,1%
Clavo (0907)	0,26	0,08	220,3%	28	12	136,1%
Nuez moscada, macis, amomos y cardamomos (0809)	0,37	0,47	-21,8%	28	31	-9,6%
Semillas de anís, badiana, hinojo, cilantro, comino, alcaravea y bayas de enebro (0909)	2,17	1,54	41,3%	822	712	15,4%
Jengibre, azafrán, cúrcuma, tomillo, hojas de laurel, curry y demás especias (0910)	9,18	10,25	-10,4%	1.587	1.883	-15,7%
Cereales (10)	24,22	26,50	-8,6%	47.934	59.582	-19,5%
Trigo (1001)	5,72	5,17	10,5%	14.343	18.242	-21,4%
Centeno (1002)	0,39	0,28	37,1%	1.525	1.237	23,3%
Cebada (1003)	2,45	1,94	26,0%	8.222	8.157	0,8%
Avena (1004)	1,53	0,83	83,5%	5.119	3.740	36,9%
Maíz (1005)	--	--	--	--	--	--
Arroz (1006)	12,34	16,83	-26,7%	16.756	24.711	-32,2%
Sorgo para grano (1007)	0,50	0,05	932,7%	341	154	121,6%
Alforfón, mijo y alpiste (1008)	1,29	1,39	-7,1%	1.628	3.342	-51,3%
Productos de la molinería, Malta, Almidón y fécula (11)	33,70	27,80	21,2%	51.022	48.741	4,7%
Harina de trigo y de morcajo (1101)	4,22	2,59	62,8%	11.467	8.080	41,9%
Harina de cereales (1102)	0,82	0,94	-12,5%	1.227	1.985	-38,2%
Grañones, sémola y pellets de cereales (1103)	7,10	5,32	33,6%	13.463	13.461	0,0%
Granos de cereales trabajados de otra forma (1104)	2,64	1,97	34,0%	5.752	4.680	22,9%
Harina, sémola, polvo, copos, gránulos y pellets de patatas (1105)	0,45	0,50	-10,8%	270	251	7,3%
Harina, sémola y polvo de las legumbres secas de la partida 0713 (1106)	10,59	9,08	16,7%	2.249	1.877	19,8%
Malta (1107)	1,95	2,04	-4,2%	4.970	5.194	-4,3%
Almidón y fécula (1108)	5,79	5,25	10,3%	11.510	13.129	-12,3%
Gluten de trigo (1109)	0,14	0,12	19,4%	116	85	36,5%

Exportación	Valor (Mill C)		Var. (%) Octubre 2021/2020	Volumen (T)		Var. (%) Octubre 2021/2020
	Octubre 2021	Octubre 2020		Octubre 2021	Octubre 2020	
Semillas oleaginosas y plantas industriales (12)	39,96	32,43	23,2%	74.965	72.143	3,9%
Habas de soja (1201)	0,19	0,11	83,6%	210	362	-41,9%
Cacahuets crudos (1202)	0,32	0,68	-52,4%	153	494	-69,1%
Copra (1203)	--	--	--	--	--	--
Semilla de lino (1204)	0,08	0,07	13,3%	69	65	6,8%
Semilla de nabo o de colza (1205)	10,86	1,33	714,6%	18.571	3.440	439,8%
Semilla de girasol (1206)	--	--	--	--	--	--
Las demás semillas y frutos oleaginosos (1207)	3,42	4,44	-22,8%	1.691	1.210	39,8%
Harina de semillas o de frutos oleaginosos (1208)	0,22	0,22	0,0%	621	783	-20,7%
Semillas, frutos y esporas para siembra (1209)	10,57	9,86	7,2%	3.654	3.153	15,9%
Conos de lúpulo frescos o secos (1210)	--	--	--	--	--	--
Plantas, semillas y frutos utilizadas en perfumería, medicina o insecticidas (1211)	8,45	8,33	1,4%	1.557	1.713	-9,1%
Algarrobas, algas, remolacha azucarera y caña de azúcar, frescas o refrigeradas (1212)	--	--	--	--	--	--
Paja y cascabillo de cereales (1213)	5,83	7,39	-21,0%	48.439	60.924	-20,5%
Forrajes (1214)	--	--	--	--	--	--
Gomas, resinas y demás jugos y extractos vegetales (13)	50,82	42,33	20,1%	3.696	3.330	11,0%
Goma laca, gomas, resinas y oleorresinas (1301)	0,38	0,28	36,3%	52	167	-69,1%
Jugos y extractos vegetales (1302)	50,44	42,05	20,0%	3.645	3.163	15,2%
Materias trenzables y demás productos de origen vegetal (14)	1,10	0,53	106,6%	2.815	1.904	47,8%
Materias vegetales de las especies utilizadas en cestería o espartería (1401)	0,47	0,24	97,9%	482	411	17,3%
Productos vegetales no comprendidos en otras partidas (1404)	0,63	0,30	113,5%	2.334	1.493	56,3%
Grasas y aceites (15)	387,80	355,69	9,0%	158.043	201.994	-21,8%
Grasa de cerdo de ave (1501)	--	--	--	--	--	--
Grasas de bovino, ovino o caprino (1502)	0,55	0,27	108,1%	658	521	26,1%
Estearina solar y aceite de manteca de cerdo (1503)	0,00	0,00	--	0	0	--
Las demás grasas y aceites animales (1506)	0,35	1,78	-80,4%	347	1.812	-80,8%
Aceite de soja (1507)	20,69	19,84	4,3%	17.252	30.007	-42,5%
Aceite de cacahuete (1508)	0,04	0,04	13,8%	11	14	-22,7%
Aceite de oliva (1509+1510)	289,70	273,40	6,0%	89.040	110.568	-19,5%
Aceite de palma (1511)	6,00	7,66	-21,7%	4.458	10.050	-55,6%
Aceites de girasol (1512)	--	--	--	--	--	--
Aceites de coco, de almendra o de babasú (1513)	--	--	--	--	--	--
Aceites de nabo, colza o mostaza (1514)	2,12	2,57	-17,8%	1.340	2.981	-55,1%
Las demás grasas y aceites vegetales fijos (1515)	15,48	10,19	52,0%	5.328	3.641	46,4%
Grasas y aceites parcial o totalmente hidrogenados (1516)	9,47	4,37	116,6%	5.488	2.699	103,3%
Margarina y mezclas alimenticias de grasas o de aceites (1517)	16,55	13,15	25,9%	11.087	10.855	2,1%
Grasas y aceites cocidos, oxidados, deshidratados...etc. (1518)	26,83	22,40	19,8%	23.034	28.838	-20,1%
Glicerol en bruto (1520)	--	--	--	--	--	--

Exportación	Valor (Mill C)		Var. (%) Octubre 2021/2020	Volumen (T)		Var. (%) Octubre 2021/2020
	Octubre 2021	Octubre 2020		Octubre 2021	Octubre 2020	
Ceras vegetales, de abejas u otros insectos (1521)	--	--	--	--	--	--
Degrás, residuos del tratamiento de las grasas o ceras (1522)	--	--	--	--	--	--
Conservas de carnes y pescados, crustáceos y moluscos (16)	137,52	135,00	1,9%	28.331	28.965	-2,2%
Embutidos de carne, despojos o sangre (1601)	41,90	39,15	7,0%	6.911	6.794	1,7%
Las demás preparaciones y conservas de carne (1602)	24,57	21,30	15,3%	7.908	7.924	-0,2%
Extractos y jugos de carnes, pescados, crustáceos o moluscos (1603)	--	--	--	--	--	--
Preparaciones y conservas de pescado, caviar y sus sucedáneos (1604)	71,06	74,56	-4,7%	13.512	14.246	-5,2%
Conservas de crustáceos y moluscos (1605)	--	--	--	--	--	--
Azúcares y artículos de confitería (17)	56,82	48,22	17,9%	20.534	18.877	8,8%
Azúcar de caña o remolacha (1701)	--	--	--	--	--	--
Los demás azúcares, (lactosa, maltosa, glucosa y fructosa) (1702)	--	--	--	--	--	--
Melaza de la extracción o refinado del azúcar (1703)	0,56	0,12	370,9%	456	484	-5,9%
Artículos de confitería sin cacao (1704)	56,26	48,10	17,0%	20.078	18.393	9,2%
Cacao y sus preparaciones (18)	79,12	67,02	18,1%	22.181	21.530	3,0%
Cacao en grano entero, partido, crudo o tostado (1801)	0,00	0,00	14,4%	1	1	-30,4%
Cáscara, películas y demás residuos de cacao (1802)	0,00	0,01	-77,9%	24	119	-79,7%
Pasta de cacao (1803)	3,01	2,44	23,4%	934	922	1,2%
Manteca, grasa y aceite de cacao (1804)	3,71	3,19	16,2%	847	641	32,2%
Cacao en polvo sin azucarar ni edulcorar (1805)	15,52	13,77	12,7%	6.716	7.042	-4,6%
Chocolate y demás preparaciones alimenticias que contengan cacao (1806)	56,87	47,60	19,5%	13.659	12.805	6,7%
Preparaciones a base de cereales, harina, almidón, fécula o leche (19)	164,83	174,88	-5,7%	81.867	83.274	-1,7%
Extracto de malta y preparaciones alimenticias de harina, sémola, almidón o fécula (1901)	17,83	24,46	-27,1%	8.123	9.029	-10,0%
Pastas alimenticias incluso cocidas o rellenas (1902)	14,98	13,49	11,0%	12.198	13.618	-10,4%
Tapioca y sus sucedáneos con fécula, en copos, grumos o granos (1903)	0,08	0,02	219,8%	14	5	190,8%
Productos a base de cereales obtenidos por insuflado o tostado (1904)	22,52	31,76	-29,1%	10.176	12.085	-15,8%
Productos de panadería, pastelería o galletería (1905)	109,43	105,14	4,1%	51.357	48.538	5,8%
Conservas de legumbres, hortalizas o frutas (20)	286,11	278,67	2,7%	240.703	249.845	-3,7%
Legumbres, hortalizas, frutos conservados en vinagre (2001)	6,20	7,79	-20,3%	3.193	4.471	-28,6%
Tomates preparados o conservados (2002)	43,29	49,04	-11,7%	50.877	66.075	-23,0%
Setas y trufas preparadas o conservadas (2003)	7,99	5,33	50,0%	4.559	3.363	35,6%
Las demás legumbres y hortalizas preparadas o conservadas congeladas (2004)	7,79	9,07	-14,2%	6.137	6.772	-9,4%
Las demás legumbres y hortalizas, preparadas o conservadas sin congelar (2005)	88,83	87,24	1,8%	60.701	59.877	1,4%
Hortalizas y frutas confitados con azúcar (2006)	0,88	0,68	29,7%	336	366	-8,4%
Compotas, jaleas y mermeladas, purés de frutas (2007)	20,58	15,52	32,6%	12.691	7.976	59,1%
Frutos conservados de otro modo (2008)	44,12	40,69	8,5%	23.960	22.050	8,7%
Jugos de frutas (2009)	66,42	63,32	4,9%	78.250	78.895	-0,8%
Preparaciones alimenticias diversas (21)	170,52	154,66	10,3%	61.724	58.994	4,6%
Extractos, esencias y concentrados de café, té o yerba mate (2101)	44,18	40,03	10,4%	13.633	13.224	3,1%
Levaduras (2102)	3,46	2,19	57,9%	1.439	1.479	-2,7%

Exportación	Valor (Mill C)		Var. (%) Octubre 2021/2020	Volumen (T)		Var. (%) Octubre 2021/2020
	Octubre 2021	Octubre 2020		Octubre 2021	Octubre 2020	
Preparaciones para salsas y salsas preparadas (2103)	32,07	29,81	7,6%	21.053	20.351	3,4%
Preparaciones para sopas, potajes o caldos (2104)	13,47	14,00	-3,8%	6.613	6.792	-2,6%
Helados y productos similares incluso con cacao (2105)	5,42	4,65	16,6%	1.685	1.552	8,6%
Preparaciones alimenticias no comprendidas en otras partidas (2106)	71,92	63,97	12,4%	17.301	15.597	10,9%
Bebidas (22)	457,44	443,92	3,0%	356.038	360.335	-1,2%
Agua (2201)	5,54	5,17	7,2%	14.367	11.181	28,5%
Bebidas refrescantes (2202)	33,17	45,06	-26,4%	50.473	64.847	-22,2%
Cerveza (2203)	26,39	23,17	13,9%	32.532	33.243	-2,1%
Vino (2204)	274,56	273,56	0,4%	202.960	199.570	1,7%
Vermut (2205)	6,27	6,24	0,5%	4.414	4.664	-5,4%
Las demás bebidas fermentadas (2206)	3,42	2,74	24,8%	2.655	1.959	35,5%
Bebidas espirituosas con grado alcohólico volumétrico superior o igual al 80%vol. (2207)	27,57	20,76	32,8%	22.626	22.995	-1,6%
Bebidas espirituosas con grado alcohólico volumétrico inferior al 80%vol. (2208)	76,41	63,03	21,2%	20.235	16.231	24,7%
Vinagre comestible y sucedáneos comestibles del vinagre (2209)	4,11	4,18	-1,8%	5.776	5.645	2,3%
Subproductos de las industrias alimentarias y piensos (23)	122,47	97,89	25,1%	161.635	161.761	-0,1%
Harina, polvo y pellets de carne, despojos o pescados (2301)	18,69	15,11	23,8%	24.228	23.545	2,9%
Salvados, moyuelos y demás residuos del tratamiento de cereales (2302)	1,66	1,77	-6,1%	5.740	5.417	6,0%
Residuos de la industria del almidón y similares (2303)	2,46	1,65	49,0%	4.591	3.125	46,9%
Tortas y residuos sólidos de la extracción de aceite de soja (2304)	6,69	6,69	-0,1%	18.971	19.007	-0,2%
Tortas y residuos sólidos de la extracción de aceite de cacahuete (2305)	--	--	--	--	--	--
Tortas y residuos sólidos de la extracción de aceites vegetales (2306)	6,58	6,28	4,7%	26.831	30.329	-11,5%
Lías o heces de vino (2307)	0,05	0,01	314,6%	109	157	-30,7%
Materias vegetales, desperdicios, residuos y subproductos vegetales (2308)	0,50	1,40	-64,3%	2.121	6.667	-68,2%
Preparaciones para la alimentación animal (2309)	85,83	64,97	32,1%	79.044	73.514	7,5%
Partidas no alimentarias	211,54	164,72	28,4%	347.383	385.622	-9,9%
Tabaco en rama o sin elaborar (2401)	1,05	1,91	-44,8%	415	1.009	-58,9%
Manitol (290543)+D-glucitol (290544)+Glicerol (290545)	1,27	0,56	126,6%	1.159	802	44,6%
Aceites esenciales (3301)	12,54	14,08	-10,9%	593	635	-6,5%
Mezclas de sustancias odoríferas utilizadas en las industrias alimentarias o de bebidas (330210)	22,94	22,07	3,9%	2.151	1.970	9,2%
Caseína, caseinatos y demás derivados (3501)	1,85	0,73	153,6%	286	118	141,6%
Albúminas (3502)	1,05	0,71	47,8%	811	975	-16,8%
Gelatinas (3503)	3,37	5,38	-37,3%	853	1.107	-22,9%
Peptonas y sus derivados (3504)	9,08	5,37	69,2%	1.518	1.148	32,3%
Dextrina y demás almidones (3505)	0,88	0,71	24,0%	904	627	44,1%
Aprestos a base de materias amiláceas (380910)	0,43	0,47	-6,9%	198	423	-53,2%
Ácidos grasos monocarboxílicos industriales (3823)	14,01	6,01	133,3%	11.077	7.288	52,0%
Sorbitol (382460)	0,13	0,31	-57,3%	95	100	-5,1%
Cueros y pieles, en bruto, de bovino o de equino (4101)	7,79	5,76	35,3%	4.220	5.777	-26,9%

Exportación	Valor (Mill C)		Var. (%) Octubre 2021/2020	Volumen (T)		Var. (%) Octubre 2021/2020
	Octubre 2021	Octubre 2020		Octubre 2021	Octubre 2020	
Piel en bruto de ovino frescas o saladas, secas o enaladas (4102)	4,34	2,40	80,6%	937	723	29,6%
Los demás cueros y pieles en bruto (4103)	0,71	0,71	0,5%	601	872	-31,1%
Peletería en bruto (4301)	1,36	0,21	542,8%	278	373	-25,4%
Capullos de seda devanables (5001)	0,00	--	--	0	--	--
Seda cruda sin torcer (5002)	--	--	--	--	--	--
Desperdicios de seda (5003)	--	--	--	--	--	--
Lana sin cardar ni peinar (5101)	0,99	1,53	-35,7%	753	854	-11,8%
Pelo fino u ordinario sin cardar ni peinar (5102)	0,18	0,01	1693,8%	3	0	921,6%
Desperdicios de lana o de pelo fino u ordinario (5103)	0,05	0,00	--	19	0	--
Hilachas de lana o de pelo fino u ordinario (5104)	--	--	--	--	--	--
Lana y pelo fino u ordinario, cardados o peinados (5105)	0,11	0,17	-36,0%	14	61	-77,0%
Algodón sin cardar ni peinar (5201)	10,27	6,98	47,1%	5.960	5.117	16,5%
Desperdicios de algodón (5202)	1,05	0,39	166,9%	1.048	450	132,8%
Algodón cardado o peinado (5203)	0,11	0,01	1047,5%	48	1	4015,6%
Lino en bruto o trabajado (5301)	0,20	0,00	18024,0%	173	0	43482,9%
Cáñamo en bruto o trabajado (5302)	0,22	0,03	667,9%	15	0	30291,4%
Yute y demás fibras textiles del líber (5303)	0,02	0,03	-22,4%	51	80	-36,6%
Coco, abacá , ramio y demás fibras textiles (5305)	0,84	0,67	24,9%	814	383	112,6%

Importación	Valor (Mill C)		Var. (%) Octubre 2021/2020	Volumen (T)		Var. (%) Octubre 2021/2020
	Octubre 2021	Octubre 2020		Octubre 2021	Octubre 2020	
Animales Vivos (01)	37,80	43,43	-13,0%	14.896	20.371	-26,9%
Caballos, asnos, mulos y burdéganos vivos (0101)	--	--	--	--	--	--
Animales vivos de la especie bovina (0102)	19,25	22,02	-12,6%	6.458	8.312	-22,3%
Animales vivos de la especie porcina (0103)	9,61	15,06	-36,2%	7.067	10.669	-33,8%
Animales vivos de las especies ovina o caprina (0104)	0,25	0,24	4,6%	62	69	-10,7%
Gallos, gallinas, patos, gansos (0105)	3,75	2,62	43,0%	881	953	-7,5%
Los demás animales vivos (0106)	4,93	3,49	41,5%	429	367	16,7%
Carne y despojos comestibles (02)	125,62	88,44	42,0%	36.604	34.378	6,5%
Carne de bovino, fresca o refrigerada (0201)	54,32	31,00	75,2%	7.329	5.961	23,0%
Carne de bovino congelada (0202)	12,32	7,95	55,0%	2.465	2.142	15,1%
Carne de porcino, fresca, refrigerada o congelada (0203)	15,94	17,29	-7,8%	9.615	10.048	-4,3%
Carne de ovino o caprino, fresca, refrigerada o congelada (0204)	5,76	1,74	230,4%	836	293	185,7%
Carne de animales de las especies caballar, asnal o mular, fresca o refrigerada (0205)	0,07	0,07	-7,6%	133	84	58,6%
Despojos comestibles de animales de las especies bovina, porcina, ovina, caprina (0206)	3,89	2,47	57,6%	2.580	1.770	45,7%
Carne y despojos comestibles de aves (0207)	24,41	21,23	15,0%	10.086	10.362	-2,7%
Las demás carnes y despojos comestibles, frescos, refrigerados o congelados (0208)	0,51	0,48	8,1%	124	95	30,3%
Tocino sin partes magras y grasas de cerdo o de ave (0209)	1,25	1,27	-1,9%	1.489	1.528	-2,6%
Carne y despojos comestibles, salados o en salmuera, secos o ahumados (0210)	7,14	4,94	44,7%	1.946	2.095	-7,1%
Pescados y crustáceos, moluscos (03)	618,07	480,50	28,6%	134.949	129.685	4,1%
Peces vivos (0301)	4,15	3,26	27,4%	621	536	15,9%
Pescado fresco o refrigerado (0302)	106,88	87,99	21,5%	22.233	21.243	4,7%
Pescado congelado (0303)	68,57	63,67	7,7%	33.564	32.843	2,2%
Filetes y demás carne de pescado frescos, refrigerados o congelados (0304)	74,62	59,65	25,1%	16.504	13.528	22,0%
Pescado seco, salado o en salmuera y ahumado (0305)	15,13	12,81	18,0%	2.325	2.399	-3,1%
Crustáceos (0306)	157,23	108,42	45,0%	22.674	18.618	21,8%
Moluscos (0307)	191,49	144,68	32,4%	37.027	40.518	-8,6%
Invertebrados acuáticos (excluidos Crustáceos y Moluscos) (0308)	--	--	--	--	--	--
Leche y productos lácteos, huevos y miel (04)	166,52	147,25	13,1%	61.777	67.527	-8,5%
Leche y nata sin concentrar (0401)	5,37	7,28	-26,2%	6.661	10.536	-36,8%
Leche y nata concentradas (0402)	13,19	13,63	-3,2%	4.827	6.417	-24,8%
Leches fermentadas (0403)	18,27	18,13	0,8%	13.602	13.624	-0,2%
Lactosuero (0404)	7,96	5,79	37,5%	3.371	3.447	-2,2%

Importación	Valor (Mill C)		Var. (%) Octubre 2021/2020	Volumen (T)		Var. (%) Octubre 2021/2020
	Octubre 2021	Octubre 2020		Octubre 2021	Octubre 2020	
Mantequilla y demás materias grasas de la leche (0405)	8,97	7,12	26,1%	1.976	1.820	8,6%
Quesos y requesón (0406)	96,69	83,40	15,9%	24.626	26.036	-5,4%
Huevos de ave con cascarrón frescos, conservados o cocidos (0407)	5,60	4,01	39,8%	1.852	1.634	13,3%
Huevos de ave sin cascara y yemas de huevo (0408)	3,31	2,29	44,6%	1.950	1.411	38,2%
Miel natural (0409)	6,62	4,94	33,9%	2.871	2.545	12,8%
Productos comestibles de origen animal no comprendidos en otras partidas (0410)	0,54	0,67	-20,2%	42	57	-26,1%
Los demás productos de origen animal no comprendidos en otros capítulos (05)	24,17	20,49	18,0%	13.369	11.690	14,4%
Cabello en bruto (0501)	0,00	--	--	0	--	--
Cerdas de jabalí o de cerdo (0502)	0,18	0,23	-19,4%	15	23	-37,5%
Crin y sus desperdicios (0503)	--	--	--	--	--	--
Tripas, vejigas y estómagos de animales (0504)	15,69	14,06	11,6%	4.587	3.031	51,3%
Piel y otras partes de aves con las plumas o con el plumón (0505)	2,88	1,96	47,0%	1.472	364	304,4%
Huesos y núcleos córneos (0506)	0,28	0,10	167,3%	236	457	-48,3%
Marfil, concha de tortuga, ballenas de mamíferos marinos (0507)	0,00	0,01	-95,9%	0	0	-92,7%
Coral y materias similares (0508)	0,03	0,02	56,4%	6	16	-64,3%
Esponjas naturales de origen animal (0509)	--	--	--	--	--	--
Ámbar gris, castoreo, algalia y almizcle (0510)	--	--	--	--	--	--
Productos de origen animal no comprendidos en otras partidas (0511)	5,11	4,11	24,2%	7.052	7.798	-9,6%
Plantas vivas y productos de la floricultura (06)	34,79	29,75	16,9%	10.279	8.621	19,2%
Bulbos, cebollas, tubérculos, raíces tuberosas, garras y rizomas (0601)	1,37	1,60	-14,1%	479	394	21,4%
Las demás plantas vivas, esquejes, estaquillas e injertos (0602)	11,71	12,44	-5,9%	5.820	4.592	26,7%
Flores y capullos, cortados para ramos o adornos (0603)	20,08	14,56	37,9%	3.280	2.999	9,4%
Follaje, hojas, ramas y demás partes de plantas (0604)	1,63	1,15	41,0%	700	635	10,2%
Legumbres y hortalizas (07)	109,64	118,11	-7,2%	173.838	203.477	-14,6%
Patatas frescas o refrigeradas (0701)	15,06	18,75	-19,7%	58.408	81.818	-28,6%
Tomates frescos o refrigerados (0702)	16,94	14,96	13,2%	24.116	14.551	65,7%
Cebollas, chalotes, ajos, puerros frescos o refrigerados (0703)	4,69	7,27	-35,5%	7.318	9.953	-26,5%
Coles, coliflores, coles rizadas, colinabos y similares (0704)	1,94	1,47	31,7%	2.581	2.114	22,1%
Lechugas y achicorias (0705)	2,59	2,86	-9,4%	2.411	1.980	21,8%
Zanahorias, nabos, remolachas para ensalada (0706)	0,81	0,70	16,3%	2.710	1.585	71,0%
Pepinos y pepinillos frescos o refrigerados (0707)	0,14	0,41	-64,5%	155	333	-53,4%
Legumbres, incluso desvainadas, frescas o refrigeradas (0708)	14,62	13,91	5,1%	20.847	14.789	41,0%
Las demás hortalizas frescas o refrigeradas (0709)	15,32	15,62	-1,9%	10.774	8.604	25,2%
Legumbres y hortalizas, incluso cocidas con agua o vapor, congeladas (0710)	14,40	11,14	29,3%	17.387	13.459	29,2%
Legumbres y hortalizas conservadas provisionalmente (0711)	4,21	5,95	-29,2%	5.117	6.898	-25,8%
Legumbres y hortalizas secas, incluso en trozos o en rodajas o trituradas (0712)	3,30	4,19	-21,3%	1.789	5.347	-66,5%
Leguminosas grano (0713)	13,98	18,79	-25,6%	18.313	39.667	-53,8%
Raíces de mandioca (yuca), arrurruz o salep, batatas (0714)	1,64	2,09	-21,9%	1.910	2.377	-19,7%

Importación	Valor (Mill C)		Var. (%) Octubre 2021/2020	Volumen (T)		Var. (%) Octubre 2021/2020
	Octubre 2021	Octubre 2020		Octubre 2021	Octubre 2020	
Frutas y frutos (08)	215,67	208,12	3,6%	163.324	146.815	11,2%
Cocos, nueces del Brasil y nueces de cajuil (0801)	8,09	7,04	14,9%	1.940	1.838	5,5%
Los demás frutos de cáscara frescos o secos (0802)	61,52	60,91	1,0%	16.171	14.398	12,3%
Bananas o plátanos frescos o secos (0803)	25,21	21,17	19,1%	45.174	38.211	18,2%
Dátiles, higos, piñas, aguacates, guayabas y mangos (0804)	--	--	--	--	--	--
Cítricos (0805)	31,36	32,15	-2,4%	38.952	31.905	22,1%
Uvas y pasas (0806)	8,78	8,26	6,3%	4.877	4.571	6,7%
Melones, sandías y papayas frescos (0807)	8,92	10,24	-12,9%	11.643	14.171	-17,8%
Frutas de pepita (0808)	14,34	16,98	-15,6%	18.394	23.811	-22,8%
Frutas de hueso (0809)	0,44	0,66	-32,7%	1.498	568	163,7%
Frutos rojos, kiwis y caquis (0810)	51,97	46,07	12,8%	22.364	14.987	49,2%
Frutos congelados (0811)	4,57	3,69	23,7%	1.977	1.699	16,4%
Frutos conservados provisionalmente (0812)	0,33	0,14	144,4%	223	48	363,3%
Frutos secos (excl. 0801 a 0806) mezclas de frutos secos (0813)	--	--	--	--	--	--
Cortezas de cítricos, melones y sandías frescas o congeladas (0814)	0,13	0,81	-84,2%	112	608	-81,7%
Café, te, yerba mate y especias (09)	101,35	91,68	10,5%	35.623	32.598	9,3%
Café (0901)	77,94	73,08	6,6%	27.374	25.990	5,3%
Té (0902)	3,27	3,59	-9,1%	535	575	-7,0%
Yerba mate (0903)	0,29	0,34	-13,4%	108	126	-14,6%
Pimienta (0904)	10,67	6,36	67,9%	5.144	3.107	65,5%
Vainilla (0905)	0,08	0,21	-60,5%	23	2	982,2%
Canela y flores de canelero (0906)	0,93	1,09	-15,0%	181	242	-25,1%
Clavo (0907)	0,19	0,13	43,2%	26	27	-4,6%
Nuez moscada, macis, amomos y cardamomos (0809)	0,68	0,40	69,6%	60	38	57,5%
Semillas de anís, badiana, hinojo, cilantro, comino, alcaravea y bayas de enebro (0909)	1,32	0,92	43,5%	489	441	11,0%
Jengibre, azafrán, cúrcuma, tomillo, hojas de laurel, curry y demás especias (0910)	5,98	5,56	7,6%	1.683	2.049	-17,9%
Cereales (10)	159,34	126,66	25,8%	564.379	625.684	-9,8%
Trigo (1001)	112,14	76,30	47,0%	384.172	390.153	-1,5%
Centeno (1002)	11,41	8,91	28,1%	48.070	53.022	-9,3%
Cebada (1003)	17,15	6,06	183,1%	76.221	30.514	149,8%
Avena (1004)	1,45	5,77	-74,8%	7.728	28.894	-73,3%
Maíz (1005)	--	--	--	--	--	--
Arroz (1006)	8,26	8,92	-7,4%	12.839	10.946	17,3%
Sorgo para grano (1007)	0,66	1,52	-56,4%	3.019	9.039	-66,6%
Alforfón, mijo y alpiste (1008)	8,26	19,17	-56,9%	32.330	103.116	-68,6%
Productos de la molinería, Malta, Almidón y fécula (11)	23,82	23,18	2,8%	47.343	58.221	-18,7%
Harina de trigo y de morcajo (1101)	4,32	2,55	69,6%	10.048	5.683	76,8%
Harina de cereales (1102)	3,80	8,19	-53,7%	8.262	26.614	-69,0%
Grañones, sémola y pellets de cereales (1103)	2,35	1,46	60,9%	8.769	6.249	40,3%

Importación	Valor (Mill C)		Var. (%) Octubre 2021/2020	Volumen (T)		Var. (%) Octubre 2021/2020
	Octubre 2021	Octubre 2020		Octubre 2021	Octubre 2020	
Granos de cereales trabajados de otra forma (1104)	2,23	1,62	37,6%	3.889	2.131	82,5%
Harina, sémola, polvo, copos, gránulos y pellets de patatas (1105)	1,84	1,53	20,5%	2.605	1.493	74,5%
Harina, sémola y polvo de las legumbres secas de la partida 0713 (1106)	0,47	0,39	19,0%	347	184	88,9%
Malta (1107)	2,47	2,43	1,8%	5.427	9.240	-41,3%
Almidón y fécula (1108)	4,55	3,67	23,9%	6.614	5.500	20,2%
Gluten de trigo (1109)	1,79	1,33	34,1%	1.380	1.126	22,6%
Semillas oleaginosas y plantas industriales (12)	156,74	110,55	41,8%	247.387	217.409	13,8%
Habas de soja (1201)	109,12	62,73	74,0%	226.725	188.410	20,3%
Cacahuets crudos (1202)	6,08	3,52	72,9%	4.175	2.611	59,9%
Copra (1203)	--	--	--	--	--	--
Semilla de lino (1204)	0,55	0,53	2,1%	550	697	-21,1%
Semilla de nabo o de colza (1205)	1,17	3,72	-68,7%	3.867	15.053	-74,3%
Semilla de girasol (1206)	--	--	--	--	--	--
Las demás semillas y frutos oleaginosos (1207)	8,42	5,17	62,8%	2.165	2.001	8,2%
Harina de semillas o de frutos oleaginosos (1208)	1,90	0,94	101,6%	4.915	2.748	78,8%
Semillas, frutos y esporas para siembra (1209)	24,47	19,55	25,1%	2.042	2.288	-10,7%
Conos de lúpulo frescos o secos (1210)	--	--	--	--	--	--
Plantas, semillas y frutos utilizadas en perfumería, medicina o insecticidas (1211)	4,86	14,18	-65,7%	1.750	2.533	-30,9%
Algarrobos, algas, remolacha azucarera y caña de azúcar, frescas o refrigeradas (1212)	--	--	--	--	--	--
Paja y cascabillo de cereales (1213)	0,17	0,19	-10,8%	1.198	1.068	12,1%
Forrajes (1214)	--	--	--	--	--	--
Gomas, resinas y demás jugos y extractos vegetales (13)	17,83	13,48	32,2%	2.466	1.754	40,6%
Materias trenzables y demás productos de origen vegetal (14)	4,53	2,22	103,8%	11.001	5.255	109,3%
Materias vegetales de las especies utilizadas en cestería o espartería (1401)	0,95	0,41	129,4%	647	523	23,6%
Productos vegetales no comprendidos en otras partidas (1404)	3,58	1,81	98,0%	10.354	4.732	118,8%
Grasas y aceites (15)	316,22	224,66	40,8%	276.882	306.068	-9,5%
Grasa de cerdo de ave (1501)	--	--	--	--	--	--
Grasas de bovino, ovino o caprino (1502)	5,58	5,52	1,1%	4.788	7.779	-38,5%
Estearina solar y aceite de manteca de cerdo (1503)	0,00	0,04	-91,3%	1	47	-97,2%
Grasas y aceites de pescado o mamíferos marinos (1504)	--	--	--	--	--	--
Grasa de lana (1505)	0,24	0,13	79,8%	24	25	-3,0%
Las demás grasas y aceites animales (1506)	1,59	2,25	-29,2%	1.499	3.583	-58,2%
Aceite de soja (1507)	32,11	4,48	617,1%	25.917	6.380	306,2%
Aceite de cacahuete (1508)	0,15	0,03	418,4%	65	4	1630,1%
Aceite de oliva (1509+1510)	38,78	37,32	3,9%	18.748,39	20.941,99	-10,5%
Aceite de palma (1511)	121,69	123,81	-1,7%	127.445	203.867	-37,5%

Importación	Valor (Mill €)		Var. (%) Octubre 2021/2020	Volumen (T)		Var. (%) Octubre 2021/2020
	Octubre 2021	Octubre 2020		Octubre 2021	Octubre 2020	
Aceites de girasol (1512)	--	--	--	--	--	--
Aceites de coco, de almendra o de babasú (1513)	--	--	--	--	--	--
Aceites de nabo, colza o mostaza (1514)	13,33	5,13	160,0%	14.070	9.804	43,5%
Las demás grasas y aceites vegetales fijos (1515)	7,79	11,54	-32,5%	3.111	10.935	-71,6%
Grasas y aceites parcial o totalmente hidrogenados (1516)	2,28	1,68	36,2%	622	1.278	-51,4%
Margarina y mezclas alimenticias de grasas o de aceites (1517)	8,62	6,91	24,8%	5.157	4.815	7,1%
Grasas y aceites cocidos, oxidados, deshidratados...etc. (1518)	83,57	25,59	226,6%	75.356	36.571	106,1%
Glicerol en bruto (1520)	--	--	--	--	--	--
Ceras vegetales, de abejas u otros insectos (1521)	0,48	0,25	96,0%	80	39	105,5%
Degrás, residuos del tratamiento de las grasas o ceras (1522)	--	--	--	--	--	--
Conservas de carnes y pescados, crustáceos y moluscos (16)	84,80	82,70	2,5%	21.079	20.642	2,1%
Embutidos de carne, despojos o sangre (1601)	7,03	7,19	-2,2%	1.846	1.676	10,1%
Las demás preparaciones y conservas de carne (1602)	19,35	19,79	-2,2%	5.467	6.038	-9,5%
Extractos y jugos de carnes, pescados, crustáceos o moluscos (1603)	--	--	--	--	--	--
Preparaciones y conservas de pescado, caviar y sus sucedáneos (1604)	58,42	55,72	4,8%	13.766	12.927	6,5%
Conservas de crustáceos y moluscos (1605)	--	--	--	--	--	--
Azúcares y artículos de confitería (17)	16,08	13,85	16,2%	26.299	28.016	-6,1%
Azúcar de caña o remolacha (1701)	--	--	--	--	--	--
Los demás azúcares, (lactosa, maltosa, glucosa y fructosa) (1702)	--	--	--	--	--	--
Melaza de la extracción o refinado del azúcar (1703)	3,68	3,70	-0,7%	22.610	24.704	-8,5%
Artículos de confitería sin cacao (1704)	12,41	10,14	22,3%	3.688	3.312	11,4%
Cacao y sus preparaciones (18)	119,55	108,27	10,4%	37.502	36.916	1,6%
Cacao en grano entero, partido, crudo o tostado (1801)	20,83	33,35	-37,5%	8.801	14.807	-40,6%
Cáscara, películas y demás residuos de cacao (1802)	0,02	0,00	--	31	0	--
Pasta de cacao (1803)	21,06	9,06	132,5%	10.978	5.845	87,8%
Manteca, grasa y aceite de cacao (1804)	3,25	3,62	-10,1%	755	758	-0,5%
Cacao en polvo sin azucarar ni edulcorar (1805)	2,92	2,85	2,5%	1.386	1.242	11,6%
Chocolate y demás preparaciones alimenticias que contengan cacao (1806)	71,47	59,39	20,3%	15.552	14.264	9,0%
Preparaciones a base de cereales, harina, almidón, fécula o leche (19)	1.532,29	1.409,87	8,7%	746.883	701.043	6,5%
Extracto de malta y preparaciones alimenticias de harina, sémola, almidón o fécula (1901)	26,32	26,16	0,6%	13.717	13.073	4,9%
Pastas alimenticias incluso cocidas o rellenas (1902)	18,94	16,04	18,1%	8.423	7.579	11,1%
Tapioca y sus sucedáneos con fécula, en copos, grumos o granos (1903)	0,25	0,17	43,0%	136	74	85,5%
Productos a base de cereales obtenidos por insuflado o tostado (1904)	12,97	14,95	-13,2%	6.231	7.433	-16,2%
Productos de panadería, pastelería o galletería (1905)	74,20	69,73	6,4%	26.563	26.504	0,2%
Conservas de legumbres, hortalizas o frutas (20)	92,84	91,28	1,7%	69.216	64.807	6,8%
Legumbres, hortalizas, frutos conservados en vinagre (2001)	3,99	3,23	23,4%	3.437	3.575	-3,9%
Tomates preparados o conservados (2002)	4,99	3,36	48,5%	7.268	4.807	51,2%
Setas y trufas preparadas o conservadas (2003)	0,83	0,67	24,7%	338	191	76,6%
Las demás legumbres y hortalizas preparadas o conservadas congeladas (2004)	14,63	10,51	39,2%	17.342	12.538	38,3%

Importación	Valor (Mill €)		Var. (%) Octubre 2021/2020	Volumen (T)		Var. (%) Octubre 2021/2020
	Octubre 2021	Octubre 2020		Octubre 2021	Octubre 2020	
Las demás legumbres y hortalizas, preparadas o conservadas sin congelar (2005)	22,63	28,51	-20,6%	12.123	16.304	-25,6%
Hortalizas y frutas confitados con azúcar (2006)	0,46	0,10	343,2%	152	44	244,9%
Compotas, jaleas y mermeladas, purés de frutas (2007)	5,19	4,82	7,5%	2.560	2.869	-10,8%
Frutos conservados de otro modo (2008)	23,79	24,41	-2,5%	12.385	12.417	-0,3%
Jugos de frutas (2009)	16,33	15,67	4,3%	13.611	12.060	12,9%
Preparaciones alimenticias diversas (21)	99,36	107,48	-7,6%	35.366	30.971	14,2%
Extractos, esencias y concentrados de café, té o yerba mate (2101)	8,18	7,25	12,8%	2.367	1.186	99,6%
Levaduras (2102)	3,19	3,85	-17,2%	1.776	2.381	-25,4%
Preparaciones para salsas y salsas preparadas (2103)	16,62	15,88	4,7%	8.616	7.948	8,4%
Preparaciones para sopas, potajes o caldos (2104)	3,08	5,12	-39,8%	1.407	2.294	-38,7%
Helados y productos similares incluso con cacao (2105)	4,47	6,07	-26,3%	1.544	2.089	-26,1%
Preparaciones alimenticias no comprendidas en otras partidas (2106)	63,81	69,31	-7,9%	19.656	15.073	30,4%
Bebidas (22)	161,93	139,15	16,4%	113.124	102.941	9,9%
Agua (2201)	2,49	2,92	-14,7%	4.727	4.721	0,1%
Bebidas refrescantes (2202)	28,31	27,63	2,5%	28.774	27.334	5,3%
Cerveza (2203)	25,36	23,06	10,0%	41.171	40.488	1,7%
Vino (2204)	25,85	17,15	50,7%	8.751	5.566	57,2%
Vermut (2205)	5,22	4,46	17,1%	1.877	1.413	32,9%
Bebidas espirituosas con grado alcohólico volumétrico inferior al 80%vol. (2208)	61,37	52,38	17,2%	14.668	11.108	32,0%
Vinagre comestible y sucedáneos comestibles del vinagre (2209)	1,43	1,20	19,4%	1.522	1.622	-6,2%
Subproductos de las industrias alimentarias y piensos (23)	225,41	243,77	-7,5%	478.535	650.101	-26,4%
Harina, polvo y pellets de carne, despojos o pescados (2301)	6,44	11,91	-46,0%	7.966	12.904	-38,3%
Salvados, moyuelos y demás residuos del tratamiento de cereales (2302)	2,88	2,47	16,3%	11.875	11.589	2,5%
Residuos de la industria del almidón y similares (2303)	17,73	15,20	16,6%	78.371	74.156	5,7%
Tortas y residuos sólidos de la extracción de aceite de soja (2304)	106,44	121,71	-12,5%	277.041	358.608	-22,7%
Tortas y residuos sólidos de la extracción de aceite de cacahuete (2305)	--	--	--	--	--	--
Tortas y residuos sólidos de la extracción de aceites vegetales (2306)	9,67	25,82	-62,5%	35.802	121.798	-70,6%
Lías o heces de vino (2307)	0,33	0,20	60,1%	239	192	24,6%
Materias vegetales, desperdicios, residuos y subproductos vegetales (2308)	5,05	5,27	-4,2%	25.484	29.105	-12,4%
Preparaciones para la alimentación animal (2309)	76,88	61,18	25,7%	41.757	41.748	0,0%
Partidas no alimentarias	267,15	203,69	31,2%	332.761	257.376	29,3%
Tabaco en rama o sin elaborar (2401)	3,29	5,16	-36,2%	134	261	-48,8%
Manitol (290543)+D-glucitol (290544)+Glicerol (290545)	5,73	4,23	35,3%	5.162	4.936	4,6%
Aceites esenciales (3301)	11,44	9,66	18,4%	519	482	7,5%
Mezclas de sustancias odoríferas utilizadas en las industrias alimentarias o de bebidas (330210)	37,70	34,75	8,5%	1.975	1.726	14,5%
Caseína, caseinatos y demás derivados (3501)	7,19	6,21	15,7%	931	916	1,6%

Importación	Valor (Mill €)		Var. (%) Octubre 2021/2020	Volumen (T)		Var. (%) Octubre 2021/2020
	Octubre 2021	Octubre 2020		Octubre 2021	Octubre 2020	
Albúminas (3502)	4,85	3,29	47,6%	716	606	18,2%
Gelatinas (3503)	5,79	4,64	24,7%	1.317	940	40,1%
Peptonas y sus derivados (3504)	5,68	4,67	21,7%	1.027	828	24,0%
Dextrina y demás almidones (3505)	6,71	6,04	11,2%	6.194	6.346	-2,4%
Aprestos a base de materias amiláceas (380910)	0,00	0,01	-54,1%	5	9	-43,7%
Ácidos grasos monocarboxílicos industriales (3823)	38,32	17,39	120,4%	31.958	19.745	61,9%
Sorbitol (382460)	1,59	0,62	157,6%	1.477	1.065	38,7%
Cueros y pieles, en bruto, de bovino o de equino (4101)	2,43	2,50	-2,8%	2.067	3.277	-36,9%
Pieles en bruto de ovino frescas o saladas, secas o encladas (4102)	1,16	2,00	-41,9%	498	467	6,6%
Los demás cueros y pieles en bruto (4103)	0,20	0,07	167,8%	206	0	71603,8%
Peletería en bruto (4301)	0,00	0,00	-100,0%	0	0	-100,0%
Capullos de seda devanables (5001)	0,00	--	--	0	--	--
Seda cruda sin torcer (5002)	--	--	--	--	--	--
Desperdicios de seda (5003)	--	--	--	--	--	--
Lana sin cardar ni peinar (5101)	0,23	0,20	17,2%	206	148	38,5%
Pelo fino u ordinario sin cardar ni peinar (5102)	0,06	0,03	125,9%	5	0	2319,9%
Desperdicios de lana o de pelo fino u ordinario (5103)	0,01	0,01	56,9%	4	1	185,6%
Hilachas de lana o de pelo fino u ordinario (5104)	--	--	--	--	--	--
Lana y pelo fino u ordinario, cardados o peinados (5105)	0,94	0,75	25,0%	142	163	-13,1%
Algodón sin cardar ni peinar (5201)	0,76	0,35	119,2%	442	232	90,5%
Desperdicios de algodón (5202)	0,68	0,83	-18,4%	637	808	-21,2%
Algodón cardado o peinado (5203)	2,21	1,45	52,5%	1.745	1.471	18,7%
Lino en bruto o trabajado (5301)	0,76	0,73	4,7%	537	694	-22,6%
Cáñamo en bruto o trabajado (5302)	0,49	0,23	113,6%	1.007	548	83,8%
Yute y demás fibras textiles del líber (5303)	0,03	0,04	-28,8%	39	56	-30,0%
Coco, abacá , ramio y demás fibras textiles (5305)	2,09	1,95	6,9%	2.157	2.677	-19,4%