

# PRECIOS COYUNTURALES



**SEMANA 23 – 2024**

**Del 3 al 9 de junio**



**SUBSECRETARÍA**

Subdirección General de Análisis, Coordinación y Estadística

[sgapc@mapa.es](mailto:sgapc@mapa.es)

<https://www.mapa.gob.es/es/estadistica/temas/>

Publicación elaborada por la  
Subsecretaría  
Subdirección General de Análisis, Coordinación y Estadística

**MINISTERIO  
DE AGRICULTURA, PESCA  
Y ALIMENTACIÓN**

© Ministerio de Agricultura, Pesca y Alimentación  
Secretaría General Técnica  
Centro de Publicaciones  
Catálogo de Publicaciones de la Administración General del Estado:  
<https://cpage.mpr.gob.es/>

N.I.P.O.: 003190900

Se permite la utilización, copia o reproducción de los datos de este Boletín siempre que se cite expresamente su procedencia.

---

# Índice:

---

	PÁGINA
<b>PRECIOS MEDIOS NACIONALES.....</b>	<b>4</b>
PRECIOS MEDIOS NACIONALES DE PRODUCTOS AGRÍCOLAS.....	4 - 6
PRECIOS MEDIOS NACIONALES DE PRODUCTOS GANADEROS.....	7 - 8
<b>PRECIOS EN MERCADOS REPRESENTATIVOS DE CEREALES, VINOS Y ACEITES.....</b>	<b>9</b>
PRECIOS MEDIOS EN MERCADOS REPRESENTATIVOS DE CEREALES.....	9 - 11
PRECIOS MEDIOS EN MERCADOS REPRESENTATIVOS DE VINOS.....	12
PRECIOS MEDIOS EN MERCADOS REPRESENTATIVOS DE ACEITES.....	13
<b>PRECIOS DE PRODUCCIÓN DE FRUTAS Y HORTALIZAS EN EL MERCADO INTERIOR.....</b>	<b>14</b>
PRECIOS DE PRODUCCIÓN EN EL MERCADO INTERIOR: FRUTAS.....	14
PRECIOS DE PRODUCCIÓN EN EL MERCADO INTERIOR: PRODUCTOS HORTÍCOLAS.....	16 - 17
<b>PRECIOS REPRESENTATIVOS DE PRODUCTOS GANADEROS.....</b>	<b>18</b>
PRECIOS REPRESENTATIVOS DE PRODUCTOS GANADEROS: BOVINO.....	18
PRECIOS REPRESENTATIVOS DE PRODUCTOS GANADEROS: OVINO.....	19
PRECIOS REPRESENTATIVOS DE PRODUCTOS GANADEROS: PORCINO.....	20 - 21



## 1. PRECIOS MEDIOS NACIONALES

### 1.1. PRECIOS MEDIOS NACIONALES DE PRODUCTOS AGRÍCOLAS

1.1.1. Precios Medios Nacionales de Cereales, Arroz, Oleaginosas, Tortas, Proteicos, Vinos y Aceites.					
PRODUCTOS AGRÍCOLAS (especificaciones)		Semana 22 27/05 - 02/06 2024	Semana 23 03/05 - 09/06 2024	Variación semanal euros	Variación semanal %
<b>CEREALES</b>					
(1)	Trigo blando panificable (C/t)	236,02	230,25	-5,77	-2,44
(1)	Trigo duro (C/t)	298,58	298,02	-0,56	-0,19
(1)	Cebada pienso (C/t)	219,29	212,15	-7,14	-3,26
(1)	Cebada malta (C/t)	215,05	214,74	-0,31	-0,14
(1)	Maíz grano (C/t)	232,60	229,56	-3,04	-1,31
<b>ARROZ</b>					
(2)	Arroz cáscara japónica (C/t)	612,67	612,67	0,00	0,00
(2)	Arroz cáscara indica (C/t)	540,45	540,45	0,00	0,00
(3)	Arroz blanco japónica (C/t)	1077,49	1077,49	0,00	0,00
(3)	Arroz blanco indica (C/t)	723,09	723,09	0,00	0,00
(3)	Arroz blanco vaporizado (C/t)	744,88	744,88	0,00	0,00
(3)	Arroz partido (C/t)	449,65	449,65	0,00	0,00
<b>SEMILLAS OLEAGINOSAS</b>					
(4)	Pipa de girasol alto oleico (C/t)	458,23	458,23	0,00	0,00
(4)	Pipa de girasol convencional (C/t)	385,36	385,36	0,00	0,00
(4)	Colza (C/t)	416,94	418,52	1,58	0,38
<b>TORTAS DE GIRASOL Y SOJA</b>					
(9)	Torta de girasol. 34%-36% proteína (C/t)	216,30	216,00	-0,30	-0,14
(9)	Torta de soja. 44%-47% proteína (C/t)	468,92	459,78	-9,14	-1,95
<b>PROTEICOS</b>					
(10)	Alfalfa. Balas 1ª Cat. 16,5%-18% proteína (C/t)	216,90	214,96	-1,94	-0,89
(10)	Alfalfa. Pellets estándar. 14%-16% proteína (C/t)	204,39	200,59	-3,79	-1,86
(4)	Guisantes secos (C/t)	288,54	287,17	-1,37	-0,47
(2)	Lentejas (C/t)	655,73	655,71	-0,02	0,00
(2)	Garbanzos (C/t)	709,86	709,86	0,00	0,00
(2)	Habas secas (C/t)	318,26	318,21	-0,05	-0,02
<b>VINOS</b>					
(5)	Vino blanco sin DOP/IGP (C/hectolitro)	48,91	50,16	1,25	2,56
(5)	Vino tinto sin DOP/IGP, 12 p. color (C/hectolitro)	42,16	43,92	1,76	4,17
<b>ACEITE DE OLIVA Y ORUJO</b>					
(6)	Aceite de oliva virgen extra < 0,8º (C/100 kg)	802,63	804,73	2,10	0,26
(6)	Aceite de oliva virgen, de 0,8º a 2º (C/100 kg)	749,15	749,06	-0,09	-0,01
(6)	Aceite de oliva lampante > 2º (C/100 kg)	717,33	710,31	-7,02	-0,98
(7)	Aceite de oliva refinado (C/100 kg)	731,97	732,18	0,21	0,03
(8)	Aceite de orujo de oliva crudo (C/100 kg)	295,73	296,31	0,58	0,20
(7)	Aceite de orujo de oliva refinado (C/100 kg)	414,39	414,39	0,00	0,00
<b>ACEITE DE GIRASOL</b>					
(7)	Aceite de girasol refinado convencional (C/100 kg)	106,85	108,37	1,52	1,42
(7)	Aceite de girasol refinado alto oleico (C/100 kg)	118,13	120,21	2,08	1,76
<b>ACEITE DE SOJA</b>					
(7)	Aceite refinado de soja (C/100 kg)	114,01	112,62	-1,39	-1,22

#### Posición comercial:

- (1) Salida de almacén cargado o entregado al transformador después de intermediario; (2) Granel sobre almacén agricultor/cooperativa  
(3) Salida granel industria; (4) Almacén comprador mayorista; (5) Salida bodega; (6) Salida almazara; (7) Salida industria refinadora  
(8) Salida industria extractora; (9) Salida industria mouturadora; (10) Salida industria deshidratadora; (11) Entrada a entamadora

## COMENTARIOS DE MERCADO

- **CEREALES (▼)**: Tras numerosas semanas al alza, comienza junio con descensos generalizados en los precios de los cereales: **cebada pienso** (-3,26 %), **trigo blando** (-2,44 %), **maíz grano** (-1,31 %), **trigo duro** (-0,19 %) y **cebada malta** (-0,14 %).
- **ARROZ (=)**: Una semana más, no se registran variaciones en las cotizaciones medias de los distintos tipos en seguimiento en el sector del arroz.
- **SEMILLAS OLEAGINOSAS (▲)**: No varían tampoco esta semana los precios medios de las **semillas de girasol**, tanto **convencional** como **alto oleico**. La **semilla de colza** se aprecia de forma ligera (0,38 %).
- **TORTAS DE GIRASOL Y SOJA (▼)**: Continúan cotizando a la baja ambos tipos de torta: **torta de soja** (-1,95 %) y, con menor intensidad, **torta de girasol** (-0,14 %).
- **PROTEICOS (▼=)**: Se mantienen las tendencias de la semana anterior en los proteicos, producto a producto: pierden valor ambos tipos de **alfalfa: pellets** (-1,86 %) y **balas** (-0,89 %), y los **guisantes** (-0,47 %), siendo también negativa, pero casi nula, la variación de la cotización de las **habas** (-0,02 %); se vuelven a repetir las medias de las **lentejas** y los **garbanzos**.
- **VINOS (▲)**: Se intensifican las subidas, con respecto a las registradas la semana anterior, en los vinos sin DOP/IGP: **tinto** (4,17 %) y **blanco** (2,56 %).
- **ACEITE DE OLIVA Y ORUJO (▲▼=)**: Se atenuan los incrementos, en relación con los que se venían observando durante las últimas semanas, en este sector: **aceite de oliva virgen extra** (0,26 %), **aceite de orujo de oliva crudo** (0,20 %) y **aceite de oliva refinado** (0,03 %), registrándose, también, descensos para las categorías **lampante** (-0,98 %) y **virgen** (-0,01 %), y no variando la cotización media del **aceite de orujo de oliva refinado**.
- **ACEITES DE SEMILLAS (▲▼)**: Al alza, con más fuerza que la semana precedente, los **aceites de girasol: alto oleico** (1,76 %) y **convencional** (1,42 %). Se invierte esta tendencia, sin embargo, en el caso del **aceite de soja** (-1,22 %), para el que se anota una bajada de su precio medio.

1.1.2. Precios Medios Nacionales en Origen de Frutas y Hortalizas					
PRODUCTOS AGRÍCOLAS (especificaciones)		Semana 22 27/05-02/06 2024	Semana 23 03/06-09/06 2024	Variación semanal euros	Variación semanal %
<b>FRUTAS</b>					
(1)	Limón (€/100 kg)	20,71	20,42	-0,29	-1,40
(1)	Naranja Grupo Blancas (€/100 kg)	26,75	25,51	-1,24	-4,63
(1)	Naranja Valencia Late (€/100 kg)*	25,90	24,93	-0,97	-3,75
(1)	Manzana Fuji (€/100 kg)*	64,04	66,58	2,54	3,97
(1)	Manzana Gala (€/100 kg)*	55,00	55,00	0,00	0,00
(1)	Manzana Golden (€/100 kg)*	59,80	59,12	-0,68	-1,13
(1)	Manzana Granny Smith (€/100 kg)*	67,58	69,63	2,05	3,03
(1)	Manzana Red Delicious y demás var. rojas (€/100 kg)*	74,59	74,14	-0,45	-0,60
(1)	Pera Blanquilla (€/100 kg)	64,91	68,50	3,58	5,52
(1)	Pera Conferencia (€/100 kg)	69,70	72,14	2,44	3,51
(1)	Albaricoque (€/100 kg)	91,71	81,46	-10,25	-11,18
(1)	Cereza (€/100 kg)	252,22	265,22	13,01	5,16
(1)	Ciruela (€/100 kg)	86,55	75,47	-11,07	-12,79
(1)	Melocotón Carne Amarilla (€/100 kg)*	101,09	65,75	-35,34	-34,96
(1)	Melocotón Carne Blanca (€/100 kg)*	90,00	56,43	-33,57	-37,30
(1)	Nectarina Carne Amarilla (€/100 kg)*	103,37	78,66	-24,72	-23,91
(1)	Nectarina Carne Blanca (€/100 kg)*	96,00	74,85	-21,15	-22,03
(1)	Aguacate (€/100 kg)	307,01	338,65	31,64	10,31
(1)	Higos y Brevas (€/100 kg)	-	320,00	-	-
(1)	Níspero (€/100 kg)	173,95	225,00	51,05	29,35
(1)	Plátano (€/100 kg)*	129,45	129,86	0,41	0,32
<b>HORTALIZAS</b>					
(1)	Acelga (€/100 kg)	75,11	77,83	2,72	3,62
(1)	Ajo (€/100 kg)	154,85	159,35	4,50	2,91
(1)	Alcachofa (€/100 kg)	105,08	109,75	4,68	4,45
(1)	Berenjena (€/100 kg)	13,34	34,35	21,01	157,52
(1)	Brócoli (€/100 kg)	42,87	52,32	9,45	22,04
(1)	Calabacín (€/100 kg)	37,04	39,73	2,69	7,26
(1)	Cebolla (€/100 kg)	22,98	20,71	-2,27	-9,88
(1)	Champiñón (€/100 kg)	199,13	189,28	-9,85	-4,95
(1)	Coliflor (€/100 kg)	99,81	95,28	-4,53	-4,54
(1)	Col Repollo de hoja lisa (€/100 kg)	38,08	40,00	1,92	5,04
(1)	Espárrago (€/100 kg)	260,59	244,15	-16,44	-6,31
(1)	Haba verde (€/100 kg)	122,80	130,89	8,08	6,58
(1)	Judía verde tipo plana (€/100 kg)	111,44	127,21	15,77	14,15
(1)	Lechuga Romana (€/100 ud)	34,11	35,39	1,28	3,74
(1)	Melón Piel de Sapo (€/100 kg)	65,11	49,84	-15,27	-23,45
(1)	Pepino (€/100 kg)	31,93	35,51	3,58	11,22
(1)	Pimiento verde tipo italiano (€/100 kg)	51,26	63,98	12,72	24,82
(1)	Puerro (€/100 kg)	71,36	65,83	-5,52	-7,74
(1)	Sandía (€/100 kg)	48,27	38,22	-10,05	-20,82
(1)	Tomate cereza (€/100 kg)*	80,64	87,63	6,99	8,67
(1)	Tomate racimo (€/100 kg)*	31,43	46,07	14,64	46,59
(1)	Tomate redondo liso (€/100 kg)*	31,19	37,27	6,08	19,49
(1)	Zanahoria (€/100 kg)	34,72	36,89	2,17	6,24
(1)	Patata (€/100 kg)	54,78	52,63	-2,15	-3,92

**Posición comercial:**

(1) Granel: En árbol, finca, almacén agricultor, alhóndiga, lonja, etc. En cítricos y uva de mesa, los precios se dan "en árbol" y "en cepa" respectivamente. Los precios del plátano, por las peculiaridades de su comercialización, son estimados a partir de las cotizaciones obtenidas y contrastadas por la organización de productores (OP), en la posición comercial "venta en verde al madurador".

\*Precios notificados a la Comisión Europea (art. 11 y anexo I.5.c del Reglamento de Ejecución (UE) 2017/1185).

**COMENTARIOS DE MERCADO**

- **CÍTRICOS (▼):** Pudiendo darse por finalizada la campaña de las **naranjas tipo Navel** en esta posición comercial, vuelve a descender el precio medio en árbol de las **naranjas Blancas** (-4,63 %); baja, también, en esta ocasión, el del **limón Verna** (-1,40 %).
- **FRUTA DE PEPITA (▲▼):** El cambio de mes trae consigo ajustes en los valores medios de todas las variedades en seguimiento en este apartado. Crecen los de las **peras: Blanquilla** (5,52 %) y **Conferencia** (3,51 %), y las **manzanas Fuji** (3,97 %) y **Granny Smith** (3,03 %), mientras se mantiene estable la **Gala**. En contraste, disminuyen los precios de las **manzanas Golden** (-1,13 %) y **rojas** (-0,60 %).
- **FRUTA DE HUESO (▼▲):** Continúan bajando los precios de la mayoría de productos en este grupo a medida que avanza la campaña, acentuándose las caídas, significativamente esta semana, de **melocotones: carne amarilla** (-34,96 %) y **blanca** (-37,30 %), y **nectarinas: carne amarilla** (-23,91 %) y **blanca** (-22,03 %). También se deprecian, menos acusadamente, **ciruela** (-12,79 %) y **albaricoque** (-11,18 %), pero repunta la cotización de la **cereza** (5,16 %).
- **OTRAS FRUTAS (▲):** Primeras cotizaciones de **breva** en la provincia de Alicante. Aumentan, de nuevo, los precios medios del **níspero** (29,35 %) y del **aguacate** (10,31 %), así como, mínimamente, el del **plátano canario** (0,32 %).
- **HORTALIZAS (▲▼):** Aumentan significativamente los precios de productos en este apartado tales como la **berenjena** (157,52 %), el **tomate racimo** (46,59 %), el **pimiento verde italiano** (24,82 %), el **brócoli** (22,04 %) y el **tomate redondo liso** (19,49 %). Por otra parte, se anotan las bajadas más importantes para el **melón piel de sapo** (-23,45 %), la **sandía** (-20,82 %), la **cebolla** (9,88 %) y el **puerro** (-7,74 %). Se mantiene la tendencia descendente de semanas anteriores en el precio de la **patata** (-3,92 %).

### 1.1.3. Precios Medios Nacionales de Productos Agrícolas: Gráficos

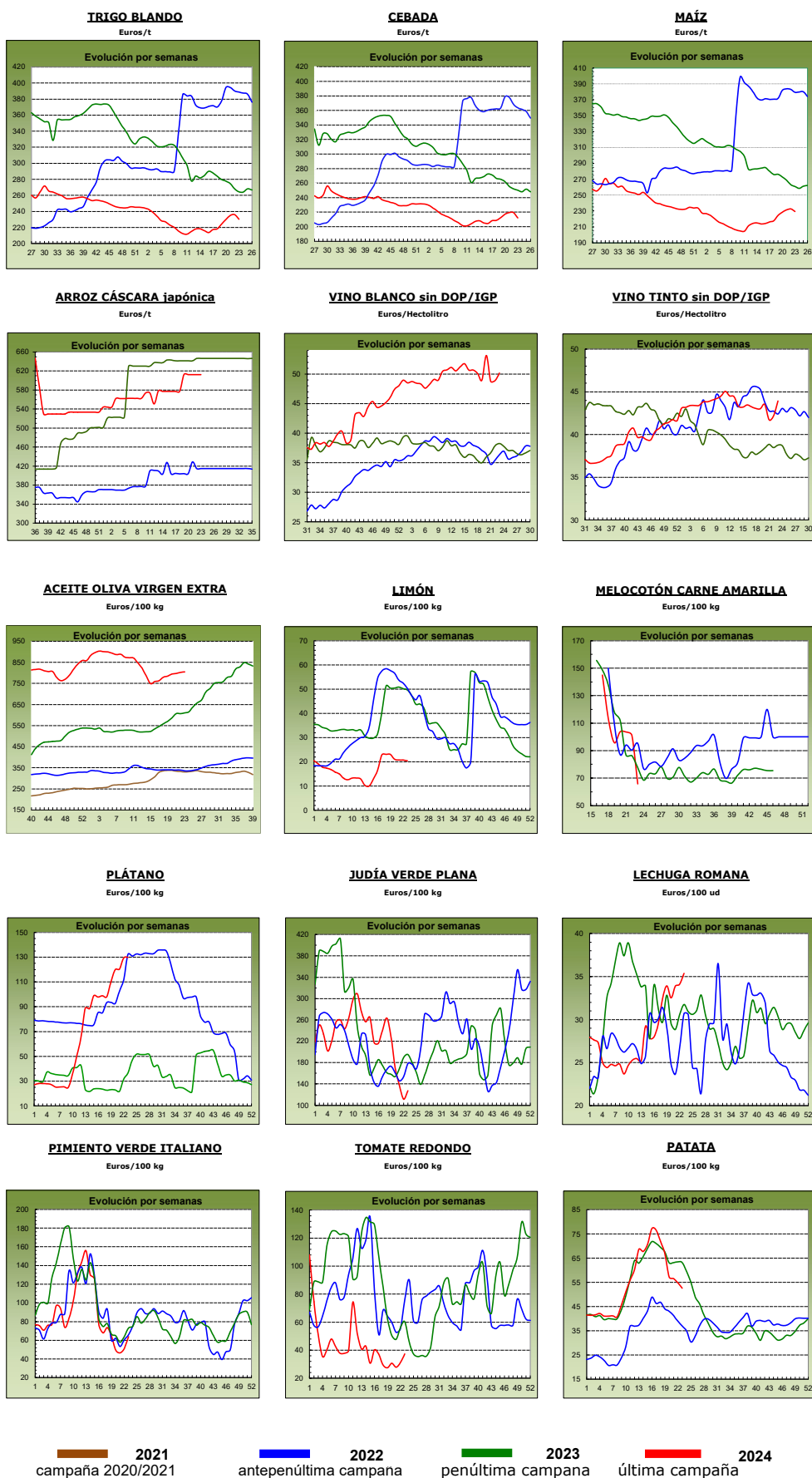

## 1.2. PRECIOS MEDIOS NACIONALES DE PRODUCTOS GANADEROS

1.2.1. Precios Medios Nacionales de Productos Ganaderos					
PRODUCTOS GANADEROS (especificaciones)		Semana 22 27/05-02/06 2024	Semana 23 03-09/06 2024	Variación semanal euros	Variación semanal %
<b>VACUNO</b>					
(1)	Ternera, 180-300 kilos (€/100 kg canal)	511,63	511,37	-0,26	-0,05
(1)	Machos de 12 a 24 meses (Clase R) (€/100 kg canal)	542,02	541,40	-0,62	-0,11
(1)	Animales de 8 a 12 meses (Clase R) (€/100 kg canal)	540,44	538,89	-1,55	-0,29
(1)	Bovino vivo, conjunto categorías (€/100 kg vivo)	272,44	272,53	0,09	0,03
<b>CORDERO</b>					
(1)	Corderos 9-19 kilos (€/100 kg canal)	892,66	893,98	1,32	0,15
(1)	Corderos 12-16 kilos (€/100 kg canal)	851,01	852,08	1,07	0,13
(1)	Corderos Ligeros (12-13 kilos) (€/100 kg canal)	869,26	871,35	2,09	0,24
(1)	Corderos Pesados (13-16 kilos) (€/100 kg canal)	832,76	832,86	0,10	0,01
<b>PORCINO</b>					
(1)	Porcino >60% magro (Clase S) (€/100 kg canal)	229,07	229,51	0,44	0,19
(1)	Porcino 60-55% magro (Clase E) (€/100 kg canal)	218,07	219,76	1,69	0,77
(1)	Porcino 55-50% magro (Clase U) (€/100 kg canal)	227,53	228,05	0,52	0,23
(1)	Porcino 50-45% magro (Clase R) (€/100 kg canal)	226,46	227,09	0,63	0,28
(1)	Lechón 20 kg (€/unidad)	81,20	80,23	-0,97	-1,19
<b>POLLO</b>					
(2)	Pollo, media de canales del 83% y 65% rdto. (€/100 kg canal)	220,46	220,87	0,41	0,19
(2)	Pollo P10 (83% rdto.) (€/100 kg canal)	208,13	206,74	-1,39	-0,67
(2)	Pollo P90 (65% rdto.) (€/100 kg canal)	221,10	221,59	0,49	0,22
(2)	Pollo: Cuartos traseros (€/100 kg)	223,06	223,38	0,32	0,14
(2)	Pollo: Filete de pechuga (€/100 kg)	484,63	483,02	-1,61	-0,33
<b>HUEVOS</b>					
(3)	Huevos Tipo Jaula, media Clase L y M (€/100 kg)	170,54	169,11	-1,43	-0,84
(3)	Huevos Tipo Jaula - Clase L (€/docena)	1,36	1,35	-0,01	-0,74
(3)	Huevos Tipo Jaula - Clase M (€/docena)	1,22	1,21	-0,01	-0,82
(3)	Huevos Tipo Suelo media Clase L y M (€/100 kg)	190,31	188,82	-1,49	-0,78
(3)	Huevos Tipo Suelo - Clase L (€/docena)	1,52	1,51	-0,01	-0,66
(3)	Huevos Tipo Suelo - Clase M (€/docena)	1,36	1,34	-0,02	-1,47
(3)	Huevos Tipo Campero, media Clase L y M (€/100 kg)	229,68	229,68	0,00	0,00
(3)	Huevos Tipo Campero- Mezcla Clase L y M (€/docena)	1,74	1,74	0,00	0,00
(3)	Huevos Ecológicos, media Clase L y M (€/100 kg)	326,42	326,42	0,00	0,00
(3)	Huevos Ecológicos - Clase L (€/docena)	2,56	2,56	0,00	0,00
(3)	Huevos Ecológicos - Clase M (€/docena)	2,38	2,38	0,00	0,00
<b>CONEJO</b>					
(4)	Conejo 1,8-2,2 kilo,vivo (€/100 kg)	222,70	222,64	-0,06	-0,03
<b>LECHE Y PRODUCTOS LÁCTEOS</b>					
(6)	Suero de leche en polvo (€/100 kg)	77,32	76,13	-1,19	-1,54
(6)	Mantequilla sin sal (formato 25 kg) (€/100 kg)	633,58	655,92	22,34	3,53
(5)	Leche cruda de vaca (€/100 kg). Fuente: INFOLAC		Precio marzo 2024: 49,61 €/100 kg		
<b>MIEL Y PRODUCTOS APÍCOLAS</b>					
(7)	Miel multifloral a granel (€/100 kg)		Precio abril 2024: 341,98 €/100 kg		
(7)	Miel multifloral envasada (€/100 kg)		Precio abril 2024: 698,42 €/100 kg		
(7)	Polen a granel (€/100 kg)		Precio abril 2024: 1.165,18 €/100 kg		
(7)	Polen envasado (€/100 kg)		Precio abril 2024: 1.805,86 €/100 kg		

**Posición comercial:**

(1) Entrada matadero; (2) Salida muelle matadero; (3) Salida muelle centro de embalaje; (4) Salida granja;  
 (5) Precio pagado al ganadero; (6) Precio franco fábrica sin impuestos ni costes; (7) Venta a la industria o mayorista

**COMENTARIOS DE MERCADO**

- **VACUNO (▼=)**: A la baja los precios medios de las **canales de vacuno** esta semana: *animales 8-12 meses* (-0,29 %), *machos 12-24 meses* (-0,11 %) y *terneras* (-0,05 %); el de los **bovinos vivos** (0,03 %) apenas experimentó variación.
- **OVINO (▲)**: Se mantiene la tendencia alcista en los precios de las **canales de cordero** (la media de los incrementos de las distintas categorías asciende al 0,13 %).
- **PORCINO (▲)**: Suben las cotizaciones de las **canales de porcino de capa blanca** (0,37 % de media). El **porcino cebado vivo** (=) mantiene sus precios con respecto los de la semana anterior, aunque en algunas plazas nacionales empiezan a registrarse subidas leves. Una semana más desciende (▼) la cotización de los **lechones base 20 kg** (-1,19 %).
- **POLLOS (▲▼)**: Siguen aumentando las cotizaciones medias del **pollo P90** (0,22 %) y los **cuartos traseros** (0,14 %), pero disminuyen las de canales de **pollo P10** (-0,67 %) y los **filetes de pechuga** (-0,33 %).
- **HUEVOS (▼=)**: Descienden, de nuevo, los precios medios de los huevos **tipo jaula** (-0,84%) y **tipo suelo** (-0,78 %), mientras que para los de los **tipo campero** y los **ecológicos** no se registran variaciones.
- **CONEJO (=)**: Bajada mínima de la cotización media semanal del **conejo vivo de granja** (-0,03 %).
- **PRODUCTOS LÁCTEOS (▼▲)**: Tras la fuerte subida de la semana anterior, se registra un ligero descenso del precio medio del **suero de leche en polvo** (-1,54 %); por el contrario, invirtiendo también su tendencia, se incrementa el de la **mantequilla sin sal** (3,53 %).

## 1.2.2. Precios Medios Nacionales de Productos Ganaderos: Gráficos

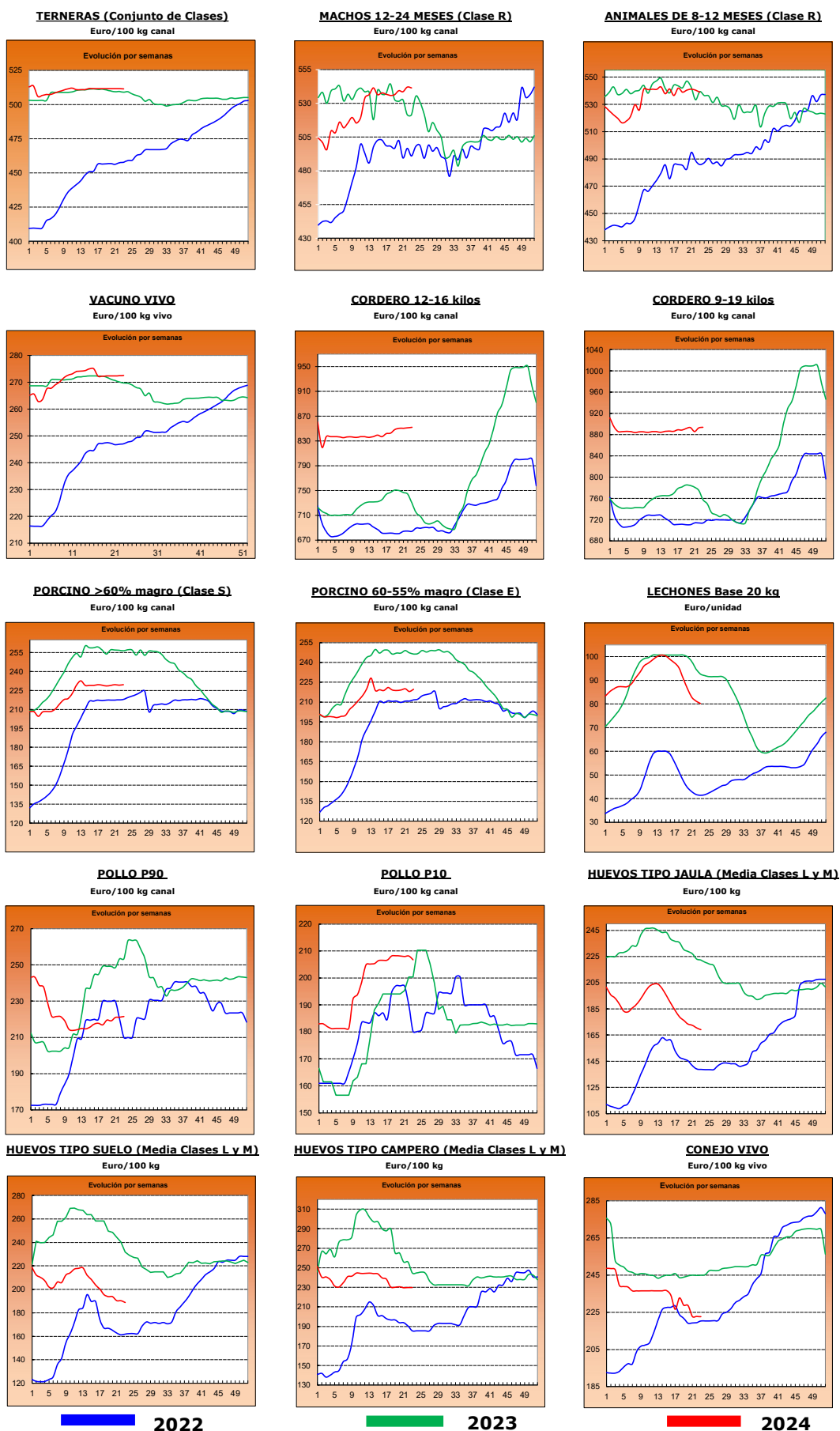

■ 2022

■ 2023

■ 2024



## 2.- PRECIOS EN MERCADOS REPRESENTATIVOS DE CEREALES, ALFALFA, ARROZ, VINOS, ACEITES Y SEMILLA DE GIRASOL

### 2.1. PRECIOS EN MERCADOS REPRESENTATIVOS DE CEREALES, ALFALFA Y ARROZ

#### 2.1.1. Precios Medios en Mercados Representativos: Trigo y Alfalfa

Precios en Euro/Tonelada

REGLAMENTO (UE) 2017/1185 DE LA COMISION. Artículo 11, Anexo I. 1. (trigo); Artículo 12 (a), Anexo II.2 (alfalfa)

TRIGO: Salida de almacén cargado o entregado al transformador después de intermediario. Mercancía nacional y/o importada.

ALFALFA: Salida industria deshidratadora

PRODUCTO	MERCADO REPRESENTATIVO	Semana 22 27/05-02/06 2024	Semana 23 03/05-09/06 2024	Variación €
<b>Trigo Blando Panificable</b>	Albacete	236,20	232,60	-3,60
	Ávila	228,00	227,00	-1,00
	Barcelona	265,00	258,00	-7,00
	Burgos	232,46	222,70	-9,76
	Cádiz	248,00	239,00	-9,00
	Ciudad Real	245,00	243,00	-2,00
	Cuenca	241,00	243,00	2,00
	Guadalajara	237,00	235,40	-1,60
	Huesca	240,00	237,00	-3,00
	León	237,40	232,20	-5,20
	Lérida	240,00	230,00	-10,00
	Madrid	240,00	238,00	-2,00
	Murcia	243,00	240,00	-3,00
	Navarra	238,00	230,00	-8,00
	Palencia	229,20	224,60	-4,60
	Pontevedra	260,00	255,00	-5,00
	Salamanca	230,60	228,20	-2,40
	Segovia	229,00	219,80	-9,20
	Sevilla	248,00	240,00	-8,00
	Soria	228,20	220,20	-8,00
Tarragona	251,00	242,00	-9,00	
Toledo	243,00	248,00	5,00	
Valladolid	234,06	229,14	-4,92	
Zamora	238,00	234,00	-4,00	
Zaragoza	246,00	240,00	-6,00	
<b>Trigo Duro</b>	Cádiz	300,00	300,00	0,00
	Córdoba	--	296,00	--
	Sevilla	300,00	300,00	0,00
	Toledo	325,00	325,00	0,00
	Zaragoza	295,00	295,00	0,00
<b>Alfalfa Balas</b>	Albacete	232,00	232,00	0,00
	Burgos	250,00	250,00	0,00
	Córdoba	170,00	166,00	-4,00
	Huesca	211,33	210,67	-0,67
	León	290,00	290,00	0,00
	Lérida	207,50	201,88	-5,62
	Navarra	215,00	215,00	0,00
	Palencia	290,00	290,00	0,00
	Sevilla	177,00	177,00	0,00
	Teruel	205,00	205,00	0,00
	Toledo	192,00	192,00	0,00
	Valladolid	284,00	284,00	0,00
	Zamora	320,00	320,00	0,00
Zaragoza	204,83	203,00	-1,83	
<b>Alfalfa Pellets</b>	Albacete	226,00	226,00	0,00
	Burgos	200,00	190,00	-10,00
	Córdoba	303,00	303,00	0,00
	Huesca	186,67	186,00	-0,67
	Lérida	206,67	205,00	-1,67
	Navarra	225,00	225,00	0,00
	Palencia	270,00	270,00	0,00
	Sevilla	197,00	197,00	0,00
	Toledo	229,00	229,00	0,00
	Valladolid	312,00	312,00	0,00
	Zamora	301,00	301,00	0,00
	Zaragoza	190,00	182,50	-7,50

### 2.1.2. Precios Medios en Mercados Representativos: Cebada

Precios en Euro/Tonelada

#### REGLAMENTO (UE) 2017/1185 DE LA COMISION. Artículo 11, Anexo I. 1.

Salida de almacén cargado o entregado al transformador después de intermediario. Mercancía nacional y/o importada.

PRODUCTO	MERCADO REPRESENTATIVO	Semana 22 27/05-02/06 2024	Semana 23 03/05-09/06 2024	Variación €
<b>Cebada Pienso</b>	Albacete	212,20	208,20	-4,00
	Ávila	217,00	216,00	-1,00
	Burgos	220,00	211,00	-9,00
	Cádiz	230,00	220,00	-10,00
	Ciudad Real	218,80	210,60	-8,20
	Córdoba	220,00	220,00	0,00
	La Coruña	236,00	230,00	-6,00
	Cuenca	215,00	209,00	-6,00
	Guadalajara	221,00	210,60	-10,40
	Huesca	211,00	208,00	-3,00
	León	235,00	227,00	-8,00
	Lérida	218,00	210,00	-8,00
	Murcia	230,00	220,00	-10,00
	Palencia	220,00	211,00	-9,00
	Salamanca	222,00	222,00	0,00
	Segovia	220,00	210,00	-10,00
	Soria	214,00	208,00	-6,00
	Teruel	222,00	213,00	-9,00
	Toledo	224,40	211,80	-12,60
Valladolid	230,00	215,00	-15,00	
Zamora	235,00	227,00	-8,00	
Zaragoza	224,00	215,00	-9,00	
<b>Cebada Malta</b>	Burgos	210,50	206,10	-4,40
	Ciudad Real	239,00	228,00	-11,00
	Guadalajara	205,00	205,00	0,00
	Huesca	228,00	225,00	-3,00
	Navarra	230,00	225,00	-5,00
	Palencia	214,00	214,00	0,00
	Salamanca	212,00	212,00	0,00
	Segovia	212,00	207,00	-5,00
	Soria	190,00	190,00	0,00
	Valladolid	196,00	212,70	16,70
	Zamora	218,00	218,00	0,00
Zaragoza	228,00	225,00	-3,00	

### 2.1.3. Precios Medios en Mercados Representativos: Maíz y Arroz

Precios en Euro/Tonelada

REGLAMENTO (UE) 2017/1185 DE LA COMISION. Artículo 11, Anexo I. 1. Cereales y 2 Arroz

Maíz grano: precios salida de almacén cargado. Mercancía nacional y/o importada.

Arroz cáscara precios salida almacén agricultor o en cooperativa, y arroz blanco precios salida industria

PRODUCTO	MERCADO REPRESENTATIVO	Semana 22 27/05-02/06 2024	Semana 23 03/05-09/06 2024	Variación €
<b>Maíz Grano</b>	Albacete	227,60	227,60	0,00
	Badajoz	246,00	243,00	-3,00
	Cáceres	246,00	243,00	-3,00
	Ciudad Real	241,80	241,60	-0,20
	La Coruña	226,00	220,00	-6,00
	Gerona	236,00	233,00	-3,00
	Huesca	225,00	223,00	-2,00
	León	233,20	229,00	-4,20
	Lérida	220,00	217,00	-3,00
	Madrid	235,00	232,00	-3,00
	Navarra	236,00	236,00	0,00
	Pontevedra	226,00	220,00	-6,00
	Salamanca	231,80	231,80	0,00
	Toledo	239,00	235,00	-4,00
	Valladolid	235,40	231,40	-4,00
Zamora	235,00	231,00	-4,00	
Zaragoza	240,00	232,00	-8,00	
<b>Arroz cáscara (Indica)</b>	Sevilla	584,50	584,50	0,00
	Valencia	500,00	500,00	0,00
<b>Arroz cáscara (Japónica)</b>	Huesca	600,00	600,00	0,00
	Sevilla	600,50	600,50	0,00
	Tarragona	585,00	585,00	0,00
	Valencia	670,00	670,00	0,00
	Zaragoza	650,00	650,00	0,00
<b>Arroz blanco (Indica)</b>	Sevilla	611,00	611,00	0,00
	Valencia	1150,00	1150,00	0,00
<b>Arroz blanco (Japónica)</b>	Sevilla	993,00	993,00	0,00
	Tarragona	1150,00	1150,00	0,00
	Valencia	1090,00	1090,00	0,00
<b>Arroz blanco vaporizado</b>	Valencia	1137,50	1137,50	0,00
<b>Arroz partido</b>	Sevilla	318,56	318,56	0,00
	Tarragona	542,50	542,50	0,00
	Valencia	555,00	555,00	0,00

<b>2.2. PRECIOS EN MERCADOS REPRESENTATIVOS DE VINOS</b>
--

**R. EJECUCIÓN (UE) 2017/1185 DE LA COMISION. Artículo 11, Anexo II. 3.**

En €/hectólitro, salida bodega, a granel, pago al contado sin I. V. A.

<b>PRODUCTO</b>	<b>MERCADO REPRESENTATIVO</b>	<b>Semana 22 27/05-02/06 2024</b>	<b>Semana 23 03/05-09/06 2024</b>	<b>Variación €</b>
<b>Vino Blanco sin DOP/IPG</b>	Albacete	55,30	57,26	<b>1,96</b>
	Badajoz	44,53	46,09	<b>1,56</b>
	Ciudad Real	49,80	50,94	<b>1,14</b>
	Cuenca	51,65	51,79	<b>0,14</b>
	Toledo	46,72	48,21	<b>1,49</b>
<b>Vino Tinto sin DOP / IPG</b>	<b>Precio de vino tinto referido al producto de 12 puntos de color</b>			
	Albacete	44,79	45,93	<b>1,14</b>
	Badajoz	--	46,41	--
	Ciudad Real	38,03	39,90	<b>1,88</b>
	Cuenca	45,45	47,11	<b>1,66</b>
	Murcia	45,20	46,90	<b>1,70</b>
	Toledo	38,61	39,96	<b>1,35</b>

**2.3. PRECIOS EN MERCADOS REPRESENTATIVOS DE ACEITES Y SEMILLAS DE GIRASOL**

Aceites. Precios salida almazara/orujera/refinadora, en €/100 kg, sin I.V.A. Rgto. 2017/1185. Art.11. Anexo I.3.

Semilla de girasol. Precios en almacén del comprador mayorista, en €/t, sin I.V.A. Rgto 2017/1185. Art. 8

PRODUCTO Y ESPECIFICACIONES	MERCADO REPRESENTATIVO	Semana 22 27/05-02/06 2024	Semana 23 03/05-09/06 2024	Variación €
<b>ACEITE DE OLIVA VIRGEN EXTRA</b> Menos de 0,8º	Albacete	790,00	790,00	0,00
	Almería	855,00	855,00	0,00
	Badajoz	812,50	802,00	-10,50
	Cáceres	920,00	920,00	0,00
	Cádiz	800,00	800,00	0,00
	Ciudad Real	861,00	860,00	-1,00
	Córdoba	797,00	798,50	1,50
	Cuenca	785,00	770,00	-15,00
	Granada	793,50	794,50	1,00
	Huelva	800,00	800,00	0,00
	Jaén	788,00	790,50	2,50
	Málaga	804,00	826,00	22,00
	Murcia	786,00	770,00	-16,00
	Sevilla	799,00	801,00	2,00
Tarragona	840,00	840,00	0,00	
Toledo	795,00	802,00	7,00	
Zaragoza	765,00	765,00	0,00	
<b>ACEITE DE OLIVA VIRGEN</b> De 0,8º a 2º	Albacete	745,00	750,00	5,00
	Badajoz	762,50	762,50	0,00
	Cáceres	840,00	840,00	0,00
	Cádiz	790,00	790,00	0,00
	Ciudad Real	832,50	832,00	-0,50
	Córdoba	739,00	739,00	0,00
	Cuenca	754,40	740,00	-14,40
	Granada	751,50	751,50	0,00
	Huelva	750,00	750,00	0,00
	Jaén	755,00	755,00	0,00
	Málaga	727,50	730,50	3,00
	Murcia	750,00	737,00	-13,00
	Sevilla	725,00	725,00	0,00
	Tarragona	785,00	780,00	-5,00
Toledo	750,00	748,00	-2,00	
Zaragoza	720,00	720,00	0,00	
<b>ACEITE DE OLIVA LAMPANTE</b> Más de 2º	Albacete	720,00	725,00	5,00
	Badajoz	717,50	717,50	0,00
	Cáceres	596,00	620,00	24,00
	Cádiz	758,00	758,00	0,00
	Ciudad Real	811,00	811,00	0,00
	Córdoba	719,00	719,00	0,00
	Cuenca	733,10	723,30	-9,80
	Granada	723,50	723,50	0,00
	Huelva	680,00	680,00	0,00
	Jaén	730,00	716,00	-14,00
	Málaga	668,50	674,50	6,00
	Murcia	733,00	718,00	-15,00
	Sevilla	685,00	685,00	0,00
	Tarragona	590,00	590,00	0,00
Toledo	702,00	710,00	8,00	
Zaragoza	680,00	680,00	0,00	
<b>ACEITE DE OLIVA REFINADO</b>	Córdoba	738,50	739,50	1,00
	Jaén	734,00	735,50	1,50
	Sevilla	729,00	729,00	0,00
	Tarragona	720,00	715,00	-5,00
<b>ACEITE DE ORUJO DE OLIVA CRUDO</b>	Córdoba	296,00	297,50	1,50
	Jaén	293,50	293,50	0,00
	Málaga	300,00	300,00	0,00
	Sevilla	299,50	299,50	0,00
	Tarragona	290,00	290,00	0,00
	Toledo	290,00	290,00	0,00
<b>ACEITE DE ORUJO DE OLIVA REFINADO</b>	Sevilla	414,50	414,50	0,00
<b>PIPA DE GIRASOL</b> Alto oleico	Centro	411,98	411,98	0,00
	Norte	516,39	516,39	0,00
	Sur	407,18	407,18	0,00
<b>PIPA DE GIRASOL</b> Convencional	Centro	396,43	396,43	0,00
	Norte	374,22	374,22	0,00
	Sur	394,13	394,13	0,00

### 3. PRECIOS DE PRODUCCIÓN DE FRUTAS Y HORTALIZAS EN EL MERCADO INTERIOR

#### 3.1. PRECIOS DE PRODUCCIÓN EN EL MERCADO INTERIOR FRUTAS

3.1.1. Precios de Producción de Frutas en el Mercado Interior:												
Precios diarios y Precios Medios Ponderados Semanales en mercados representativos provinciales.												
Precios a la salida del centro de acondicionamiento de productos seleccionados, embalados y, en su caso, en palés (€/100 kg peso neto)												

#### CÍTRICOS

PRODUCTO	MERCADO	VARIEDAD O TIPO	CAT.	CALIBRE	DIA/MES							PMPS
					3/6	4/6	5/6	6/6	7/6	8/6	9/6	
LIMÓN	Alicante	Verna	I	3-4	109,85	112,83	109,85	109,86	111,84	54,89	--	110,71
	Málaga	Verna	I	3-4	100,00	102,00	100,00	103,00	102,00	--	--	101,40
	Murcia	Verna	I	3-4	120,00	118,00	119,00	120,00	120,00	--	--	119,40
MANDARINA	Valencia	Nadorcott	I	1-2	143,01	143,01	142,21	143,01	142,93	--	--	142,82
	Valencia	Ortanique	I	1-2	--	106,72	--	--	--	--	--	106,72
NARANJA	Castellón	Barberina	I	3-6	95,08	99,82	96,50	96,70	97,58	119,50	--	97,53
	Valencia	Barberina	I	3-7	74,26	72,59	75,45	75,55	76,32	--	92,15	75,22
	Valencia	Navel Lane Late	I	3-6	92,42	101,38	97,54	95,43	90,36	--	129,01	95,58
	Valencia	Navel Powel	I	3-7	103,77	109,40	107,33	103,31	103,77	--	--	105,83
	Castellón	Valencia Late	I	3-6	78,39	81,08	78,14	83,08	84,06	84,72	--	81,87
	Córdoba	Valencia Late	I	3-6	55,00	55,00	55,00	55,00	55,00	--	--	55,00
	Huelva	Valencia Late	I	3-6	56,00	56,00	56,00	56,00	56,00	--	--	56,00
	Sevilla	Valencia Late	I	3-6	53,00	53,00	53,00	53,00	53,00	--	--	53,00
	Valencia	Valencia Late	I	3-6	76,38	76,46	77,22	77,04	76,12	84,34	72,98	76,39
	Castellón	Valencia Midnight	I	3-6	95,00	84,55	87,94	95,00	100,84	84,15	--	88,36
	Valencia	Valencia Midnight	I	3-6	80,65	76,38	80,65	80,65	71,72	109,61	--	76,80

#### FRUTAS DE PEPITA

PRODUCTO	MERCADO	VARIEDAD O TIPO	CAT.	CALIBRE	DIA/MES							PMPS
					3/6	4/6	5/6	6/6	7/6	8/6	9/6	
MANZANA	Gerona	Fuji	I	65-80	131,16	131,16	131,16	131,16	131,16	--	--	131,16
	Lérida	Fuji	I	65-80	--	89,50	89,50	--	--	--	--	89,50
	Zaragoza	Fuji	I	65-80	79,28	79,28	79,28	79,28	79,28	--	--	79,28
	Zaragoza	Gala	I	65-80	110,33	110,33	110,33	110,33	110,33	--	--	110,33
	Gerona	Golden Delicious	I	65-80	125,75	125,75	125,75	125,75	125,75	--	--	125,75
	Lérida	Golden Delicious	I	65-80	87,95	86,19	84,81	88,19	91,41	--	--	86,81
	Zaragoza	Golden Delicious	I	65-80	89,31	89,31	89,31	89,31	89,31	--	--	89,31
	Gerona	Granny Smith	I	65-80	123,96	123,96	123,96	123,96	123,96	--	--	123,96
	Lérida	Granny Smith	I	65-80	84,50	85,72	88,00	84,50	84,50	--	--	85,53
	Gerona	Red Delicious	I	65-80	120,48	120,48	120,48	120,48	120,48	--	--	120,48
PERA	Lérida	Conferencia	I	60-65+	113,66	112,91	113,20	113,70	--	--	--	113,24
	Zaragoza	Conferencia	I	60-65+	114,11	114,11	114,11	114,11	114,11	--	--	114,11

#### FRUTAS DE HUESO

PRODUCTO	MERCADO	VARIEDAD O TIPO	CAT.	CALIBRE	DIA/MES							PMPS
					3/6	4/6	5/6	6/6	7/6	8/6	9/6	
ALBARICOQUE	Badajoz	Todos los tipos y variedades	-	45-50 mm	125,00	125,00	125,00	125,00	125,00	--	--	125,00
	Lérida	Todos los tipos y variedades	-	45-50 mm	219,10	219,10	219,10	219,10	219,10	--	--	219,10
	Murcia	Todos los tipos y variedades	-	45-50 mm	170,00	160,00	160,00	145,00	140,00	--	--	154,83
	Valencia	Todos los tipos y variedades	-	45-50 mm	160,47	160,47	160,47	160,47	160,47	--	--	160,47
	Zaragoza	Todos los tipos y variedades	-	45-50 mm	135,88	135,88	135,88	135,88	135,88	--	--	135,88
CEREZA	Barcelona	Todas las variedades dulces	-	22 y más	350,00	350,00	350,00	350,00	350,00	--	--	350,00
	Cáceres	Todas las variedades dulces	-	22 y más	280,00	280,00	280,00	280,00	280,00	--	--	280,00
	León	Todas las variedades dulces	-	22 y más	250,00	250,00	250,00	250,00	250,00	--	--	250,00
	Lérida	Todas las variedades dulces	-	22 y más	390,63	390,63	390,63	390,63	390,63	--	--	390,63
	Murcia	Todas las variedades dulces	-	22 y más	350,00	400,00	400,00	450,00	600,00	--	--	443,82
	Navarra	Todas las variedades dulces	-	22 y más	425,00	425,00	425,00	425,00	425,00	--	--	425,00
	Tarragona	Todas las variedades dulces	-	22 y más	186,48	186,48	186,48	186,48	186,48	--	--	186,48
Zaragoza	Todas las variedades dulces	-	22 y más	408,13	408,13	408,13	408,13	408,13	--	--	408,13	
CIRUELA	Murcia	Todos los tipos y variedades	-	-	200,00	180,00	160,00	155,00	160,00	--	--	169,59
MELOCOTÓN	Badajoz	Pulpa amarilla	I	A/B	150,00	150,00	150,00	150,00	150,00	--	--	150,00
	Barcelona	Pulpa amarilla	I	A/B	178,75	178,75	178,75	178,75	178,75	--	--	178,75
	Cáceres	Pulpa amarilla	I	A/B	150,00	150,00	150,00	150,00	150,00	--	--	150,00
	Murcia	Pulpa amarilla	I	A/B	139,14	140,00	128,96	129,18	124,72	--	--	132,07
	Valencia	Pulpa amarilla	I	A/B	125,41	125,41	125,41	125,41	125,41	--	--	125,41
	Valencia	Pulpa blanca	I	A/B	120,00	120,00	120,00	120,00	120,00	--	--	120,00
NECTARINA	Badajoz	Pulpa amarilla	I	A/B	180,00	180,00	180,00	180,00	180,00	--	--	180,00
	Cáceres	Pulpa amarilla	I	A/B	180,00	180,00	180,00	180,00	180,00	--	--	180,00
	Murcia	Pulpa amarilla	I	A/B	160,00	150,00	150,00	135,00	130,00	--	--	145,79
	Valencia	Pulpa amarilla	I	A/B	139,00	139,00	139,00	139,00	139,00	--	--	139,00
	Valencia	Pulpa blanca	I	A/B	120,00	120,00	120,00	120,00	120,00	--	--	120,00
PARAGUAYA	Murcia	Todos los tipos y variedades	I	A/B	160,00	130,00	130,00	120,00	80,00	--	--	122,56
	Valencia	Todos los tipos y variedades	I	A/B	111,44	111,44	111,44	111,44	111,44	--	--	111,44

**3.1.2. Precios de Producción de Frutas en el Mercado Interior: Precios Medios Ponderados Semanales Nacionales**

Referencia: Reglamento Delegado (UE) 2017/891 de la Comisión, de 13 de marzo (DOUE de 25 de mayo). Art. 55 y Anexo VI  
Precios a la salida del centro de acondicionamiento de productos seleccionados, embalados y, en su caso, en palés (C/100kg peso neto)

**CÍTRICOS**

PRODUCTO	MERCADO	VARIEDAD O TIPO	CAT.	CALIBRE	PRECIO MEDIO PONDERADO SEMANAL NACIONAL Semana 23- 2024: 03/06 -09/06
LIMÓN	ESPAÑA	Todas las variedades	I	3-4	111,88
MANDARINA	ESPAÑA	Todas las variedades	I	1-2	138,60
NARANJA	ESPAÑA	Lanelate	I	3-6	95,58
	ESPAÑA	Valencia Late	I	3-6	61,98

**FRUTAS DE PEPITA**

PRODUCTO	MERCADO	VARIEDAD O TIPO	CAT.	CALIBRE mm	PRECIO MEDIO PONDERADO SEMANAL NACIONAL Semana 23- 2024: 03/06 -09/06
MANZANA	ESPAÑA	Fuji	I	65-80	104,42
	ESPAÑA	Gala	I	65-80	110,33
	ESPAÑA	Golden Delicious	I	65-80	94,20
	ESPAÑA	Granny Smith	I	65-80	96,90
	ESPAÑA	Red Delicious y demás Var. Rojas	I	65-80	120,48
PERA	ESPAÑA	Conferencia	I	60-65+	160,10

**FRUTAS DE HUESO**

PRODUCTO	MERCADO	VARIEDAD O TIPO	CAT.	CALIBRE	PRECIO MEDIO PONDERADO SEMANAL NACIONAL Semana 23- 2024: 03/06 -09/06
ALBARICOQUE	ESPAÑA	Todos los tipos y variedades	-	45-50 mm	153,29
CEREZA	ESPAÑA	Todas las variedades dulces	-	22 y más	333,78
CIRUELA	ESPAÑA	Todos los tipos y variedades	-	-	169,59
MELOCOTÓN	ESPAÑA	Pulpa amarilla	I	A/B	138,43
	ESPAÑA	Pulpa blanca	I	A/B	163,07
NECTARINA	ESPAÑA	Pulpa amarilla	I	A/B	160,34
	ESPAÑA	Pulpa blanca	I	A/B	120,00

## 3.2. PRECIOS DE PRODUCCIÓN EN EL MERCADO INTERIOR: PRODUCTOS HORTÍCOLAS

3.2.1. Precios de Producción de Hortalizas en el Mercado Interior:  
Precios diarios y Precios Medios Ponderados Semanales en mercados representativos provinciales.

Precios a la salida del centro de acondicionamiento de productos seleccionados, embalados y, en su caso, en palets (C/100 kg peso neto)

## HORTALIZAS

PRODUCTO	MERCADO	VARIEDAD O TIPO	CAT.	CALIBRE	DIA/MES							
					3/6	4/6	5/6	6/6	7/6	8/6	9/6	PMPS
ACELGA	La Coruña	Todos los tipos y variedades	-	-	149,70	149,70	149,70	149,70	149,70	--	--	149,70
	Navarra	Todos los tipos y variedades	-	-	115,00	115,00	115,00	115,00	115,00	--	--	115,00
	Orense	Todos los tipos y variedades	-	-	190,00	190,00	190,00	190,00	190,00	--	--	190,00
	Pontevedra	Todos los tipos y variedades	-	-	149,10	149,10	149,10	149,10	149,10	--	--	149,10
	Madrid	Verde	-	-	120,00	120,00	120,00	120,00	120,00	--	--	120,00
AJO	Ciudad Real	Blanco	-	50-60 mm	225,98	225,96	226,91	226,04	226,01	--	--	226,18
	Cuenca	Blanco	-	50-60 mm	170,00	170,00	170,00	170,00	170,00	--	--	170,00
	Toledo	Blanco	-	50-60 mm	216,00	216,00	216,00	216,00	216,00	--	--	216,00
	Ciudad Real	Morado	-	50-80 mm	239,58	239,47	239,61	239,67	239,59	--	--	239,58
	Córdoba	Morado	-	50-80 mm	260,00	260,00	260,00	260,00	260,00	--	--	260,00
	Cuenca	Morado	-	50-80 mm	271,50	271,50	271,50	271,50	271,50	--	--	271,50
	Madrid	Morado	-	50-80 mm	384,00	384,00	384,00	384,00	384,00	--	--	384,00
	Toledo	Morado	-	50-80 mm	245,00	245,00	245,00	245,00	245,00	--	--	245,00
	Ciudad Real	Primavera	-	50-60 mm	205,86	205,54	205,73	205,46	205,91	--	--	205,70
	Córdoba	Primavera	-	50-60 mm	269,49	269,49	269,49	269,49	269,49	--	--	269,49
	Cuenca	Primavera	-	50-60 mm	150,00	150,00	150,00	150,00	150,00	--	--	150,00
Toledo	Primavera	-	50-60 mm	202,00	202,00	202,00	202,00	202,00	--	--	202,00	
BERENJENA	Almería	Todos los tipos y variedades	-	-	41,84	43,48	49,15	46,75	40,58	48,90	--	44,69
	Málaga	Todos los tipos y variedades	-	-	80,00	80,00	80,00	80,00	80,00	--	--	80,00
BRÓCOLI	Murcia	Todos los tipos y variedades	-	-	55,00	59,00	68,00	68,00	70,00	--	--	64,28
CALABACÍN	Almería	Todas las variedades	-	14-21 g	55,00	53,50	46,00	48,00	67,50	66,00	--	55,31
	Barcelona	Todas las variedades	-	14-21 g	87,50	87,50	87,50	87,50	87,50	--	--	87,50
	Málaga	Todas las variedades	-	14-21 g	75,00	75,00	75,00	75,00	75,00	--	--	75,00
	Murcia	Todas las variedades	-	14-21 g	47,00	47,38	61,00	61,00	76,00	--	--	58,33
	Tarragona	Todas las variedades	-	14-21 g	56,00	56,00	56,00	56,00	56,00	--	--	56,00
CEBOLLA	Albacete	Todos los tipos y variedades	-	-	29,50	29,50	29,50	--	--	--	--	29,50
	Ciudad Real	Todos los tipos y variedades	-	-	44,61	44,63	44,70	44,68	44,64	--	--	44,65
	Córdoba	Todos los tipos y variedades	-	-	35,00	35,00	35,00	35,00	35,00	--	--	35,00
	Cuenca	Todos los tipos y variedades	-	-	76,00	76,00	76,00	--	--	--	--	76,00
	Lérida	Todos los tipos y variedades	-	-	41,10	41,10	41,10	41,10	41,10	--	--	41,10
	Madrid	Todos los tipos y variedades	-	-	45,00	45,00	45,00	45,00	45,00	--	--	45,00
	Murcia	Todos los tipos y variedades	-	-	42,00	48,00	48,00	50,00	50,00	--	--	48,24
	Sevilla	Todos los tipos y variedades	-	-	36,00	36,00	36,00	36,00	36,00	--	--	36,00
	Toledo	Todos los tipos y variedades	-	-	88,90	88,90	88,90	88,90	88,90	--	--	88,90
	Albacete	Cerrado	-	30-65 mm	189,75	189,75	189,75	--	--	--	--	189,75
Cuenca	Cerrado	-	30-65 mm	190,12	190,12	190,12	--	--	--	--	190,12	
Navarra	Cerrado	-	30-65 mm	290,00	290,00	290,00	290,00	290,00	--	--	290,00	
COLIFLOR	Granada	Todos los tipos y variedades	-	-	148,97	148,97	148,97	148,97	148,97	--	--	148,97
	Navarra	Todos los tipos y variedades	-	-	145,00	145,00	145,00	145,00	145,00	--	--	145,00
COL-REPOLLO	Madrid	Hoja lisa	-	-	70,00	70,00	70,00	70,00	70,00	--	--	70,00
	Málaga	Hoja lisa	-	-	60,00	60,00	60,00	60,00	60,00	--	--	60,00
	Navarra	Todos los tipos y variedades	-	-	80,00	80,00	80,00	80,00	80,00	--	--	80,00
ESPÁRRAGO	Navarra	Todos los tipos y variedades	-	10-16+	310,00	310,00	310,00	310,00	310,00	--	--	310,00
	Granada	Verde	-	10-16+	467,67	467,90	470,14	470,00	468,57	467,72	472,69	468,97
	Madrid	Verde	-	10-16+	900,00	900,00	900,00	900,00	900,00	--	--	900,00
	Barcelona	Todas las variedades	-	-	289,79	289,79	289,79	289,79	289,79	--	--	289,79
FRESA	Huelva	Todas las variedades	-	-	167,54	167,54	167,54	167,54	167,54	--	--	167,54
	Almería	Emerite	-	-	175,00	175,00	--	--	--	--	--	175,00
JUDÍA VERDE	Almería	Plana	-	-	134,50	111,75	115,75	117,75	142,50	157,00	--	126,30
	Barcelona	Plana	-	-	308,50	308,50	308,50	308,50	308,50	--	--	308,50
	Granada	Plana	-	-	254,00	192,00	213,00	227,00	206,00	179,00	--	211,35
	La Coruña	Plana	-	-	503,40	503,40	503,40	503,40	503,40	--	--	503,40
	Málaga	Plana	-	-	200,00	200,00	200,00	200,00	200,00	--	--	200,00
	Pontevedra	Plana	-	-	455,50	455,50	455,50	455,50	455,50	--	--	455,50
	Lérida	Todos los tipos y variedades	-	-	538,63	538,63	538,63	538,63	538,63	--	--	538,63
	Navarra	Todos los tipos y variedades	-	-	310,00	310,00	310,00	310,00	310,00	--	--	310,00
	Murcia	Baby	I	-	102,00	105,00	105,00	108,00	115,00	--	--	107,51
	Murcia	Iceberg	I	400g y +	90,00	87,00	87,00	85,00	85,00	--	--	86,91
	Barcelona	Romana	I	-	108,33	108,33	108,33	108,33	108,33	--	--	108,33
Murcia	Romana	I	-	78,00	78,00	90,00	104,00	104,00	--	--	92,90	
La Coruña	Todos los tipos y variedades	I	-	163,00	163,00	163,00	163,00	163,00	--	--	163,00	
Lérida	Todos los tipos y variedades	I	-	79,47	79,47	79,47	79,47	79,47	--	--	79,47	
Navarra	Todos los tipos y variedades	I	-	160,00	160,00	160,00	160,00	160,00	--	--	160,00	
Pontevedra	Todos los tipos y variedades	I	-	102,20	102,20	102,20	102,20	102,20	--	--	102,20	
Toledo	Todos los tipos y variedades	I	-	61,00	61,00	61,00	61,00	61,00	--	--	61,00	
MELÓN	Murcia	Amarillo	-	-	70,00	70,00	78,00	80,00	82,00	--	--	76,54
	Murcia	Cantaloupe	-	-	75,00	75,00	68,00	60,00	60,00	--	--	67,67
	Murcia	Galia	-	-	85,00	70,00	70,00	78,00	83,00	--	--	78,29
	Murcia	Piel de Sapo	-	-	80,00	83,00	79,00	70,00	70,00	--	--	74,33
PEPINO	Almería	De Almería	-	350-500 g	73,06	64,58	71,10	67,48	72,52	66,85	--	70,22
	Granada	De Almería	-	350-500 g	107,00	105,00	106,00	101,00	115,00	109,00	--	107,63
	Almería	Español	-	-	44,00	48,00	52,00	57,00	71,00	88,00	--	59,88
	Madrid	Español	-	-	90,00	90,00	90,00	90,00	90,00	--	--	90,00
	Murcia	Español	-	-	58,00	90,00	90,00	100,00	110,00	--	--	91,89
	Barcelona	Variedades rugosas	-	-	120,00	120,00	120,00	120,00	120,00	--	--	120,00
	Almería	Cuadrado Color (rojo o amarillo)	I	70 mm y +	120,55	233,00	166,60	204,00	180,77	200,00	--	178,30
Granada	Cuadrado Color (rojo o amarillo)	I	70 mm y +	179,92	209,00	204,00	--	214,00	--	--	206,28	
Murcia	Cuadrado Color (rojo o amarillo)	I	70 mm y +	147,92	172,13	197,75	196,32	246,51	--	--	190,64	
Almería	Cuadrado Verde	I	70 mm y +	50,59	44,71	43,53	52,86	51,43	--	--	48,62	
Murcia	Cuadrado Verde	I	70 mm y +	115,54	106,41	127,44	115,68	141,52	--	--	121,07	
Almería	Italiano Verde	I	40 mm y +	50,00	59,00	57,00	74,00	79,00	74,00	--	65,25	
Málaga	Italiano Verde	I	40 mm y +	90,00	90,00	90,00	90,00	90,00	--	--	90,00	
Murcia	Italiano Verde	I	40 mm y +	95,00	95,00	80,00	65,00	65,00	--	--	80,62	
PUERRO	Cádiz	Todos los tipos y variedades	-	-	149,00	149,00	149,00	149,00	149,00	--	--	149,00
	Tarragona	Todos los tipos y variedades	-	-	129,50	129,50	129,50	129,50	129,50	--	--	129,50
	Toledo	Todos los tipos y variedades	-	-	153,00	153,00	153,00	153,00	153,00	--	--	153,00
SANDÍA	Almería	Sin semillas	-	-	--	78,00	84,10	82,00	--	82,82	--	82,41
	Granada	Cereza	I	-	113,81	113,81	113,81	113,81	--	--	--	113,81
TOMATE	Murcia	Cereza	I	-	170,00	170,00	123,00	75,00	75,00	--	--	126,29
	Almería	Racimo	I	-	--	88,00	81,00	78,00	79,00	82,00	--	81,74
	Almería	Redondo	I	57-100mm	49,00	57,50	61,00	57,50	60,50	88,00	--	61,86
	Granada	Redondo	I	57-100mm	67,00	67,00	67,00	67,00	67,00	--	--	67,00
	Málaga	Redondo	I	57-100mm	90,00	90,00	90,00	90,00	90,00	--	--	90,00
	Murcia	Redondo	I	57-100mm	46,00	46,00	35,00	23,00	23,00	--	--	34,06
	Valladolid	Todos los tipos y variedades	-	-	55,00	55,00	55,00	55,00	55,00	--	--	55,00



**3.2.2. Precios de Producción de Hortalizas en el Mercado Interior: Precios Medios Ponderados Semanales Nacionales**

Referencia: Reglamento Delegado (UE) 2017/891 de la Comisión, de 13 de marzo (DOUE de 25 de mayo). Art. 55 y Anexo VI

Precios a la salida del centro de acondicionamiento de productos seleccionados, embalados y, en su caso, en palés (€/100kg peso neto)

**HORTALIZAS**

PRODUCTO	MERCADO	VARIEDAD O TIPO	CAT.	CALIBRE	PRECIO MEDIO PONDERADO SEMANAL NACIONAL Semana 23- 2024: 03/06 -09/06
AJO	ESPAÑA	Blanco	-	50-60 mm	196,18
	ESPAÑA	Morado	-	50-80 mm	268,79
	ESPAÑA	Primavera	-	50-60 mm	235,90
BERENJENA	ESPAÑA	Todos los tipos y variedades	-	-	45,18
CALABACÍN	ESPAÑA	Todos los tipos y variedades	-	14-21	56,02
CEBOLLA	ESPAÑA	Todos los tipos y variedades	-	-	38,28
CHAMPIÑÓN	ESPAÑA	Cerrado	-	Medio (30-65 mm)	211,88
COLIFLOR	ESPAÑA	Todos los tipos y variedades	-	-	143,28
COL-REPOLLO	ESPAÑA	Todos los tipos y variedades	-	-	77,06
ESPÁRRAGO	ESPAÑA	Todos los tipos y variedades	-	-	493,39
FRESA	ESPAÑA	Todas las variedades	-	-	170,84
JUDÍA VERDE	ESPAÑA	Todos los tipos y variedades	-	-	195,44
LECHUGA	ESPAÑA	Todos los tipos y variedades	I	400 g o superior	98,48
MELÓN	ESPAÑA	Todos los tipos y variedades	-	-	74,56
PEPINO	ESPAÑA	Variedades lisas	-	350-500 g	77,70
PIMIENTO	ESPAÑA	Todos los tipos y variedades	I		150,22
PUERRO	ESPAÑA	Todos los tipos y variedades	-	-	143,01
SANDÍA	ESPAÑA	Todos los tipos y variedades	-	-	82,41
TOMATE	ESPAÑA	Cereza	I	-	115,86
	ESPAÑA	Racimo	I	-	81,74
	ESPAÑA	Redondo	I	57-100mm	65,67
ZANAHORIA	ESPAÑA	Todos los tipos y variedades	-	-	78,05

## 4. PRECIOS REPRESENTATIVOS DE PRODUCTOS GANADEROS

### 4.1. PRECIOS REPRESENTATIVOS DE PRODUCTOS GANADEROS: BOVINO

#### 4.1.1. Precios Medios Nacionales de Canales de Bovino Pesado

PRECIO MEDIO NACIONAL ( €/100kg Canal) DE CANALES DE BOVINO PESADO SEGÚN MODELO COMUNITARIO  
DE CLASIFICACIÓN R 2017/1182, R 2017/1184, RD 815/2018 (Euro/100kg canal)

CATEGORÍA	CLASE DE CONFORMACIÓN Y DE ESTADO DE ENGRASAMIENTO	Semana 22 27/05 -02/06 2024	Semana 23 03-09/06 2024	Variación €
<b>Categoría A: Canales de machos jóvenes sin castrar de más de un año y menos de dos</b>	Muy buena y poco cubierta (U-2)	556,65	554,46	-2,19
	Muy buena y cubierta (U-3)	558,09	551,60	-6,49
	<b>Precio medio ponderado Categoría U</b>	<b>557,08</b>	<b>553,60</b>	<b>-3,48</b>
	Buena y poco cubierta (R-2)	543,54	541,58	-1,96
	Buena y cubierta (R-3)	539,61	541,12	1,51
	<b>Precio medio ponderado Categoría R</b>	<b>542,02</b>	<b>541,40</b>	<b>-0,62</b>
	Menos buena y poco cubierta (O-2)	498,91	500,15	1,24
Menos buena y cubierta (O-3)	499,68	515,96	16,28	
<b>Precio medio ponderado Categoría O</b>	<b>499,19</b>	<b>506,02</b>	<b>6,83</b>	
<b>Categoría D: Canales de hembras que hayan parido</b>	Mediocre y poco cubierta (P-2)	336,87	329,33	-7,54
	Mediocre y cubierta (P-3)	337,79	329,26	-8,53
	<b>Precio medio ponderado Categoría P</b>	<b>336,61</b>	<b>328,89</b>	<b>-7,72</b>
	Buena y cubierta (R-3)	379,42	377,17	-2,25
	Buena y grasa (R-4)	443,54	454,71	11,17
	<b>Precio medio ponderado Categoría R</b>	<b>391,87</b>	<b>392,22</b>	<b>0,35</b>
	Menos buena y poco cubierta (O-2)	362,11	367,04	4,93
Menos buena y cubierta (O-3)	380,40	384,04	3,64	
Menos buena y grasa (O-4)	443,29	448,74	5,45	
<b>Precio medio ponderado Categoría O</b>	<b>380,94</b>	<b>385,24</b>	<b>4,30</b>	
<b>Categoría E: Canales de otras hembras ( de 12 meses o más)</b>	Muy buena y poco cubierta (U-2)	541,27	552,11	10,84
	Muy buena y cubierta (U-3)	551,96	550,09	-1,87
	<b>Precio medio ponderado Categoría U</b>	<b>548,49</b>	<b>550,74</b>	<b>2,25</b>
	Buena y poco cubierta (R-2)	539,51	529,82	-9,69
	Buena y cubierta (R-3)	533,40	544,68	11,28
	Buena y grasa (R-4)	591,65	547,37	-44,28
	<b>Precio medio ponderado Categoría R</b>	<b>541,04</b>	<b>540,79</b>	<b>-0,25</b>
Menos buena y poco cubierta (O-2)	467,66	464,28	-3,38	
Menos buena y cubierta (O-3)	476,77	474,84	-1,93	
Menos buena y grasa (O-4)	514,32	512,25	-2,07	
<b>Precio medio ponderado Categoría O</b>	<b>477,21</b>	<b>474,88</b>	<b>-2,33</b>	
<b>Categoría Z: Canales de animales desde 8 a menos de 12 meses</b>	Muy buena y poco cubierta (U-2)	556,22	554,52	-1,70
	Muy buena y cubierta (U-3)	554,82	551,47	-3,35
	<b>Precio medio ponderado Categoría U</b>	<b>555,45</b>	<b>552,84</b>	<b>-2,61</b>
	Buena y poco cubierta (R-2)	543,61	535,90	-7,71
	Buena y cubierta (R-3)	538,98	539,82	0,84
	<b>Precio medio ponderado Categoría R</b>	<b>540,44</b>	<b>538,89</b>	<b>-1,55</b>
	Menos buena y poco cubierta (O-2)	460,51	477,45	16,94
Menos buena y cubierta (O-3)	488,89	506,33	17,44	
<b>Precio medio ponderado Categoría O</b>	<b>468,57</b>	<b>485,65</b>	<b>17,08</b>	

#### 4.1.2. Precios Medios Nacionales del Bovino Vivo

R 2017/1182, R 2017/1184 (Euro/100 kg vivo)

BOVINO VIVO	Semana 22 27/05-02/06 2024	Semana 23 03-09/06 2024	Variación €
Machos hasta 480 Kg. vivo	301,62	301,30	-0,32
Machos de más de 480 kg. vivo	289,56	289,46	-0,10
Hembras que hayan parido	170,15	170,09	-0,06
Otras hembras de hasta 380 Kg. vivo	302,09	302,11	0,02
Otras hembras de más de 380 Kg. vivo	273,96	274,97	1,01

#### 4.1.3. Precios Medios Nacionales de Otros Animales de la Especie Bovina

OTROS BOVINOS	Semana 22 27/05-02/06 2024	Semana 23 03-09/06 2024	Variación €
<b>TERNEROS DE 8 DÍAS A 4 SEMANA (Euro/cabeza)</b>			
Macho frisón	113,90	113,92	0,02
Macho cruzado	219,85	221,27	1,42
Hembra frisón	104,17	104,15	-0,02
Hembra cruzado	172,98	174,57	1,59
<i>Media ponderada nacional (Euro/Cabeza)</i>	<b>158,16</b>	<b>158,94</b>	<b>0,78</b>
<b>TERNEROS DE 6 HASTA 12 MESES (Euro/100kg vivo)</b>			
Macho frisón (base 200 kg)	221,78	221,78	0,00
Macho cruzado (base 200 kg)	416,15	416,69	0,54
Hembra frisón (base 200 kg)	300,00	300,00	0,00
Hembra cruzado (base 200 kg)	291,90	292,47	0,57
<i>Media ponderada nacional (Euro/100kg vivo)</i>	<b>360,41</b>	<b>360,95</b>	<b>0,54</b>

## 4.2. PRECIOS REPRESENTATIVOS DE PRODUCTOS GANADEROS: OVINO

#### 4.2.1. Precios Medios Nacionales de Canales de Ovino Frescas o Refrigeradas

R 2017/1182, R 2017/1184 (Euro/100 kg canal)

CORDEROS I Y II	Semana 22 27/05-02/06 2024	Semana 23 03-09/06 2024	Variación €
Corderos I (12 a 13 kg/canal)	869,26	871,35	2,09
Corderos II (13,1 a 16 kg/canal)	832,76	832,82	0,06
<i>Media ponderada</i>	<b>851,01</b>	<b>852,08</b>	<b>1,07</b>

#### PRECIOS MEDIOS DE CANALES DE OVINO FRESCAS O REFRIGERADAS EN LOS MERCADOS NACIONALES REPRESENTATIVOS

MERCADO REPRESENTATIVO - Cordero 9-19 kg	Semana 22 27/05-02/06 2024	Semana 23 03-09/06 2024	Variación €
Barcelona	923,17	952,47	29,30
Madrid	978,42	978,42	0,00
Valencia	824,94	824,94	0,00
Albacete	875,80	875,80	0,00
Extremadura	885,87	885,87	0,00
Segovia	900,60	900,60	0,00
Toledo	874,21	874,21	0,00
Zaragoza	917,15	917,15	0,00
<i>Media ponderada</i>	<b>892,66</b>	<b>893,98</b>	<b>1,32</b>

#### 4.3. PRECIOS REPRESENTATIVOS DE PRODUCTOS GANADEROS: PORCINO

##### 4.3.1. Precios Medios de Canales de Porcino de Capa Blanca

CLASIFICACIÓN EUROP R 2017/1182, R 2017/1184 (Euro/100kg canal)

	Clase S ( >60% contenido magro)			Clase E (60%-55% contenido magro)			Clase U (55%-50% contenido magro)		
	Semana 22 27/05-02/06 2024	Semana 23 03-09/06 2024	Variación C	Semana 22 27/05-02/06 2024	Semana 23 03-09/06 2024	Variación C	Semana 22 27/05-02/06 2024	Semana 23 03-09/06 2024	Variación C
<b>PRECIO MEDIO NACIONAL</b>	229,07	229,51	<b>0,44</b>	218,07	219,76	<b>1,69</b>	227,52	228,05	<b>0,53</b>

	Clase R (50%-45% contenido magro)			Clase O (45%-40% contenido magro)			Clase P ( <40% contenido magro)		
	Semana 22 27/05-02/06 2024	Semana 23 03-09/06 2024	Variación C	Semana 22 27/05-02/06 2024	Semana 23 03-09/06 2024	Variación C	Semana 22 27/05-02/06 2024	Semana 23 03-09/06 2024	Variación C
<b>PRECIO MEDIO NACIONAL</b>	226,46	227,09	<b>0,63</b>	220,38	219,90	<b>-0,48</b>	213,94	213,05	<b>-0,89</b>

##### 4.3.2. Precios Medios en Mercados Representativos Provinciales de Porcino Cebado (\*)

MERCADO REPRESENTATIVO	SELECTO (nivel menor de grasa)			NORMAL (nivel normal de grasa)			GRASO (nivel mayor de grasa)		
	Semana 22 27/05-02/06 2024	Semana 23 03-09/06 2024	Variación C	Semana 22 27/05-02/06 2024	Semana 23 03-09/06 2024	Variación C	Semana 22 27/05-02/06 2024	Semana 23 03-09/06 2024	Variación C
Barcelona	-	-	-	1,87	1,88	<b>0,01</b>	1,84	1,85	<b>0,01</b>
Huesca	1,82	1,82	<b>0,00</b>	1,81	1,82	<b>0,01</b>	1,79	1,79	<b>0,00</b>
Lleida	1,81	1,82	<b>0,01</b>	1,80	1,80	<b>0,00</b>	1,79	1,79	<b>0,00</b>
Murcia	1,85	1,85	<b>0,00</b>	1,84	1,84	<b>0,00</b>	1,83	1,84	<b>0,01</b>
Pontevedra	1,84	1,84	<b>0,00</b>	1,82	1,82	<b>0,00</b>	2,36	2,36	<b>0,00</b>
Salamanca	1,82	1,82	<b>0,00</b>	1,80	1,80	<b>0,00</b>	1,80	1,80	<b>0,00</b>
Segovia	1,81	1,81	<b>0,00</b>	1,80	1,80	<b>0,00</b>	2,01	2,02	<b>0,01</b>
Zaragoza	1,84	1,84	<b>0,00</b>	1,80	1,80	<b>0,00</b>	1,79	1,79	<b>0,00</b>

(\*) En Euro/kg vivo

### 4.3.3. Precios Medios de Porcino Precoz, Lechones y Otras Calidades

(Euro/100kg vivo)

CERDAS DE DESVIEJE	Semana 22 27/05-02/06 2024	Semana 23 03-09/06 2024	Variación €
Cerdas de Desvieje	90,99	90,99	0,00
<b>CERDOS CEBADOS</b>			
Categoría U	175,19	175,60	0,41
<b>LECHONES</b>			
Lleida.Base 20kg de peso.	365,00	365,00	0,00
Segovia.Base 20kg de peso.	455,00	440,00	-15,00
Media nacional. Calidad Normal. Base 20 kg de	405,98	401,14	-4,84

### 4.3.4. Precios Medios de Porcino: Tronco Ibérico

(Euro/100kg vivo)

TOSTONES	Semana 22 27/05-02/06 2024	Semana 23 03-09/06 2024	Variación €
De 5 a 9 kilos	682,86	682,86	0,00
De 9 a 12 kilos	885,71	885,71	0,00
<b>LECHONES</b>			
Lechón Ibérico Cruzado Base 23 kg	553,60	542,00	-11,60
<b>MARRANOS</b>			
Marranos Ibéricos de 35 a 60 kg	398,65	398,65	0,00
<b>PRIMALES</b>			
Primales Ibéricos de 60 a 100 kg	--	--	--
<b>CERDO CEBADO</b>			
Cerdo Cebado (Intensivo)	243,83	245,47	1,64
Cerdo Cebado de Campo (Extensivo)	274,67	276,60	1,93
Cerdo Cebado de Bellota 100% Ibérico	--	--	--
<b>DESVIEJE</b>			
Reproductores de desvieje	169,56	169,56	0,00
<b>REPRODUCTORES</b>			
Reproductores >6 meses	418,00	418,00	0,00
<b>CASTRONAS</b>			
Castronas	126,09	126,09	0,00

Denominaciones de acuerdo con la Norma de Calidad (RD 4/2014)

Para información sobre precios de productos agrícolas y ganaderos en otros Estados Miembros de la UE:

<https://agridata.ec.europa.eu/extensions/DataPortal/prices.html>



MINISTERIO  
DE AGRICULTURA, PESCA  
Y ALIMENTACIÓN