

PRECIOS COYUNTURALES



SEMANA 50 – 2023
Del 11 al 17 de diciembre



SUBSECRETARÍA

Subdirección General de Análisis, Coordinación y Estadística

sgapc@mapa.es

<https://www.mapa.gob.es/es/estadistica/temas/>

Publicación elaborada por la
Subsecretaría
Subdirección General de Análisis, Coordinación y Estadística

**MINISTERIO
DE AGRICULTURA, PESCA
Y ALIMENTACIÓN**

© Ministerio de Agricultura, Pesca y Alimentación
Secretaría General Técnica
Centro de Publicaciones
Catálogo de Publicaciones de la Administración General del Estado:
<https://cpage.mpr.gob.es/>

N.I.P.O.: 003190900

Se permite la utilización, copia o reproducción de los datos de este Boletín siempre que se cite expresamente su procedencia.

Índice:

	PÁGINA
PRECIOS MEDIOS NACIONALES.....	4
PRECIOS MEDIOS NACIONALES DE PRODUCTOS AGRÍCOLAS.....	4 - 6
PRECIOS MEDIOS NACIONALES DE PRODUCTOS GANADEROS.....	7 - 8
PRECIOS EN MERCADOS REPRESENTATIVOS DE CEREALES, VINOS Y ACEITES.....	9
PRECIOS MEDIOS EN MERCADOS REPRESENTATIVOS DE CEREALES.....	9 - 11
PRECIOS MEDIOS EN MERCADOS REPRESENTATIVOS DE VINOS.....	12
PRECIOS MEDIOS EN MERCADOS REPRESENTATIVOS DE ACEITES.....	13
PRECIOS DE PRODUCCIÓN DE FRUTAS Y HORTALIZAS EN EL MERCADO INTERIOR.....	14
PRECIOS DE PRODUCCIÓN EN EL MERCADO INTERIOR: FRUTAS.....	14
PRECIOS DE PRODUCCIÓN EN EL MERCADO INTERIOR: PRODUCTOS HORTÍCOLAS.....	16 - 17
PRECIOS REPRESENTATIVOS DE PRODUCTOS GANADEROS.....	18
PRECIOS REPRESENTATIVOS DE PRODUCTOS GANADEROS: BOVINO.....	18
PRECIOS REPRESENTATIVOS DE PRODUCTOS GANADEROS: OVINO.....	19
PRECIOS REPRESENTATIVOS DE PRODUCTOS GANADEROS: PORCINO.....	20 - 21



1. PRECIOS MEDIOS NACIONALES

1.1. PRECIOS MEDIOS NACIONALES DE PRODUCTOS AGRÍCOLAS

1.1.1. Precios Medios Nacionales de Cereales, Arroz, Oleaginosas, Tortas, Proteicos, Vinos y Aceites.					
PRODUCTOS AGRÍCOLAS (especificaciones)		Semana 49 04/12-10/12 2023	Semana 50 11/12-17/12 2023	Variación semanal euros	Variación semanal %
CEREALES					
(1)	Trigo blando panificable (€/t)	244,47	245,77	1,30	0,53
(1)	Trigo duro (€/t)	367,74	377,25	9,51	2,59
(1)	Cebada pienso (€/t)	229,19	231,70	2,51	1,10
(1)	Cebada malta (€/t)	229,91	231,87	1,96	0,85
(1)	Maíz grano (€/t)	232,44	234,66	2,22	0,96
ARROZ					
(2)	Arroz cáscara japónica (€/t)	533,66	533,66	0,00	0,00
(2)	Arroz cáscara índica (€/t)	564,06	564,06	0,00	0,00
(3)	Arroz blanco japónica (€/t)	1.165,50	1.165,50	0,00	0,00
(3)	Arroz blanco índica (€/t)	686,17	686,17	0,00	0,00
(3)	Arroz blanco vaporizado (€/t)	709,86	709,86	0,00	0,00
(3)	Arroz partido (€/t)	428,30	428,30	0,00	0,00
SEMILLAS OLEAGINOSAS					
(4)	Pipa de girasol alto oleico (€/t)	470,36	470,64	0,28	0,06
(4)	Pipa de girasol convencional (€/t)	397,66	397,99	0,33	0,08
(4)	Colza (€/t)	428,83	427,15	-1,68	0,00
TORTAS DE GIRASOL Y SOJA					
(9)	Torta de girasol. 34%-36% proteína (€/t)	301,68	301,18	-0,51	-0,17
(9)	Torta de soja. 44%-47% proteína (€/t)	555,30	536,95	-18,35	-3,30
PROTEICOS					
(10)	Alfalfa. Balas 1ª Cat. 16,5%-18% proteína (€/t)	292,32	290,23	-2,09	-0,71
(10)	Alfalfa. Pellets estándar. 14%-16% proteína (€/t)	283,30	285,92	2,62	0,92
(4)	Guisantes secos (€/t)	316,08	308,60	-7,48	-2,37
(2)	Lentejas (€/t)	769,84	769,84	0,00	0,00
(2)	Garbanzos (€/t)	797,49	799,16	1,67	0,21
(2)	Habas secas (€/t)	366,10	366,10	0,00	0,00
VINOS					
(5)	Vino blanco sin DOP/IGP (€/hectolitro)	45,18	46,02	0,84	1,86
(5)	Vino tinto sin DOP/IGP, 12 p. color (€/hectolitro)	41,25	41,39	0,14	0,34
ACEITE DE OLIVA Y ORUJO					
(6)	Aceite de oliva virgen extra < 0,8º (€/100 kg)	790,45	819,47	29,02	3,67
(6)	Aceite de oliva virgen, de 0,8º a 2º (€/100 kg)	682,30	685,12	2,82	0,41
(6)	Aceite de oliva lampante > 2º (€/100 kg)	646,22	650,01	3,79	0,59
(7)	Aceite de oliva refinado (€/100 kg)	728,50	730,64	2,14	0,29
(8)	Aceite de orujo de oliva crudo (€/100 kg)	234,94	239,48	4,54	1,93
(7)	Aceite de orujo de oliva refinado (€/100 kg)	293,16	293,16	0,00	0,00
ACEITE DE GIRASOL					
(7)	Aceite de girasol refinado convencional (€/100 kg)	108,33	106,43	-1,90	-1,75
(7)	Aceite de girasol refinado alto oleico (€/100 kg)	116,09	114,70	-1,39	-1,20
ACEITE DE SOJA					
(7)	Aceite refinado de soja (€/100 kg)	116,08	113,45	-2,63	-2,27

Posición comercial:

- (1) Salida de almacén cargado o entregado al transformador después de intermediario; (2) Granel sobre almacén agricultor/cooperativa
 (3) Salida granel industria; (4) Almacén comprador mayorista; (5) Salida bodega; (6) Salida almazara; (7) Salida industria refinadora
 (8) Salida industria extractora; (9) Salida industria molturadora; (10) Salida industria deshidratadora; (11) Entrada a entamadora

COMENTARIOS DE MERCADO

- **CEREALES (▲)**: Subidas generalizadas en este apartado: **trigo duro** (2,59 %), **cebada pienso** (1,10 %), **maíz grano** (0,96 %), **cebada malta** (0,85 %) y **trigo blando panificable** (0,53 %).
- **ARROZ (=)**: Repetición de cotizaciones en todos los tipos en seguimiento.
- **SEMILLAS OLEAGINOSAS (▲)**: Suben muy ligeramente los precios medios de las **semillas de girasol: alto oleico** (0,06%) y **convencional** (0,08 %). Variación mínima en la de **colza**.
- **TORTAS DE GIRASOL Y SOJA (▼)**: Esta semana, desciende de forma apreciable el precio de la **torta de soja** (-3,30 %); cae, igualmente, aunque de manera leve, el de la **torta de girasol** (-0,17 %).
- **PROTEICOS (▼▲=)**: Cotizaciones a la baja en los **guisantes** (-2,37%) y la **alfalfa balas** (-0,71 %); al alza en **alfalfa pellets** (0,92 %) y **garbanzos** (0,21%). Sin variaciones en **lentejas** y **habas**.
- **VINOS (▲)**: Se aprecia el **vino blanco sin DOP/IGP** (1,86 %), al igual que, menos significativamente, el **tinto** (0,34 %).
- **ACEITE DE OLIVA Y ORUJO (▲)**: Esta semana se anotan subidas de precios para todos los tipos de aceite de oliva: **aceite de oliva virgen extra** (3,67 %), **aceite de orujo crudo** (1,93 %), **lampante** (0,59 %), **virgen** (0,41 %) y **refinado** (0,29 %). Repite cotización el **aceite de orujo refinado**.
- **ACEITE DE GIRASOL (▼)**: Descenso para el **aceite de girasol refinado convencional** (-1,75 %), así como para el **alto oleico** (-1,20 %).
- **ACEITE DE SOJA (▼)**: Bajada del precio medio semanal del **aceite de soja** (-2,27 %).

1.1.2. Precios Medios Nacionales en Origen de Frutas y Hortalizas				
PRODUCTOS AGRÍCOLAS (especificaciones)	Semana 49 04/12 - 10/12 2023	Semana 50 04/12 - 10/12 2023	Variación semanal euros	Variación semanal %
FRUTAS				
(1) Clementina (C/100 kg)	45,92	45,59	-0,34	-0,74
(1) Limón (C/100 kg)	24,47	23,29	-1,18	-4,82
(1) Mandarina (C/100 kg)	49,61	51,67	2,06	4,15
(1) Naranja Grupo Blancas (C/100 kg)	34,29	32,86	-1,43	-4,18
(1) Naranja Salustiana (C/100 kg)*	33,72	33,37	-0,35	-1,03
(1) Naranja Grupo Navel (C/100 kg)	35,44	35,30	-0,14	-0,40
(1) Naranja Lanelate (C/100 kg)*	49,10	46,31	-2,79	-5,68
(1) Naranja Navel (C/100 kg)*	35,26	35,21	-0,04	-0,13
(1) Naranja Navelina (C/100 kg)*	32,72	32,42	-0,30	-0,91
(1) Manzana Fuji (C/100 kg)*	72,78	76,62	3,84	5,28
(1) Manzana Gala (C/100 kg)*	68,37	66,88	-1,48	-2,17
(1) Manzana Golden (C/100 kg)*	63,39	62,17	-1,22	-1,92
(1) Manzana Granny Smith (C/100 kg)*	75,05	73,88	-1,17	-1,56
(1) Manzana Red Delicious y demás var. rojas (C/100 kg)*	83,85	74,19	-9,66	-11,52
(1) Pera Blanquilla (C/100 kg)	70,71	71,13	0,42	0,60
(1) Pera Conferencia (C/100 kg)	74,91	75,98	1,08	1,44
(1) Aguacate (C/100 kg)	171,52	144,08	-27,45	-16,00
(1) Caqui (C/100 kg)	40,50	43,00	2,50	6,17
(1) Granada (C/100 kg)	43,09	38,04	-5,04	-11,71
(1) Plátano (C/100 kg)*	30,89	29,34	-1,55	-5,02
HORTALIZAS				
(1) Acelga (C/100 kg)	66,58	62,46	-4,12	-6,18
(1) Ajo (C/100 kg)	147,37	147,37	0,00	0,00
(1) Alcachofa (C/100 kg)	233,32	209,47	-23,84	-10,22
(1) Berenjena (C/100 kg)	47,69	71,30	23,60	49,49
(1) Brócoli (C/100 kg)	88,88	85,27	-3,60	-4,05
(1) Calabacín (C/100 kg)	68,88	87,67	18,79	27,28
(1) Cebolla (C/100 kg)	41,22	43,14	1,92	4,66
(1) Champiñón (C/100 kg)	185,50	184,47	-1,03	-0,55
(1) Coliflor (C/100 kg)	107,97	115,92	7,95	7,36
(1) Col Repollo de hoja lisa (C/100 kg)	64,17	64,73	0,57	0,88
(1) Escarola (C/100 ud)	43,38	43,99	0,61	1,40
(1) Espinaca (C/100 kg)	121,54	113,82	-7,73	-6,36
(1) Haba verde (C/100 kg)	143,82	163,47	19,64	13,66
(1) Judía verde tipo plana (C/100 kg)	188,99	176,99	-11,99	-6,35
(1) Lechuga Romana (C/100 ud)	28,53	27,79	-0,74	-2,59
(1) Pepino (C/100 kg)	67,13	75,34	8,20	12,22
(1) Pimiento verde tipo italiano (C/100 kg)	87,63	90,38	2,76	3,14
(1) Puerro (C/100 kg)	66,84	70,24	3,40	5,08
(1) Tomate cereza (C/100 kg)*	147,08	149,50	2,42	1,65
(1) Tomate racimo (C/100 kg)*	133,01	140,98	7,97	6,00
(1) Tomate redondo liso (C/100 kg)*	106,44	131,50	25,06	23,54
(1) Zanahoria (C/100 kg)	29,16	29,16	0,00	0,00
(1) Patata (C/100 kg)	34,84	37,27	2,43	6,99

Posición comercial:

(1) Granel: En árbol, finca, almacén agricultor, alhóndiga, lonja, etc. En cítricos y uva de mesa, los precios se dan "en árbol" y "en cepa" respectivamente. Los precios del plátano, por las peculiaridades de su comercialización, son estimados a partir de las cotizaciones obtenidas y contrastadas por la organización de productores (OP), en la posición comercial "venta en verde al madurador".

*Precios notificados a la Comisión Europea (art. 11 y anexo I.5.c del Reglamento de Ejecución (UE) 2017/1185).

COMENTARIOS DE MERCADO

• **CÍTRICOS (▼▲)**: Por duodécima semana consecutiva, baja el precio medio en árbol del **limón** (-4,82 %), que se encuentra situado en niveles similares a los registrados en las mismas fechas de la penúltima y antepenúltima campañas. Descienden también las cotizaciones de las **naranjas: Blancas** (-4,18 %) y **tipo Navel** (-0,4 %), además de la de la **clementina** (-0,74 %). Solo la **mandarina** (4,15 %) escapa a la tendencia decreciente dominante en los cítricos esta semana.

• **FRUTA DE PEPITA (▼▲)**: Vuelven a incrementarse los precios en origen de las **peras: Conferencia** (1,44 %) y **Blanquilla** (0,6 %), mientras que, con la excepción de la **Fuji** (5,28 %), pasan a descender los de las **manzanas** en seguimiento: especialmente las **rojas** (-11,52 %), pero también **Gala** (-2,17 %), **Golden** (-1,92 %) y **Granny Smith** (-1,56 %).

• **OTRAS FRUTAS (▼▲)**: Continúa el ajuste a la baja de la cotización media del **aguacate** (-16 %), al que acompañan en esta línea, esta semana, tanto la **granada** (-11,71 %) como el **plátano** (-5,02 %), que vuelve a caer, como a finales del verano, por debajo de los 30 cent./kg. Nuevo repunte para el **caqui** (6,17 %).

• **HORTALIZAS (▲▼)**: Siguen siendo más los hortalícolas cuyos precios medios en origen crecen la semana de referencia que aquéllos que presentan variaciones de signo negativo, siendo estas últimas, además, en general, de menor magnitud. Los principales incrementos corresponden a la **berenjena** (49,49 %), el **calabacín** (27,28 %), el **tomate redondo liso** (23,54 %), el **haba verde** (13,66 %) y el **pepino** (12,22 %). En contraste, solo la **alcachofa** (-10,22 %), que baja en la misma proporción que subió la semana anterior, presenta un descenso inferior al 10 %. Ascenso también, de nuevo, para la **patata** (6,99 %).

1.1.3. Precios Medios Nacionales de Productos Agrícolas: Gráficos

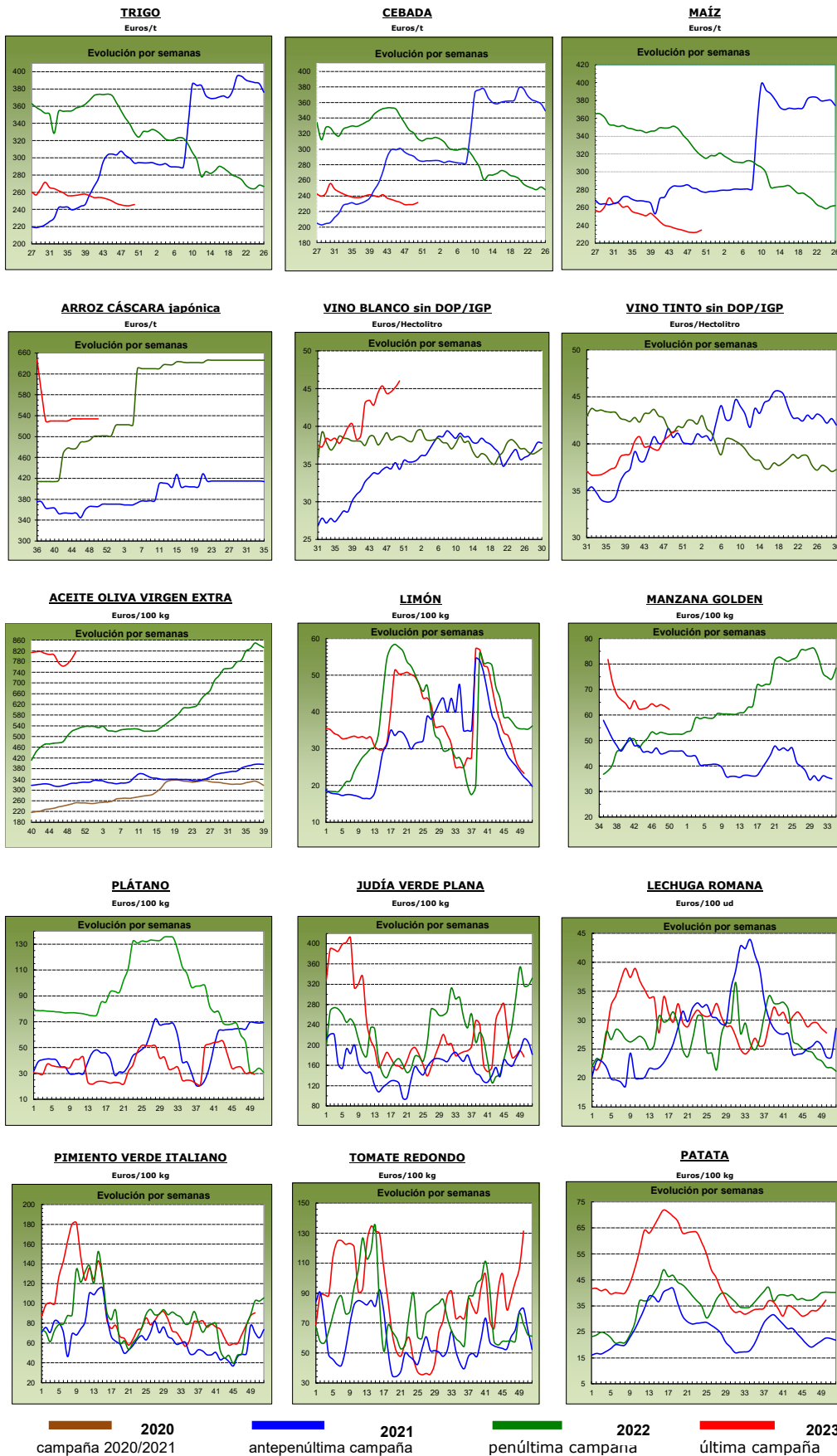

1.2. PRECIOS MEDIOS NACIONALES DE PRODUCTOS GANADEROS

1.2.1. Precios Medios Nacionales de Productos Ganaderos					
PRODUCTOS GANADEROS (especificaciones)		Semana 49 04-10/12 2023	Semana 50 11-17/12 2023	Variación semanal euros	Variación semanal %
VACUNO					
(1)	Ternera, 180-300 kilos (€/100 kg canal)	504,43	504,79	0,36	0,07
(1)	Machos de 12 a 24 meses (Clase R) (€/100 kg canal)	501,40	504,10	2,70	0,54
(1)	Animales de 8 a 12 meses (Clase R) (€/100 kg canal)	524,45	523,01	-1,44	-0,27
(1)	Bovino vivo, conjunto categorías (€/100 kg vivo)	263,46	264,27	0,81	0,31
CORDERO					
(1)	Corderos 9-19 kilos (€/100 kg canal)	1.009,57	1010,70	1,13	0,11
(1)	Corderos 12-16 kilos (€/100 kg canal)	948,74	950,62	1,88	0,20
(1)	Corderos Ligeros (12-13 kilos) (€/100 kg canal)	973,10	975,58	2,48	0,25
(1)	Corderos Pesados (13-16 kilos) (€/100 kg canal)	924,37	925,67	1,30	0,14
PORCINO					
(1)	Porcino >60% magro (Clase S) (€/100 kg canal)	207,63	208,68	1,05	0,51
(1)	Porcino 60-55% magro (Clase E) (€/100 kg canal)	198,40	200,84	2,44	1,23
(1)	Porcino 55-50% magro (Clase U) (€/100 kg canal)	207,84	209,95	2,11	1,02
(1)	Porcino 50-45% magro (Clase R) (€/100 kg canal)	206,73	208,69	1,96	0,95
(1)	Lechón 20 kg (€/unidad)	76,78	78,87	2,09	2,72
POLLO					
(2)	Pollo, media de canales del 83% y 65% rdto. (€/100 kg canal)	238,22	239,18	0,96	0,40
(2)	Pollo P10 (83% rdto.) (€/100 kg canal)	182,49	183,05	0,56	0,31
(2)	Pollo P90 (65% rdto.) (€/100 kg canal)	242,47	243,46	0,99	0,41
HUEVOS					
(3)	Huevos Tipo Jaula, media Clase L y M (€/100 kg)	200,01	201,64	1,63	0,81
(3)	Huevos Tipo Jaula - Clase L (€/docena)	1,68	1,69	0,01	0,60
(3)	Huevos Tipo Jaula - Clase M (€/docena)	1,34	1,36	0,02	1,49
(3)	Huevos Tipo Suelo media Clase L y M (€/100 kg)	222,14	223,50	1,36	0,61
(3)	Huevos Tipo Suelo - Clase L (€/docena)	1,75	1,77	0,02	1,14
(3)	Huevos Tipo Suelo - Clase M (€/docena)	1,61	1,61	0,00	0,00
(3)	Huevos Tipo Campero, media Clase L y M (€/100 kg)	238,19	243,34	5,15	2,16
(3)	Huevos Tipo Campero- Mezcla Clase L y M (€/docena)	1,80	1,84	0,04	2,22
CONEJO					
(4)	Conejo 1,8-2,2 kilo,vivo (€/100 kg)	269,89	269,63	-0,26	-0,10
LECHE Y PRODUCTOS LÁCTEOS					
(6)	Suero de leche en polvo (€/100 kg)	78,75	79,97	1,22	1,55
(6)	Mantequilla sin sal (formato 25 kg) (€/100 kg)	584,19	554,24	-29,95	-5,13
(5)	Leche cruda de vaca (€/100 kg). Fuente: INFOLAC	Precio octubre 2023: 50,19 €/100 kg			
MIEL Y PRODUCTOS APÍCOLAS					
(7)	Miel multifloral a granel (€/100 kg)	Precio octubre 2023: 326,30 €/100 kg			
(7)	Miel multifloral envasada (€/100 kg)	Precio octubre 2023: 624,04 €/100 kg			
(7)	Polen a granel (€/100 kg)	Precio octubre 2023: 920,40 €/100 kg			
(7)	Polen envasado (€/100 kg)	Precio octubre 2023: 1.404,34 €/100 kg			

Posición comercial:

(1) Entrada matadero; (2) Salida muelle matadero; (3) Salida muelle centro de embalaje; (4) Salida granja;
 (5) Precio pagado al ganadero; (6) Precio franco fábrica sin impuestos ni costes; (7) Venta a la industria o mayorista

COMENTARIOS DE MERCADO

• **VACUNO (▲▼)**: Mayoría de ascensos, leves en general, en las cotizaciones de las **canales de vacuno** esta semana. Así, las canales de ternera presentan una variación positiva (0,07 %), más marcada en los machos de 12 a 24 meses (0,54 %), registrando los animales de 8 a 12 meses un descenso también ligero (-0,27 %). En los **animales vivos**, se observa, igualmente, un incremento, no demasiado relevante, con respecto al valor de la semana anterior (0,31 %).

• **OVINO (▲)**: Siguen evolucionando en positivo, aunque de forma ligera, los precios medios de las **canales de cordero** (incremento medio de 0,18 % para las diferentes clasificaciones).

• **PORCINO (▲)**: Ascenso de las **canales de porcino de capa blanca** (media del 0,92 %). Las cotizaciones de los **animales para cebo** se mantienen en todo el territorio nacional. Tendencia alcista (2,72 %) en el precio medio semanal nacional del **lechón base 20kg (▲)**

• **POLLOS (▲)**: Incremento semanal moderado (0,40 %) en las **canales de pollo**.

• **HUEVOS (▲)**: Subidas generalizadas en los huevos: **tipo jaula** (0,81 %), **tipo suelo** (0,61 %) y **tipo campero** (2,16 %).

• **CONEJO (▼)**: El precio del conejo de granja descendió de manera ligera esta semana (-0,10 %).

• **PRODUCTOS LÁCTEOS (▲▼)**: Crece el precio del **suero de leche en polvo** (1,55 %); variación de signo negativo, sin embargo, para la **mantequilla sin sal** (-5,13 %). En el mes de octubre, el precio medio de la **leche de vaca (▲)** subió (0,38 %) con respecto al del mes anterior (Fuente: INFOLAC).

• **MIEL Y POLEN (▼▲)**: En octubre, bajó el precio de la **miel a granel** (-0,77 %) y subió, de forma más destacada, el de la **miel envasada** (4,96 %). Por su parte, cayó el del **polen a granel** (-3,43 %) y se apreció de manera notable el del **polen envasado** (8,93 %).

1.2.2. Precios Medios Nacionales de Productos Ganaderos: Gráficos

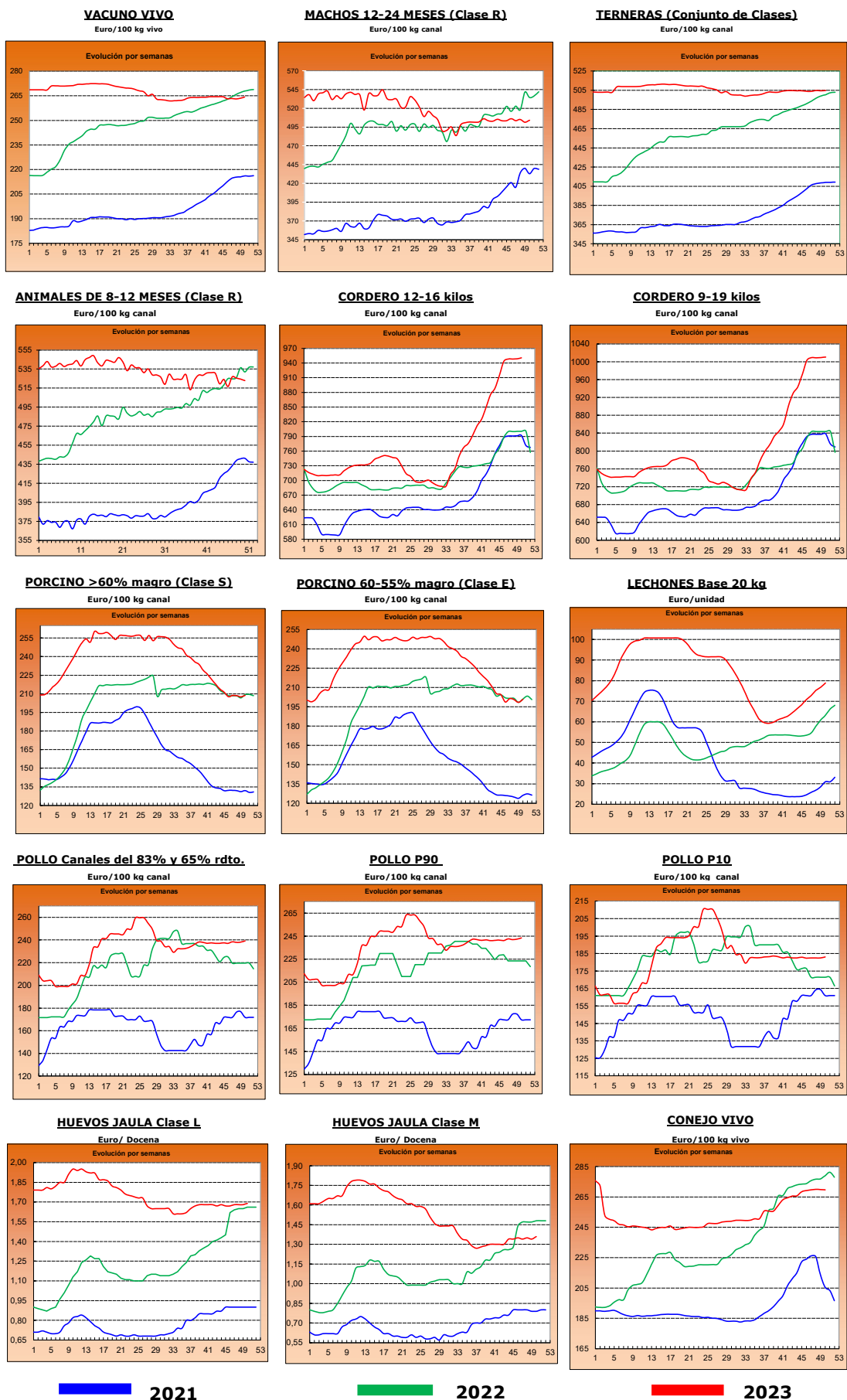

2.- PRECIOS EN MERCADOS REPRESENTATIVOS DE CEREALES, ALFALFA, ARROZ, VINOS, ACEITES Y SEMILLA DE GIRASOL

2.1. PRECIOS EN MERCADOS REPRESENTATIVOS DE CEREALES, ALFALFA Y ARROZ

2.1.1. Precios Medios en Mercados Representativos: Trigo y Alfalfa

Precios en Euro/Tonelada

REGLAMENTO (UE) 2017/1185 DE LA COMISION. Artículo 11, Anexo I. 1. (trigo); Artículo 12 (a), Anexo II.2 (alfalfa)

TRIGO: Salida de almacén cargado o entregado al transformador después de intermediario. Mercanca nacional y/o importada.

ALFALFA: Salida industria deshidratadora

PRODUCTO	MERCADO REPRESENTATIVO	Semana 49 04/12-10/12 2023	Semana 50 11/12-17/12 2023	Variación €
Trigo Blando Panificable	Albacete	238,60	240,60	2,00
	Ávila	248,00	249,00	1,00
	Barcelona	254,00	257,00	3,00
	Burgos	237,80	237,76	-0,04
	Cádiz	228,00	232,00	4,00
	Ciudad Real	327,00	327,50	0,50
	Cuenca	245,00	247,00	2,00
	Guadalajara	242,60	248,80	6,20
	Huesca	232,00	237,00	5,00
	León	242,80	242,80	0,00
	Lérida	235,00	237,00	2,00
	Madrid	245,00	250,00	5,00
	Murcia	228,00	231,00	3,00
	Navarra	248,00	248,00	0,00
	Palencia	251,40	251,40	0,00
	Pontevedra	245,00	247,00	2,00
	Salamanca	250,40	250,70	0,30
	Segovia	238,00	242,00	4,00
	Sevilla	234,00	236,00	2,00
	Soria	242,40	242,40	0,00
Tarragona	232,00	234,00	2,00	
Toledo	261,00	261,00	0,00	
Valladolid	241,06	244,26	3,20	
Zamora	244,40	244,00	-0,40	
Zaragoza	250,00	250,00	0,00	
Trigo Duro	Cádiz	370,00	385,00	15,00
	Córdoba	375,00	375,00	0,00
	Sevilla	370,00	385,00	15,00
	Toledo	346,00	346,00	0,00
	Zaragoza	355,00	360,00	5,00
Alfalfa Balas	Albacete	371,00	371,00	0,00
	Burgos	300,00	300,00	0,00
	Córdoba	294,00	294,00	0,00
	Huesca	297,00	285,67	-11,33
	León	300,00	300,00	0,00
	Lérida	267,50	267,33	-0,17
	Navarra	312,00	312,00	0,00
	Palencia	305,00	305,00	0,00
	Sevilla	299,00	299,00	0,00
	Teruel	295,00	295,00	0,00
	Toledo	320,00	320,00	0,00
	Valladolid	276,00	276,00	0,00
	Zamora	385,00	385,00	0,00
Zaragoza	289,00	289,00	0,00	
Alfalfa Pellets	Albacete	326,00	326,00	0,00
	Burgos	285,00	285,00	0,00
	Córdoba	297,00	297,00	0,00
	Huesca	267,50	277,67	10,17
	Lérida	273,75	275,17	1,42
	Navarra	300,00	300,00	0,00
	Palencia	310,00	310,00	0,00
	Sevilla	293,00	293,00	0,00
	Toledo	340,00	340,00	0,00
	Valladolid	312,00	312,00	0,00
	Zamora	315,00	315,00	0,00
	Zaragoza	288,33	288,75	0,42

2.1.2. Precios Medios en Mercados Representativos: Cebada

Precios en Euro/Tonelada

REGLAMENTO (UE) 2017/1185 DE LA COMISION. Artículo 11, Anexo I. 1.

Salida de almacén cargado o entregado al transformador después de intermediario. Mercancía nacional y/o importada.

PRODUCTO	MERCADO REPRESENTATIVO	Semana 49 04/12-10/12 2023	Semana 50 11/12-17/12 2023	Variación €
Cebada Pienso	Albacete	218,00	220,00	2,00
	Ávila	232,00	232,00	0,00
	Burgos	225,00	225,00	0,00
	Cádiz	226,00	229,00	3,00
	Ciudad Real	245,20	246,80	1,60
	Córdoba	224,00	228,00	4,00
	La Coruña	224,00	226,00	2,00
	Cuenca	220,00	222,00	2,00
	Granada	224,00	228,00	4,00
	Guadalajara	227,20	232,00	4,80
	Huesca	222,00	227,00	5,00
	León	236,00	238,00	2,00
	Lérida	225,00	230,00	5,00
	Murcia	223,00	229,00	6,00
	Palencia	237,00	237,00	0,00
	Salamanca	238,00	238,00	0,00
	Segovia	224,00	230,00	6,00
	Soria	225,00	225,00	0,00
	Teruel	232,00	235,00	3,00
	Toledo	230,20	234,20	4,00
Valladolid	225,00	235,00	10,00	
Zamora	236,00	238,00	2,00	
Zaragoza	232,00	235,00	3,00	
Cebada Malta	Burgos	210,00	214,50	4,50
	Ciudad Real	276,00	276,50	0,50
	Guadalajara	216,00	220,00	4,00
	Huesca	254,00	257,00	3,00
	Navarra	250,00	250,00	0,00
	Palencia	210,00	210,00	0,00
	Salamanca	219,00	222,00	3,00
	Segovia	213,00	214,00	1,00
	Soria	208,00	209,00	1,00
	Valladolid	211,00	212,00	1,00
	Zamora	216,00	215,00	-1,00
	Zaragoza	262,00	265,00	3,00

2.1.3. Precios Medios en Mercados Representativos: Maíz y Arroz

Precios en Euro/Tonelada

REGLAMENTO (UE) 2017/1185 DE LA COMISION. Artículo 11, Anexo I. 1. Cereales y 2 Arroz

Maíz grano: precios salida de almacén cargado. Mercancía nacional y/o importada.

Arroz cáscara precios salida almacén agricultor o en cooperativa, y arroz blanco precios salida industria

PRODUCTO	MERCADO REPRESENTATIVO	Semana 49 04/12-10/12 2023	Semana 50 11/12-17/12 2023	Variación €
Maiz Grano	Albacete	228,80	231,00	2,20
	Badajoz	265,00	266,00	1,00
	Cáceres	265,00	266,00	1,00
	Ciudad Real	247,20	249,00	1,80
	La Coruña	227,00	230,00	3,00
	Gerona	233,00	235,00	2,00
	Huesca	223,00	227,00	4,00
	León	222,80	225,20	2,40
	Lérida	223,00	225,00	2,00
	Madrid	245,00	248,00	3,00
	Navarra	240,00	236,00	-4,00
	Pontevedra	227,00	230,00	3,00
	Salamanca	234,40	234,40	0,00
	Toledo	244,60	250,00	5,40
	Valladolid	226,74	233,74	7,00
Zamora	223,00	224,80	1,80	
Zaragoza	237,00	240,00	3,00	
Arroz cáscara (Indica)	Cádiz	348,00	348,00	0,00
	Sevilla	584,50	584,50	0,00
	Valencia	400,00	400,00	0,00
Arroz cáscara (Japónica)	Huesca	600,00	600,00	0,00
	Sevilla	600,50	600,50	0,00
	Tarragona	500,00	500,00	0,00
	Valencia	500,00	500,00	0,00
	Zaragoza	650,00	650,00	0,00
Arroz blanco (Indica)	Sevilla	611,00	611,00	0,00
	Valencia	1150,00	1150,00	0,00
Arroz blanco (Japónica)	Sevilla	993,00	993,00	0,00
	Tarragona	1.250,00	1.250,00	0,00
	Valencia	1230,00	1230,00	0,00
Arroz blanco vaporizado	Valencia	1075,00	1075,00	0,00
Arroz partido	Sevilla	318,56	318,56	0,00
	Tarragona	525,00	525,00	0,00
	Valencia	515,00	515,00	0,00

2.2. PRECIOS EN MERCADOS REPRESENTATIVOS DE VINOS
R. EJECUCIÓN (UE) 2017/1185 DE LA COMISION. Artículo 11, Anexo II. 3.

En €/hectólitro, salida bodega, a granel, pago al contado sin I. V. A.

PRODUCTO	MERCADO REPRESENTATIVO	Semana 49 04/12-10/12 2023	Semana 50 11/12-17/12 2023	Variación €
Vino Blanco sin DOP/IPG	Albacete	49,92	51,72	1,81
	Badajoz	44,00	46,11	2,11
	Cádiz	129,48	129,48	0,00
	Ciudad Real	45,21	45,21	0,00
	Cuenca	31,87	32,86	0,99
	Toledo	35,32	36,90	1,58
Vino Tinto sin DOP / IPG	Precio de vino tinto referido al producto de 12 puntos de color			
	Albacete	43,50	42,59	-0,91
	Badajoz	46,32	44,70	-1,62
	Ciudad Real	38,58	38,64	0,05
	Cuenca	42,76	44,81	2,04
	Murcia	36,15	41,61	5,46
	Toledo	41,67	39,86	-1,81
	Valencia	38,22	38,22	0,00

2.3. PRECIOS EN MERCADOS REPRESENTATIVOS DE ACEITES Y SEMILLAS DE GIRASOL

Aceites. Precios salida almazara/orujera/refinadora, en €/100 kg, sin I.V.A. Rgto. 2017/1185. Art.11. Anexo I.3.

Semilla de girasol. Precios en almacén del comprador mayorista, en €/t, sin I.V.A. Rgto 2017/1185. Art. 8

PRODUCTO Y ESPECIFICACIONES	MERCADO REPRESENTATIVO	Semana 49 04/12-10/12 2023	Semana 50 11/12-17/12 2023	Variación €
ACEITE DE OLIVA VIRGEN EXTRA Menos de 0,8°	Albacete	800,00	800,00	0,00
	Almería	800,00	800,00	0,00
	Badajoz	795,33	812,00	16,67
	Cáceres	818,00	816,00	-2,00
	Cádiz	786,00	786,00	0,00
	Ciudad Real	772,50	777,50	5,00
	Córdoba	802,50	833,00	30,50
	Cuenca	800,00	833,30	33,30
	Granada	795,00	817,50	22,50
	Huelva	777,00	777,00	0,00
	Jaén	772,50	820,00	47,50
	Málaga	820,00	862,50	42,50
	Murcia	800,00	833,00	33,00
	Sevilla	790,00	822,50	32,50
Tarragona	830,00	850,00	20,00	
Toledo	795,50	795,50	0,00	
ACEITE DE OLIVA VIRGEN De 0,8° a 2°	Albacete	720,00	720,00	0,00
	Badajoz	736,67	743,33	6,67
	Cáceres	630,00	630,00	0,00
	Cádiz	725,00	725,00	0,00
	Ciudad Real	700,00	705,00	5,00
	Córdoba	707,50	717,50	10,00
	Cuenca	748,30	770,00	21,70
	Granada	685,00	685,00	0,00
	Huelva	750,00	750,00	0,00
	Jaén	665,00	665,00	0,00
	Málaga	715,00	715,00	0,00
	Murcia	748,00	770,00	22,00
	Sevilla	681,50	681,50	0,00
	Tarragona	760,00	785,00	25,00
Toledo	715,00	715,00	0,00	
ACEITE DE OLIVA LAMPANTE Más de 2°	Albacete	680,00	680,00	0,00
	Badajoz	634,67	651,33	16,67
	Cáceres	570,00	570,00	0,00
	Cádiz	700,00	700,00	0,00
	Ciudad Real	644,00	649,00	5,00
	Córdoba	655,00	665,00	10,00
	Cuenca	732,50	750,00	17,50
	Granada	652,00	652,00	0,00
	Huelva	720,00	720,00	0,00
	Jaén	642,50	642,50	0,00
	Málaga	667,50	667,50	0,00
	Murcia	733,00	750,00	17,00
	Sevilla	637,50	637,50	0,00
	Tarragona	580,00	585,00	5,00
Toledo	663,00	663,00	0,00	
ACEITE DE OLIVA REFINADO	Córdoba	747,50	747,50	0,00
	Jaén	715,00	715,00	0,00
	Sevilla	725,00	725,00	0,00
	Tarragona	730,00	753,00	23,00
ACEITE DE ORUJO DE OLIVA CRUDO	Córdoba	234,50	234,50	0,00
	Jaén	233,00	233,00	0,00
	Málaga	230,00	230,00	0,00
	Sevilla	233,50	233,50	0,00
	Tarragona	245,00	245,00	0,00
Toledo	235,00	235,00	0,00	
ACEITE DE ORUJO DE OLIVA REFINADO	Sevilla	233,50	233,50	0,00
PIPA DE GIRASOL Alto oleico	Centro	462,94	463,30	0,36
	Norte	518,85	518,85	0,00
	Sur	413,49	414,07	0,58
PIPA DE GIRASOL Convencional	Centro	436,75	436,90	0,15
	Norte	377,08	377,08	0,00
	Sur	405,30	406,10	0,81

3. PRECIOS DE PRODUCCIÓN DE FRUTAS Y HORTALIZAS EN EL MERCADO INTERIOR

3.1. PRECIOS DE PRODUCCIÓN EN EL MERCADO INTERIOR FRUTAS

3.1.1. Precios de Producción de Frutas en el Mercado Interior:

Precios diarios y Precios Medios Ponderados Semanales en mercados representativos provinciales.

Precios a la salida del centro de acondicionamiento de productos seleccionados, embalados y, en su caso, en palés (€/100 kg peso neto)

CÍTRICOS

PRODUCTO	MERCADO	VARIEDAD O TIPO	CAT.	CALIBRE	DÍA/MES								
					11/12	12/12	13/12	14/12	15/12	16/12	17/12	PMPS	
CLEMANTINA	Castellón	Clemenules	I	1X-3	102,97	104,76	106,20	106,01	101,43	112,49	110,80	104,73	
	Valencia	Clemenules	I	1X-3	112,67	112,59	112,61	109,62	107,67	103,57	95,98	109,28	
	Huelva	Todas las variedades	I	1X-3	118,00	118,00	118,00	118,00	118,00	--	--	118,00	
	Sevilla	Todas las variedades	I	1X-3	135,00	135,00	135,00	135,00	135,00	--	--	135,00	
	Tarragona	Todas las variedades	I	1X-3	90,00	90,00	90,00	90,00	90,00	--	--	90,00	
LIMÓN	Alicante	Fino	I	3-4	82,00	80,34	80,00	81,00	81,00	--	--	80,89	
	Málaga	Fino	I	3-4	77,10	76,96	76,15	76,24	77,30	--	--	76,76	
	Murcia	Fino	I	3-4	100,00	99,00	98,00	100,00	100,00	--	--	99,39	
MANDARINA	Castellón	Clemenvilla	I	1-2	138,72	162,84	160,77	157,78	141,39	149,40	124,01	154,71	
	Valencia	Clemenvilla	I	1-2	123,11	120,79	122,68	128,02	123,34	134,24	123,14	123,99	
	Almería	Todas las variedades	I	1-2	102,55	102,55	102,55	102,55	102,55	--	--	102,55	
	Huelva	Todas las variedades	I	1-2	127,00	127,00	127,00	127,00	127,00	--	--	127,00	
NARANJA	Córdoba	Navel	I	3-6	88,00	88,00	88,00	88,00	88,00	--	--	88,00	
	Huelva	Navel	I	3-6	85,00	85,00	85,00	85,00	85,00	--	--	85,00	
	Sevilla	Navel	I	3-6	91,00	91,00	91,00	91,00	91,00	--	--	91,00	
	Castellón	Navelina	I	3-6	95,50	92,74	95,39	95,89	94,87	84,90	96,04	93,70	
	Córdoba	Navelina	I	3-6	83,00	83,00	83,00	83,00	83,00	--	--	83,00	
	Huelva	Navelina	I	3-6	80,00	80,00	80,00	80,00	80,00	--	--	80,00	
	Sevilla	Navelina	I	3-6	91,57	91,57	91,57	91,57	91,57	--	--	91,57	
	Valencia	Navelina	I	3-6	86,49	86,87	86,55	89,04	86,12	85,74	84,58	86,90	
	Castellón	Salustiana	I	3-6	101,67	111,67	90,92	111,58	108,51	109,27	110,61	108,58	
	Sevilla	Salustiana	I	3-6	88,00	88,00	88,00	88,00	88,00	--	--	88,00	
	Valencia	Salustiana	I	3-6	93,89	93,77	90,27	92,55	94,05	93,54	87,39	92,77	
	SATSUMA	Valencia	Iwasaki	I	1X-3	108,36	109,48	108,88	117,01	113,49	108,82	125,87	112,03
		Valencia	Owari	I	1X-3	87,80	87,80	87,80	87,80	87,80	--	--	87,80

FRUTAS DE PEPITA

PRODUCTO	MERCADO	VARIEDAD O TIPO	CAT.	CALIBRE	DÍA/MES							
					11/12	12/12	13/12	14/12	15/12	16/12	17/12	PMPS
MANZANA	Gerona	Fuji	I	65-80	135,01	135,01	135,01	135,01	135,01	--	--	135,01
	Lérida	Fuji	I	65-80	89,50	89,50	89,50	89,50	89,50	--	--	89,50
	Zaragoza	Fuji	I	65-80	107,12	107,12	107,12	107,12	107,12	--	--	107,12
	Gerona	Gala	I	65-80	117,48	117,48	117,48	117,48	117,48	--	--	117,48
	Lérida	Gala	I	65-80	101,89	84,50	99,72	102,19	99,99	--	--	99,51
	Zaragoza	Gala	I	65-80	113,31	113,31	113,31	113,31	113,31	--	--	113,31
	Gerona	Golden Delicious	I	65-80	123,31	123,31	123,31	123,31	123,31	--	--	123,31
	León	Golden Delicious	I	65-80	58,00	58,00	58,00	58,00	58,00	--	--	58,00
	Lérida	Golden Delicious	I	65-80	106,28	108,24	102,83	104,75	105,50	--	--	105,48
	Navarra	Golden Delicious	I	65-80	118,00	118,00	118,00	118,00	118,00	--	--	118,00
	Zaragoza	Golden Delicious	I	65-80	86,47	86,47	86,47	86,47	86,47	--	--	86,47
	Gerona	Granny Smith	-	65-80	113,73	113,73	113,73	113,73	113,73	--	--	113,73
	Lérida	Granny Smith	-	65-80	84,50	84,50	84,50	84,50	84,50	--	--	84,50
	Zaragoza	Granny Smith	-	65-80	108,00	108,00	108,00	108,00	108,00	--	--	108,00
	Lérida	Red Chief	I	65-80	107,32	--	107,23	107,56	107,41	--	--	107,38
	Gerona	Red Delicious	I	65-80	127,78	127,78	127,78	127,78	127,78	--	--	127,78
	Zaragoza	Red Delicious	I	65-80	74,89	74,89	74,89	74,89	74,89	--	--	74,89
	Zaragoza	Reineta	I	65-80	113,00	113,00	113,00	113,00	--	--	--	113,00
PERA	Lérida	Bianquilla	I	55-60	99,00	122,62	99,00	--	99,00	--	--	108,64
	Navarra	Bianquilla	I	55-60	102,00	102,00	102,00	102,00	102,00	--	--	102,00
	Zaragoza	Bianquilla	I	55-60	110,80	110,80	110,80	110,80	110,80	--	--	110,80
	La Rioja	Conferencia	I	60-65+	120,00	120,00	120,00	120,00	120,00	--	--	120,00
	León	Conferencia	I	60-65+	105,00	105,00	105,00	105,00	105,00	--	--	105,00
	Lérida	Conferencia	I	60-65+	115,24	116,55	117,47	116,24	117,91	--	--	116,54
	Zaragoza	Conferencia	I	60-65+	108,71	108,71	108,71	108,71	108,71	--	--	108,71
	Lérida	Ercolini	I	50-60	99,00	99,00	99,00	99,00	99,00	--	--	99,00

OTRAS FRUTAS

PRODUCTO	MERCADO	VARIEDAD O TIPO	CAT.	CALIBRE	DÍA/MES							
					11/12	12/12	13/12	14/12	15/12	16/12	17/12	PMPS
AGUACATE	Granada	Hass	-	-	272,06	272,06	272,06	272,06	272,06	--	--	272,06
	Málaga	Hass	-	-	300,00	300,00	300,00	300,00	300,00	--	--	300,00
UVA DE MESA	Alicante	Aledo	I	-	284,30	284,30	284,30	284,30	284,30	--	--	284,30
	Alicante	Dominga	I	-	257,11	257,11	257,11	257,11	257,11	--	--	257,11
	Alicante	Todas las variedades sin pepitas	I	-	225,00	225,00	225,00	225,00	225,00	--	--	225,00

3.1.2. Precios de Producción de Frutas en el Mercado Interior: Precios Medios Ponderados Semanales Nacionales

Referencia: Reglamento Delegado (UE) 2017/891 de la Comisión, de 13 de marzo (DOUE de 25 de mayo). Art. 55 y Anexo VI
Precios a la salida del centro de acondicionamiento de productos seleccionados, embalados y, en su caso, en palés (€/100kg peso neto)

CÍTRICOS

PRODUCTO	MERCADO	VARIEDAD O TIPO	CAT.	CALIBRE	PRECIO MEDIO PONDERADO SEMANAL NACIONAL Semana 50- 2023: 11/12 -17/12
CLEMENTINA	ESPAÑA	Todas las variedades	I	1X-3	103,48
LIMÓN	ESPAÑA	Todas las variedades	I	3-4	90,99
MANDARINA	ESPAÑA	Todas las variedades	I	1-2	127,58
NARANJA	ESPAÑA	Navel	I	3-6	90,34
	ESPAÑA	Navelina	I	3-6	88,73
	ESPAÑA	Salustiana	I	3-6	90,06
SATSUMA	ESPAÑA	Todas las variedades	I	1X-3	105,19

FRUTAS DE PEPITA

PRODUCTO	MERCADO	VARIEDAD O TIPO	CAT.	CALIBRE mm	PRECIO MEDIO PONDERADO SEMANAL NACIONAL Semana 50- 2023: 11/12 -17/12
MANZANA	ESPAÑA	Fuji	I	65-80	117,08
	ESPAÑA	Gala	I	65-80	100,44
	ESPAÑA	Golden delicious	I	65-80	106,20
	ESPAÑA	Granny Smith	I	65-80	95,18
	ESPAÑA	Red Delicious y demás Var. Rojas	I	65-80	113,75
PERA	ESPAÑA	Blanquilla	I	55-60	108,48
	ESPAÑA	Conferencia	I	60-65+	115,41

OTRAS FRUTAS

PRODUCTO	MERCADO	VARIEDAD O TIPO	CAT.	CALIBRE	PRECIO MEDIO PONDERADO SEMANAL NACIONAL Semana 50- 2023: 11/12 -17/12
AGUACATE	ESPAÑA	Hass	-	-	286,30
UVA DE MESA	ESPAÑA	Todos los tipos y variedades con pepitas	-	-	282,17
	ESPAÑA	Todos los tipos y variedades sin pepitas	-	-	225,00

3.2. PRECIOS DE PRODUCCIÓN EN EL MERCADO INTERIOR: PRODUCTOS HORTÍCOLAS

3.2.1. Precios de Producción de Hortícolas en el Mercado Interior:
Precios diarios y Precios Medios Ponderados Semanales en mercados representativos provinciales.

Precios a la salida del centro de acondicionamiento de productos seleccionados, embalados y, en su caso, en palés (C/100 kg peso neto)

HORTALIZAS (I)

PRODUCTO	MERCADO	VARIEDAD O TIPO	CAT.	CALIBRE	DIA/MES							PMPS
					11/12	12/12	13/12	14/12	15/12	16/12	17/12	
ACELGA	Navarra	Todos los tipos y variedades	-	-	100,00	100,00	100,00	100,00	100,00	--	--	100,00
	Madrid	Todos los tipos y variedades	-	-	90,00	90,00	90,00	90,00	90,00	--	--	90,00
AJO	Ciudad Real	Blanco	-	50-60 mm	230,00	230,00	230,00	230,00	230,00	--	--	230,00
	Cuenca	Blanco	-	50-60 mm	170,00	170,00	170,00	170,00	170,00	--	--	170,00
	Toledo	Blanco	-	50-60 mm	216,00	216,00	216,00	216,00	216,00	--	--	216,00
	Albacete	Morado	-	50-80 mm	216,67	216,67	216,67	216,67	216,67	--	--	216,67
	Ciudad Real	Morado	-	50-80 mm	250,00	250,00	250,00	250,00	250,00	--	--	250,00
	Córdoba	Morado	-	50-80 mm	240,00	240,00	240,00	240,00	240,00	--	--	240,00
	Cuenca	Morado	-	50-80 mm	267,50	267,50	267,50	267,50	267,50	--	--	267,50
	Madrid	Morado	-	50-80 mm	390,00	390,00	390,00	390,00	390,00	--	--	390,00
	Toledo	Morado	-	50-80 mm	245,00	245,00	245,00	245,00	245,00	--	--	245,00
	Albacete	Primavera	-	50-60 mm	220,00	220,00	220,00	220,00	220,00	--	--	220,00
	Ciudad Real	Primavera	-	50-60 mm	225,00	225,00	225,00	225,00	225,00	--	--	225,00
	Córdoba	Primavera	-	50-60 mm	275,95	275,95	275,95	275,95	275,95	--	--	275,95
	Cuenca	Primavera	-	50-60 mm	150,00	150,00	150,00	150,00	150,00	--	--	150,00
	Toledo	Primavera	-	50-60 mm	202,00	202,00	202,00	202,00	202,00	--	--	202,00
ALCACHOFA	Granada	Todos los tipos y variedades	-	-	245,00	--	245,00	--	245,00	--	--	245,00
	Murcia	Todos los tipos y variedades	-	-	240,00	210,00	220,00	210,00	220,00	--	--	219,96
	Navarra	Todos los tipos y variedades	-	-	288,00	288,00	288,00	288,00	288,00	--	--	288,00
APIO	Murcia	Verde	-	-	72,00	74,00	80,00	80,00	74,00	--	--	75,90
BERENJENA	Almería	Todos los tipos y variedades	-	-	109,00	108,00	98,00	96,00	104,00	--	--	103,00
	Málaga	Todos los tipos y variedades	-	-	110,00	110,00	110,00	110,00	110,00	--	--	110,00
BRÓCOLI	Murcia	--	-	-	170,00	160,00	160,00	170,00	190,00	--	--	170,16
	Navarra	--	-	-	125,00	125,00	125,00	125,00	125,00	--	--	125,00
CALABACÍN	Almería	Todas las variedades	-	14-21 g	135,00	151,00	147,00	143,00	150,00	--	--	145,20
	Málaga	Todas las variedades	-	14-21 g	130,00	130,00	130,00	130,00	130,00	--	--	130,00
	Murcia	Todas las variedades	-	14-21 g	100,00	140,00	140,00	120,00	100,00	--	--	119,68
CALABAZA	Murcia	Cacahuete	-	-	30,00	32,00	36,00	36,00	32,00	--	--	33,05
CEBOLLA	Albacete	Todos los tipos y variedades	-	-	47,30	47,30	47,30	47,30	47,30	--	--	47,30
	Ávila	Todos los tipos y variedades	-	-	38,00	38,00	38,00	38,00	38,00	--	--	38,00
	Ciudad Real	Todos los tipos y variedades	-	-	75,00	75,00	75,00	75,00	75,00	--	--	75,00
	Cuenca	Todos los tipos y variedades	-	-	83,00	83,00	83,00	83,00	83,00	--	--	83,00
	Lérida	Todos los tipos y variedades	-	-	52,80	52,80	52,80	52,80	52,80	--	--	52,80
	Madrid	Todos los tipos y variedades	-	-	60,00	60,00	60,00	60,00	60,00	--	--	60,00
	Segovia	Todos los tipos y variedades	-	-	53,00	53,00	53,00	53,00	53,00	--	--	53,00
	Toledo	Todos los tipos y variedades	-	-	82,90	82,90	82,90	82,90	82,90	--	--	82,90
	CHAMPIÑÓN	Albacete	Cerrado	-	30-65 mm	185,45	185,45	185,45	185,45	185,45	--	--
Cuenca	Cerrado	-	30-65 mm	190,01	190,01	190,01	190,01	190,01	--	--	190,01	
La Rioja	Cerrado	-	30-65 mm	250,00	250,00	250,00	250,00	250,00	--	--	250,00	
Navarra	Cerrado	-	30-65 mm	270,00	270,00	270,00	270,00	270,00	--	--	270,00	
COLIFLOR	Barcelona	Todos los tipos y variedades	-	-	180,88	180,88	180,88	180,88	180,88	--	--	180,88
	Granada	Todos los tipos y variedades	-	-	176,88	176,88	176,88	176,88	176,88	--	--	176,88
	La Rioja	Todos los tipos y variedades	-	-	131,60	131,60	131,60	131,60	131,60	--	--	131,60
	Murcia	Todos los tipos y variedades	-	-	180,00	180,00	190,00	200,00	190,00	--	--	187,78
	Navarra	Todos los tipos y variedades	-	-	166,00	166,00	166,00	166,00	166,00	--	--	166,00
	Toledo	Todos los tipos y variedades	-	-	106,00	107,00	108,00	109,00	109,00	--	--	107,80

Precios a la salida del centro de acondicionamiento de productos seleccionados, embalados y, en su caso, en palés (C/100 kg peso neto)

HORTALIZAS (y II)

PRODUCTO	MERCADO	VARIEDAD O TIPO	CAT.	CALIBRE	DIA/MES							PMPS	
					11/12	12/12	13/12	14/12	15/12	16/12	17/12		
COL-REPOLLO	Madrid	Hoja lisa	-	-	65,00	65,00	65,00	65,00	65,00	65,00	--	--	65,00
	Málaga	Hoja lisa	-	-	50,00	50,00	50,00	50,00	50,00	50,00	--	--	50,00
	Murcia	Hoja lisa	-	-	110,00	90,00	100,00	100,00	100,00	90,00	--	--	97,86
	Barcelona	Todos los tipos y variedades	-	-	60,45	60,45	60,45	60,45	60,45	60,45	--	--	60,45
	León	Todos los tipos y variedades	-	-	50,00	50,00	50,00	50,00	50,00	50,00	--	--	50,00
	Lugo	Todos los tipos y variedades	-	-	96,00	96,00	96,00	96,00	96,00	96,00	--	--	96,00
	Navarra	Todos los tipos y variedades	-	-	75,00	75,00	75,00	75,00	75,00	75,00	--	--	75,00
	Pontevedra	Todos los tipos y variedades	-	-	90,60	90,60	90,60	90,60	90,60	90,60	--	--	90,60
ESCAROLA	Murcia	Todos los tipos y variedades	-	-	84,00	82,00	80,00	82,00	80,00	80,00	--	--	81,51
	Navarra	Todos los tipos y variedades	-	-	155,00	155,00	155,00	155,00	155,00	155,00	--	--	155,00
	Toledo	Todos los tipos y variedades	-	-	71,00	73,00	74,00	74,00	74,00	74,00	--	--	73,20
ESPINACA	Murcia	Todos los tipos y variedades	-	-	142,00	142,00	146,00	146,00	140,00	140,00	--	--	143,00
	Toledo	Todos los tipos y variedades	-	-	120,00	120,00	120,00	120,00	120,00	120,00	--	--	120,00
JUDÍA VERDE	Almería	Plana	-	-	286,21	356,00	331,03	352,53	342,50	--	--	--	333,65
	Granada	Plana	-	-	289,00	273,00	281,00	305,00	258,00	288,00	--	--	282,55
	Málaga	Plana	-	-	240,00	240,00	240,00	240,00	240,00	240,00	--	--	240,00
	Lérida	Todos los tipos y variedades	-	-	371,00	371,00	371,00	371,00	371,00	371,00	--	--	371,00
LECHUGA	Murcia	Baby	I	-	140,00	140,00	120,00	130,00	140,00	140,00	--	--	138,69
	Murcia	Iceberg	I	400g y +	100,00	130,00	140,00	130,00	120,00	--	--	--	124,31
	Granada	Romana	I	400g y +	95,00	95,00	95,00	95,00	95,00	--	--	--	95,00
	Murcia	Romana	I	400g y +	40,00	43,00	42,00	45,00	42,00	--	--	--	42,39
	Lérida	Todos los tipos y variedades	I	400g y +	79,47	79,47	79,47	79,47	79,47	--	--	--	79,47
	Navarra	Todos los tipos y variedades	I	400g y +	160,00	160,00	160,00	160,00	160,00	--	--	--	160,00
PEPINO	Almería	De Almería	-	350-500 g	90,07	88,72	87,13	87,76	95,29	96,76	--	--	90,54
	Granada	De Almería	-	350-500 g	112,00	117,00	116,00	115,00	124,00	129,00	--	--	118,29
	Madrid	Español	-	-	160,00	160,00	160,00	160,00	160,00	160,00	--	--	160,00
	Murcia	Español	-	-	180,00	200,00	180,00	150,00	200,00	--	--	--	182,74
PIMIENTO	Granada	Cuadrado Color	I	70 mm y +	139,00	157,58	156,21	153,00	--	--	--	--	154,43
	Almería	Cuadrado Verde	I	70 mm y +	116,00	115,46	108,18	117,00	115,00	--	--	--	114,33
	Málaga	Italiano Verde	I	41 mm y +	130,00	130,00	130,00	130,00	130,00	--	--	--	130,00
	Ciudad Real	Todos los tipos y variedades	I	41 mm y +	160,00	160,00	160,00	160,00	160,00	--	--	--	160,00
PUERRO	Barcelona	Todos los tipos y variedades	-	-	170,50	170,50	170,50	170,50	170,50	170,50	--	--	170,50
	León	Todos los tipos y variedades	-	-	95,00	95,00	95,00	95,00	95,00	95,00	--	--	95,00
	Navarra	Todos los tipos y variedades	-	-	91,00	91,00	91,00	91,00	91,00	91,00	--	--	91,00
	Pontevedra	Todos los tipos y variedades	-	-	123,50	123,50	123,50	123,50	123,50	123,50	--	--	123,50
	Toledo	Todos los tipos y variedades	-	-	141,00	148,00	150,00	153,00	154,00	--	--	--	149,20
TOMATE	Almería	Cereza	I	-	--	235,00	223,00	221,00	222,00	229,00	--	--	226,68
	Granada	Cereza	I	-	192,82	192,82	192,82	192,82	192,82	--	--	--	192,82
	Murcia	Cereza	I	-	180,00	170,00	160,00	170,00	180,00	--	--	--	172,13
	Almería	Racimo	I	-	--	207,00	192,00	196,00	191,00	188,00	--	--	196,02
	Granada	Racimo	I	-	150,00	150,00	150,00	150,00	150,00	--	--	--	150,00
	Almería	Redondo	I	57-100mm	167,27	170,91	162,74	166,93	164,50	159,09	--	--	165,55
	Granada	Redondo	I	57-100mm	120,00	120,00	120,00	120,00	120,00	--	--	--	120,00
	Málaga	Redondo	I	57-100mm	150,00	150,00	150,00	150,00	150,00	--	--	--	150,00
	Murcia	Redondo	I	57-100mm	160,00	140,00	140,00	120,00	160,00	--	--	--	143,26
	Cádiz	Todos los tipos y variedades	-	-	96,20	96,20	96,20	96,20	96,20	--	--	--	96,20
ZANAHORIA	Segovia	Todos los tipos y variedades	-	-	50,00	50,00	50,00	50,00	50,00	--	--	--	50,00
	Valladolid	Todos los tipos y variedades	-	-	44,00	44,00	44,00	44,00	44,00	--	--	--	44,00

3.2.2. Precios de Producción de Hortalizas en el Mercado Interior: Precios Medios Ponderados Semanales Nacionales

Referencia: Reglamento Delegado (UE) 2017/891 de la Comisión, de 13 de marzo (DOUE de 25 de mayo). Art. 55 y Anexo VI

Precios a la salida del centro de acondicionamiento de productos seleccionados, embalados y, en su caso, en palés (€/100kg peso neto)

HORTALIZAS

PRODUCTO	MERCADO	VARIEDAD O TIPO	CAT.	CALIBRE	PRECIO MEDIO PONDERADO SEMANAL NACIONAL Semana 50- 2023: 11/12 -17/12
AJO	ESPAÑA	Blanco	-	50-60 mm	226,35
	ESPAÑA	Morado	-	45-55 mm	235,93
	ESPAÑA	Primavera	-	50-60 mm	221,03
BERENJENA	ESPAÑA	Todos los tipos y variedades	-	40+/70+	103,07
CALABACÍN	ESPAÑA	Todos los tipos y variedades	-	14-21	144,03
CEBOLLA	ESPAÑA	Todos los tipos y variedades	-	-	54,74
CHAMPIÑÓN	ESPAÑA	Cerrado	-	Medio (30-65 mm)	205,20
COLIFLOR	ESPAÑA	Todos los tipos y variedades	-	-	175,64
COL-REPOLLO	ESPAÑA	Todos los tipos y variedades	-	-	73,75
JUDÍA VERDE	ESPAÑA	Todos los tipos y variedades	-	-	293,98
LECHUGA	ESPAÑA	Todos los tipos y variedades	I	400 g o superior	91,46
PEPINO	ESPAÑA	Variedades lisas	-	350-500 g	98,05
PIMIENTO	ESPAÑA	Todos los tipos y variedades	I	40 mm o superior	115,56
PUERRO	ESPAÑA	Todos los tipos y variedades	-	-	113,71
TOMATE	ESPAÑA	Cereza	I	-	213,71
	ESPAÑA	Racimo	I	-	187,74
	ESPAÑA	Redondo	I	57-100mm	154,53
ZANAHORIA	ESPAÑA	Todos los tipos y variedades	-	-	48,40

4. PRECIOS REPRESENTATIVOS DE PRODUCTOS GANADEROS

4.1. PRECIOS REPRESENTATIVOS DE PRODUCTOS GANADEROS: BOVINO

4.1.1. Precios Medios Nacionales de Canales de Bovino Pesado

PRECIO MEDIO NACIONAL (€/100kg Canal) DE CANALES DE BOVINO PESADO SEGÚN MODELO COMUNITARIO
DE CLASIFICACIÓN R 2017/1182, R 2017/1184, RD 815/2018 (Euro/100kg canal)

CATEGORÍA	CLASE DE CONFORMACIÓN Y DE ESTADO DE ENGRASAMIENTO	Semana 49 04-10/12 2023	Semana 50 11-17/12 2023	Variación €
Categoría A: Canales de machos jóvenes sin castrar de más de un año y menos de dos	Muy buena y poco cubierta (U-2)	508,94	522,12	13,18
	Muy buena y cubierta (U-3)	501,27	513,62	12,35
	Precio medio ponderado Categoría U	506,14	519,02	12,88
	Buena y poco cubierta (R-2)	503,31	505,45	2,14
	Buena y cubierta (R-3)	499,18	502,53	3,35
	Precio medio ponderado Categoría R	501,40	504,10	2,70
	Menos buena y poco cubierta (O-2)	467,20	460,57	-6,63
Menos buena y cubierta (O-3)	484,98	474,10	-10,88	
	Precio medio ponderado Categoría O	474,41	466,06	-8,35
Categoría D: Canales de hembras que hayan parido	Mediocre y poco cubierta (P-2)	267,64	272,30	4,66
	Mediocre y cubierta (P-3)	289,86	289,87	0,01
	Precio medio ponderado Categoría P	271,76	275,56	3,80
	Buena y cubierta (R-3)	358,76	350,54	-8,22
	Buena y grasa (R-4)	424,53	435,89	11,36
	Precio medio ponderado Categoría R	372,74	368,68	-4,06
	Menos buena y poco cubierta (O-2)	308,70	314,80	6,10
Menos buena y cubierta (O-3)	345,51	345,02	-0,49	
Menos buena y grasa (O-4)	428,71	411,84	-16,87	
	Precio medio ponderado Categoría O	344,33	343,85	-0,48
Categoría E: Canales de otras hembras (de 12 meses o más)	Muy buena y poco cubierta (U-2)	552,51	552,72	0,21
	Muy buena y cubierta (U-3)	543,26	550,06	6,80
	Precio medio ponderado Categoría U	546,01	550,85	4,84
	Buena y poco cubierta (R-2)	541,28	520,50	-20,78
	Buena y cubierta (R-3)	513,03	518,57	5,54
	Buena y grasa (R-4)	534,74	536,68	1,94
	Precio medio ponderado Categoría R	521,75	520,51	-1,24
Menos buena y poco cubierta (O-2)	421,68	417,83	-3,85	
Menos buena y cubierta (O-3)	459,84	470,47	10,63	
Menos buena y grasa (O-4)	449,58	453,04	3,46	
	Precio medio ponderado Categoría O	450,72	457,73	7,01
Categoría Z: Canales de animales desde 8 a menos de 12 meses	Muy buena y poco cubierta (U-2)	519,31	535,67	16,36
	Muy buena y cubierta (U-3)	525,99	531,46	5,47
	Precio medio ponderado Categoría U	523,07	533,30	10,23
	Buena y poco cubierta (R-2)	533,16	529,06	-4,10
	Buena y cubierta (R-3)	521,41	520,90	-0,51
	Precio medio ponderado Categoría R	524,45	523,00	-1,45
	Menos buena y poco cubierta (O-2)	465,74	462,92	-2,82
Menos buena y cubierta (O-3)	491,97	465,25	-26,72	
	Precio medio ponderado Categoría O	473,96	463,65	-10,31

4.1.2. Precios Medios Nacionales del Bovino Vivo

R 2017/1182, R 2017/1184 (Euro/100 kg vivo)

BOVINO VIVO	Semana 49 04-10/12 2023	Semana 50 11-17/12 2023	Variación €
Machos hasta 480 Kg. vivo	293,59	293,99	0,40
Machos de más de 480 kg. vivo	273,27	274,08	0,81
Hembras que hayan parido	140,89	142,95	2,06
Otras hembras de hasta 380 Kg. vivo	301,63	301,66	0,03
Otras hembras de más de 380 Kg. vivo	301,58	301,71	0,13

4.1.3. Precios Medios Nacionales de Otros Animales de la Especie Bovina

OTROS BOVINOS	Semana 49 04-10/12 2023	Semana 50 11-17/12 2023	Variación €
TERNEROS DE 8 DÍAS A 4 SEMANA (Euro/cabeza)			
Macho frisón	93,40	94,84	1,44
Macho cruzado	246,21	241,96	-4,25
Hembra frisón	79,53	85,74	6,21
Hembra cruzado	178,84	178,11	-0,73
<i>Media ponderada nacional (Euro/Cabeza)</i>	160,76	160,20	-0,56
TERNEROS DE 6 HASTA 12 MESES (Euro/100kg vivo)			
Macho frisón (base 200 kg)	193,44	193,44	0,00
Macho cruzado (base 200 kg)	365,57	365,78	0,21
Hembra frisón (base 200 kg)	265,00	265,00	0,00
Hembra cruzado (base 200 kg)	263,28	263,28	0,00
<i>Media ponderada nacional (Euro/100kg vivo)</i>	319,44	319,56	0,12

4.2. PRECIOS REPRESENTATIVOS DE PRODUCTOS GANADEROS: OVINO

4.2.1. Precios Medios Nacionales de Canales de Ovino Frescas o Refrigeradas

R 2017/1182, R 2017/1184 (Euro/100 kg canal)

CORDEROS I Y II	Semana 49 04-10/12 2023	Semana 50 11-17/12 2023	Variación €
Corderos I (12 a 13 kg/canal)	973,10	975,58	2,48
Corderos II (13,1 a 16 kg/canal)	924,37	925,67	1,30
<i>Media ponderada</i>	948,74	950,62	1,88

PRECIOS MEDIOS DE CANALES DE OVINO FRESCAS O REFRIGERADAS EN LOS MERCADOS NACIONALES REPRESENTATIVOS

MERCADO REPRESENTATIVO - Cordero 9-19 kg	Semana 49 04-10/12 2023	Semana 50 11-17/12 2023	Variación €
Barcelona	1.106,05	1.128,58	22,53
Madrid	1.058,55	1.058,55	0,00
Valencia	1.053,23	1.081,92	28,69
Albacete	1.026,00	1.026,00	0,00
Extremadura	1.013,18	1.013,13	-0,05
Segovia	956,81	957,25	0,44
Toledo	997,48	997,48	0,00
Zaragoza	1.041,34	1.036,79	-4,55
<i>Media ponderada</i>	1.009,57	1.010,70	1,13

4.3. PRECIOS REPRESENTATIVOS DE PRODUCTOS GANADEROS: PORCINO

4.3.1. Precios Medios de Canales de Porcino de Capa Blanca

CLASIFICACIÓN EUROP R 2017/1182, R 2017/1184 (Euro/100kg canal)

	Clase S (>60% contenido magro)			Clase E (60%-55% contenido magro)			Clase U (55%-50% contenido magro)		
	Semana 49 04-10/12 2023	Semana 50 11-17/12 2023	Variación C	Semana 49 04-10/12 2023	Semana 50 11-17/12 2023	Variación C	Semana 49 04-10/12 2023	Semana 50 11-17/12 2023	Variación C
PRECIO MEDIO NACIONAL	207,63	208,68	1,05	198,40	200,84	2,44	207,84	209,95	2,11

	Clase R (50%-45% contenido magro)			Clase O (45%-40% contenido magro)			Clase P (<40% contenido magro)		
	Semana 49 04-10/12 2023	Semana 50 11-17/12 2023	Variación C	Semana 49 04-10/12 2023	Semana 50 11-17/12 2023	Variación C	Semana 49 04-10/12 2023	Semana 50 11-17/12 2023	Variación C
PRECIO MEDIO NACIONAL	206,73	208,69	1,96	203,16	207,59	4,43	202,71	196,23	-6,48

4.3.2. Precios Medios en Mercados Representativos Provinciales de Porcino Cebado (*)

MERCADO REPRESENTATIVO	SELECTO (nivel menor de grasa)			NORMAL (nivel normal de grasa)			GRASO (nivel mayor de grasa)		
	Semana 49 04-10/12 2023	Semana 50 11-17/12 2023	Variación C	Semana 49 04-10/12 2023	Semana 50 11-17/12 2023	Variación C	Semana 49 04-10/12 2023	Semana 50 11-17/12 2023	Variación C
Barcelona	-	-	-	1,70	1,70	0,00	1,67	1,67	0,00
Huesca	1,65	1,65	0,00	1,63	1,63	0,00	1,61	1,61	0,00
Lleida	1,65	1,64	-0,01	1,63	1,63	0,00	1,62	1,62	0,00
Murcia	1,68	1,67	-0,01	1,67	1,66	-0,01	1,66	1,66	0,00
Pontevedra	1,68	1,67	-0,01	1,65	1,65	0,00	2,14	2,14	0,00
Salamanca	1,66	1,67	0,01	1,66	1,66	0,00	1,60	1,61	0,01
Segovia	1,65	1,65	0,00	1,64	1,64	0,00	1,90	1,90	0,00
Zaragoza	1,68	1,68	0,00	1,63	1,63	0,00	1,62	1,62	0,00

(*) En Euro/kg vivo

4.3.3. Precios Medios de Porcino Precoz, Lechones y Otras Calidades

(Euro/100kg vivo)

CERDAS DE DESVIEJE	Semana 49		Variación €
	04-10/12	2023	
Cerdas de Desvieje	76,52	76,52	0,00
CERDOS CEBADOS			
Categoría U	160,04	161,66	1,62
LECHONES			
Lleida.Base 20kg de peso.	345,00	355,00	10,00
Segovia.Base 20kg de peso.	405,00	425,00	20,00
Media nacional. Calidad Normal. Base 20 kg de	383,90	394,34	10,44

4.3.4. Precios Medios de Porcino: Tronco Ibérico

(Euro/100kg vivo)

TOSTONES	Semana 49		Variación €
	04-10/12	2023	
De 5 a 9 kilos	850,00	875,71	25,71
De 9 a 12 kilos	1.055,71	1.081,43	25,72
LECHONES			
Lechón Ibérico Cruzado Base 23 kg	414,00	427,12	13,12
MARRANOS			
Marranos Ibéricos de 35 a 60 kg	369,82	373,30	3,48
PRIMALES			
Primales Ibéricos de 60 a 100 kg	--	--	--
CERDO CEBADO			
Cerdo Cebado (Intensivo)	226,46	226,46	0,00
Cerdo Cebado de Campo (Extensivo)	247,98	248,32	0,34
Cerdo Cebado de Bellota 100% Ibérico	354,03	354,03	0,00
DESVIEJE			
Reproductores de desvieje	156,52	156,52	0,00
REPRODUCTORES			
Reproductores >6 meses	388,50	388,50	0,00
CASTRONAS			
Castronas	121,74	121,74	0,00

Denominaciones de acuerdo con la Norma de Calidad (RD 4/2014)

Para información sobre precios de productos agrícolas y ganaderos en otros Estados Miembros de la UE:

<https://agridata.ec.europa.eu/extensions/DataPortal/prices.html>



MINISTERIO
DE AGRICULTURA, PESCA
Y ALIMENTACIÓN