



10 de agosto 2016

Índice:

1. Precios Medios Nacionales, comentarios y gráficos

2. Precios en Mercados Representativos UE (nacionales)

- 2.1 Cereales
- 2.2 Vinos de mesa
- 2.3 Aceites y Semillas
- 2.4 Frutas y Hortalizas
- 2.5 Vacuno
- 2.6 Ovino
- 2.7 Porcino

3. Precios en Mercados Representativos UE (semana anterior)



GOBIERNO
DE ESPAÑA

MINISTERIO
DE AGRICULTURA, ALIMENTACIÓN
Y MEDIO AMBIENTE

SECRETARÍA GENERAL TÉCNICA

Subdirección General de Estadística

sgestadi@magrama.es

<http://www.magrama.gob.es/es/estadistica/temas/default.aspx>

Publicación elaborada por la
Secretaría General Técnica
Subdirección General de Estadística



MINISTERIO DE AGRICULTURA, ALIMENTACIÓN Y MEDIO AMBIENTE

Edita

© Ministerio de Agricultura, Alimentación y Medio Ambiente
Secretaría General Técnica
Centro de Publicaciones
Catálogo de Publicaciones de la Administración General del Estado:
<http://publicacionesoficiales.boe.es/>

N.I.P.O.: 280-15-017-3

Se permite la utilización, copia o reproducción de los datos de este Boletín siempre que se cite expresamente su procedencia

PRECIOS MEDIOS NACIONALES AGRÍCOLAS

PRODUCTOS AGRÍCOLAS (especificaciones)		Semana 30 25-31/07	Semana 31 01-07/08	Variación semanal euros	Variación semanal %
CEREALES, alfalfa y pisa de girasol					
(1)	Trigo blando panificable (€/t)	159,74	158,21	-1,53	-0,96
(1)	Cebada pienso (€/t)	146,74	146,58	-0,16	-0,11
(1)	Maíz grano (€/t)	174,95	175,21	0,26	0,15
(4)	Arroz cáscara (€/t)	308,22	308,22	0,00	0,00
(1)	Alfalfa (€/t)	154,00	153,97	-0,03	-0,02
(1)	Pisa de girasol (€/t)	369,00	369,00	0,00	0,00
VINOS (sin Indicación Geográfica)					
(2)	Vino blanco (€/hgdo)	2,23	2,23	0,00	0,00
(2)	Vino tinto, 12 puntos de color (€/hgdo)	2,81	2,74	-0,07	-2,49
ACEITES VEGETALES					
(3)	Aceite de oliva virgen, de 0,8° a 2° (€/100 kg)	305,24	305,26	0,02	0,01
(3)	Aceite de oliva lampante, más de 2° (€/100 kg)	299,13	299,21	0,08	0,03
(3)	Aceite de orujo crudo (€/100 kg)	98,29	98,29	0,00	0,00
(3)	Aceite girasol refinado (€/100 kg)	83,67	83,67	0,00	0,00
FRUTAS					
(4)	Limón (€/100 kg)	90,48	95,24	4,76	5,26
(4)	Albaricoque (€/100 kg)	93,75	93,90	0,15	0,17
(4)	Cereza (€/100 kg)	174,91	173,75	-1,16	-0,66
(4)	Ciruela (€/100 kg)	66,67	52,40	-14,27	-21,40
(4)	Melocotón (€/100 kg)	52,89	48,40	-4,49	-8,49
(4)	Plátano (€/100 kg)	26,16	26,95	0,79	3,02
HORTALIZAS					
(4)	Acelga (€/100kg)	52,70	53,39	0,69	1,31
(4)	Ajo seco (€/100 kg)	210,09	191,29	-18,80	-8,95
(4)	Berenjena (€/100 kg)	46,59	48,21	1,62	3,47
(4)	Calabacín (€/100 kg)	33,52	42,09	8,57	25,56
(4)	Cebolla (€/100 kg)	17,29	19,47	2,18	12,63
(4)	Judía verde tipo plana (€/100 kg)	196,76	179,60	-17,16	-8,72
(4)	Lechuga Romana (€/100 kg)	30,29	27,16	-3,13	-10,33
(4)	Melón Piel de Sapo (€/100 kg)	33,49	34,28	0,79	2,36
(4)	Pepino (€/100 kg)	45,00	34,21	-10,79	-23,97
(4)	Pimiento verde tipo italiano (€/100 kg)	66,68	52,94	-13,74	-20,60
(4)	Sandía con pepitas (€/100 kg)	15,07	16,45	1,38	9,15
(4)	Tomate liso (€/100 kg)	60,65	62,77	2,12	3,49
(4)	Zanahoria (€/100 kg)	16,00	18,44	2,44	15,22
(4)	Patata (€/100 kg)	33,92	33,44	-0,48	-1,41

Posición comercial:

(1) Entrada industria; (2) Salida bodega; (3) Salida almazara; (4) Granel: sobre árbol, finca, almacén, agricultor, alhóndiga, lonja

- **CEREALES** (▼▲): Diferente comportamiento en el precio medio de los cereales grano, con ligeros descensos en trigo blando panificable (-0,96%) y cebada pienso (-0,11%), e incremento del 0,15% en el maíz grano.
- **VINOS SIN DOP/IGP** (▼): Descenso en el precio medio del vino tinto sin DOP/IGP (-2,49%) y mantenimiento del precio medio del vino blanco sin DOP/IGP.
- **ACEITES VEGETALES** (=): Prácticamente mantenimiento de precios con ligeras oscilaciones en los aceites de oliva y girasol. Sólo mínimos repuntes del 0,01% en aceite de oliva virgen y 0,03% en aceite de oliva lampante.
- **CÍTRICOS** (▲): La recolección ya de muy pocas cantidades de limón (5,26%) se traduce en escasas transacciones de poca relevancia, esperándose que se continúe en esta situación hasta septiembre. En los comienzos de la campaña de clementinas, satsumas y naranjas tempranas, aún se registran muy pocas operaciones.
- **FRUTA DE HUESO** (▼): En plena temporada para la mayoría de producciones, predominio de descensos de los precios medios en origen de la fruta de hueso, donde destacan el de la ciruela (-21,4%) y el del melocotón (-8,49%).
- **HORTALIZAS** (▲▼): Disparidad de tendencias en la evolución de las cotizaciones de las hortalizas, donde cabe resaltar la subida del calabacín (25,56%), impulsado desde los mercados andaluces, o los descensos del pepino (-23,97%) y el pimiento verde italiano (-20,60%), con caídas generalizadas en las provincias con mayores volúmenes de comercialización en estas fechas. Ligero descenso de la patata (-1,41%).

PRECIOS MEDIOS NACIONALES AGRÍCOLAS

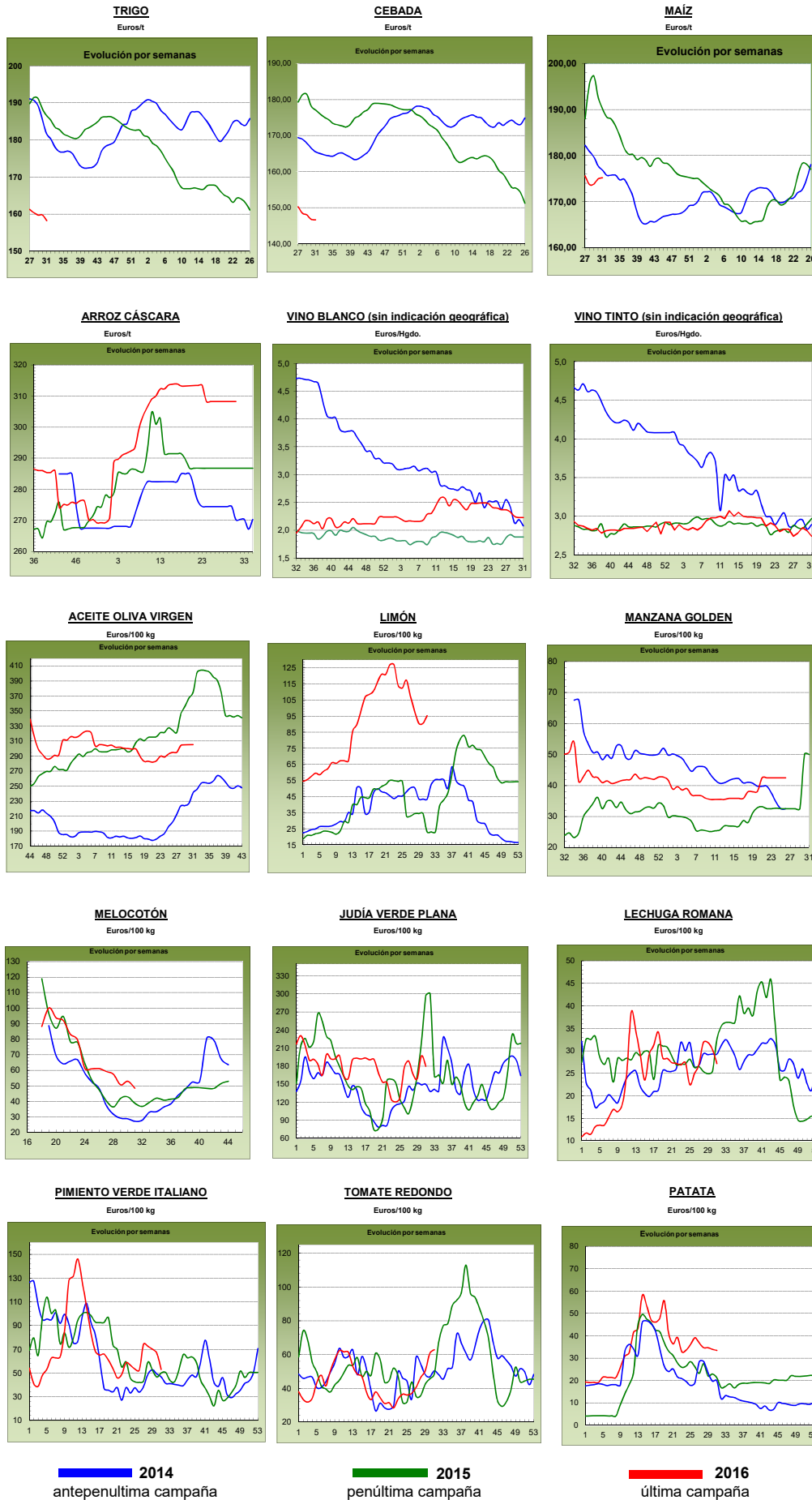

PRECIOS MEDIOS NACIONALES GANADEROS

PRODUCTOS GANADEROS (especificaciones)		Semana 30 25-31/07	Semana 31 01-07/08	Variación semanal euros	Variación semanal %
VACUNO					
(5)	Ternera, 180-300 kilos (€/100 kg canal)	369,44	369,30	-0,14	-0,04
(5)	Machos de 12 a 24 meses (Clase R) (€/100 kg canal)	360,05	360,56	0,51	0,14
(5)	Animales de 8 a 12 meses (Clase R) (€/100 kg canal)	375,98	368,38	-7,60	-2,02
(5)	Bovino vivo, conjunto categorías (€/100 kg vivo)	188,91	188,96	0,05	0,03
CORDERO					
(5)	Corderos 9-19 kilos (€/100 kg canal)	576,42	591,42	15,00	2,60
(5)	Corderos 12-16 kilos (€/100 kg canal)	529,69	546,64	16,95	3,20
PORCINO					
(5)	Porcino >60% magro (Clase S) (€/100 kg canal)	168,36	168,07	-0,29	-0,17
(5)	Porcino 60-55% magro (Clase E) (€/100 kg canal)	162,78	163,11	0,33	0,20
(5)	Porcino 55-50% magro (Clase U) (€/100 kg canal)	170,68	170,96	0,28	0,16
(5)	Porcino 50-45% magro (Clase R) (€/100 kg canal)	172,60	172,64	0,04	0,02
(5)	Lechon 20 kg (€/unidad)	33,36	31,82	-1,54	-4,62
POLLO					
(6)	Pollo, media de canales del 83% y 65% rdto. (€/100 kg canal)	165,73	163,30	-2,43	-1,47
(6)	Pollo P10 (83% rdto.) (€/100 kg canal)	168,64	166,65	-1,99	-1,18
(6)	Pollo P90 (65% rdto.) (€/100 kg canal)	165,39	162,91	-2,48	-1,50
HUEVOS					
(7)	Huevos, media Clase L y M (€/100 kg)	73,47	73,48	0,01	0,01
(7)	Huevos - Clase L (€/docena)	0,59	0,60	0,01	1,69
(7)	Huevos - Clase M (€/docena)	0,52	0,52	0,00	0,00
CONEJO					
(8)	Conejo 1,8-2,2 kilo, vivo (€/100 kg)	167,11	167,56	0,45	0,27
LECHE Y PRODUCTOS LÁCTEOS					
(10)	Suero de leche en polvo (€/100 kg)	56,63	60,13	3,50	6,18
(9)	Leche de vaca (€/100 litros). Fuente: FEAGA	Precio junio 2016: 28,80 €/100 litros)			
MIEL					
(11)	Miel multifloral a granel (€/100 kg)	Precio junio 2016: 302,01 €/100 kg			

Posición comercial:

- (5) Entrada matadero; (6) Salida muelle matadero; (7) Salida muelle centro de embalaje; (8) Salida granja; (9) Precio pagado al ganadero
(10) Precio franco fábrica sin impuestos ni costes; (11) Venta a la industria o mayorista

COMENTARIOS DE MERCADO

- **VACUNO** (=): En general, precios estables en las **canales de vacuno** (-0,04% en las de las terneras y 0,14% en las de los machos 12-24 meses), son las canales de los animales 8-12 meses los que anotan una bajada de cotizaciones del (-2,02%) debido a un descenso en la demanda de este tipo de carne. Los precios de los **animales para vida** mantienen los mismos precios que en la semana previa (0,03%).
- **CORDERO** (▲): Subida en el precio de las canales de cordero (2,60% en las de los corderos 9-19 kilos y 3,20% en las de los corderos 12-16 kilos). Lo más destacado esta semana es el aumento de la exportación de animales hacia los países árabes. La falta de demanda interna sigue siendo un factor que preocupa al sector.
- **PORCINO** (=): Se mantienen los precios estables en las canales de porcino de capa blanca (0,05%, de media en sus diferentes clasificaciones). La nota predominante es el equilibrio entre oferta y demanda, ambas a la baja. Los precios del **lechón base 20 kg** (▼) bajan esta semana un (-4,62%), debido a que estos animales no encuentran demanda en el mercado interno al no quedar plazas vacantes en los cebaderos.
- **POLLOS** (▼): Descenso en los precios de la canal de pollo (-1,47%) debido a un incremento de la oferta.
- **HUEVOS** (=): Pocas operaciones en el sector, con precios estables en general (1,69% en la Clase L y 0,00% en la Clase M).
- **CONEJO** (=): Las cotizaciones del conejo vivo de granja mantienen los mismos niveles alcanzados en la semana previa (0,27%). De nuevo, la baja oferta es quien mantiene los precios más elevados.
- **PRODUCTOS LÁCTEOS**: Subida semanal del 6,18% en las cotizaciones del **suero de leche en polvo** (▲).

PRECIOS MEDIOS NACIONALES GANADEROS

VACUNO VIVO

Euro/100 kg vivo

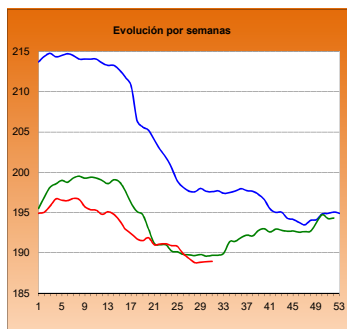

MACHOS 12-24 MESES (Clase R)

Euro/100 kg canal

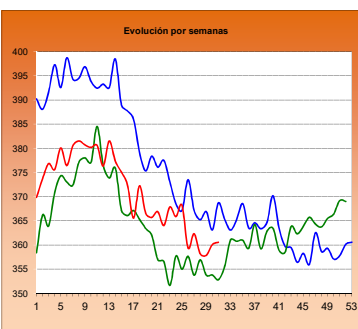

TERNERAS (Conjunto de Clases)

Euro/100 kg canal

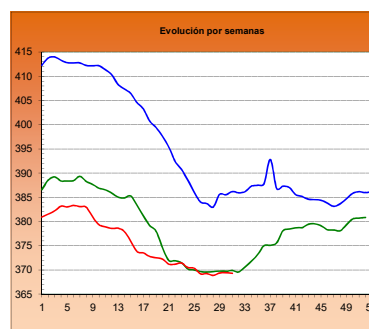

ANIMALES DE 8-12 MESES (Clase R)

Euro/100 kg canal

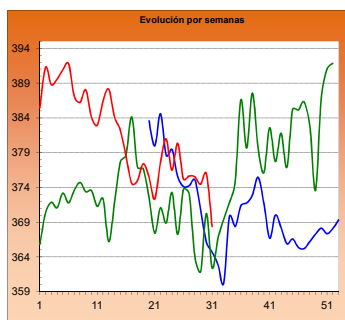

CORDERO 12-16 kilos

Euro/100 kg canal

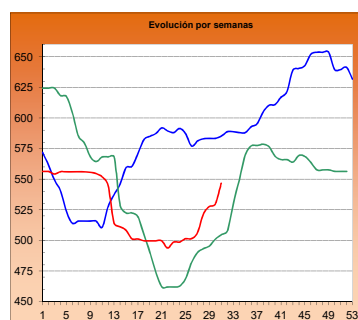

CORDERO 9-19 kilos

Euro/100 kg canal

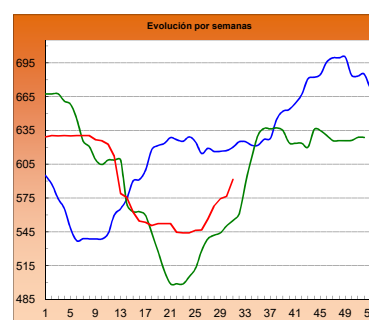

PORCINO >60% magro (Clase S)

Euro/100 kg canal

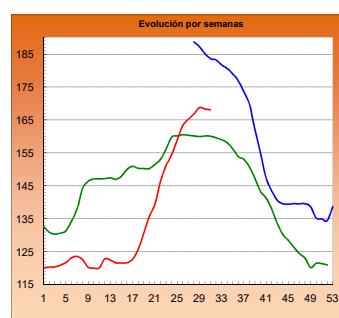

PORCINO 60-55% magro (Clase E)

Euro/100 kg canal

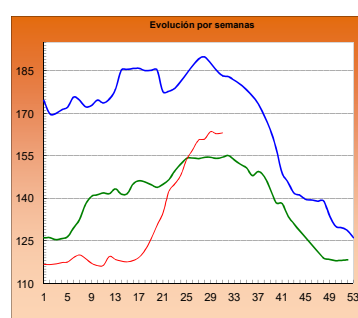

LECHONES Base 20 kg

Euro/unidad

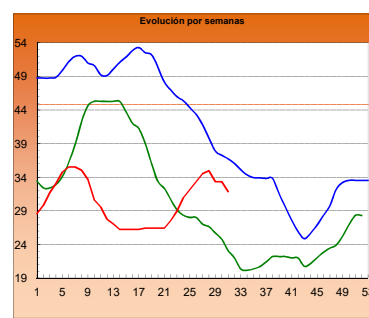

POLLO Canales del 83% y 65% rdto.

Euro/100 kg canal

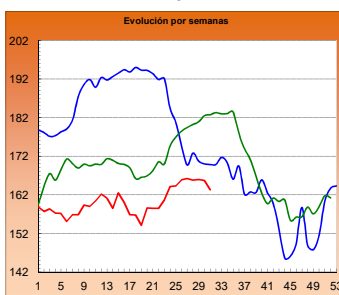

POLLO P90

Euro/100 kg canal

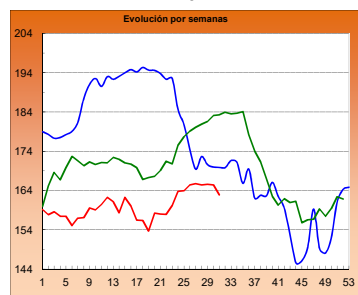

POLLO P10

Euro/100 kg canal

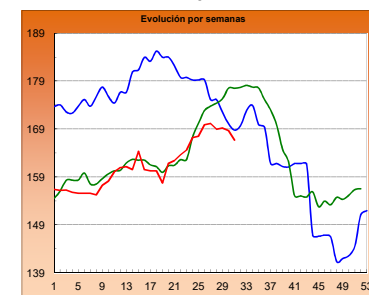

HUEVOS Clase L

Euro/ 100 kg canal

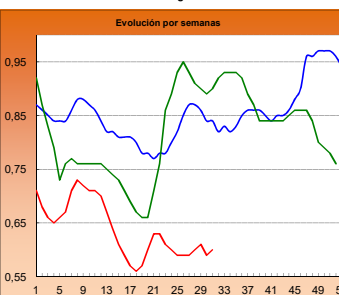

HUEVOS Clase M

Euro/ Docena

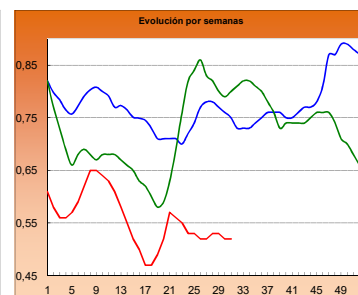

CONEJO VIVO

Euro/100 kg vivo

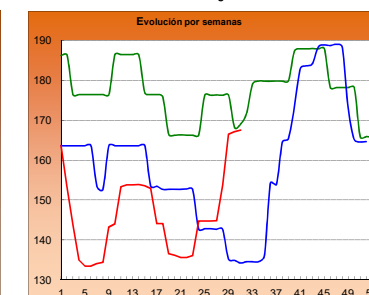

2014

2015

2016

I-2 PRECIOS EN MERCADOS REPRESENTATIVOS - CEREAL

Precios en Euro/Tonelada

REGLAMENTO (UE) N° 1272/2009 DE LA COMISION. Artículo 56, apartado 3.

Precios de comercio al por mayor. Mercancia nacional y/o importada, sobre vehículo

PRODUCTO	MERCADO REPRESENTATIVO	Semana 25-31/07 2016	Semana 01-07/08 2016	Variación €
Trigo Blando Panificable	Albacete	155,00	155,00	0,00
	Ávila	150,00	150,00	0,00
	Barcelona	177,00	177,00	0,00
	Burgos	147,00	146,60	-0,40
	Huesca	161,00	161,00	0,00
	León	157,30	157,20	-0,10
	Lérida	161,00	161,00	0,00
	Madrid	150,00	152,00	2,00
	Murcia	165,00	166,00	1,00
	Navarra	158,00	155,00	-3,00
	Palencia	149,20	150,60	1,40
	Pontevedra	170,00	170,00	0,00
	Salamanca	151,80	151,80	0,00
	Segovia	148,40	148,40	0,00
	Sevilla	184,00	180,00	-4,00
	Soria	154,60	154,40	-0,20
	Tarragona	166,00	165,00	-1,00
Valladolid	148,80	148,80	0,00	
Zamora	158,00	158,00	0,00	
Trigo Duro	Córdoba	223,00	223,00	0,00

I-2 PRECIOS EN MERCADOS REPRESENTATIVOS - CEREAL

Precios en Euro/Tonelada

REGLAMENTO (UE) N° 1272/2009 DE LA COMISION. Artículo 56, apartado 3.

Precios de comercio al por mayor. Mercancia nacional y/o importada, sobre vehículo

PRODUCTO	MERCADO REPRESENTATIVO	Semana 25-31/07 2016	Semana 01-07/08 2016	Variación €
Cebada Pienso	Albacete	138,60	138,60	0,00
	Ávila	141,00	141,00	0,00
	Ciudad Real	145,80	146,60	0,80
	La Coruña	153,00	153,00	0,00
	Cuenca	140,00	140,00	0,00
	Gerona	158,00	157,00	-1,00
	Granada	154,00	154,00	0,00
	Huesca	149,00	149,00	0,00
	León	147,00	147,00	0,00
	Lérida	150,00	150,00	0,00
	Murcia	152,00	152,00	0,00
	Palencia	140,84	140,84	0,00
	Pontevedra	159,00	159,00	0,00
	Segovia	137,00	137,00	0,00
	Sevilla	160,00	158,00	-2,00
	Teruel	145,00	144,00	-1,00
	Zamora	142,60	142,60	0,00
	Zaragoza	145,00	144,00	-1,00
	Cebada Malta	Albacete	170,00	170,00
Cuenca		170,00	170,00	0,00
Huesca		159,00	159,00	0,00
Navarra		165,00	165,00	0,00
Valladolid		145,00	143,00	-2,00

I-2 PRECIOS EN MERCADOS REPRESENTATIVOS - CEREAL

Precios en Euro/Tonelada

REGLAMENTO (UE) N° 1272/2009 DE LA COMISION. Artículo 56, apartado 3.

Maíz grano, precios de comercio al por mayor. Mercancia nacional y/o importada, sobre vehículo

Arroz cáscara, arroz blanco precios salida almacén agricultor

PRODUCTO	MERCADO REPRESENTATIVO	Semana 25-31/07 2016	Semana 01-07/08 2016	Variación €
Maíz Grano	Badajoz	178,00	178,00	0,00
	Barcelona	182,00	182,00	0,00
	Cáceres	178,00	178,00	0,00
	La Coruña	178,00	178,00	0,00
	Gerona	182,00	182,00	0,00
	Huesca	171,00	171,00	0,00
	León	164,80	164,80	0,00
	Lérida	169,00	169,00	0,00
	Madrid	173,00	176,00	3,00
	Murcia	175,00	176,00	1,00
	Navarra	170,00	171,00	1,00
	Sevilla	182,00	182,00	0,00
	Tarragona	174,00	174,00	0,00
	Valencia	177,00	177,00	0,00
	Zaragoza	175,00	171,00	-4,00
	Arroz cáscara (Indica)	Badajoz	295,78	295,78
Sevilla		309,07	309,07	0,00
Arroz cáscara (Japónica)	Badajoz	318,25	318,25	0,00
	Sevilla	342,50	342,50	0,00
Arroz blanco (Indica)	Badajoz	572,36	572,36	0,00
	Sevilla	535,04	535,04	0,00
	Valencia	540,00	540,00	0,00
Arroz blanco (Japónica)	Badajoz	591,30	591,30	0,00
	Sevilla	537,78	537,78	0,00
	Valencia	606,00	606,00	0,00
Arroz blanco vaporizado (Indica)	Badajoz	638,00	638,00	0,00
	Sevilla	749,36	749,36	0,00
	Valencia	600,00	600,00	0,00
Arroz partido	Badajoz	322,00	322,00	0,00
	Valencia	325,00	325,00	0,00

**I-3 PRECIOS EN MERCADOS REPRESENTATIVOS
VINOS BLANCO Y TINTO SIN INDICACION GEOGRAFICA
Reglamentos UE Nº 479/2008 y 144/2013**

**En €/hgdo, salida bodega, a granel, pago al contado sin I.V.A.
Precio de vino tinto referido al producto de 12 puntos de color**

PRODUCTO	MERCADO REPRESENTATIVO	Semana 25 - 31/07 30 2016	Semana 1 - 7/08 31 2016	Variación €
VINO BLANCO	Albacete	2,86	2,78	-0,08
	Badajoz	2,50	2,50	0,00
	Ciudad Real	2,25	2,25	0,00
	Cuenca	2,34	2,34	0,00
	Toledo	1,79	1,80	0,01
VINO TINTO	Albacete	2,84	2,76	-0,08
	Ciudad Real	2,77	2,77	0,00
	Cuenca	2,93	2,93	0,00
	Badajoz	2,42	2,42	0,00
	Murcia	2,80	2,80	0,00
	Toledo	3,15	2,79	-0,36
	Valencia	2,87	2,87	0,00

I-4 PRECIOS EN MERCADOS REPRESENTATIVOS DE ACEITES

Aceites. Precios sobre almazara, en €/100 kg, sin I.V.A.Rgtos C.E. 865/04 y 826/08

Semilla de girasol. Precios en centros de demanda, en €/100 kg, sin I.V.A. Rgto C.E.E. 3405/93

PRODUCTO Y ESPECIFICACIONES	MERCADO REPRESENTATIVO	Semana 30 25 -31/07 2016	Semana 31 1 -7/08 2016	Variación €
ACEITE DE OLIVA VIRGEN EXTRA Menos de 0,8°	Badajoz	312,50	312,50	0,00
	Ciudad Real	313,00	315,00	2,00
	Córdoba	314,00	314,00	0,00
	Granada	307,68	307,68	0,00
	Jaén	311,00	311,00	0,00
	Málaga	310,50	310,44	-0,06
	Sevilla	316,18	320,18	4,00
	Tarragona	322,50	320,00	-2,50
	Toledo	311,00	311,00	0,00
ACEITE DE OLIVA VIRGEN De 0,8° a 2°	Badajoz	307,50	307,50	0,00
	Córdoba	307,50	307,50	0,00
	Granada	290,00	290,00	0,00
	Jaén	306,00	306,00	0,00
	Sevilla	305,00	310,00	5,00
	Cadiz	306,00	304,00	-2,00
	Tarragona	310,00	307,50	-2,50
	Toledo	302,00	304,00	2,00
ACEITE DE OLIVA LAMPANTE Más de 2°	Córdoba	300,00	300,00	0,00
	Granada	295,00	295,00	0,00
	Jaén	300,00	300,00	0,00
	Málaga	296,45	296,45	0,00
	Sevilla	298,00	300,50	2,50
	Tarragona	285,00	285,00	0,00
	Badajoz	300,00	300,00	0,00
ACEITE DE OLIVA REFINADO	Córdoba	294,63	296,13	1,50
	Jaén	296,36	296,36	0,00
	Tarragona	305,00	302,50	-2,50
ACEITE DE ORUJO CRUDO	Córdoba	98,50	98,50	0,00
	Jaén	99,36	99,36	0,00
	Tarragona	97,00	97,00	0,00
ACEITE DE ORUJO REFINADO	Córdoba	140,78	140,78	0,00
	Jaén	139,99	139,99	0,00
	Tarragona	136,00	136,00	0,00
ACEITE DE GIRASOL REFINADO	Córdoba	84,18	84,18	0,00
	Sevilla	83,33	83,33	0,00
	Tarragona	83,50	83,50	0,00
PIPA DE GIRASOL	Andalucía	368,57	365,84	-2,74
	Centro-Norte	369,00	369,00	0,00

I-5 PRECIOS EN MERCADOS REPRESENTATIVOS - FRUTAS Y HORTALIZAS

PRECIOS DE PRODUCTOS NACIONALES

Mercados representativos de producción

Rgts. CE 1234/2007 y 543/2011

En €/100 kg, a salida agrupación de productores, envasado, sin I.V.A., incluyendo el precio del envase.

CÍTRICOS

PRODUCTO	MERCADO	VARIEDAD O TIPO	CAT.	CALIBRE	DIA/MES						
					1/8	2/8	3/8	4/8	5/8	6/8	7/8
LIMON	Alicante	Verna	I	3-4	177,00	-	-	-	-	-	-
NARANJA	Valencia	Valencia Late	I	6-9	-	-	-	69,27	-	-	-

FRUTAS DE PEPITA

PRODUCTO	MERCADO	VARIEDAD O TIPO	CAT.	CALIBRE mm	DIA/MES						
					1/8	2/8	3/8	4/8	5/8	6/8	7/8
MANZANA	Lleida	Golden Delicious	I	70-80	58,41	57,76	58,02	58,38	59,50	-	-
PERA	Lleida	Conferencia	I	60-65+	69,32	69,45	71,36	68,21	67,12	-	-
	Lleida	Limonera	I	60-65	78,00	69,00	76,00	74,00	72,00	-	-
UVA DE MESA	Alicante	Red Globe			-	-	-	-	180,00	-	-
	Alicante	Victoria			-	-	-	130,00	-	-	-
	Murcia	Crimson Seedless			200,00	210,00	200,00	210,00	200,00	-	-

FRUTAS DE HUESO

PRODUCTO	MERCADO	VARIEDAD O TIPO	CAT.	CALIBRE mm	DIA/MES						
					1/8	2/8	3/8	4/8	5/8	6/8	7/8
ALBARICOQUE	Zaragoza	-		45-50	-	116,28	118,75	133,56	160,00	150,00	-
CIRUELA	Murcia	Roja		40 y más	60,00	60,00	60,00	60,00	60,00	-	-
MELOCOTON	Lleida	Pulpa amarilla	I	61-73 (A/B)	74,16	73,89	73,56	73,81	73,37	-	-
	Lleida	Pulpa blanca	I	61-73 (A/B)	-	86,57	67,00	-	68,00	-	-
	Murcia	Pulpa amarilla	I	61-73 (A/B)	75,00	75,00	75,00	75,00	75,00	-	-
	Zaragoza	Pulpa amarilla	I	61-73 (A/B)	-	68,50	61,00	69,13	63,97	67,71	-
NECTARINA	Lleida	Pulpa amarilla	I	61-73 (A/B)	83,13	82,73	83,03	83,07	82,23	-	-
	Lleida	Pulpa blanca	I	61-73 (A/B)	83,16	78,35	82,52	75,83	73,99	-	-
	Zaragoza	Pulpa amarilla	I	61-73 (A/B)	-	63,96	61,45	58,42	64,53	65,06	-
PARAGUAYA	Lleida	-	I	61-73 (A/B)	96,54	95,83	95,70	95,00	93,06	-	-
	Murcia	-	I	61-73 (A/B)	60,00	60,00	60,00	60,00	60,00	-	-

I-5 PRECIOS EN MERCADOS REPRESENTATIVOS - FRUTAS Y HORTALIZAS

PRECIOS DE PRODUCTOS NACIONALES

Mercados representativos de producción

Rgtos. CE 1234/2007 y 543/2011

En €/100 kg, a salida agrupación de productores, envasado, sin I.V.A, incluyendo el precio del envase.

HORTALIZAS

PRODUCTO	MERCADO	VARIEDAD O TIPO	CAT.	CALIBRE	DIA/MES						
					1/8	2/8	3/8	4/8	5/8	6/8	7/8
AJO	Córdoba	Morado		45-55 mm	265,00	265,00	265,00	265,00	265,00	-	-
	Córdoba	Spring Blanco		50-60 mm	260,00	260,00	260,00	260,00	260,00	-	-
	Córdoba	Spring Violeta		50-60 mm	250,00	250,00	250,00	250,00	250,00	-	-
	Cuenca	Blanco		50-60 mm	285,00	285,00	285,00	285,00	285,00	-	-
	Cuenca	Morado		45-55 mm	275,00	275,00	275,00	275,00	275,00	-	-
	Cuenca	Spring Blanco		50-60 mm	260,00	260,00	260,00	260,00	260,00	-	-
	Cuenca	Spring Violeta		50-60 mm	250,00	250,00	250,00	250,00	250,00	-	-
	BERENJENA	Almería	Alargada		40 mm y más	63,50	49,50	41,11	52,00	41,75	-
BRÓCOLI	Murcia				115,00	120,00	115,00	115,00	110,00	-	-
CALABACÍN	Almería	-		14-21	45,00	53,00	39,75	35,00	34,71	-	-
CHAMPIÑÓN	La Rioja	Cerrado		30-65 mm	149,28	147,89	148,31	147,89	148,77	-	-
JUDÍA VERDE	Almería	Plana		-	-	176,00	-	-	-	-	-
LECHUGA	Murcia	Iceberg	I	400 g y más	105,00	105,00	105,00	105,00	105,00	-	-
	Murcia	Baby	I	-	122,00	122,00	122,00	122,00	120,00	-	-
	Murcia	Romana	I	-	112,00	112,00	112,00	115,00	115,00	-	-
MELÓN	Murcia	Amarillo		1000 a 1500 g	35,00	35,00	36,00	36,00	36,00	-	-
	Murcia	Cantaloupe		800-1250 g	49,00	49,00	48,00	47,00	48,00	-	-
	Murcia	Galia		800-1250 g	37,00	37,00	37,00	37,00	37,00	-	-
	Murcia	Piel de Sapo		800-1500 g	35,00	34,00	34,00	34,00	34,00	-	-
PIMIENTO	Almería	Cuadrado Color (rojo o amarillo)	I	700 mm y más	-	-	83,00	-	87,00	-	-
	Almería	Cuadrado Verde	I	700 mm y más	49,00	-	61,00	62,00	-	-	-
	Murcia	Cuadrado Color (rojo o amarillo)	I	700 mm y más	88,24	88,21	90,45	87,07	90,17	-	-
	Murcia	Cuadrado Verde	I	700 mm y más	70,00	75,00	75,00	70,00	70,00	-	-
SANDÍA	Murcia	Sin semillas		800-1250 g	26,00	26,00	24,00	24,00	24,00	-	-
	Valencia	Sin semillas		2-6	-	-	21,00	25,00	21,54	24,69	-
TOMATE	Murcia	Redondo	I	57-100 mm	70,00	75,00	75,00	70,00	68,00	-	-

I-6 PRECIOS EN MERCADOS REPRESENTATIVOS VACUNO Y OVINO

A) BOVINO

1.- PRECIO MEDIO NACIONAL (Euro/100 kg Canal) DE CANALES DE BOVINO PESADO SEGÚN MODELO COMUNITARIO DE CLASIFICACIÓN (R(CE) No 1249/2008 y R(UE) No 148/2014).

CATEGORÍA	CLASE DE CONFORMACIÓN Y DE ESTADO DE ENGRASAMIENTO	Semana 25-31/07 2016	Semana 01-07/08 2016	Variación €
Categoría A: Canales de machos jóvenes sin castrar de más de un año y menos de dos años	Muy buena y poco cubierta (U-2)	379,57	381,17	1,60
	Muy buena y cubierta (U-3)	373,39	374,45	1,06
	Precio medio ponderado	376,11	377,41	1,30
	Buena y poco cubierta (R-2)	357,83	362,71	4,88
	Buena y cubierta (R-3)	361,78	358,89	-2,90
	Precio medio ponderado	360,05	360,56	0,50
	Menos buena y poco cubierta(O-2)	333,91	337,07	3,16
Menos buena y cubierta (O-3)	335,72	325,38	-10,34	
Precio medio ponderado	334,56	332,89	-1,67	
Categoría D: Canales de hembras que hayan parido	Mediocre y poco cubierta (P-2)	168,95	171,96	3,01
	Mediocre y cubierta (P-3)	230,58	233,68	3,10
	Precio medio ponderado	173,70	176,72	3,01
	Buena y cubierta (R-3)	252,60	248,15	-4,45
	Buena y grasa (R-4)	275,80	270,17	-5,62
	Precio medio ponderado	259,57	254,76	-4,80
	Menos buena y poco cubierta(O-2)	207,01	205,73	-1,29
	Menos buena y cubierta (O-3)	203,77	199,19	-4,58
Menos buena y grasa (O-4)	254,67	263,41	8,74	
Precio medio ponderado	211,34	209,82	-1,52	
Categoría E: Canales de otras hembras (de 12 meses ó más)	Muy buena y poco cubierta (U-2)	396,01	396,34	0,33
	Muy buena y cubierta (U-3)	371,67	372,83	1,16
	Precio medio ponderado	377,53	378,49	0,96
	Buena y poco cubierta (R-2)	366,80	364,71	-2,09
	Buena y cubierta (R-3)	370,20	378,02	7,82
	Buena y grasa (R-4)	368,30	370,08	1,78
	Precio medio ponderado	369,63	375,76	6,13
	Menos buena y poco cubierta(O-2)	326,46	325,25	-1,21
	Menos buena y cubierta (O-3)	326,86	335,78	8,92
Menos buena y grasa (O-4)	367,00	367,00	0,00	
Precio medio ponderado	328,17	334,41	6,24	
Categoría Z: Canales de animales desde 8 a menos de 12 meses	Muy buena y poco cubierta (U-2)	405,06	401,87	-3,19
	Muy buena y cubierta (U-3)	391,60	386,52	-5,07
	Precio medio ponderado	397,72	393,50	-4,22
	Buena y poco cubierta (R-2)	379,90	374,42	-5,48
	Buena y cubierta (R-3)	374,55	366,16	-8,38
	Precio medio ponderado	375,98	368,38	-7,60
	Menos buena y poco cubierta(O-2)	334,28	333,99	-0,30
	Menos buena y cubierta (O-3)	336,55	329,07	-7,48
Precio medio ponderado	335,11	332,19	-2,92	

I-6 PRECIOS EN MERCADOS REPRESENTATIVOS VACUNO Y OVINO

2.-PRECIO MEDIO NACIONAL DEL BOVINO (Euro/100 kg)

BOVINO VIVO	Semana 25-31/07 2016	Semana 01-07/08 2016	Variación €
Machos hasta 480 Kg. vivo	217,36	217,36	0,00
Machos de más de 480 kg. vivo	196,31	196,31	0,00
Hembras que hayan parido	89,89	89,47	-0,42
Otras hembras de hasta 380 Kg. vivo	218,58	218,41	-0,17
Otras hembras de más de 380 Kg. vivo	207,03	207,21	0,18

3.-PRECIO MEDIO NACIONAL DE OTROS ANIMALES DE LA ESPECIE BOVINA (R(CE) N° 2273/2002).

OTROS BOVINOS	Semana 25-31/07 2016	Semana 01-07/08 2016	Variación €
Terneros de ocho días a cuatro semanas			
tipo cruzado	246,25	241,25	-5,00
tipo frisón/país	98,75	98,75	0,00
<i>Media ponderada nacional (Euro/Cabeza)</i>	172,50	170,00	-2,50
Bovinos ligeros comprendidos entre seis y doce meses			
tipo cruzado	267,60	267,60	0,00
tipo frisón/país	153,84	153,84	0,00
<i>Media ponderada nacional (Euro/100 kg Vivo)</i>	227,78	227,78	0,00

B) CORDEROS

**1.-PRECIOS MEDIOS NACIONALES DE CANALES DE OVINO FRESCAS O REFRIGERADAS R(CE) N° 315/2002
Euro/100 kg Canal**

CORDEROS I y II	Semana 25-31/07 2016	Semana 01-07/08 2016	Variación €
Corderos I (12 a 13 kg/canal)	571,57	586,41	14,84
Corderos II (13,1 a 16 kg/canal)	487,81	506,87	19,06
<i>Media ponderada</i>	529,69	546,64	16,95

**2.-PRECIOS MEDIOS DE CANALES DE OVINO FRESCAS O REFRIGERADAS EN LOS MERCADOS NACIONALES
REPRESENTATIVOS PARA LA C.E.**

MERCADO REPRESENTATIVO Cordero 9-19 kg	Semana 25-31/07 2016	Semana 01-07/08 2016	Variación €
Escorxador Mercabarna	572,04	596,49	24,45
Mat. Valencia	715,99	724,74	8,75
Mercamadrid	602,64	602,64	0,00
Albacete	567,18	567,18	0,00
Extremadura	515,44	543,52	28,07
Medina del Campo	650,00	650,00	0,00
Talavera de la Reina	547,07	567,07	20,00
Zaragoza	556,28	580,28	24,00
<i>Media ponderada</i>	576,42	591,42	15,00

PRECIOS EN MERCADOS REPRESENTATIVOS - PRODUCTOS GANADEROS**D-1)-CANAL PORCINO CAPA BLANCA
CLASIFICACIÓN EUROP R(CE) N° 1249/2008**

Euro/100 kg Canal

	Clase S			Clase E			Clase U		
	Semana 25-31/07 2016	Semana 01-07/08 2016	Variación €	Semana 25-31/07 2016	Semana 01-07/08 2016	Variación €	Semana 25-31/07 2016	Semana 01-07/08 2016	Variación €
PRECIO MEDIO NACIONAL	168,36	168,07	-0,29	162,78	163,10	0,32	170,68	170,96	0,29

	Clase R			Clase O			Clase P		
	Semana 25-31/07 2016	Semana 01-07/08 2016	Variación €	Semana 25-31/07 2016	Semana 01-07/08 2016	Variación €	Semana 25-31/07 2016	Semana 01-07/08 2016	Variación €
PRECIO MEDIO NACIONAL	172,60	172,64	0,04	166,17	166,34	0,18	153,52	154,25	0,73

D-2)-PORCINO CEBADO

Euros/kg vivo

LONJAS	SELECTO			NORMAL			GRASO		
	Semana 25-31/07 2016	Semana 01-07/08 2016	Variación €	Semana 25-31/07 2016	Semana 01-07/08 2016	Variación €	Semana 25-31/07 2016	Semana 01-07/08 2016	Variación €
Albacete	1,54	1,54	0,00	1,51	1,51	0,00	1,48	1,48	0,00
Barcelona	--	--	--	1,38	1,38	0,00	1,35	1,35	0,00
Huesca	1,34	1,34	0,00	1,32	1,32	0,00	1,30	1,30	0,00
Lleida	1,32	1,34	0,01	1,32	1,32	0,00	1,31	1,31	0,00
Murcia	1,37	1,37	0,00	1,36	1,36	0,00	1,35	1,35	0,00
Pontevedra	1,36	1,36	0,00	1,33	1,33	0,00	1,73	1,73	0,00
Salamanca	1,32	1,32	0,00	1,32	1,32	0,00	1,28	1,28	0,00
Segovia	1,34	1,34	0,00	1,33	1,33	0,00	1,38	1,38	0,00
Zaragoza	1,36	1,36	0,00	1,32	1,32	0,00	1,31	1,31	0,00

PRECIOS EN MERCADOS REPRESENTATIVOS - PRODUCTOS GANADEROS - PORCINO**E) - PORCINO PRECOZ
LECHONES, OTRAS CALIDADES.**

Euro/100 Kg vivo

Cerdas de Desvieje	Semana 25-31/07 2016	Semana 01-07/08 2016	Variación €
Cerdas de Desvieje	64,71	64,71	0,00
CERDOS CEBADOS			
Categoría U	131,42	132,33	0,91
LECHONES			
Lleida.Base 20kg de peso.	155,00	145,00	-10,00
Segovia.Base 20kg de peso.	180,00	180,00	0,00
Media nacional. Calidad Normal. Base 20 kg de peso	166,77	159,12	-7,66

F) - TRONCO IBÉRICO

Euro/100 Kg vivo

TOSTONES	Semana 25-31/07 2016	Semana 01-07/08 2016	Variación €
De 5 a 9 kilos	223,47	239,09	15,62
De 9 a 12 kilos	286,62	307,87	21,25
LECHONES			
Lechón Ibérico Cruzado Base 23 kg	256,54	259,96	3,43
MARRANOS			
Marranos Ibéricos de 35 a 60 kg	235,95	235,95	0,00
PRIMALES			
Primales Ibéricos de 60 a 100 kg	--	--	--
CERDO CEBADO			
Cerdo Cebado (Intensivo)	177,69	178,67	0,97
Cerdo Cebado de Campo (Extensivo)	190,02	191,10	1,08
Cerdo Cebado de Bellota 100% Ibérico	--	--	--
DESVEJE			
Reproductores de desvieje	91,30	91,30	0,00
REPRODUCTORES			
Reproductores >6 meses	341,78	341,78	0,00
CASTRONAS			
Castronas	86,96	86,96	0,00

Denominaciones de acuerdo con la Norma de Calidad (RD 4/2014)

PRECIOS DE MERCADO. PAÍSES MIEMBROS UE

Semana 29 (18 al 25 de julio). Año 2016

1.- PRECIO MEDIO NACIONAL (EUROS/100 kg CANAL) DE CANALES DE BOVINO PESADO
SEGÚN MODELO COMUNITARIO DE CLASIFICACIÓN (R(CE) No 1249/2008 y R(UE) No 148/2014)
(Euros/100 kg)

CATEGORIA	CLASE DE CONFORMACIÓN Y DE ESTADO DE ENGRASAMIENTO	Alemania (DE)	Irlanda (IE)	España (ES)	Francia (FR)	Italia (IT)	Polonia (PL)	Portugal (PT)	Reino Unido (UK)	UE-28	% España / UE
Categoría A: Canales de machos jóvenes sin castrar de más de 12 y menos de 24 meses	Muy buena y poco cubierta (U-2)	354,9	382,0	376,7	396,0	396,0	313,6	370,3	400,7	380,6	-1,0
	Muy buena y cubierta (U-3)	351,0	383,5	375,2	374,0	387,4	315,6	371,5	405,6	369,0	1,7
	Buena y poco cubierta (R-2)	348,6	373,7	352,2	362,0	363,5	304,5	358,2	389,1	352,4	0,0
	Buena y cubierta (R-3)	345,1	375,7	362,2	353,0	374,6	302,4	360,2	393,5	356,5	1,6
	Menos buena y poco cubierta (O-2)	318,3	349,5	341,8	298,0	293,5	291,1	330,7	346,1	322,7	5,9
	Menos buena y cubierta (O-3)	324,0	351,7	340,6	293,0	282,3	296,6	351,5	354,4	327,4	4,0
	Categoría A		341,9	371,0	361,7	359,1	386,8	298,4	356,3	376,6	355,0
Categoría D: Hembras paridas	Buena y cubierta (R-3)	299,1	311,2	242,8	366,0	258,0	248,5	233,1	322,3	332,3	-27,0
	Buena y grasa (R-4)	300,6	312,0	265,4	347,0	411,1	254,9	221,4	315,4	306,1	-13,3
	Menos buena y poco cubierta (O-2)	267,9	284,8	204,6	321,0	222,7	232,4	205,5	280,9	249,8	-18,1
	Menos buena y cubierta (O-3)	271,7	289,0	201,4	311,0	242,1	241,6	205,4	294,7	271,4	-25,8
	Menos buena y grasa (O-4)	277,6	290,1	246,0	298,0	255,9	247,6	213,0	291,7	278,0	-11,5
	Mediocre y poco cubierta (P-2)	211,0	265,8	169,4	246,0	194,9	205,3	192,7	240,0	219,0	-22,6
	Mediocre y cubierta (P-3)	221,9	280,8	230,6	271,0	215,9	214,9	191,1	259,0	257,5	-10,5
Categoría D		264,1	287,8	213,5	311,8	215,2	233,5	201,5	283,7	268,3	-20,4
Categoría E: Hembras de más de 12 meses	Muy buena y poco cubierta (U-2)	361,6	395,7	392,1	432,0	437,1	291,8	373,2	416,4	421,2	-6,9
	Muy buena y cubierta (U-3)	355,6	404,0	370,4	438,0	448,9	298,8	374,1	420,4	409,7	-9,6
	Buena y poco cubierta (R-2)	355,2	383,3	365,7	375,0	439,0	291,5	368,3	396,7	367,1	-0,4
	Buena y cubierta (R-3)	351,9	390,2	364,2	383,0	390,5	293,2	361,9	407,6	374,4	-2,7
	Buena y grasa (R-4)	343,1	389,0	361,2	358,0		288,8	345,1	406,6	392,2	-7,9
	Menos buena y poco cubierta (O-2)	269,8	356,0	330,0	299,0	295,4	268,1	353,6	343,2	295,3	11,8
	Menos buena y cubierta (O-3)	277,2	373,2	330,1	323,0	253,3	272,9	346,8	380,2	324,9	1,6
	Menos buena y grasa (O-4)	281,4	372,4	367,0	315,0		270,5	354,8	391,7	368,6	-0,4
Categoría E		328,3	384,5	365,9	395,1	435,0	278,8	361,9	400,2	375,0	-2,4
Categoría Z: Canales de machos y hembras de más de 8 y menos de 12 meses	Muy buena y poco cubierta (U-2)			403,5		427,6	336,3	375,7		409,5	-1,5
	Muy buena y cubierta (U-3)			387,8		402,5	321,2	377,7		387,8	0,0
	Buena y poco cubierta (R-2)	247,1		377,8		438,5	334,4	351,1		367,8	2,7
	Buena y cubierta (R-3)			373,2			311,9	365,0		372,8	0,1
	Menos buena y poco cubierta (O-2)	209,9		325,7		368,7	260,1	330,7	344,7	323,1	0,8
	Menos buena y cubierta (O-3)			332,8			286,0	351,0	344,3	335,0	-0,7
Categoría Z		227,5	357,9		426,3	286,2	344,8	344,6	354,9	0,9	

2.- PRECIO MEDIO NACIONAL DE ANIMALES VIVOS DE LA ESPECIE BOVINA EN MERCADOS REPRESENTATIVOS
(R(UE) N° 807/2013.)

CATEGORIA	Alemania (DE)	Irlanda (IE)	España (ES)	Francia (FR)	Italia (IT)	Polonia (PL)	Reino Unido (UK)	UE-28	% España / UE
Bovinos de más de 6 y menos de 12 meses (Euros/100 kg vivo) (Media ponderada Frison y Cruzado)	179,00	221,00	200,05	262,00	284,00	225,87	199,23	228,96	-12,63
Terneros de 8 días a 4 semanas (Euros/cabeza):									
. FRISON/PAIS	106,29	157,79	107,50	97,00	153,96	134,97	68,58	114,32	-5,97
. CRUZADO	180,60	249,06	267,60	214,00	232,01	184,32	295,83	228,33	17,20

PRECIOS DE MERCADO. PAÍSES MIEMBROS UE

Semana 29 (18 al 25 de julio). Año 2016

B) OVINO

**PRECIO MEDIO NACIONAL DE CANALES DE OVINO EN MERCADOS REPRESENTATIVOS (R(CE) No 315/2002)
(EUROS\100 kg CANAL)**

CATEGORIA	Bélgica (BE)	Alemania (DE)	España (ES)	Francia (FR)	Irlanda (IE)	Italia (IT)	Holanda (NL)	Polonia (PL)	Portugal (PT)	Reino Unido (UK)	UE-28	% España / UE
Canales de Corderos Pesados (>13 kg)	525,90	548,08	487,81	613,00	459,65		542,42	351,06		484,91	488,73	-0,19
Canales de Corderos Ligeros (<13 kg)			649,87			578,24			400,00		567,05	14,61

C) PORCINO

**PRECIO MEDIO NACIONAL DE LA ESPECIE PORCINA, SEGÚN MODELO COMUNITARIO DE CLASIFICACIÓN (R(CE) No 1249/2008 y R(UE) No 148/2014)
(EUROS\100 kg CANAL)**

CATEGORIA	Bélgica (BE)	Alemania (DE)	España (ES)	Francia (FR)	Irlanda (IE)	Italia (IT)	Holanda (NL)	Polonia (PL)	Portugal (PT)	Reino Unido (UK)	UE-28	% España / UE
Porcino. Clase S (>60% magro)	156,80	175,41	168,36	165,00	152,66		148,97	164,01	180,00	155,25	165,44	1,77
Porcino. Clase E (60-55% magro)	147,20	170,02	162,78	156,00	151,95	174,00	147,83	162,28	179,00	152,09	162,80	-0,01
Porcino. Clase R (50-45% magro)			172,60			194,77				150,31	192,65	-10,41
Lechones (Euros/unidad)	47,00	54,90	33,36	35,80		67,98	40,00	36,37	38,00	51,54	44,25	-24,62

D) POLLOS Y HUEVOS

**PRECIO MEDIO NACIONAL DE CANALES DE POLLOS (65% RENDIMIENTO), Y DE HUEVOS, MEDIA DE LAS CLASES L Y M
SEGÚN MODELO COMUNITARIO DE CLASIFICACIÓN (R(CE) No 546/2003)**

CATEGORIA	Bulgaria (BG)	Alemania (DE)	España (ES)	Francia (FR)	Irlanda (IE)	Italia (IT)	Holanda (NL)	Polonia (PL)	Portugal (PT)	Reino Unido (UK)	UE-28	% España / UE
Pollos. 65% de rendimiento (Euros/100kg canal)	146,09	266,00	165,39	225,00	97,51	162,50	186,00	127,05	158,00	149,78	177,06	-6,59
Huevos. Media Clases L y M (Euros/100 kg)	90,29	85,51	73,47	98,00	137,24	138,49	81,00	100,81	89,95	113,94	101,60	-27,68



GOBIERNO
DE ESPAÑA

MINISTERIO
DE AGRICULTURA, ALIMENTACIÓN
Y MEDIO AMBIENTE