



# 28 de agosto 2013

---

## Índice:

---

**1. Precios Medios Nacionales, comentarios y gráficos**

**2. Precios en Mercados Representativos UE**

- 2.1 Cereales
- 2.2 Vinos de mesa
- 2.3 Aceites y Semillas
- 2.4 Frutas y Hortalizas
- 2.5 Vacuno
- 2.6 Ovino
- 2.7 Porcino



GOBIERNO  
DE ESPAÑA

MINISTERIO  
DE AGRICULTURA, ALIMENTACIÓN  
Y MEDIO AMBIENTE

## **SECRETARÍA GENERAL TÉCNICA**

Subdirección General de Estadística

[sgestadi@magrama.es](mailto:sgestadi@magrama.es)

<http://www.magrama.gob.es/es/estadistica/temas/default.aspx>

Publicación elaborada por la  
Secretaría General Técnica  
Subdirección General de Estadística



**MINISTERIO DE AGRICULTURA, ALIMENTACIÓN Y MEDIO AMBIENTE**

### **Edita**

© Ministerio de Agricultura, Alimentación y Medio Ambiente  
Secretaría General Técnica  
Centro de Publicaciones  
Catálogo de Publicaciones de la Administración General del Estado:  
<http://publicacionesoficiales.boe.es/>

N.I.P.O.: 280-13-009-3

Se permite la utilización, copia o reproducción de los datos de este Boletín siempre que se cite expresamente su procedencia

**CEREALES (▼):** Descenso en la cotización de los cereales grano; trigo blando panificable (-3,22%), cebada pienso (-1,78%) y maíz grano (-0,82%).

**VINO DE MESA (=):** Descenso del vino de mesa blanco (-0,42%) y subida del vino tinto (1,73%).

**ACEITES VEGETALES (=):** Subida del aceite de oliva virgen (0,83%), lampante (2,05%) y descenso del orujo crudo (-0,33%) y refinado de girasol (-3,75%).

**CITRICOS (▼):** El limón se anota un señalado descenso (-10,61%).

**FRUTAS DE HUESO:** Comportamiento dispar en la fruta de hueso; sube la ciruela (6,64%), baja el melocotón (-2,83%).

**HORTALIZAS: (▼):** Salvo la estabilidad registrada en melón Piel de Sapo y la ligera subida del tomate (0,94%), bajan el resto de las hortalizas, con especial mención a la sandía con pepitas (-19,18%). Acusado retroceso del precio de patata (-20,00%).

**VACUNO:** Comportamiento dispar en el precio de las canales de vacuno, con subidas en las de ternera (0,38%) y bajadas en las de añejo (-0,96%). El precio del bovino vivo se incrementa un 0,60%.

**CORDERO (=):** Sin grandes variaciones en las cotizaciones de las canales de cordero; 9-19 kilos, (-0,15%) y 12-16 kilos (0,40%).

**PORCINO (▲):** Subida en las cotizaciones del porcino de capa blanca en todas sus clasificaciones, con variaciones medias del 0,64%. El precio del lechón base 20 kg se incrementó un 0,75%.

**POLLOS (=):** Ligeras variaciones en el precio de la canal de pollo, esta semana se anota un (-0,19%) de diferencia.

**HUEVOS (▼):** Una semana más se apuntan bajadas en los precios de los huevos: clase L (-1,47%) y clase M (-1,67%).

**CONEJO (=):** Sin cambios en los precios del conejo vivo de granja.

**LÁCTEOS (▼):** El precio del suero de leche en polvo cayó un (-3,93%) semanal.

PRODUCTOS AGRARIOS (especificaciones)		Semana 33 12-18/08 2013	Semana 34 19-25/08 2013	Variación semanal euros	Variación semanal %
<b>AGRICOLAS</b>					
(1)	Trigo blando panificable (€/t)	200,88	194,42	-6,46	-3,22
(1)	Cebada pienso (€/t)	170,26	167,23	-3,03	-1,78
(1)	Maíz grano (€/t)	217,11	215,34	-1,77	-0,82
(1)	Alfalfa (€/t)	190,59	189,77	-0,82	-0,43
(2)	Vino blanco sin indicación geográfica (€/hgdo)	4,73	4,71	-0,02	-0,42
(2)	Vino tinto sin indicación geográfica (€/hgdo, 12p. color)	4,63	4,71	0,08	1,73
(3)	Aceite de oliva virgen de 0,8 a 2° (€/100 kg)	240,83	242,82	1,99	0,83
(3)	Aceite de oliva lampante, más de 2° (€/100 kg)	229,70	234,41	4,71	2,05
(3)	Aceite de orujo crudo (€/100 kg)	119,49	119,09	-0,40	-0,33
(3)	Aceite girasol refinado (€/100 kg)	93,72	90,21	-3,51	-3,75
(4)	Limón(€/100kg)	31,10	27,80	-3,30	-10,61
(4)	Ciruela (€/100 kg)	59,86	63,83	3,98	6,64
(4)	Melocotón (€/100 kg)	53,66	52,14	-1,52	-2,83
(4)	Judía verde tipo plana (€/100 kg)	130,74	125,48	-5,27	-4,03
(4)	Lechuga Romana (€/100 kg)	35,97	34,74	-1,23	-3,43
(4)	Melón Piel de Sapo (€/100 kg)	23,42	23,42	0,00	0,00
(4)	Pimiento verde tipo italiano (€/100 kg)	57,94	57,77	-0,17	-0,30
(4)	Sandía con pepitas (€/100 kg)	16,64	13,44	-3,19	-19,18
(4)	Tomate liso (€/100 kg)	39,67	40,04	0,37	0,94
(4)	Patata (€/100 kg)	48,88	39,10	-9,78	-20,00
<b>GANADEROS</b>					
(5)	Ternera, conjunto clases (€/100 kg canal)	396,99	398,51	1,52	0,38
(5)	Añojo, buena conformación (€/100 kg canal)	376,70	373,09	-3,61	-0,96
(5)	Bovino vivo, conjunto categorías (€/100 kg vivo)	207,88	209,12	1,24	0,60
(5)	Corderos 9-19 kilos (€/100 kg canal)	626,56	625,61	-0,95	-0,15
(5)	Corderos 12-16 kilos (€/100 kg canal)	574,49	576,78	2,29	0,40
(5)	Porcino 60-55% magro (€/100 kg canal)	212,84	214,38	1,54	0,72
(5)	Porcino 50-55% magro (€/100 kg canal)	201,43	202,73	1,30	0,65
(5)	Porcino <50% magro (€/100 kg canal)	203,95	205,05	1,10	0,54
(5)	Lechón 20 kg (€/unidad)	38,91	39,20	0,29	0,75
(6)	Pollo, media de canales del 83% y 65% rdto. (€/100 kg canal)	194,24	193,87	-0,37	-0,19
(7)	Huevos - Clase L (€/docena)	0,68	0,67	-0,01	-1,47
(7)	Huevos - Clase M (€/docena)	0,60	0,59	-0,01	-1,67
(8)	Conejo 1,8-2,2 kilo, vivo (€/100 kg)	191,20	191,20	0,00	0,00
(10)	Suero de leche en polvo (€/100kg)	100,80	96,84	-3,96	-3,93
(9)	Leche de vaca (€/100 litros): Fuente FEGA	Precio junio 2013: 33,90 €/100 litros			

**Posición comercial:** (1) Entrada industria ; (2) Salida bodega; (3) Salida almazara; (4) Granel; s/árbol, finca,almacén agricultor,alhóndiga,lonja; (5) Entrada matadero; (6) Salida muelle matadero; (7) Salida muelle centro de embalaje; (8) Salida granja; (9) Precio pagado al ganadero (10) Precio franco fábrica sin impuestos ni costes

# PRECIOS MEDIOS NACIONALES

■ antepenúltima campaña  
■ penúltima campaña  
■ campaña actual

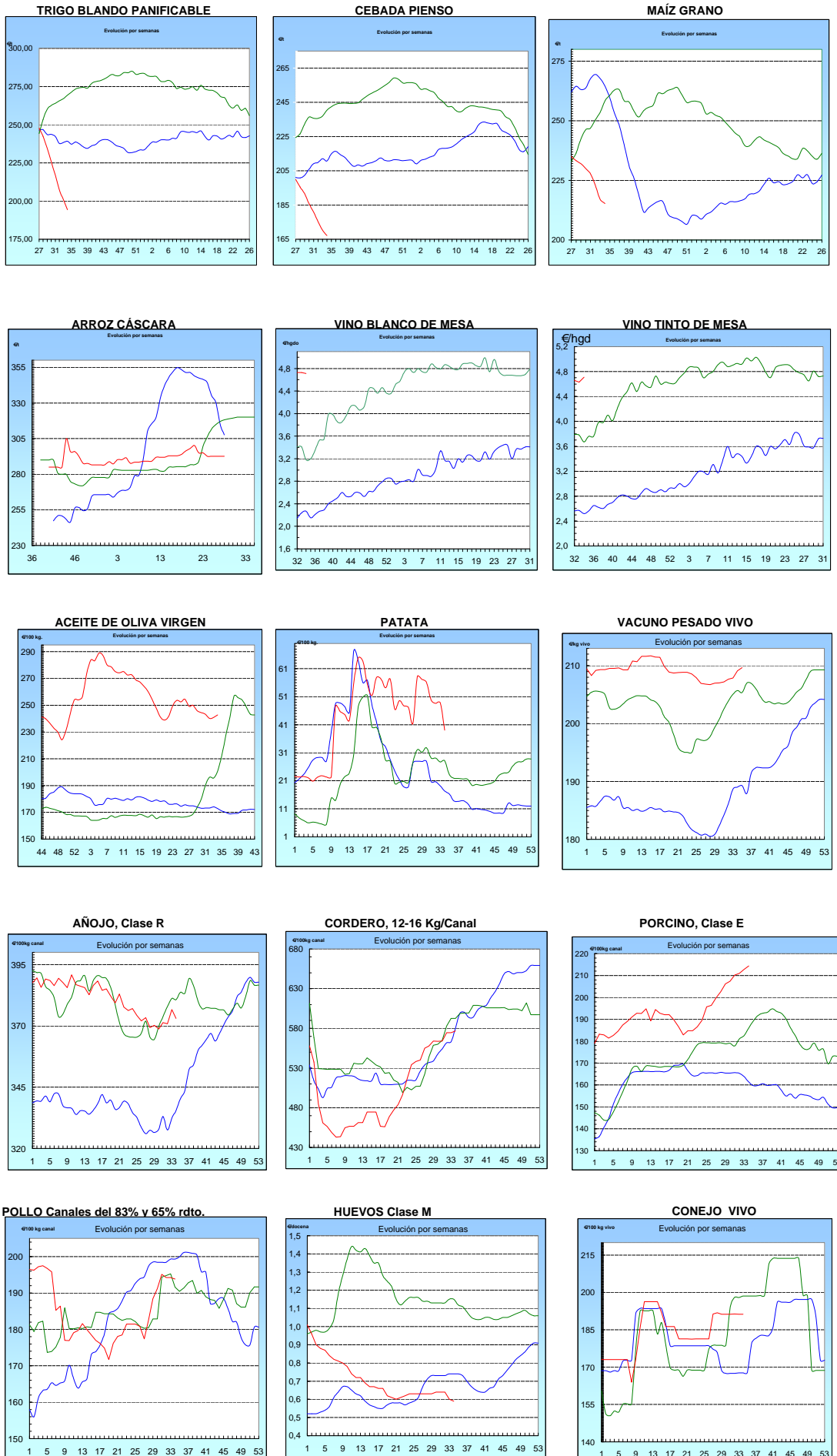

## I-2 PRECIOS EN MERCADOS REPRESENTATIVOS - CEREAL

Precios en Euro/Tonelada

REGLAMENTO (UE) N° 1272/2009 DE LA COMISION. Artículo 56, apartado 3.

Precios de comercio al por mayor. Mercancía nacional y/o importada, sobre vehículo en posición almacén

PRODUCTO	MERCADO REPRESENTATIVO	Semana 12-18/08 2013	Semana 19-25/08 2013	Variación
Trigo Blando Panificable	Álava	180,00	180,00	0,00
	Albacete	182,00	178,00	-4,00
	Ávila	175,00	175,00	0,00
	Badajoz	188,00	184,00	-4,00
	Barcelona	190,00	192,00	2,00
	Burgos	178,00	173,20	-4,80
	Cádiz	220,00	220,00	0,00
	Ciudad Real	188,00	186,00	-2,00
	Córdoba	--	200,00	--
	La Coruña	196,00	196,00	0,00
	Cuenca	182,00	178,00	-4,00
	Gerona	190,00	192,00	2,00
	Guadalajara	180,00	176,00	-4,00
	Huesca	183,00	183,00	0,00
	León	176,00	176,00	0,00
	Lérida	185,00	188,00	3,00
	La Rioja	175,00	175,00	0,00
	Madrid	180,00	176,00	-4,00
	Navarra	180,00	182,00	2,00
	Orense	188,00	188,00	0,00
	Palencia	183,00	183,00	0,00
	Pontevedra	196,00	196,00	0,00
	Salamanca	178,00	177,60	-0,40
	Segovia	172,00	172,00	0,00
	Sevilla	220,00	220,00	0,00
	Soria	182,00	182,00	0,00
	Tarragona	183,00	184,00	1,00
Teruel	200,00	200,00	0,00	
Toledo	183,00	183,00	0,00	
Valladolid	175,60	174,80	-0,80	
Zamora	175,90	175,30	-0,60	
Zaragoza	200,00	200,00	0,00	
Trigo Duro	Burgos	176,00	176,00	0,00
	Cádiz	232,00	232,00	0,00
	Córdoba	243,00	243,00	0,00
	Málaga	240,00	240,00	0,00
	Sevilla	232,00	232,00	0,00
	Zamora	213,00	209,00	-4,00
	Zaragoza	238,00	238,00	0,00

## I-2 PRECIOS EN MERCADOS REPRESENTATIVOS - CEREAL

Precios en Euro/Tonelada

REGLAMENTO (UE) N° 1272/2009 DE LA COMISION. Artículo 56, apartado 3.

Precios de comercio al por mayor. Mercancía nacional y/o importada, sobre vehículo en posición almacén

PRODUCTO	MERCADO REPRESENTATIVO	Semana 12-18/08 2013	Semana 19-25/08 2013	Variación
Cebada Pienso	Albacete	162,00	161,70	-0,30
	Ávila	162,00	162,00	0,00
	Badajoz	176,00	172,00	-4,00
	Barcelona	174,00	174,00	0,00
	Burgos	168,00	160,00	-8,00
	Cádiz	--	178,00	--
	Ciudad Real	168,00	168,00	0,00
	La Coruña	192,00	192,00	0,00
	Cuenca	162,00	160,00	-2,00
	Gerona	174,00	174,00	0,00
	Granada	183,00	177,00	-6,00
	Guadalajara	168,00	163,80	-4,20
	Huelva	178,00	178,00	0,00
	Huesca	163,80	163,80	0,00
	León	175,00	175,00	0,00
	Lérida	168,00	170,00	2,00
	Madrid	168,00	163,00	-5,00
	Murcia	176,00	172,00	-4,00
	Navarra	165,00	163,00	-2,00
	Palencia	168,00	168,00	0,00
	Salamanca	165,40	165,00	-0,40
	Segovia	163,00	163,00	0,00
	Sevilla	175,00	175,00	0,00
	Soria	161,00	160,80	-0,20
	Teruel	162,00	162,00	0,00
	Toledo	170,00	169,90	-0,10
Valladolid	164,40	164,40	0,00	
Zamora	175,00	175,00	0,00	
Zaragoza	165,00	165,00	0,00	
Cebada Malta	Navarra	174,00	174,00	0,00
	Teruel	180,00	180,00	0,00
	Zaragoza	180,00	180,00	0,00

<b>I-2 PRECIOS EN MERCADOS REPRESENTATIVOS - CEREAL</b>
---

Precios en Euro/Tonelada

REGLAMENTO (UE) N° 1272/2009 DE LA COMISION. Artículo 56, apartado 3.

Maíz grano, precios de comercio al por mayor. Mercancía nacional y/o importada, sobre vehículo en almacén  
 Arroz cáscara, arroz blanco precios salida almacén agricultor

PRODUCTO	MERCADO REPRESENTATIVO	Semana 12-18/08 2013	Semana 19-25/08 2013	Variación
Maíz Grano	Albacete	214,00	210,00	-4,00
	Badajoz	235,00	231,00	-4,00
	Barcelona	222,00	221,00	-1,00
	Cáceres	235,00	231,00	-4,00
	Cádiz	216,00	210,00	-6,00
	Ciudad Real	220,00	216,00	-4,00
	La Coruña	214,00	214,00	0,00
	Cuenca	214,00	210,00	-4,00
	Gerona	222,00	221,00	-1,00
	Guadalajara	218,00	208,00	-10,00
	Huelva	216,00	210,00	-6,00
	Huesca	218,00	218,00	0,00
	León	210,00	210,00	0,00
	Lérida	213,00	215,00	2,00
	La Rioja	225,00	218,00	-7,00
	Madrid	218,00	208,00	-10,00
	Murcia	208,00	208,00	0,00
	Navarra	215,00	215,00	0,00
	Pontevedra	214,00	214,00	0,00
	Salamanca	213,80	212,80	-1,00
Sevilla	220,00	200,00	-20,00	
Tarragona	212,00	215,00	3,00	
Teruel	220,00	220,00	0,00	
Toledo	223,00	222,00	-1,00	
Valladolid	204,40	203,60	-0,80	
Zamora	210,00	210,00	0,00	
Zaragoza	225,00	225,00	0,00	
Arroz Blanco Extra	Tarragona	580,00	580,00	0,00
	Valencia	540,00	540,00	0,00

**I-3 PRECIOS EN MERCADOS REPRESENTATIVOS  
VINOS BLANCO Y TINTO SIN INDICACION GEOGRAFICA  
Reglamentos UE N° 1234/2007, 479/2008 y 144/2013**

**En €/hgdo, salida bodega, a granel, pago al contado sin I.V.A.  
Precio de vino tinto referido al producto de 12 puntos de color**

<b>PRODUCTO</b>	<b>MERCADO REPRESENTATIVO</b>	<b>Semana 12-18/08 2013</b>	<b>Semana 19-25/08 2013</b>	<b>Variación €</b>
<b>VINO BLANCO</b>	<b>Albacete</b>	<b>5,19</b>	<b>4,76</b>	<b>-0,43</b>
	<b>Badajoz</b>	<b>5,31</b>	<b>5,31</b>	<b>0,00</b>
	<b>Ciudad Real</b>	<b>4,76</b>	<b>4,76</b>	<b>0,00</b>
	<b>Cuenca</b>	<b>4,60</b>	<b>4,60</b>	<b>0,00</b>
	<b>Toledo</b>	<b>4,40</b>	<b>4,40</b>	<b>0,00</b>
<b>VINO TINTO</b>	<b>Albacete</b>	<b>5,04</b>	<b>4,82</b>	<b>-0,22</b>
	<b>Ciudad Real</b>	<b>5,26</b>	<b>5,26</b>	<b>0,00</b>
	<b>Cuenca</b>	<b>4,82</b>	<b>4,82</b>	<b>0,00</b>
	<b>Murcia</b>	<b>5,38</b>	<b>5,38</b>	<b>0,00</b>
	<b>Toledo</b>	<b>4,39</b>	<b>4,39</b>	<b>0,00</b>
	<b>Valencia</b>	<b>3,22</b>	<b>3,95</b>	<b>0,73</b>



**I-4 PRECIOS EN MERCADOS REPRESENTATIVOS DE ACEITES**

Aceites. Precios sobre almazara, en €/100 kg, sin I.V.A.Rgtos C.E. 865/04 y 826/08

Semilla de girasol. Precios en centros de demanda, en €/100 kg, sin I.V.A. Rgto C.E.E. 3405/93

PRODUCTO Y ESPECIFICACIONES	MERCADO REPRESENTATIVO	Semana 12-18/08 2013	Semana 19-25/08 2013	Variación €
ACEITE DE OLIVA VIRGEN EXTRA Menos de 0,8°	Badajoz	264,50	264,50	0,00
	Ciudad Real	263,00	264,00	1,00
	Córdoba	261,40	268,90	7,50
	Granada	262,70	268,00	5,30
	Jaén	258,30	261,80	3,50
	Málaga	264,00	271,40	7,40
	Sevilla	264,00	264,00	0,00
	Tarragona	258,44	255,43	-3,01
ACEITE DE OLIVA VIRGEN De 0,8° a 2°	Badajoz	249,40	249,40	0,00
	Córdoba	238,90	246,40	7,50
	Granada	243,00	239,00	-4,00
	Jaén	240,40	241,90	1,50
	Sevilla	246,00	244,00	-2,00
	Cadiz	239,00	238,00	-1,00
	Tarragona	246,42	240,41	-6,01
	Toledo	240,00	241,00	1,00
ACEITE DE OLIVA LAMPANTE Más de 2°	Córdoba	231,70	238,90	7,20
	Granada	227,50	225,00	-2,50
	Jaén	229,60	234,40	4,80
	Málaga	225,10	225,10	0,00
	Sevilla	228,00	232,00	4,00
	Tarragona	222,38	220,87	-1,50
	Badajoz	228,40	228,40	0,00
ACEITE DE OLIVA REFINADO	Córdoba	238,90	247,91	9,01
	Jaén	238,90	245,21	6,31
	Tarragona	238,90	237,40	-1,50
ACEITE DE ORUJO CRUDO	Córdoba	121,08	121,08	0,00
	Jaén	120,20	122,00	1,80
	Tarragona	117,20	114,19	-3,01
ACEITE DE ORUJO REFINADO	Córdoba	162,00	164,75	2,75
	Jaén	163,40	164,67	1,27
	Tarragona	159,27	159,27	0,00
ACEITE DE GIRASOL REFINADO	Córdoba	92,17	87,65	-4,52
	Sevilla	97,00	97,00	0,00
	Tarragona	92,00	86,00	-6,00

**I-5 PRECIOS EN MERCADOS REPRESENTATIVOS - FRUTAS Y HORTALIZAS****PRECIOS DE PRODUCTOS NACIONALES**

Mercados representativos de producción

Rgtos. CE 1234/2007 y 543/2011

En €100 kg, a salida agrupación de productores, envasado, sin I.V.A, incluyendo el precio del envase.

**CITRICOS**

PRODUCTO	MERCADO	VARIEDAD O TIPO	CAT.	CALIBRE mm.	DIA/MES				
					19/8	20/8	21/8	22/8	23/8
LIMON	Murcia	Verna	I	3-4	100,00	100,00	100,00	100,00	100,00

**FRUTAS DE PEPITA**

PRODUCTO	MERCADO	VARIEDAD O TIPO	CAT.	CALIBRE mm.	DIA/MES				
					19/8	20/8	21/8	22/8	23/8
MANZANA	Lleida	Golden Supreme	I	70-80	-	86,00	86,00	86,00	80,00
	Lleida	Gala	I	65-70	81,36	84,24	82,16	80,96	83,51
PERA	Lleida	Conferencia	I	60-65	-	86,36	86,36	82,00	83,00
	Lleida	Limонера	I	60-65	77,10	73,24	68,24	68,34	68,28
	Lleida	Ercolini	I	<55	91,80	-	90,18	91,07	92,11
UVA DE MESA	Murcia	Apirenas Blancas	I	-	100,00	100,00	100,00	100,00	100,00
	Murcia	Apirenas Negras	I	-	195,00	195,00	195,00	195,00	195,00

**FRUTAS DE HUESO**

PRODUCTO	MERCADO	VARIEDAD O TIPO	CAT.	CALIBRE mm.	DIA/MES				
					19/8	20/8	21/8	22/8	23/8
ALBARICOQUE	Zaragoza	Conjunto variedades	I	45-50	118,67	110,14	104,00	-	107,25
CIRUELA	Murcia	Japonesa	I	40y+	115,00	115,00	115,00	115,00	115,00
MELOCOTÓN	Lleida	Pulpa amarilla	I	A/B	70,52	70,22	69,78	71,13	69,47
	Lleida	Pulpa blanca	I	A/B	88,00	83,00	82,00	81,00	86,00
	Lleida	Paraguay	I	A/B	78,17	78,11	77,44	77,84	78,63
	Murcia	Pulpa amarilla	I	A/B	85,00	85,00	85,00	85,00	85,00
	Murcia	Paraguay	I	A/B	115,00	115,00	115,00	115,00	115,00
	Huesca	Pulpa amarilla	I	A/B	75,12	75,12	75,12	75,12	75,12
NECTARINA	Lleida	Pulpa amarilla	I	A/B	77,84	77,07	78,37	77,99	76,04
	Lleida	Pulpa blanca	I	A/B	71,85	72,80	70,37	71,71	69,82
	Lleida	Platerina y similares	I	A/B	-	98,00	-	98,00	93,00
	Zaragoza	Pulpa amarilla	I	A/B	75,76	75,76	75,76	75,76	75,76

**I-5 PRECIOS EN MERCADOS REPRESENTATIVOS - FRUTAS Y HORTALIZAS**

**PRECIOS DE PRODUCTOS NACIONALES**

Mercados representativos de producción

Rgtos. CE 1234/2007 y 543/2011

En €100 kg, a salida agrupación de productores, envasado, sin I.V.A, incluyendo el precio del envase.

**HORTALIZAS**

PRODUCTO	MERCADO	VARIEDAD O TIPO	CAT.	CALIBRE mm.	DIA/MES				
					19/8	20/8	21/8	22/8	23/8
CHAMPIÑON	La Rioja	Cerrado	I	30-65	146,09	145,25	145,52	145,58	145,54
MELON	Murcia	Amarillo	I	-	63,00	63,00	63,00	63,00	63,00
	Murcia	Cantaloups	I	-	75,00	75,00	75,00	75,00	75,00
	Murcia	Galia	I	800-1.250 gr	68,00	68,00	68,00	68,00	68,00
PIMIENTO	Murcia	Cuadrado color (rojo y amarillo)	I	70y+	110,00	110,00	110,00	110,00	110,00
	Murcia	Cuadrado verde	I	70y+	80,00	80,00	80,00	80,00	80,00
SANDIA	Murcia	Con pepitas	I	-	22,00	22,00	22,00	22,00	22,00
	Murcia	Sin pepitas	I	-	31,00	31,00	31,00	31,00	31,00
TOMATE	Murcia	Redondo	I	57-100	46,34	46,34	46,34	46,34	46,34

<b>I-6 PRECIOS EN MERCADOS REPRESENTATIVOS VACUNO Y OVINO</b>
---

**A) BOVINO**

**1.- PRECIO MEDIO NACIONAL (Euro/100 kg Canal) DE CANALES DE BOVINO PESADO  
SEGÚN MODELO COMUNITARIO DE CLASIFICACIÓN R(CE) Nº 1249/2008.**

CATEGORÍA	CLASE DE CONFORMACIÓN Y DE ESTADO DE ENGRASAMIENTO	Semana 12-18/08 2013	Semana 19-25/08 2013	Variación
<b>Categoría A: Canales de machos jóvenes sin castrar de más de un año y menos de dos años</b>	Muy buena y poco cubierta (U-2)	397,14	397,96	0,81
	Muy buena y cubierta (U-3)	395,44	396,32	0,89
	Precio medio ponderado Categoría U	396,07	396,93	0,86
	Buena y poco cubierta (R-2)	373,77	373,12	-0,65
	Buena y cubierta (R-3)	378,42	373,07	-5,34
	Precio medio ponderado Categoría R	376,70	373,09	-3,61
<b>Categoría D: Canales de hembras que hayan parido</b>	Mediocre y poco cubierta (P-2)	207,26	209,99	2,73
	Mediocre y cubierta (P-3)	219,37	216,71	-2,66
	Precio medio ponderado Categoría P	215,37	214,49	-0,88
	Buena y cubierta (R-3)	243,86	248,01	4,14
	Buena y grasa (R-4)	290,08	288,60	-1,49
	Precio medio ponderado Categoría R	255,42	258,15	2,73
<b>Categoría E: Canales de otras hembras</b>	Muy buena y poco cubierta (U-2)	405,40	413,42	8,02
	Muy buena y cubierta (U-3)	421,30	425,72	4,43
	Precio medio ponderado Categoría U	413,03	419,33	6,30
	Buena y poco cubierta (R-2)	390,21	392,16	1,95
	Buena y cubierta (R-3)	403,87	396,24	-7,62
	Buena y grasa (R-4)	367,65	367,96	0,31
Precio medio ponderado Categoría R	393,59	391,77	-1,82	
<b>Categoría O: Canales de otras hembras</b>	Menos buena y poco cubierta (O-2)	333,59	344,18	10,58
	Menos buena y cubierta (O-3)	371,55	369,44	-2,11
	Menos buena y grasa (O-4)	390,76	394,05	3,29
Precio medio ponderado Categoría O	351,82	356,78	4,96	

**L-6 PRECIOS EN MERCADOS REPRESENTATIVOS VACUNO Y OVINO****2.-PRECIO MEDIO NACIONAL DEL BOVINO (Euro/100 kg)**

<b>BOVINO VIVO</b>	<b>Semana 12-18/08 2013</b>	<b>Semana 19-25/08 2013</b>	<b>Variación</b>
Machos hasta 480 Kg. vivo	230,06	230,58	0,52
Machos de más de 480 kg. vivo	211,87	212,75	0,88
Hembras que hayan parido	111,81	114,54	2,73
Otras hembras de hasta 380 Kg. vivo	238,39	239,67	1,28
Otras hembras de más de 380 Kg. vivo	230,69	232,02	1,34

**3.-PRECIO MEDIO NACIONAL DE OTROS ANIMALES DE LA ESPECIE BOVINA ( R(CE) N° 2273/2002).**

<b>OTROS BOVINOS</b>	<b>Semana 12-18/08 2013</b>	<b>Semana 19-25/08 2013</b>	<b>Variación</b>
Terneros de ocho días a cuatro semanas			
tipo frisón/país	100,50	99,25	-1,25
tipo cruzado	298,00	295,50	-2,50
<i>Media ponderada nacional (Euro/Cabeza )</i>	199,25	197,38	-1,88
Bovinos ligeros comprendidos entre seis y doce meses			
tipo frisón/país	194,78	199,63	4,85
tipo cruzado	278,64	278,64	0,00
<i>Media ponderada nacional (Euro/100 kg Vivo )</i>	249,28	250,98	1,70

**B) CORDEROS****1.-PRECIOS MEDIOS NACIONALES DE CANALES DE OVINO FRESCAS O REFRIGERADAS R(CE) N° 315/2002  
. Euro/100 Kg Canal**

<b>CORDEROS I y II</b>	<b>Semana 12-18/08 2013</b>	<b>Semana 19-25/08 2013</b>	<b>Variación</b>
Corderos I (12 a 13 kg/canal)	636,33	638,58	2,25
Corderos II (13,1 a 16 kg/canal)	512,66	514,97	2,32
<i>Media ponderada</i>	574,49	576,78	2,28

**2.-PRECIOS MEDIOS DE CANALES DE OVINO FRESCAS O REFRIGERADAS EN LOS MERCADOS NACIONALES REPRESENTATIVOS PARA LA C.E.**

<b>MERCADO REPRESENTATIVO Cordero 9-19 kg</b>	<b>Semana 12-18/08 2013</b>	<b>Semana 19-25/08 2013</b>	<b>Variación</b>
Barcelona	629,90	630,94	1,04
Madrid	664,01	664,01	0,00
(MERCAVALENCIA) Valencia	678,96	678,96	0,00
Albacete	595,75	586,78	-8,98
Extremadura	621,30	621,30	0,00
Medina del Campo	626,60	626,60	0,00
Talavera de la Reina	637,24	637,24	0,00
Zaragoza	638,35	638,35	0,00
<i>Media ponderada nacional</i>	626,56	625,61	-0,94

**PRECIOS EN MERCADOS REPRESENTATIVOS - PRODUCTOS GANADEROS****D) - PORCINO**

CLASIFICACIÓN EUROPEA (CE) Nº 1249/2008.

Euro/100 kg Canal

MERCADO REPRESENTATIVO	Clase E			Clase U			Cat. II		
	Semana 12-18/08 2013	Semana 19-25/08 2013	Variación	Semana 12-18/08 2013	Semana 19-25/08 2013	Variación	Semana 12-18/08 2013	Semana 19-25/08 2013	Variación
<b>LONJAS</b>									
Ebro	199,99	200,15	0,16	189,27	189,27	0,00	187,73	187,73	0,00
Mercalleida	199,18	203,14	3,96	188,50	192,09	3,59	186,96	190,55	3,59
Segovia	204,62	206,18	1,56	193,66	194,96	1,30	202,81	204,11	1,30
Silleda	196,94	196,94	0,00	186,38	186,23	-0,15	--	--	--
Conjunto de Lonjas Media Ponderada	200,32	203,01	2,69	189,59	191,97	2,38	190,81	193,31	2,49
<b>MATADEROS</b> Media Ponderada	225,35	225,76	0,41	213,27	213,48	0,21	217,08	216,80	-0,29
<b>Media Nacional</b>	<b>212,84</b>	<b>214,38</b>	<b>1,55</b>	<b>201,43</b>	<b>202,73</b>	<b>1,30</b>	<b>203,95</b>	<b>205,05</b>	<b>1,10</b>

**PRECIOS EN MERCADOS REPRESENTATIVOS - PRODUCTOS GANADEROS - PORCINO.****E) - PORCINO PRECOZ  
LECHONES, OTRAS CALIDADES.**

Euro/100 Kg vivo

<b>Cerdas de Desvieje</b>	<b>Semana 12-18/08 2013</b>	<b>Semana 19-25/08 2013</b>	<b>Variación</b>
Cerdas de Desvieje	85,06	86,44	1,38
<b>CERDOS CEBADOS</b>			
Categoría U	155,10	156,10	1,00
<b>LECHONES</b>			
Lleida.Base 20kg de peso.	172,50	175,00	2,50
Segovia.Base 20kg de peso.	220,00	220,00	0,00
Normal.Base 20kg de peso.	194,55	196,00	1,45

**F) -TRONCO IBÉRICO**

Euro/100 Kg vivo

<b>LECHONES</b>	<b>Semana 12-18/08 2013</b>	<b>Semana 19-25/08 2013</b>	<b>Variación</b>
Base 23 Kg.	412,40	413,69	1,29
<b>DESVIEJE</b>			
Reproductores de desvieje	143,48	143,48	0,00
<b>CEBADOS</b>			
Marranillos, de 35 a 60 Kg.	260,87	260,87	0,00
Primals, de 60 a 100 Kg.	256,52	260,87	4,35
Cerdos cebados de pienso (extensivo)	232,74	233,71	0,97
Cerdos cebados de bellota	--	--	0,00

I  
S C



GOBIERNO  
DE ESPAÑA

MINISTERIO  
DE AGRICULTURA, ALIMENTACIÓN  
Y MEDIO AMBIENTE