



12 de junio 2013

Índice:

1. Precios Medios Nacionales, comentarios y gráficos

2. Precios en Mercados Representativos UE

- 2.1 Cereales
- 2.2 Vinos de mesa
- 2.3 Aceites y Semillas
- 2.4 Frutas y Hortalizas
- 2.5 Vacuno
- 2.6 Ovino
- 2.7 Porcino



GOBIERNO
DE ESPAÑA

MINISTERIO
DE AGRICULTURA, ALIMENTACIÓN
Y MEDIO AMBIENTE

SECRETARÍA GENERAL TÉCNICA

Subdirección General de Estadística

sgestadi@magrama.es

<http://www.magrama.gob.es/es/estadistica/temas/default.aspx>

Publicación elaborada por la
Secretaría General Técnica
Subdirección General de Estadística



MINISTERIO DE AGRICULTURA, ALIMENTACIÓN Y MEDIO AMBIENTE

Edita

© Ministerio de Agricultura, Alimentación y Medio Ambiente
Secretaría General Técnica
Centro de Publicaciones
Catálogo de Publicaciones de la Administración General del Estado:
<http://publicacionesoficiales.boe.es/>

N.I.P.O.: 280-13-009-3

Se permite la utilización, copia o reproducción de los datos de este Boletín siempre que se cite expresamente su procedencia

CEREALES (=): Subida del trigo blando panificable (0,73%) y descenso de la cebada pienso (-1,98%) y maíz grano (-0,44).

VINO DE MESA (▲): Importante subida del vino de mesa blanco (4,64%) y ligera subida del vino tinto (0,20%).

ACEITES VEGETALES (▲): Importante subida del aceite; oliva virgen (3,25%), lampante (3,38%), orujo crudo (0,27%) y refinado de girasol (1,43%).

CITRICOS (▼): Retrocede el precio medio del limón (-3,71%) y de manera más acusada el de naranja (-12,32%).

FRUTAS DE HUESO: Baja el albaricoque (-27,87%); sube el melocotón (14,88%).

HORTALIZAS (▲): Salvo el retroceso que se registra en sandía (-40,74%) se producen avances en el resto de hortalizas. De relevancia, en melón Piel de Sapo (65,67%), pimiento verde italiano (35,83%) y acelga (32,39%). Descenso en patata (-14,60%).

VACUNO (=): Precios estables en el sector vacuno, con repetición de cotizaciones en las canales de ternera (0,00%) y leve descenso en las de añojo (-0,35%). El precio de los animales destinados a vida, sin variación.

CORDERO (▲): Subida de más del 3,00% en las cotizaciones de las canales de cordero (3,18% en las de 9-19 kilos y 3,92% en las de 12-16 kilos).

PORCINO (▲): Alzas del 0,93% en las canales de porcino de capa blanca. El precio del lechón base 20 kg continúa en descenso (-0,89%).

POLLOS (▲): El precio de la canal de pollo se incrementó esta semana un 1,66%.

HUEVOS (▲): Primera semana de subidas en los precios de los huevos de lo que va de año, con alzas que van del 3,33% en los de la Clase M al 1,43% en los de la Clase L.

CONEJO (=): Sin apenas variación (0,05%).

LECHE DE VACA (=): El precio de la leche de vaca en el mes de abril fue de 33,60 €/100 litros (Fuente FEGA).

PRODUCTOS AGRARIOS (especificaciones)		Semana 22 27/05-02/06 2013	Semana 23 03-09/06 2013	Variación semanal euros	Variación semanal %
AGRICOLAS					
(1)	Trigo blando panificable (€/t)	260,97	262,88	1,91	0,73
(1)	Cebada pienso (€/t)	234,92	230,27	-4,65	-1,98
(1)	Maíz grano (€/t)	238,50	237,44	-1,06	-0,44
(4)	Arroz cáscara (€/t)	295,00	295,00	0,00	0,00
(1)	Alfalfa (€/t)	199,82	198,35	-1,47	-0,74
(2)	Vino blanco sin indicación geográfica (€/hgdo)	4,74	4,96	0,22	4,64
(2)	Vino tinto sin indicación geográfica (€/hgdo. 12p. color)	4,90	4,91	0,01	0,20
(3)	Aceite de oliva virgen de 0,8 a 2° (€/100 kg)	241,55	249,41	7,86	3,25
(3)	Aceite de oliva lampante, más de 2° (€/100 kg)	227,01	234,68	7,67	3,38
(3)	Aceite de orujo crudo (€/100 kg)	121,37	121,70	0,33	0,27
(3)	Aceite girasol refinado (€/100 kg)	102,13	103,59	1,46	1,43
(4)	Limón (€/100 kg)	48,92	47,10	-1,82	-3,71
(4)	Naranja (€/100 kg)	27,83	24,40	-3,43	-12,32
(4)	Albaricoque (€/100 kg)	87,79	63,33	-24,46	-27,87
(4)	Melocotón (€/100 kg)	87,44	100,45	13,01	14,88
(4)	Acelga (€/100kg)	58,54	77,50	18,96	32,39
(4)	Judía verde tipo plana (€/100 kg)	174,41	184,73	10,32	5,92
(4)	Lechuga Romana (€/100 kg)	34,31	36,68	2,37	6,90
(4)	Melón Piel de Sapo (€/100 kg)	20,95	34,71	13,76	65,67
(4)	Pimiento verde tipo italiano (€/100 kg)	40,77	55,38	14,61	35,83
(4)	Sandía con pepitas (€/100 kg)	33,75	20,00	-13,75	-40,74
(4)	Tomate liso (€/100 kg)	30,20	30,07	-0,13	-0,45
(4)	Patata (€/100 kg)	54,63	46,65	-7,98	-14,60
GANADEROS					
(5)	Ternera, conjunto clases (€/100 kg canal)	394,71	394,70	-0,01	0,00
(5)	Añojo, buena conformación (€/100 kg canal)	377,64	376,32	-1,32	-0,35
(5)	Bovino vivo, conjunto categorías (€/100 kg vivo)	208,89	208,88	-0,01	0,00
(5)	Corderos 9-19 kilos (€/100 kg canal)	544,43	561,75	17,32	3,18
(5)	Corderos 12-16 kilos (€/100 kg canal)	496,49	515,93	19,44	3,92
(5)	Porcino 60-55% magro (€/100 kg canal)	184,78	186,55	1,77	0,96
(5)	Porcino 50-55% magro (€/100 kg canal)	175,31	176,81	1,50	0,86
(5)	Porcino <50% magro (€/100 kg canal)	174,77	176,44	1,67	0,96
(5)	Lechón 20 kg (€/unidad)	39,45	39,10	-0,35	-0,89
(6)	Pollo, media de canales del 83% y 65% rdto. (€/100 kg canal)	178,47	181,43	2,96	1,66
(7)	Huevos - Clase L (€/docena)	0,70	0,71	0,01	1,43
(7)	Huevos - Clase M (€/docena)	0,60	0,62	0,02	3,33
(8)	Conejo 1,8-2,2 kilo, vivo (€/100 kg)	181,20	181,29	0,09	0,05
(9)	Leche de vaca (€/100 litros): Fuente FEGA			33,60	abril 2013

Posición comercial: (1) Entrada industria ; (2) Salida bodega; (3) Salida almazara; (4) Granel; s/árbol, finca,almacén agricultor,alhóndiga,lonja; (5) Entrada matadero; (6) Salida muelle matadero; (7) Salida muelle centro de embalaje; (8) Salida granja; (9) Precio pagado al ganadero

PRECIOS MEDIOS NACIONALES

■ antepenúltima campaña
■ penúltima campaña
■ campaña actual

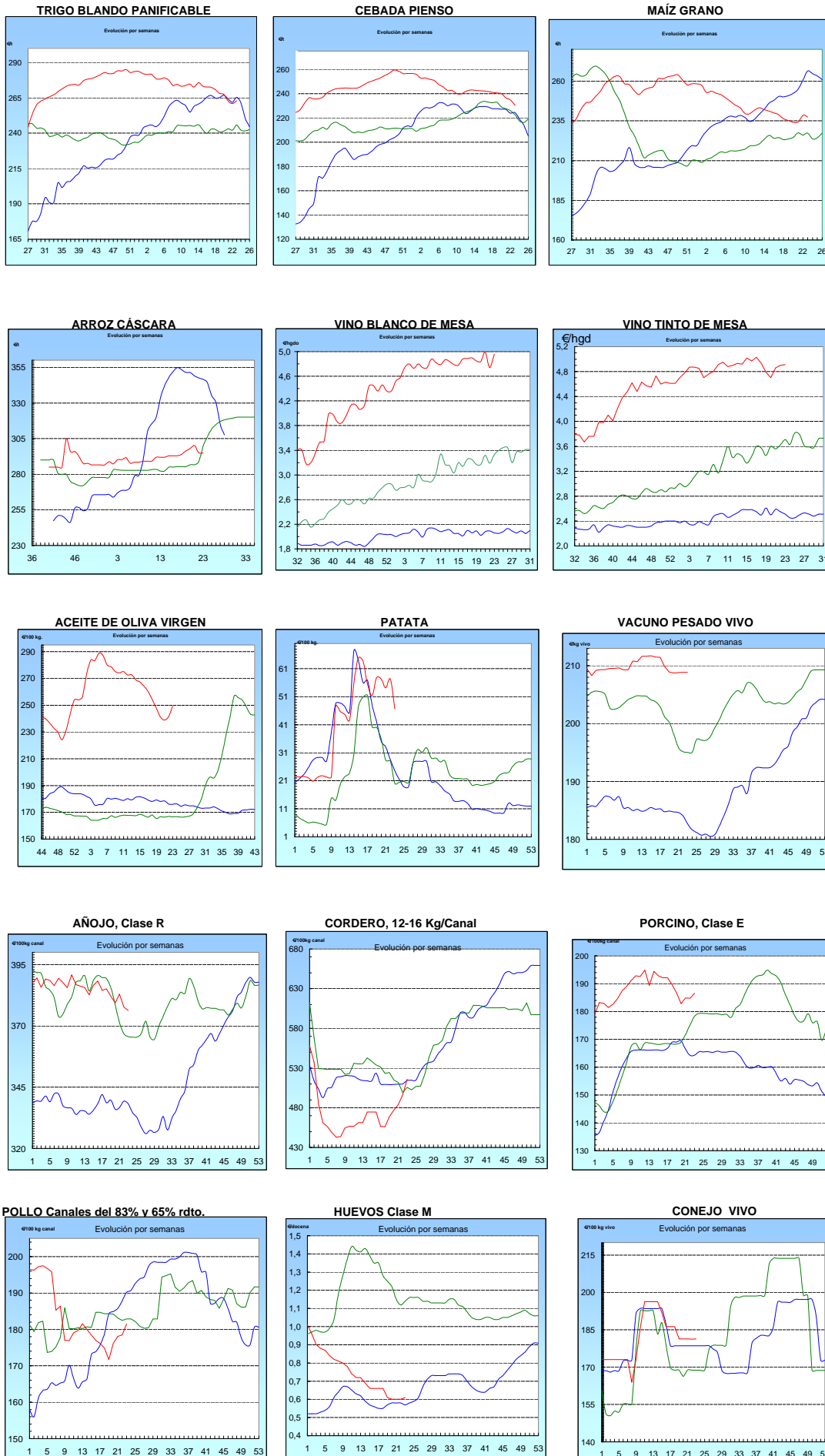

I-2 PRECIOS EN MERCADOS REPRESENTATIVOS - CEREALES

Precios en €/T.
Trigos Rgto. CE 1784/03

Precios de comercio al por mayor. Mercancía nacional y/o importada, sobre vehículo en posición almacén

PRODUCTO	MERCADO REPRESENTATIVO	Semana 27/05-2/06 2012	Semana 3-9/06 2013	Variación €/t
TRIGO BLANDO PANIFICABLE	Alava	240,00	240,00	0,00
	Albacete	246,00	246,00	0,00
	Avila	234,00	234,00	0,00
	Barcelona	250,00	250,00	0,00
	Burgos	232,58	234,66	2,08
	Cadiz	250,00	230,00	-20,00
	Córdoba	250,00	215,00	-35,00
	Cuenca	246,00	246,00	0,00
	Gerona	250,00	250,00	0,00
	Huesca	245,00	243,00	-2,00
	León	232,00	232,00	0,00
	Orense	246,00	246,00	0,00
	Palencia	233,00	234,00	1,00
	Rioja	236,00	235,00	-1,00
	Salamanca	235,20	234,80	-0,40
	Sevilla	250,00	230,00	-20,00
	Soria	238,40	239,20	0,80
	Tarragona	243,00	241,00	-2,00
	Teruel	242,00	235,00	-7,00
	Valencia	252,00	250,00	-2,00
Valladolid	235,40	234,00	-1,40	
Zamora	232,80	232,10	-0,70	
Zaragoza	245,00	235,00	-10,00	
TRIGO DURO	Burgos	234,00	222,00	-12,00
	Córdoba	240,00	232,00	-8,00
	Sevilla	255,00	232,00	-23,00
	Zamora	244,00	242,00	-2,00
	Zaragoza	260,00	250,00	-10,00

I-2 PRECIOS EN MERCADOS REPRESENTATIVOS - CEREALES

Precios en €/T.
Cebada Rto. CE 1784/03

Precios de comercio al por mayor. Mercancía nacional y/o importada, sobre vehículo en posición almacén

PRODUCTO	MERCADO REPRESENTATIVO	Semana 27/05-2/06 2012	Semana 3-9/06 2013	Variación €/t
CEBADA PIENSO	Alava	220,00	218,00	-2,00
	Albacete	222,70	225,90	3,20
	Avila	222,00	221,00	-1,00
	Barcelona	232,00	228,00	-4,00
	Burgos	217,70	221,50	3,80
	Ciudad Real	217,40	224,60	7,20
	Coruña	230,00	230,00	0,00
	Gerona	232,00	228,00	-4,00
	Granada	230,00	230,00	0,00
	Guadalajara	213,70	212,10	-1,60
	Huesca	221,40	213,20	-8,20
	Leon	224,00	224,00	0,00
	Lerida	224,00	204,00	-20,00
	Murcia	232,00	236,00	4,00
	Navarra	225,00	222,00	-3,00
	Orense	228,00	228,00	0,00
	Palencia	220,00	218,00	-2,00
	Rioja	216,00	220,00	4,00
	Salamanca	223,40	222,00	-1,40
	Segovia	212,00	210,00	-2,00
	Sevilla	233,00	212,00	-21,00
	Soria	219,00	218,00	-1,00
	Tarragona	0,00	0,00	0,00
Teruel	220,00	210,00	-10,00	
Toledo	225,50	227,90	2,40	
Valladolid	219,00	217,70	-1,30	
Zaragoza	225,00	210,00	-15,00	
CEBADA MALTA	Burgos	243,00	247,00	4,00
	Albacete	264,00	264,00	0,00
	Huesca	240,00	220,00	-20,00
	Navarra	236,00	236,00	0,00
	Palencia	243,00	247,00	4,00
	Madrid	275,00	275,00	0,00
	Cuenca	264,00	264,00	0,00

I-2 PRECIOS EN MERCADOS REPRESENTATIVOS - CEREALES

Precios en €/T.
 Maíz Rgto. CE 1784/03
 Arroz cáscara Rgto. CE 1785/03

Maíz grano, precios de comercio al por mayor. Mercancía nacional y/o importada, sobre vehículo en almacén
 Arroz cáscara precios a salida almacén agricultor

PRODUCTO	MERCADO REPRESENTATIVO	Semana 27/05-2/06 2012	Semana 3-9/06 2013	Variación €/t
MAIZ-GRANO	Albacete	236,40	238,80	2,40
	Asturias	239,00	241,00	2,00
	Avila	232,00	236,00	4,00
	Badajoz	239,00	241,00	2,00
	Barcelona	236,00	242,00	6,00
	Coruña	234,00	234,00	0,00
	Gerona	236,00	242,00	6,00
	Huesca	225,20	234,40	9,20
	León	230,00	235,00	5,00
	Lérida	230,00	233,00	3,00
	Madrid	234,00	240,00	6,00
	Murcia	236,00	240,00	4,00
	Navarra	229,00	234,00	5,00
	Pontevedra	234,00	234,00	0,00
	Rioja	235,00	237,00	2,00
	Salamanca	231,60	235,00	3,40
	Sevilla	248,00	244,00	-4,00
	Tarragona	228,00	238,00	10,00
	Teruel	235,00	237,00	2,00
	Valencia	242,00	247,00	5,00
Valladolid	234,00	233,80	-0,20	
Zaragoza	237,00	240,00	3,00	
ARROZ CASCARA	Valencia Japónica (Redondo)	295,00	295,00	0,00
ARROZ BLANCO EXTRA	Tarragona	580,00	580,00	0,00
	Valencia	542,50	541,00	-1,50

**I-3 PRECIOS EN MERCADOS REPRESENTATIVOS
VINOS BLANCO Y TINTO SIN INDICACION GEOGRAFICA
Reglamentos C.E 479/2008 y 436/2009**

**En €/hgdo, salida bodega, a granel, pago al contado sin I.V.A.
Precio de vino tinto referido al producto de 12 puntos de color**

PRODUCTO	MERCADO REPRESENTATIVO	Semana 27/05-2/06 2013	Semana 3-9/06 2013	Variación €
VINO BLANCO	Albacete	5,32	5,23	-0,10
	Badajoz	5,31	5,31	0,00
	Ciudad Real	4,90	5,55	0,64
	Cuenca	4,68	4,60	-0,08
	Toledo	4,20	4,20	0,00
VINO TINTO	Albacete	5,40	5,32	-0,08
	Ciudad Real	5,40	5,36	-0,04
	Cuenca	4,82	4,82	0,00
	Murcia	5,11	5,70	0,59
	Toledo	4,57	4,57	0,00
	Valencia	4,06	4,06	0,00

I-4 PRECIOS EN MERCADOS REPRESENTATIVOS DE ACEITES

Aceites. Precios sobre almazara, en €/100 kg, sin I.V.A.Rgtos C.E. 865/04 y 826/08

Semilla de girasol. Precios en centros de demanda, en €/100 kg, sin I.V.A. Rgto C.E.E. 3405/93

PRODUCTO Y ESPECIFICACIONES	MERCADO REPRESENTATIVO	Semana 27/05-2/06 2013	Semana 3-9/06 2013	Variación €
ACEITE DE OLIVA VIRGEN EXTRA Menos de 0,8°	Badajoz	267,50	267,50	0,00
	Ciudad Real	272,00	271,00	-1,00
	Córdoba	270,10	271,95	1,85
	Granada	272,50	273,10	0,60
	Jaén	273,17	273,06	-0,11
	Málaga	264,20	270,00	5,80
	Sevilla	281,00	276,58	-4,42
	Tarragona	258,44	261,44	3,01
	Toledo	273,00	272,00	-1,00
ACEITE DE OLIVA VIRGEN De 0,8° a 2°	Badajoz	243,40	243,40	0,00
	Córdoba	242,60	251,52	8,92
	Granada	245,13	245,95	0,82
	Jaén	240,00	249,42	9,42
	Sevilla	245,34	252,20	6,86
	Cadiz	243,00	239,00	-4,00
	Tarragona	243,41	246,42	3,01
	Toledo	246,00	242,00	-4,00
ACEITE DE OLIVA LAMPANTE Más de 2°	Córdoba	224,45	233,60	9,15
	Granada	225,00	228,50	3,50
	Jaén	228,61	236,34	7,73
	Málaga	226,90	231,25	4,35
	Sevilla	228,40	235,90	7,50
	Tarragona	217,87	223,88	6,01
	Badajoz	225,40	225,40	0,00
ACEITE DE OLIVA REFINADO	Córdoba	243,60	247,91	4,31
	Jaén	245,20	247,31	2,11
	Tarragona	237,31	244,91	7,60
ACEITE DE ORUJO CRUDO	Córdoba	121,90	121,70	-0,20
	Jaén	122,01	123,21	1,20
	Tarragona	120,20	120,20	0,00
ACEITE DE ORUJO REFINADO	Córdoba	165,60	168,28	2,68
	Jaén	165,28	168,28	3,00
	Tarragona	168,28	168,28	0,00
ACEITE DE GIRASOL REFINADO	Córdoba	100,40	104,27	3,87
	Sevilla	103,00	102,50	-0,50
	Tarragona	103,00	104,00	1,00

I-5 PRECIOS EN MERCADOS REPRESENTATIVOS - FRUTAS Y HORTALIZAS**PRECIOS DE PRODUCTOS NACIONALES**

Mercados representativos de producción

Rgts. CE 1234/2007 y 543/2011

En €100 kg, a salida agrupación de productores, envasado, sin I.V.A, incluyendo el precio del envase.

CITRICOS

PRODUCTO	MERCADO	VARIEDAD O TIPO	CAT.	CALIBRE mm.	DIA/MES				
					3/6	4/6	5/6	6/6	7/6
LIMON	Alicante	Verna	I	3-4	88,50	86,50	92,00	87,50	85,96
	Málaga	Verna	I	3-4	103,00	105,00	103,00	100,00	105,00
	Murcia	Conjunto variedades	I	3-4	121,00	120,50	120,00	120,00	120,50
NARANJA	Alicante	Valencia late	I	6-9	54,17	50,00	50,00	-	53,74
	Valencia	Valencia late	I	6-9	62,00	62,00	62,00	62,00	62,00

FRUTAS DE PEPITA

PRODUCTO	MERCADO	VARIEDAD O TIPO	CAT.	CALIBRE mm.	DIA/MES				
					3/6	4/6	5/6	6/6	7/6
MANZANA	Girona	Golden Delicious	I	70-80	88,05	88,05	88,05	88,05	88,05
	Girona	Granny Smith	I	70-80	88,28	88,28	88,28	88,28	88,28
	Girona	Red Delicious	I	70-80	89,56	89,56	89,56	89,56	89,56
	Lleida	Golden Delicious	I	70-80	87,89	87,91	86,79	86,54	87,96
	Zaragoza	Golden Delicious	I	70-80	-	79,50	78,00	82,47	-
PERA	Lleida	Conferencia	I	60-65	122,62	120,52	112,00	112,00	113,00
	Zaragoza	Blanquilla	I	55-60	65,75	65,75	65,75	65,75	65,75

FRUTAS DE HUESO

PRODUCTO	MERCADO	VARIEDAD O TIPO	CAT.	CALIBRE mm.	DIA/MES				
					3/6	4/6	5/6	6/6	7/6
ALBARICOQUE	Murcia	-	I	45-50	295,00	295,00	295,00	295,00	295,00
	Valencia	-	I	45-50	180,00	180,00	180,00	180,00	180,00
CIRUELA	Murcia	Japonesa	I	40y+	180,00	180,00	180,00	180,00	180,00
MELOCOTÓN	Murcia	Pulpa amarilla	I	A/B	141,67	141,67	141,67	141,67	141,67
	Murcia	Paraguayo	I	A/B	205,00	205,00	205,00	205,00	205,00
NECTARINA	Murcia	Pulpa amarilla	I	A/B	155,00	155,00	155,00	155,00	155,00

I-5 PRECIOS EN MERCADOS REPRESENTATIVOS - FRUTAS Y HORTALIZAS

PRECIOS DE PRODUCTOS NACIONALES

Mercados representativos de producción

Rgtos. CE 1234/2007 y 543/2011

En €/100 kg, a salida agrupación de productores, envasado, sin I.V.A, incluyendo el precio del envase.

HORTALIZAS

PRODUCTO	MERCADO	VARIEDAD O TIPO	CAT.	CALIBRE mm.	DIA/MES				
					3/6	4/6	5/6	6/6	7/6
BERENJENA	Almería	Alargada	I	40y+	28,57	24,29	28,29	32,14	28,21
CALABACIN	Almería	-	I	14-21	59,89	55,50	51,47	57,06	59,64
CHAMPIÑON	La Rioja	Cerrado	I	30-65	145,81	146,24	145,61	145,26	145,00
COLIFLOR	La Rioja	Coronada	I	-	59,09	59,09	59,09	59,09	59,09
ESPARRAGO	Granada	Verde	I	10-16	305,00	305,00	305,00	305,00	305,00
	Navarra	Blanco	I	16y+	286,00	286,00	286,00	286,00	286,00
JUDIA VERDE	Almería	Plana	I	-	141,93	141,43	151,00	142,14	125,57
	Almería	Redonda	I	-	194,00	-	168,00	-	160,00
	Granada	Plana	I	-	221,00	179,00	170,00	158,00	147,00
LECHUGA	Almería	Iceberg	I	400g.y+	168,00	-	146,00	130,00	-
	Murcia	Iceberg	I	400g.y+	130,00	130,00	130,00	130,00	130,00
MELÓN	Almería	Piel de Sapo	I	-	27,00	-	26,00	-	27,06
	Murcia	Amarillo	I	-	63,64	63,64	63,64	63,64	63,64
	Murcia	Galia	I	800-1.250 gr	59,09	59,09	59,09	59,09	59,09
PEPINO	Almería	Liso	I	350-500g	51,82	45,45	61,82	61,82	61,82
PIMIENTO	Almería	Verde alargado	I	40y+	39,00	-	38,57	-	44,29
	Murcia	Cuadrado color (rojo y amarillo)	I	70y+	149,62	149,62	149,62	149,62	149,62
	Murcia	Cuadrado verde	I	70y+	127,50	127,50	127,50	127,50	127,50
SANDIA	Almería	Con pepitas	I	-	28,57	-	23,57	-	25,00
	Almería	Sin pepitas	I	-	28,00	-	24,00	-	25,00
	Murcia	Con pepitas	I	-	30,00	30,00	30,00	30,00	30,00
	Murcia	Sin pepitas	I	-	50,00	50,00	50,00	50,00	50,00
TOMATE	Almería	Redondo	I	57-100	31,72	26,97	34,29	38,57	34,29
	Almería	Racimo	I	-	34,00	31,76	33,00	34,12	35,00
	Granada	Redondo	I	57-100	39,05	38,10	38,00	38,10	38,10
	Granada	Racimo	I	-	41,00	36,00	39,00	-	-
	Granada	Cereza	I	-	114,00	117,00	113,00	117,00	116,00
	Murcia	Redondo	I	57-100	45,82	45,82	45,82	45,82	45,82

I-6 PRECIOS EN MERCADOS REPRESENTATIVOS VACUNO Y OVINO

A) BOVINO

**1.- PRECIO MEDIO NACIONAL (Euro/100 kg Canal) DE CANALES DE BOVINO PESADO
SEGÚN MODELO COMUNITARIO DE CLASIFICACIÓN R(CE) Nº 1249/2008.**

CATEGORÍA	CLASE DE CONFORMACIÓN Y DE ESTADO DE ENGRASAMIENTO	Semana 27/05-02/06 2013	Semana 03-09/06 2013	Variación
Categoría A: Canales de machos jóvenes sin castrar de más de un año y menos de dos años	Muy buena y poco cubierta (U-2)	405,99	406,26	0,27
	Muy buena y cubierta (U-3)	401,78	402,13	0,35
	Precio medio ponderado Categoría U	403,34	403,66	0,32
	Buena y poco cubierta (R-2)	375,32	374,33	-0,99
	Buena y cubierta (R-3)	379,00	377,49	-1,51
	Precio medio ponderado Categoría R	377,64	376,32	-1,32
Categoría D: Canales de hembras que hayan parido	Mediocre y poco cubierta (P-2)	217,29	219,68	2,39
	Mediocre y cubierta (P-3)	220,76	220,76	0,00
	Precio medio ponderado Categoría P	219,61	220,40	0,79
	Buena y cubierta (R-3)	245,71	251,64	5,93
	Buena y grasa (R-4)	298,85	298,18	-0,67
	Precio medio ponderado Categoría R	259,00	263,27	4,28
Categoría E: Canales de otras hembras	Muy buena y poco cubierta (U-2)	426,20	418,35	-7,85
	Muy buena y cubierta (U-3)	428,08	426,25	-1,82
	Precio medio ponderado Categoría U	427,10	422,14	-4,96
	Buena y poco cubierta (R-2)	404,13	405,21	1,08
	Buena y cubierta (R-3)	409,75	404,16	-5,59
	Buena y grasa (R-4)	368,66	377,39	8,73
Categoría E: Canales de otras hembras	Precio medio ponderado Categoría R	403,43	402,59	-0,84
	Menos buena y poco cubierta (O-2)	351,31	361,34	10,02
	Menos buena y cubierta (O-3)	357,14	363,10	5,95
	Menos buena y grasa (O-4)	360,00	370,00	10,00
	Precio medio ponderado Categoría O	354,11	362,42	8,31

L-6 PRECIOS EN MERCADOS REPRESENTATIVOS VACUNO Y OVINO**2.-PRECIO MEDIO NACIONAL DEL BOVINO (Euro/100 kg)**

BOVINO VIVO	Semana 27/05-02/06 2013	Semana 03-09/06 2013	Variación
Machos hasta 480 Kg. vivo	230,25	230,27	0,02
Machos de más de 480 kg. vivo	214,10	214,35	0,25
Hembras que hayan parido	119,06	118,52	-0,54
Otras hembras de hasta 380 Kg. vivo	235,51	235,48	-0,03
Otras hembras de más de 380 Kg. vivo	228,32	228,34	0,03

3.-PRECIO MEDIO NACIONAL DE OTROS ANIMALES DE LA ESPECIE BOVINA (R(CE) N° 2273/2002).

OTROS BOVINOS	Semana 27/05-02/06 2013	Semana 03-09/06 2013	Variación
Terneros de ocho días a cuatro semanas			
tipo frisón/país	105,00	101,00	-4,00
tipo cruzado	311,00	306,00	-5,00
<i>Media ponderada nacional (Euro/Cabeza)</i>	208,00	203,50	-4,50
Bovinos ligeros comprendidos entre seis y doce meses			
tipo frisón/país	196,23	194,78	-1,46
tipo cruzado	282,03	280,58	-1,46
<i>Media ponderada nacional (Euro/100 kg Vivo)</i>	252,00	250,55	-1,46

B) CORDEROS**1.-PRECIOS MEDIOS NACIONALES DE CANALES DE OVINO FRESCAS O REFRIGERADAS R(CE) N° 315/2002
. Euro/100 Kg Canal**

CORDEROS I y II	Semana 27/05-02/06 2013	Semana 03-09/06 2013	Variación
Corderos I (12 a 13 kg/canal)	552,18	569,82	17,64
Corderos II (13,1 a 16 kg/canal)	440,80	462,03	21,23
<i>Media ponderada</i>	496,49	515,93	19,43

2.-PRECIOS MEDIOS DE CANALES DE OVINO FRESCAS O REFRIGERADAS EN LOS MERCADOS NACIONALES REPRESENTATIVOS PARA LA C.E.

MERCADO REPRESENTATIVO Cordero 9-19 kg	Semana 27/05-02/06 2013	Semana 03-09/06 2013	Variación
Barcelona	539,89	568,25	28,36
Madrid	524,01	554,01	30,00
(MERCAVALENCIA) Valencia	656,85	656,85	0,00
Albacete	530,76	581,81	51,05
Extremadura	510,32	538,80	28,49
Medina del Campo	558,34	558,34	0,00
Talavera de la Reina	553,62	573,62	20,00
Zaragoza	567,87	567,87	0,00
<i>Media ponderada nacional</i>	544,43	561,75	17,32

PRECIOS EN MERCADOS REPRESENTATIVOS - PRODUCTOS GANADEROS**D) - PORCINO**

CLASIFICACIÓN EUROPEA (CE) Nº 1249/2008.

Euro/100 kg Canal

MERCADO REPRESENTATIVO	Clase E			Clase U			Cat. II		
	Semana 27/05-02/06 2013	Semana 03-09/06 2013	Variación	Semana 27/05-02/06 2013	Semana 03-09/06 2013	Variación	Semana 27/05-02/06 2013	Semana 03-09/06 2013	Variación
LONJAS									
Ebro	178,01	178,74	0,73	168,89	169,40	0,51	167,35	167,86	0,51
Mercalleida	177,74	181,44	3,70	168,63	171,96	3,33	167,09	170,42	3,33
Segovia	183,45	185,02	1,57	174,05	175,36	1,31	185,81	188,43	2,62
Silleda	172,26	172,26	0,00	163,43	163,26	-0,17	--	--	--
Conjunto de Lonjas Media Ponderada	178,67	181,29	2,61	169,52	171,82	2,30	171,54	174,26	2,72
MATADEROS Media Ponderada	190,88	191,82	0,94	181,10	181,80	0,70	178,01	178,61	0,61
Media Nacional	184,78	186,55	1,78	175,31	176,81	1,50	174,77	176,44	1,66

PRECIOS EN MERCADOS REPRESENTATIVOS - PRODUCTOS GANADEROS - PORCINO.**E) - PORCINO PRECOZ
LECHONES, OTRAS CALIDADES.**

Euro/100 Kg vivo

Cerdas de Desvieje	Semana 27/05-02/06 2013	Semana 03-09/06 2013	Variación
Cerdas de Desvieje	77,77	77,99	0,22
CERDOS CEBADOS			
Categoría U	134,99	136,14	1,16
LECHONES			
Lleida.Base 20kg de peso.	175,00	175,00	0,00
Segovia.Base 20kg de peso.	222,50	217,50	-5,00
Normal.Base 20kg de peso.	197,23	195,48	-1,75

F) -TRONCO IBÉRICO

Euro/100 Kg vivo

LECHONES	Semana 27/05- 02/06 2013	Semana 03-09/06 2013	Variación
Base 23 Kg.	356,65	358,56	1,91
DESVIEJE			
Reproductores de desvieje	129,94	130,84	0,90
CEBADOS			
Marranillos, de 35 a 60 Kg.	--	--	0,00
Primals, de 60 a 100 Kg.	--	--	0,00
Cerdos cebados de pienso (extensivo)	213,58	217,32	3,74
Cerdos cebados de bellota	--	--	0,00



GOBIERNO
DE ESPAÑA

MINISTERIO
DE AGRICULTURA, ALIMENTACIÓN
Y MEDIO AMBIENTE