



**28 de noviembre 2012**

---

**Índice:**

---

**1. Precios Medios Nacionales, comentarios y gráficos**

**2. Precios en Mercados Representativos UE**

- 2.1 Cereales
- 2.2 Vinos de mesa
- 2.3 Aceites y Semillas
- 2.4 Frutas y Hortalizas
- 2.5 Vacuno
- 2.6 Ovino
- 2.7 Porcino



GOBIERNO  
DE ESPAÑA

MINISTERIO  
DE AGRICULTURA, ALIMENTACIÓN  
Y MEDIO AMBIENTE

## **SECRETARÍA GENERAL TÉCNICA**

Subdirección General de Estadística

[sgestadi@magrama.es](mailto:sgestadi@magrama.es)

<http://www.magrama.gob.es/es/estadistica/temas/default.aspx>

Publicación elaborada por la  
Secretaría General Técnica  
Subdirección General de Estadística



**MINISTERIO DE AGRICULTURA, ALIMENTACIÓN Y MEDIO AMBIENTE**

### **Edita**

© Ministerio de Agricultura, Alimentación y Medio Ambiente  
Secretaría General Técnica  
Centro de Publicaciones  
Catálogo de Publicaciones de la Administración General del Estado:  
<http://publicacionesoficiales.boe.es/>

N.I..P.O.: 280-12-019-0

Se permite la utilización, copia o reproducción de los datos de este Boletín siempre que se cite expresamente su procedencia

**CEREALES (▲):** Subida en la cotización de los cereales grano; cebada pienso (0,73%), maíz grano (0,40%); descenso del arroz cáscara (-1,18%).

**VINO DE MESA (=):** Subida del vino de mesa blanco (1,72%) y descenso del vino de mesa tinto (-1,30%).

**ACEITES VEGETALES (▼):** Descenso del aceite de oliva; oliva virgen (-1,59%), lampante (-1,26%) y orujo crudo (-3,86%).

**CITRICOS (▼):** Retroceso de cotizaciones en clementina (-4,47%), limón (-6,74%) y principalmente en naranja (-13,13%).

**FRUTAS DE PEPITA (▲):** Ligerá apreciación en manzana Golden (0,93%) y en pera Blanquilla (0,96%).

**HORTALIZAS (▼):** Mal comportamiento del sector hortícola con predominio de retrocesos en las cotizaciones. Destacan el pimiento verde italiano (-34,68%), el tomate liso (-19,26%) y la coliflor (-10,74%); sube la acelga (8,56%). Se aprecia la patata (3,17%).

**VACUNO (▲):** Subida del precio, tanto de la carne de vacuno (canales de ternera 0,37% y canales de añojo 0,69%) como de los animales destinados a vida (0,49%).

**CORDERO (=):** Leves variaciones al alza en las cotizaciones de las canales de cordero (0,12% de media en sus diferentes categorías).

**PORCINO:** Las importantes bajadas de precios del porcino de capa blanca de mayor calidad en las semanas precedentes habían hecho que su precio se ajustase mucho al de peores categorías. En esta semana repunta el cebado de 60-55% magro un 0,11%, mientras que los de menor porcentaje de magro ven disminuir sus precios (-0,85% de media). El precio del lechón base 20 kg aumenta un 0,66%.

**POLLOS (▼):** La canal del pollo cede ligeramente (-0,25%).

**HUEVOS (▲):** Subida de un céntimo en la docena de las dos clases de huevos contempladas en este informe, lo que representa un 0,88% de media de ambas categorías.

**CONEJO (=):** Sin variación semanal.

PRODUCTOS AGRARIOS (especificaciones)		Semana 46 12-18/11 2012	Semana 47 19-25/11 2012	Variación semanal euros	Variación semanal %
<b>AGRICOLAS</b>					
(1)	Trigo blando panificable (€/t)	282,05	282,28	0,23	0,08
(1)	Cebada pienso (€/t)	253,19	255,04	1,85	0,73
(1)	Maíz grano (€/t)	261,73	262,78	1,05	0,40
(4)	Arroz cáscara (€/t)	295,95	292,45	-3,50	-1,18
(1)	Alfalfa (€/t)	197,85	199,81	1,96	0,99
(2)	Vino blanco sin indicación geográfica (€/hgdo)	4,06	4,13	0,07	1,72
(2)	Vino tinto sin indicación geográfica (€/hgdo, 12p. color)	4,63	4,57	-0,06	-1,30
(3)	Aceite de oliva virgen de 0,8 a 2° (€/100 kg)	236,61	232,85	-3,76	-1,59
(3)	Aceite de oliva lampante, más de 2° (€/100 kg)	230,08	227,17	-2,91	-1,26
(3)	Aceite de orujo crudo (€/100 kg)	126,14	121,27	-4,87	-3,86
(3)	Aceite girasol refinado (€/100 kg)	104,87	104,91	0,04	0,04
(4)	Clementina (€/100kg)	21,63	20,66	-0,97	-4,47
(4)	Limón (€/100 kg)	25,92	24,17	-1,75	-6,74
(4)	Naranja (€/100kg)	19,26	16,73	-2,53	-13,13
(4)	Manzana Golden (€/100 kg)	47,60	48,04	0,44	0,93
(4)	Pera Blanquilla (€/100kg)	51,75	52,25	0,50	0,96
(4)	Acelga (€/100kg)	45,32	49,20	3,88	8,56
(4)	Cebolla (€/100kg)	17,94	17,94	0,00	0,00
(4)	Coliflor (€/100kg)	24,61	21,97	-2,64	-10,74
(4)	Judía verde tipo plana (€/100 kg)	167,10	153,19	-13,91	-8,32
(4)	Lechuga Romana (€/100 kg)	32,72	31,11	-1,61	-4,93
(4)	Pimiento verde tipo italiano (€/100 kg)	82,68	54,01	-28,68	-34,68
(4)	Tomate liso (€/100 kg)	54,49	44,00	-10,50	-19,26
(4)	Patata (€/100 kg)	23,05	23,78	0,73	3,17
<b>GANADEROS</b>					
(5)	Ternera, conjunto clases (€/100 kg canal)	380,95	382,36	1,41	0,37
(5)	Añojo, buena conformación (€/100 kg canal)	374,43	377,01	2,58	0,69
(5)	Bovino vivo, conjunto categorías (€/100 kg vivo)	204,48	205,49	1,01	0,49
(5)	Corderos 9-19 kilos (€/100 kg canal)	644,52	645,20	0,68	0,11
(5)	Corderos 12-16 kilos (€/100 kg canal)	603,60	604,41	0,81	0,13
(5)	Porcino 60-55% magro (€/100 kg canal)	176,36	176,56	0,20	0,11
(5)	Porcino 50-55% magro (€/100 kg canal)	176,29	174,88	-1,41	-0,80
(5)	Porcino <50% magro (€/100 kg canal)	174,66	173,09	-1,57	-0,90
(5)	Lechón 20 kg (€/unidad)	43,97	44,26	0,29	0,66
(6)	Pollo, media de canales del 83% y 65% rdt. (€/100 kg canal)	191,29	190,82	-0,47	-0,25
(7)	Huevos - Clase L (€/docena)	1,23	1,24	0,01	0,81
(7)	Huevos - Clase M (€/docena)	1,05	1,06	0,01	0,95
(8)	Conejo 1,8-2,2 kilo, vivo (€/100 kg)	197,18	197,18	0,00	0,00
(9)	Leche de vaca (€/100 litros): Fuente FEGA			31,40	septiembre 2012

Posición comercial: (1) Entrada industria ; (2) Salida bodega; (3) Salida almazara; (4) Granel; s/árbol, finca,almacén agricultor,alhóndiga,lonja;

(5) Entrada matadero; (6) Salida muelle matadero; (7) Salida muelle centro de embalaje; (8) Salida granja; (9) Precio pagado al ganadero

PORCINO: REVISIÓN DE LAS SERIES DE PORCINO SEUROP Y LECHONES DESDE ENERO DE 2012 (semana 12 - ISC del 28 marzo 2012)

# PRECIOS MEDIOS NACIONALES

■ antepenúltima campaña  
■ penúltima campaña  
■ campaña actual

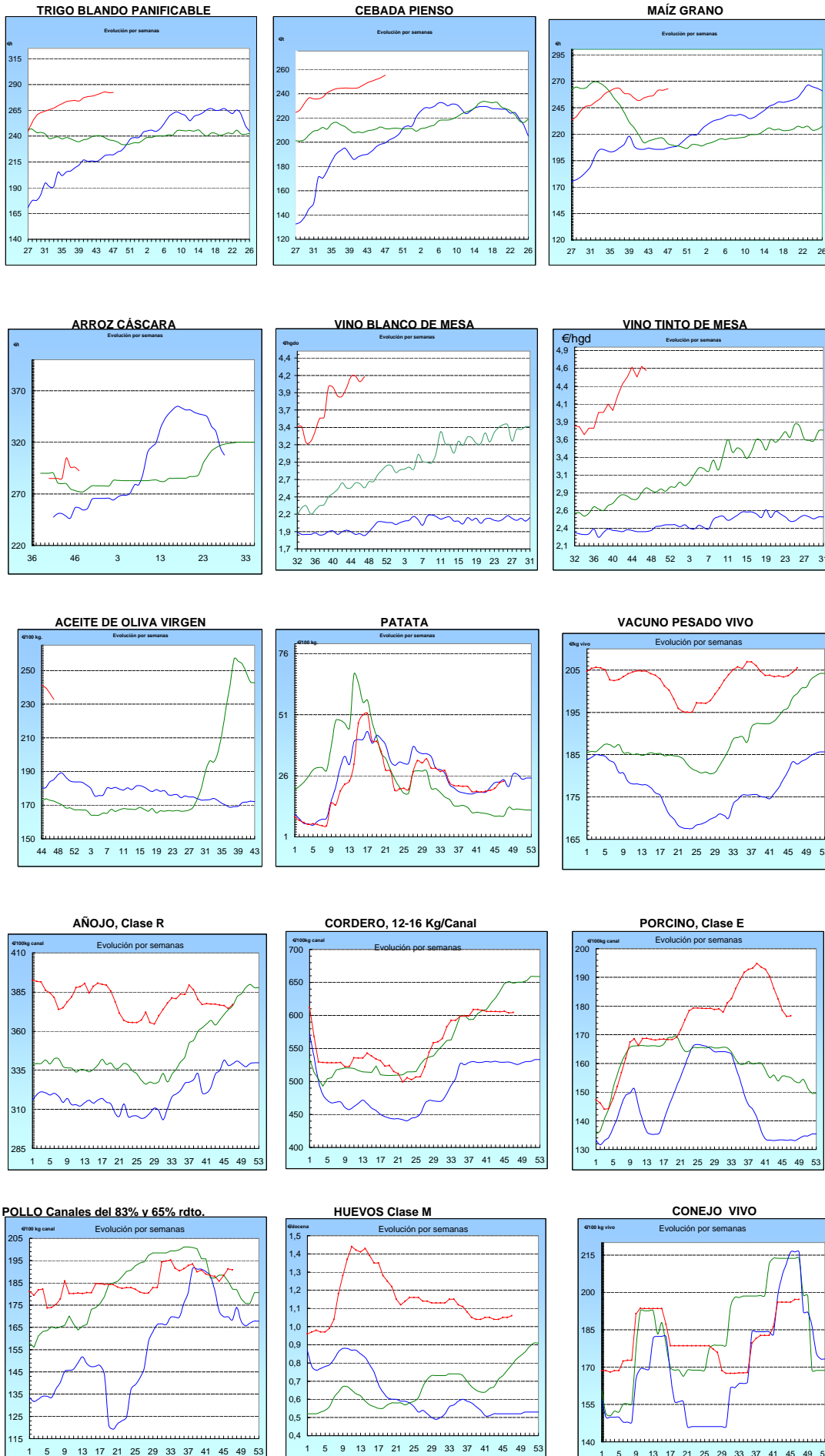

<b>I-2 PRECIOS EN MERCADOS REPRESENTATIVOS - CEREALES</b>
---

Precios en €/T.  
Trigos Rgto. CE 1784/03

Precios de comercio al por mayor. Mercancía nacional y/o importada, sobre vehículo en posición almacén

PRODUCTO	MERCADO REPRESENTATIVO	Semana 12-18/11 2012	Semana 19-25/11 2012	Variación
TRIGO BLANDO PANIFICABLE	Alava	268,00	270,00	2,00
	Albacete	270,00	276,00	6,00
	Avila	255,00	258,00	3,00
	Barcelona	283,00	284,00	1,00
	Burgos	259,90	260,20	0,30
	Cadiz	290,00	290,00	0,00
	Córdoba	280,00	276,00	-4,00
	Cuenca	270,00	276,00	6,00
	Gerona	283,00	284,00	1,00
	Huesca	272,00	273,00	1,00
	León	265,00	270,00	5,00
	Orense	260,00	265,00	5,00
	Palencia	260,00	261,00	1,00
	Rioja	270,00	270,00	0,00
	Salamanca	255,60	258,60	3,00
	Sevilla	284,00	284,00	0,00
	Soria	269,60	272,00	2,40
	Tarragona	277,00	277,00	0,00
	Teruel	278,00	280,00	2,00
	Valencia	280,00	284,00	4,00
Valladolid	256,40	260,80	4,40	
Zamora	259,90	264,20	4,30	
Zaragoza	280,00	280,00	0,00	
TRIGO DURO	Burgos	253,00	254,50	1,50
	Córdoba	276,00	276,00	0,00
	Sevilla	274,50	274,50	0,00
	Zamora	272,00	272,00	0,00
	Zaragoza	290,00	290,00	0,00

<b>I-2 PRECIOS EN MERCADOS REPRESENTATIVOS - CEREALES</b>
---

Precios en €/T.  
Cebada Rto. CE 1784/03

Precios de comercio al por mayor. Mercancía nacional y/o importada, sobre vehículo en posición almacén

PRODUCTO	MERCADO REPRESENTATIVO	Semana 12-18/11 2012	Semana 19-25/11 2012	Variación
<b>CEBADA PIENSO</b>	Alava	248,00	250,00	2,00
	Albacete	246,90	250,00	3,10
	Avila	245,00	248,00	3,00
	Barcelona	264,00	268,00	4,00
	Burgos	243,51	243,51	0,00
	Ciudad Real	245,50	249,70	4,20
	Coruña	257,00	260,00	3,00
	Gerona	264,00	268,00	4,00
	Granada	255,00	255,00	0,00
	Guadalajara	247,60	256,80	9,20
	Huesca	256,00	258,00	2,00
	Leon	249,00	252,00	3,00
	Lerida	262,00	264,00	2,00
	Murcia	260,00	260,00	0,00
	Navarra	250,00	253,00	3,00
	Orense	255,00	258,00	3,00
	Palencia	244,00	248,00	4,00
	Rioja	248,00	250,00	2,00
	Salamanca	244,60	247,20	2,60
	Segovia	248,00	250,00	2,00
	Sevilla	255,21	255,21	0,00
	Soria	248,40	251,20	2,80
Tarragona	260,00	262,00	2,00	
Teruel	250,00	252,00	2,00	
Toledo	251,60	254,90	3,30	
Valladolid	242,20	246,50	4,30	
Zaragoza	250,00	252,00	2,00	
<b>CEBADA MALTA</b>	Burgos	266,00	266,00	0,00
	Albacete	273,00	273,00	0,00
	Huesca	270,00	270,00	0,00
	Navarra	255,00	258,00	3,00
	Palencia	266,00	266,00	0,00
	Madrid	284,00	284,00	0,00
	Cuenca	273,00	273,00	0,00

<b>I-2 PRECIOS EN MERCADOS REPRESENTATIVOS - CEREALES</b>
---

Precios en €/T.  
Maíz Rgto. CE 1784/03  
Arroz cáscara Rgto. CE 1785/03

Maíz grano, precios de comercio al por mayor. Mercancía nacional y/o importada, sobre vehículo en almacén  
Arroz cáscara precios a salida almacén agricultor

PRODUCTO	MERCADO REPRESENTATIVO	Semana 12-18/11 2012	Semana 19-25/11 2012	Variación
MAIZ-GRANO	Albacete	252,80	252,90	0,10
	Asturias	260,00	260,00	0,00
	Avila	254,00	257,00	3,00
	Badajoz	236,00	236,00	0,00
	Barcelona	265,00	264,00	-1,00
	Coruña	258,00	260,00	2,00
	Gerona	265,00	265,00	0,00
	Huesca	259,20	257,60	-1,60
	León	255,00	257,00	2,00
	Lérida	261,00	260,00	-1,00
	Madrid	250,00	270,00	20,00
	Murcia	254,00	254,00	0,00
	Navarra	258,00	260,00	2,00
	Pontevedra	258,00	260,00	2,00
	Rioja	260,00	268,00	8,00
	Salamanca	252,80	255,50	2,70
	Sevilla	244,20	244,40	0,20
	Tarragona	258,00	255,00	-3,00
	Teruel	255,00	257,00	2,00
	Valencia	265,00	265,00	0,00
Valladolid	253,60	256,20	2,60	
Zaragoza	257,00	257,00	0,00	
ARROZ CASCARA	Sevilla Índica (Largo)	297,00	292,00	-5,00
	Japónica (Redondo)	308,50	303,50	-5,00
ARROZ CASCARA	Valencia Japónica (Redondo)	290,00	290,00	0,00
	Badajoz			
ARROZ BLANCO EXTRA	Tarragona	580,00	580,00	0,00
	Valencia	545,00	550,00	5,00

**I-3 PRECIOS EN MERCADOS REPRESENTATIVOS  
VINOS BLANCO Y TINTO SIN INDICACION GEOGRAFICA  
Reglamentos C.E 479/2008 y 436/2009**

**En €/hgdo, salida bodega, a granel, pago al contado sin I.V.A.  
Precio de vino tinto referido al producto de 12 puntos de color**

<b>PRODUCTO</b>	<b>MERCADO REPRESENTATIVO</b>	<b>Semana 12-18/11 2012</b>	<b>Semana 19-25/11 2012</b>	<b>Variación €</b>
<b>VINO BLANCO</b>	<b>Albacete</b>	<b>5,47</b>	<b>5,24</b>	<b>-0,23</b>
	<b>Badajoz</b>	<b>5,20</b>	<b>5,52</b>	<b>0,32</b>
	<b>Ciudad Real</b>	<b>3,24</b>	<b>3,24</b>	<b>0,00</b>
	<b>Cuenca</b>	<b>3,90</b>	<b>3,90</b>	<b>0,00</b>
	<b>Toledo</b>	<b>4,20</b>	<b>4,28</b>	<b>0,08</b>
<b>VINO TINTO</b>	<b>Albacete</b>	<b>5,55</b>	<b>5,16</b>	<b>-0,39</b>
	<b>Ciudad Real</b>	<b>3,83</b>	<b>3,83</b>	<b>0,00</b>
	<b>Cuenca</b>	<b>4,29</b>	<b>4,29</b>	<b>0,00</b>
	<b>Murcia</b>	<b>3,46</b>	<b>2,96</b>	<b>-0,51</b>
	<b>Toledo</b>	<b>4,90</b>	<b>5,30</b>	<b>0,40</b>
	<b>Valencia</b>	<b>4,85</b>	<b>4,85</b>	<b>0,00</b>



**I-4 PRECIOS EN MERCADOS REPRESENTATIVOS DE ACEITES**

Aceites. Precios sobre almazara, en €/100 kg, sin I.V.A.Rgtos C.E. 865/04 y 826/08

Semilla de girasol. Precios en centros de demanda, en €/100 kg, sin I.V.A. Rgto C.E.E. 3405/93

PRODUCTO Y ESPECIFICACIONES	MERCADO REPRESENTATIVO	Semana 12-18/11 2012	Semana 19-25/11 2012	Variación €
ACEITE DE OLIVA VIRGEN EXTRA Menos de 0,8°	Badajoz	243,40	249,40	6,00
	Ciudad Real	243,00	241,00	-2,00
	Córdoba	243,00	237,40	-5,60
	Granada	254,00	247,50	-6,50
	Jaén	243,41	240,07	-3,34
	Málaga	249,50	250,00	0,50
	Sevilla	254,93	249,41	-5,52
	Tarragona	249,42	249,42	0,00
	Toledo	245,00	242,00	-3,00
ACEITE DE OLIVA VIRGEN De 0,8° a 2°	Badajoz	238,90	237,40	-1,50
	Córdoba	238,90	231,30	-7,60
	Granada	241,43	240,00	-1,43
	Jaén	234,39	231,39	-3,00
	Sevilla	239,41	239,41	0,00
	Cadiz	238,00	230,00	-8,00
	Tarragona	240,41	240,41	0,00
	Toledo	236,00	233,00	-3,00
ACEITE DE OLIVA LAMPANTE Más de 2°	Córdoba	232,89	224,86	-8,03
	Granada	234,00	229,37	-4,63
	Jaén	228,38	228,38	0,00
	Málaga	232,80	221,00	-11,80
	Sevilla	233,91	225,11	-8,80
	Tarragona	224,38	222,37	-2,00
	Badajoz	234,40	229,90	-4,50
ACEITE DE OLIVA REFINADO	Córdoba	243,00	233,70	-9,30
	Jaén	240,40	233,79	-6,61
	Tarragona	240,41	237,40	-3,01
ACEITE DE ORUJO CRUDO	Córdoba	126,00	118,90	-7,10
	Jaén	126,21	121,70	-4,51
	Tarragona	126,21	123,21	-3,01
ACEITE DE ORUJO REFINADO	Córdoba	161,00	159,30	-1,70
	Jaén	162,27	160,17	-2,10
	Tarragona	162,27	162,27	0,00
ACEITE DE GIRASOL REFINADO	Córdoba	104,37	104,60	0,23
	Sevilla	103,25	104,15	0,90
	Tarragona	107,00	106,00	-1,00
SEMILLA DE GIRASOL	Andalucía	53,75	53,75	0,00
	Centro-Norte	50,17	50,15	-0,02

**I-5 PRECIOS EN MERCADOS REPRESENTATIVOS - FRUTAS Y HORTALIZAS****PRECIOS DE PRODUCTOS NACIONALES**

Mercados representativos de producción

Rgts. CE 1234/2007 y 543/2011

En €/100 kg, a salida agrupación de productores, envasado, sin I.V.A, incluyendo el precio del envase.

**CITRICOS**

PRODUCTO	MERCADO	VARIEDAD O TIPO	CAT.	CALIBRE mm.	DIA/MES				
					19/11	20/11	21/11	22/11	23/11
CLEMENTINA	Castellón Valencia	Clemenules	I	1X-3	77,21	77,21	77,21	77,21	77,21
		Clemenules	I	1X-3	66,08	66,08	66,08	66,08	66,08
LIMON	Alicante	Fino	I	1-3	85,23	83,73	85,23	82,73	81,44
	Málaga	Fino	I	1-3	77,78	73,00	70,00	70,00	72,00
	Murcia	Fino	I	1-3	79,00	81,50	81,50	79,00	81,50
NARANJA	Sevilla	Navelina	I	6-9	47,00	47,00	47,00	47,00	47,00
	Valencia	Navelina	I	6-9	46,50	46,50	46,50	46,50	46,50

**FRUTAS DE PEPITA**

PRODUCTO	MERCADO	VARIEDAD O TIPO	CAT.	CALIBRE mm.	DIA/MES				
					19/11	20/11	21/11	22/11	23/11
MANZANA	Girona	Golden Delicious	I	70-80	65,15	65,15	65,15	65,15	65,15
	Girona	Royal Gala	I	65-70	73,00	73,00	73,00	73,00	73,00
	Girona	Granny Smith	I	70-80	67,21	67,21	67,21	67,21	67,21
	Girona	Fuji	I	70-80	78,57	78,57	78,57	78,57	78,57
	Girona	Red Delicious	I	70-80	73,77	73,77	73,77	73,77	73,77
	Lleida	Golden Delicious	I	70-80	59,46	60,07	62,00	59,83	60,28
	Lleida	Royal Gala	I	65-70	69,00	69,00	69,00	69,00	69,00
	Lleida	Granny Smith	I	70-80	62,00	62,00	-	64,00	62,00
	Lleida	Red Chief	I	65-70	59,36	59,28	59,30	59,76	58,83
	Zaragoza	Grupo Golden	I	70-80	61,26	62,42	60,96	61,41	62,25
	Zaragoza	Royal Gala	I	65-70	66,55	68,42	65,16	68,52	-
	Zaragoza	Granny Smith	I	70-80	64,46	62,76	60,44	62,90	60,28
	Zaragoza	Red Chief	I	65-70	64,46	60,44	-	59,61	-
	Zaragoza	Grupo Reinetas	I	75-80	71,80	68,73	67,04	65,97	69,39
PERA	Lleida	Blanquilla	I	55-60	67,05	68,91	73,50	67,15	65,64
	Lleida	Conferencia	I	60-65	65,14	65,58	74,00	67,67	67,70
	Lleida	Alejandrina	I	65-70	53,00	54,00	-	53,00	55,00
	Zaragoza	Blanquilla	I	55-60	70,91	70,63	69,55	70,91	70,30
	Zaragoza	Conferencia	I	60-65	66,23	-	-	-	71,47
	Zaragoza	Williams	I	65-75	68,25	-	68,25	68,25	-
UVA DE MESA	Murcia	Autumn Royal	I	-	160,00	160,00	160,00	160,00	160,00
	Murcia	Dominga	I	-	160,00	160,00	160,00	160,00	160,00
	Murcia	Napoleón	I	-	128,00	128,00	128,00	128,00	128,00

## I-5 PRECIOS EN MERCADOS REPRESENTATIVOS - FRUTAS Y HORTALIZAS

### PRECIOS DE PRODUCTOS NACIONALES

Mercados representativos de producción

Rgtos. CE 1234/2007 y 543/2011

En €100 kg, a salida agrupación de productores, envasado, sin I.V.A, incluyendo el precio del envase.

### HORTALIZAS

PRODUCTO	MERCADO	VARIEDAD O TIPO	CAT.	CALIBRE mm.	DIA/MES				
					19/11	20/11	21/11	22/11	23/11
AJO	Córdoba	Blanco	I	50-80	225,00	225,00	225,00	225,00	225,00
	Cuenca	Blanco	I	50-80	164,58	164,58	164,58	164,58	164,58
	Cuenca	Morado	I	50-80	195,00	195,00	195,00	195,00	195,00
BERENJENA	Almería	Alargada	I	40y+	71,83	68,58	61,23	66,83	63,26
CALABACIN	Almería	-	I	14-21	116,64	108,98	108,22	106,71	106,09
CHAMPIÑON	La Rioja	Cerrado	I	30-65	143,55	143,68	143,03	143,03	142,52
COLIFLOR	La Rioja	Coronada	I	-	37,27	37,27	37,27	37,27	37,27
JUDIA VERDE	Almería	Plana	I	-	134,62	135,29	126,93	119,84	125,00
LECHUGA	Murcia	Iceberg	I	400g.y+	133,33	133,33	133,33	133,33	133,33
PIMIENTO	Almería	Cuadrado color (rojo y amarillo)	I	70y+	86,99	86,99	86,99	86,99	86,99
	Almería	Cuadrado verde	I	70y+	71,97	69,62	66,97	66,93	65,86
	Almería	Verde alargado	I	40y+	70,16	70,16	70,16	70,16	70,16
PEPINO	Almería	Español	I	-	80,28	80,28	80,28	80,28	80,28
	Almería	Francés	I	-	55,29	55,29	55,29	55,29	55,29
TOMATE	Almería	Redondo	I	57-100	-	49,54	49,39	51,99	52,94
	Almería	Racimo	I	-	-	57,65	58,82	54,00	48,00
	Murcia	Redondo	I	57-100	59,61	59,61	59,61	59,61	59,61
	Murcia	Racimo	I	-	57,85	57,85	57,85	57,85	57,85
ZANAHORIA	Cádiz	-	I	-	61,00	61,00	61,00	61,00	61,00

<b>I-6 PRECIOS EN MERCADOS REPRESENTATIVOS VACUNO Y OVINO</b>
---

**A) BOVINO**

**1.- PRECIO MEDIO NACIONAL ( Euro/100 kg Canal) DE CANALES DE BOVINO PESADO  
SEGÚN MODELO COMUNITARIO DE CLASIFICACIÓN R(CE) Nº 1249/2008.**

CATEGORÍA	CLASE DE CONFORMACIÓN Y DE ESTADO DE ENGRASAMIENTO	Semana 12-18/11 2012	Semana 19-25/11 2012	Variación
<b>Categoría A: Canales de machos jóvenes sin castrar de más de un año y menos de dos años</b>	Muy buena y poco cubierta (U-2)	401,53	401,91	0,38
	Muy buena y cubierta (U-3)	400,12	403,46	3,35
	Precio medio ponderado Categoría U	400,64	402,89	2,25
	Buena y poco cubierta (R-2)	374,78	377,15	2,38
	Buena y cubierta (R-3)	374,23	376,92	2,69
	Precio medio ponderado Categoría R	374,43	377,01	2,58
<b>Categoría D: Canales de hembras que hayan parido</b>	Mediocre y poco cubierta (P-2)	213,94	209,38	-4,56
	Mediocre y cubierta (P-3)	186,15	186,15	0,00
	Precio medio ponderado Categoría P	195,32	193,82	-1,51
	Buena y cubierta (R-3)	239,90	242,71	2,82
	Buena y grasa (R-4)	319,10	324,80	5,70
	Precio medio ponderado Categoría R	259,70	263,23	3,54
<b>Categoría E: Canales de otras hembras</b>	Muy buena y poco cubierta (U-2)	412,72	417,20	4,49
	Muy buena y cubierta (U-3)	419,18	423,17	3,99
	Precio medio ponderado Categoría U	415,82	420,07	4,25
	Buena y poco cubierta (R-2)	401,78	404,36	2,59
	Buena y cubierta (R-3)	392,54	388,92	-3,62
	Buena y grasa (R-4)	372,58	371,67	-0,92
Precio medio ponderado Categoría R	395,93	395,88	-0,05	
<b>Categoría O: Canales de otras hembras</b>	Menos buena y poco cubierta (O-2)	334,53	327,22	-7,31
	Menos buena y cubierta (O-3)	355,52	358,51	2,99
	Menos buena y grasa (O-4)	332,67	338,49	5,82
Precio medio ponderado Categoría O	343,27	340,81	-2,46	

**L-6 PRECIOS EN MERCADOS REPRESENTATIVOS VACUNO Y OVINO****2.-PRECIO MEDIO NACIONAL DEL BOVINO (Euro/100 kg)**

<b>BOVINO VIVO</b>	<b>Semana 12-18/11 2012</b>	<b>Semana 19-25/11 2012</b>	<b>Variación</b>
Machos hasta 480 Kg. vivo	222,53	222,70	0,18
Machos de más de 480 kg. vivo	214,05	215,47	1,42
Hembras que hayan parido	114,35	113,64	-0,71
Otras hembras de hasta 380 Kg. vivo	226,99	228,48	1,50
Otras hembras de más de 380 Kg. vivo	221,99	224,66	2,67

**3.-PRECIO MEDIO NACIONAL DE OTROS ANIMALES DE LA ESPECIE BOVINA ( R(CE) N° 2273/2002).**

<b>OTROS BOVINOS</b>	<b>Semana 12-18/11 2012</b>	<b>Semana 19-25/11 2012</b>	<b>Variación</b>
Terneros de ocho días a cuatro semanas			
tipo frisón/país	89,75	88,50	-1,25
tipo cruzado	309,50	312,25	2,75
<i>Media ponderada nacional (Euro/Cabeza )</i>	199,63	200,38	0,75
Bovinos ligeros comprendidos entre seis y doce meses			
tipo frisón/país	167,79	167,79	0,00
tipo cruzado	239,73	239,73	0,00
<i>Media ponderada nacional (Euro/100 kg Vivo )</i>	214,55	214,55	0,00

**B) CORDEROS****1.-PRECIOS MEDIOS NACIONALES DE CANALES DE OVINO FRESCAS O REFRIGERADAS R(CE) N° 315/2002  
. Euro/100 Kg Canal**

<b>CORDEROS I y II</b>	<b>Semana 12-18/11 2012</b>	<b>Semana 19-25/11 2012</b>	<b>Variación</b>
Corderos I (12 a 13 kg/canal)	665,57	666,38	0,81
Corderos II (13,1 a 16 kg/canal)	541,64	542,45	0,81
<i>Media ponderada</i>	603,60	604,41	0,81

**2.-PRECIOS MEDIOS DE CANALES DE OVINO FRESCAS O REFRIGERADAS EN LOS MERCADOS NACIONALES REPRESENTATIVOS PARA LA C.E.**

<b>MERCADO REPRESENTATIVO Cordero 9-19 kg</b>	<b>Semana 12-18/11 2012</b>	<b>Semana 19-25/11 2012</b>	<b>Variación</b>
Barcelona	665,30	662,70	-2,60
Madrid	693,66	693,66	0,00
Valencia	722,82	752,57	29,74
Albacete	633,09	633,09	0,00
Extremadura	645,47	645,47	0,00
Medina del Campo	638,33	638,33	0,00
Talavera de la Reina	653,94	653,94	0,00
Zaragoza	632,57	632,57	0,00
<i>Media ponderada nacional</i>	644,52	645,20	0,69

**PRECIOS EN MERCADOS REPRESENTATIVOS - PRODUCTOS GANADEROS****D) - PORCINO**

CLASIFICACIÓN EUROPEA (CE) Nº 1249/2008.

Euro/100 kg Canal

MERCADO REPRESENTATIVO	Clase E			Clase U			Cat. II		
	Semana 12-18/11 2012	Semana 19-25/11 2012	Variación	Semana 12-18/11 2012	Semana 19-25/11 2012	Variación	Semana 12-18/11 2012	Semana 19-25/11 2012	Variación
<b>LONJAS</b>									
Ebro	174,34	174,53	0,19	174,28	172,86	-1,41	172,74	171,33	-1,41
Mercalleida	172,16	171,81	-0,35	172,10	170,17	-1,92	170,56	168,63	-1,92
Segovia	176,73	177,05	0,32	176,67	175,36	-1,31	185,82	184,51	-1,31
Silleda	180,06	180,06	0,00	179,99	178,34	-1,65	--	--	--
Conjunto de Lonjas Media Ponderada	173,74	173,62	-0,12	173,68	171,96	-1,72	174,23	172,51	-1,72
<b>MATADEROS</b> Media Ponderada	178,98	179,51	0,53	178,91	177,79	-1,12	175,08	173,66	-1,42
<b>Media Nacional</b>	<b>176,36</b>	<b>176,56</b>	<b>0,20</b>	<b>176,29</b>	<b>174,88</b>	<b>-1,42</b>	<b>174,66</b>	<b>173,09</b>	<b>-1,57</b>

PORCINO: REVISIÓN DE LA SERIE DESDE ENERO 2012 (semana 12-ISC del 28 de marzo de 2012)

**PRECIOS EN MERCADOS REPRESENTATIVOS - PRODUCTOS GANADEROS - PORCINO.****E) - PORCINO PRECOZ**  
**LECHONES, OTRAS CALIDADES.**

Euro/100 Kg vivo

<b>LECHONES</b>	<b>Semana 12-18/11 2012</b>	<b>Semana 19-25/11 2012</b>	<b>Variación</b>
Normal.Base 20kg de peso.	219,85	221,32	1,47
Segovia.Base 20kg de peso.	222,50	225,00	2,50
Lleida.Base 20kg de peso.	192,50	195,00	2,50
<b>CERDOS CEBADOS</b>			
Categoría U	135,75	134,66	-1,09
<b>Cerdas de Desvieje</b>			
Cerdas de Desvieje	87,02	85,68	-1,33

PORCINO: REVISIÓN DE LAS SERIES DE LECHONES Y CERDAS DESDE ENERO 2012 (semana 12-ISC del 28 de marzo de 2012)

**F) -TRONCO IBÉRICO**

Euro/100 kg Vivo

<b>LECHONES</b>	<b>Semana 12-18/11 2012</b>	<b>Semana 19-25/11 2012</b>	<b>Variación</b>
Base 23 Kg.	278,03	275,96	-2,07
<b>DESVIEJE</b>			
Reproductores de desvieje	104,35	104,35	0,00
<b>CEBADOS</b>			
Marranillos, de 35 a 60 Kg.	--	--	--
Primals, de 60 a 100 Kg.	--	--	--
Cerdos cebados de pienso (extensivo)	179,03	179,17	0,13
Cerdos cebados de bellota	--	205,83	--

I  
S C



GOBIERNO  
DE ESPAÑA

MINISTERIO  
DE AGRICULTURA, ALIMENTACIÓN  
Y MEDIO AMBIENTE