



12 de septiembre 2012

Índice:

1. Precios Medios Nacionales, comentarios y gráficos

2. Precios en Mercados Representativos UE

- 2.1 Cereales
- 2.2 Vinos de mesa
- 2.3 Aceites y Semillas
- 2.4 Frutas y Hortalizas
- 2.5 Vacuno
- 2.6 Ovino
- 2.7 Porcino



GOBIERNO
DE ESPAÑA

MINISTERIO
DE AGRICULTURA, ALIMENTACIÓN
Y MEDIO AMBIENTE

SECRETARÍA GENERAL TÉCNICA

Subdirección General de Estadística

sgestadi@magrama.es

<http://www.magrama.gob.es/es/estadistica/temas/default.aspx>

Publicación elaborada por la
Secretaría General Técnica
Subdirección General de Estadística



MINISTERIO DE AGRICULTURA, ALIMENTACIÓN Y MEDIO AMBIENTE

Edita

© Ministerio de Agricultura, Alimentación y Medio Ambiente
Secretaría General Técnica
Centro de Publicaciones
Catálogo de Publicaciones de la Administración General del Estado:
<http://publicacionesoficiales.boe.es/>

N.I..P.O.: 280-12-019-0

Se permite la utilización, copia o reproducción de los datos de este Boletín siempre que se cite expresamente su procedencia

CEREALES (▲): Continúa el ascenso en la cotización de los cereales grano; trigo blando panificable (0,80%), cebada pienso (0,57%) y maíz grano (0,81%).

VINO DE MESA (▲): Importante subida en el precio del vino blanco de mesa (4,69%), y estabilidad en el vino tinto.

ACEITES VEGETALES (▲): Continúa la subida del aceite de oliva; oliva virgen (7,36%) y lampante (5,63%).

FRUTA DE PEPITA (▲): En el inicio de campaña suben manzana Golden (10,09%) y pera Blanquilla (2,09%).

FRUTA DE HUESO (▲): Avance de cotizaciones en melocotón (6,97%):

HORTALIZAS (▲): El descenso coyuntural de oferta en mercados de origen, provoca subida de precios en todos los productos hortícolas, con especial mención de la berenjena (17,53%), lechuga Romana (14,70%) y sobre todo del pimiento verde italiano (39,39%). Bajada en patata (-5,84%).

VACUNO (=): Estabilidad en los precios de la carne de vacuno, con variaciones del 0,34% en las canales de ternera y del -0,09% en las de añojo. Las cotizaciones del conjunto del bovino vivo se incrementan esta semana un 0,79%.

CORDERO (=): Sin apenas variaciones en los precios de las canales de cordero, oscilando entre el 0,01% de las de los animales de 9-19 kilos hasta el 0,10% de las de los de 12-16 kilos.

PORCINO (▲): El precio del porcino de capa blanca continúa su senda alcista, esta semana se anotan subidas del 1,32% de media en sus diferentes clasificaciones. Las cotizaciones de los lechones base 20 kg suben un 3,29%.

POLLOS (▲): Las canales de pollo incrementan sus cotizaciones un 0,53% semanal.

HUEVOS: Comportamiento desigual el de los precios de los huevos según su gramaje; así, los de la Clase L suben un 0,76% y los de la Clase M descienden el -0,89%.

CONEJO (▲): Tras siete semanas de repeticiones de precios en el conejo vivo de granja, en ésta se registran incrementos del 7,08%.

PRODUCTOS AGRARIOS (especificaciones)		Semana 35 27/08-2/09 2012	Semana 36 03/09-09 2012	Variación semanal euros	Variación semanal %
AGRICOLAS					
(1)	Trigo blando panificable (€/t)	271,22	273,39	2,17	0,80
(1)	Cebada pienso (€/t)	242,51	243,90	1,39	0,57
(1)	Maíz grano (€/t)	260,81	262,91	2,10	0,81
(1)	Alfalfa (€/t)	192,74	193,04	0,30	0,16
(2)	Vino blanco sin indicación geográfica (€/hgdo)	3,20	3,35	0,15	4,69
(2)	Vino tinto sin indicación geográfica (€/hgdo, 12p. color)	3,76	3,76	0,00	0,00
(3)	Aceite de oliva virgen de 0,8 a 2º (€/100 kg)	212,51	228,15	15,64	7,36
(3)	Aceite de oliva lampante, más de 2º (€/100 kg)	198,01	209,19	11,18	5,65
(3)	Aceite de orujo crudo (€/100 kg)	86,43	86,43	0,00	0,00
(3)	Aceite girasol refinado (€/100 kg)	112,71	112,71	0,00	0,00
(4)	Limón (€/100 kg)	30,00	33,00	3,00	9,99
(4)	Manzana Golden (€/100 kg)	35,28	38,84	3,56	10,09
(4)	Pera Blanquilla(€/100kg)	46,10	47,06	0,96	2,09
(4)	Melocotón (€/100 kg)	41,81	44,72	2,91	6,97
(4)	Acelga (€/100kg)	50,24	51,03	0,80	1,59
(4)	Ajo conjunto de tipos(€/100kg)	129,57	134,55	4,98	3,84
(4)	Berenjena conjunto de tipos(€/100kg)	33,99	39,95	5,96	17,53
(4)	Judía verde tipo plana (€/100 kg)	169,62	178,19	8,57	5,05
(4)	Lechuga Romana (€/100 kg)	44,27	50,78	6,51	14,70
(4)	Pimiento verde tipo italiano (€/100 kg)	27,56	38,41	10,85	39,39
(4)	Tomate liso (€/100 kg)	49,94	54,68	4,74	9,49
(4)	Patata (€/100 kg)	23,27	21,91	-1,36	-5,84
GANADEROS					
(5)	Ternera, conjunto clases (€/100 kg canal)	384,74	386,03	1,29	0,34
(5)	Añojo, buena conformación (€/100 kg canal)	383,67	383,32	-0,35	-0,09
(5)	Bovino vivo, conjunto categorías (€/100 kg vivo)	205,37	206,99	1,62	0,79
(5)	Corderos 9-19 kilos (€/100 kg canal)	638,57	638,61	0,04	0,01
(5)	Corderos12-16 kilos (€/100 kg canal)	598,80	599,39	0,59	0,10
(5)	Porcino 60-55% magro (€/100 kg canal)	189,27	191,74	2,47	1,31
(5)	Porcino 50-55% magro (€/100 kg canal)	187,58	190,08	2,50	1,33
(5)	Porcino<50% magro (€/100 kg canal)	185,53	187,97	2,44	1,32
(5)	Lechon 20 kg (€/unidad)	37,03	38,25	1,22	3,29
(6)	Pollo, media de canales del 83% y 65% rdto. (€/100 kg canal)	190,43	191,43	1,00	0,53
(7)	Huevos - Clase L (€/docena)	1,31	1,32	0,01	0,99
(7)	Huevos - Clase M (€/docena)	1,12	1,11	-0,01	-0,89
(8)	Conejo1,8-2,2 kilo,vivo (€/100 kg)	167,82	179,70	11,88	7,08
(9)	Leche de vaca (€/100 litros): Fuente FEAGA			30,20	julio 2012

Posición comercial: (1) Entrada industria ; (2) Salida bodega; (3) Salida almazara; (4) Granel; s/árbol, finca,almacén agricultor,alhóndiga,lonja;

(5) Entrada matadero; (6) Salida muelle matadero; (7) Salida muelle centro de embalaje; (8) Salida granja; (9) Precio pagado al ganadero

PORCINO: REVISIÓN DE LAS SERIES DE PORCINO SEUROP Y LECHONES DESDE ENERO DE 2012 (semana 12 - ISC del 28 marzo 2012)

PRECIOS MEDIOS NACIONALES

■ antepenúltima campaña
■ penúltima campaña
■ campaña actual

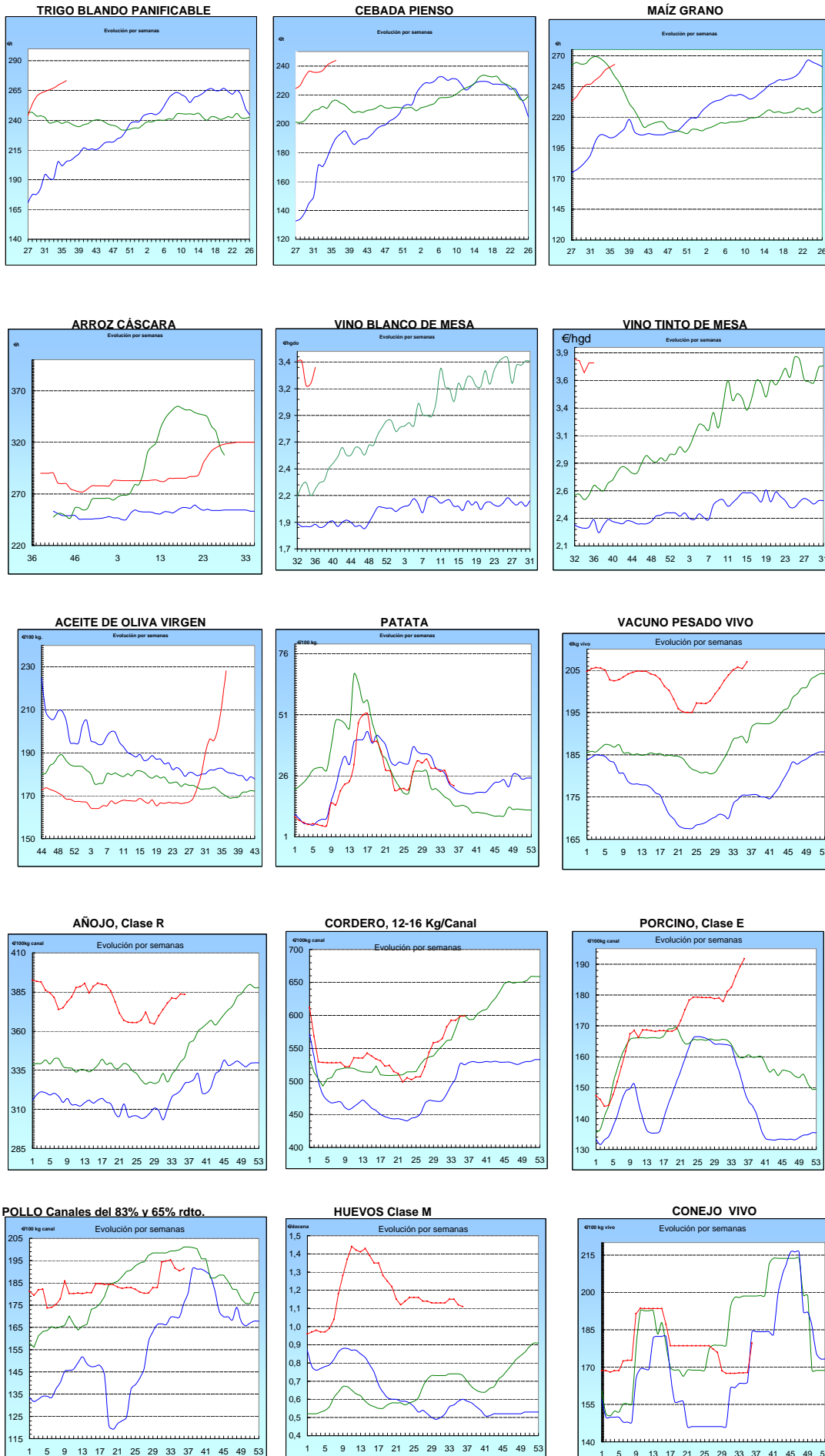

I-2 PRECIOS EN MERCADOS REPRESENTATIVOS - CEREALES

Precios en €/T.
Trigos Rgto. CE 1784/03

Precios de comercio al por mayor. Mercancía nacional y/o importada, sobre vehículo en posición almacén

PRODUCTO	MERCADO REPRESENTATIVO	Semana 27/08-2/09 2012	Semana 3-9/09 2012	Variación
TRIGO BLANDO PANIFICABLE	Alava	258,00	258,00	0,00
	Albacete	262,00	260,00	-2,00
	Avila	253,00	253,00	0,00
	Barcelona	280,00	276,00	-4,00
	Burgos	253,30	257,30	4,00
	Cadiz	285,00	285,00	0,00
	Córdoba	270,00	265,00	-5,00
	Cuenca	261,00	260,00	-1,00
	Gerona	280,00	276,00	-4,00
	Huesca	267,00	267,00	0,00
	León	260,00	260,00	0,00
	Orense	252,00	252,00	0,00
	Palencia	250,80	251,40	0,60
	Rioja	258,00	258,00	0,00
	Salamanca	252,60	252,80	0,20
	Sevilla	283,25	279,30	-3,95
	Soria	257,25	256,65	-0,60
	Tarragona	272,00	268,00	-4,00
	Teruel	270,00	270,00	0,00
	Valencia	-	270,00	-
	Valladolid	249,30	249,80	0,50
Zamora	251,30	251,50	0,20	
Zaragoza	270,00	270,00	0,00	
TRIGO DURO	Burgos	259,00	262,00	3,00
	Córdoba	286,00	286,00	0,00
	Zamora	271,00	272,00	1,00
	Zaragoza	300,00	300,00	0,00

I-2 PRECIOS EN MERCADOS REPRESENTATIVOS - CEREALES

Precios en €/T.
Cebada Rto. CE 1784/03

Precios de comercio al por mayor. Mercancía nacional y/o importada, sobre vehículo en posición almacén

PRODUCTO	MERCADO REPRESENTATIVO	Semana 27/08-2/09 2012	Semana 3-9/09 2012	Variación
CEBADA PIENSO	Alava	242,00	246,00	4,00
	Albacete	243,30	242,50	-0,80
	Avila	243,00	243,00	0,00
	Barcelona	251,00	254,00	3,00
	Burgos	239,50	243,63	4,13
	Ciudad Real	240,60	240,60	0,00
	Coruña	255,00	255,00	0,00
	Gerona	251,00	254,00	3,00
	Granada	245,00	246,00	1,00
	Guadalajara	245,60	245,60	0,00
	Huesca	244,00	245,00	1,00
	Leon	245,00	245,00	0,00
	Lerida	249,00	251,00	2,00
	Murcia	255,00	255,00	0,00
	Navarra	245,00	250,00	5,00
	Orense	250,00	250,00	0,00
	Palencia	239,20	239,20	0,00
	Rioja	242,00	246,00	4,00
	Salamanca	242,30	242,50	0,20
	Segovia	240,00	240,00	0,00
	Sevilla	245,50	245,61	0,11
	Soria	239,75	243,75	4,00
	Tarragona	245,00	245,00	0,00
Teruel	237,00	237,00	0,00	
Toledo	252,10	252,90	0,80	
Valladolid	239,40	239,50	0,10	
Zaragoza	237,00	237,00	0,00	
CEBADA MALTA	Burgos	267,00	267,00	0,00
	Guadalajara	268,00	268,00	0,00
	Huesca	250,00	250,00	0,00
	Navarra	250,00	255,00	5,00
	Palencia	268,00	268,00	0,00
	Segovia	278,00	278,00	0,00

I-2 PRECIOS EN MERCADOS REPRESENTATIVOS - CEREALES

Precios en €/T.
 Maíz Rgto. CE 1784/03
 Arroz cáscara Rgto. CE 1785/03

Maíz grano, precios de comercio al por mayor. Mercancia nacional y/o importada, sobre vehículo en almacén
 Arroz cáscara precios a salida almacén agricultor

PRODUCTO	MERCADO REPRESENTATIVO	Semana 27/08-2/09 2012	Semana 3-9/09 2012	Variación
MAIZ-GRANO	Albacete	268,60	272,60	4,00
	Asturias	280,00	280,00	0,00
	Avila	274,00	274,00	0,00
	Badajoz	255,00	255,00	0,00
	Barcelona	280,00	276,00	-4,00
	Coruña	283,00	283,00	0,00
	Gerona	280,00	276,00	-4,00
	Huesca	274,00	274,80	0,80
	León	280,00	280,00	0,00
	Lérida	274,00	268,00	-6,00
	Madrid	275,00	260,00	-15,00
	Murcia	275,00	275,00	0,00
	Navarra	263,00	263,00	0,00
	Pontevedra	283,00	283,00	0,00
	Rioja	266,00	266,00	0,00
	Salamanca	270,20	270,50	0,30
	Sevilla	252,60	250,27	-2,33
	Tarragona	273,00	270,00	-3,00
	Teruel	260,00	260,00	0,00
	Valencia	-	280,00	-
Valladolid	256,00	257,20	1,20	
Zaragoza	260,00	260,00	0,00	
ARROZ CASCARA	Valencia Japónica (Redondo)	320,00	-	-
ARROZ BLANCO EXTRA	Tarragona	580,00	580,00	0,00
	Valencia	545,00	540,00	-5,00

**I-3 PRECIOS EN MERCADOS REPRESENTATIVOS
VINOS BLANCO Y TINTO SIN INDICACION GEOGRAFICA
Reglamentos C.E 479/2008 y 436/2009**

**En €/hgdo, salida bodega, a granel, pago al contado sin I.V.A.
Precio de vino tinto referido al producto de 12 puntos de color**

PRODUCTO	MERCADO REPRESENTATIVO	Semana 27/08-2/09 2012	Semana 3-9/09 2012	Variación €
VINO BLANCO	Albacete	4,19	3,83	-0,36
	Badajoz	4,07	4,07	0,00
	Ciudad Real	3,02	3,47	0,45
	Cuenca	3,83	3,83	0,00
	Toledo	2,40	2,40	0,00
VINO TINTO	Albacete	4,59	4,26	-0,33
	Ciudad Real	3,49	3,43	-0,06
	Cuenca	4,06	4,08	0,02
	Murcia	3,71	3,66	-0,05
	Toledo	2,45	2,45	0,00
	Valencia	3,77	4,29	0,53

I-4 PRECIOS EN MERCADOS REPRESENTATIVOS DE ACEITES

Aceites. Precios sobre almazara, en €/100 kg, sin I.V.A.Rgtos C.E. 865/04 y 826/08

Semilla de girasol. Precios en centros de demanda, en €/100 kg, sin I.V.A. Rgto C.E.E. 3405/93

PRODUCTO Y ESPECIFICACIONES	MERCADO REPRESENTATIVO	Semana 27/08-2/09 2012	Semana 3-9/09 2012	Variación €
ACEITE DE OLIVA VIRGEN EXTRA Menos de 0,8°	Badajoz	243,40	252,40	9,00
	Ciudad Real	228,00	237,00	9,00
	Córdoba	218,40	240,00	21,60
	Granada	230,00	255,00	25,00
	Jaén	219,45	230,54	11,09
	Málaga	240,00	239,00	-1,00
	Sevilla	217,06	224,18	7,12
	Tarragona Toledo	240,41 225,00	240,41 240,00	0,00 15,00
ACEITE DE OLIVA VIRGEN De 0,8° a 2°	Badajoz	237,40	243,40	6,00
	Córdoba	211,80	236,00	24,20
	Granada	215,00	245,00	30,00
	Jaén	212,05	224,13	12,08
	Sevilla	198,24	198,24	0,00
	Tarragona	234,40	234,40	0,00
	Toledo	217,00	232,00	15,00
ACEITE DE OLIVA LAMPANTE Más de 2°	Córdoba	203,00	216,00	13,00
	Granada	160,00	170,00	10,00
	Jaén	206,55	218,50	11,95
	Málaga	200,50	232,00	31,50
	Sevilla	190,60	190,60	0,00
	Tarragona	210,35	210,35	0,00
	Badajoz	225,40	237,40	12,00
ACEITE DE OLIVA REFINADO	Córdoba	193,80	193,80	0,00
	Jaén	189,30	189,30	0,00
	Sevilla	175,25	175,25	0,00
	Tarragona	240,41	240,41	0,00
ACEITE DE ORUJO CRUDO	Córdoba	82,55	82,55	0,00
	Jaén	80,60	80,60	0,00
	Tarragona	96,16	96,16	0,00
ACEITE DE ORUJO REFINADO	Córdoba	113,50	113,50	0,00
	Jaén	113,00	113,00	0,00
	Tarragona	123,21	123,21	0,00
ACEITE DE GIRASOL REFINADO	Córdoba	112,14	112,14	0,00
	Sevilla	110,00	110,00	0,00
	Tarragona	116,00	116,00	0,00

I-5 PRECIOS EN MERCADOS REPRESENTATIVOS - FRUTAS Y HORTALIZAS
PRECIOS DE PRODUCTOS NACIONALES

Mercados representativos de producción

Rgtos. CE 1234/2007 y 543/2011

En €/100 kg, a salida agrupación de productores, envasado, sin I.V.A, incluyendo el precio del envase.

FRUTAS DE PEPITA

PRODUCTO	MERCADO	VARIEDAD O TIPO	CAT.	CALIBRE mm.	DIA/MES				
					3/9	4/9	5/9	6/9	7/9
MANZANA	Girona	Golden Delicious	I	70-80	57,47	57,47	57,47	57,47	57,47
	Girona	Granny Smith	I	70-80	79,63	79,63	79,63	79,63	79,63
	Girona	Royal Gala	I	65-70	60,00	60,00	60,00	60,00	60,00
	Lleida	Golden Delicious	I	70-80	48,00	48,00	52,00	52,00	52,00
	Lleida	Royal Gala	I	65-70	62,00	65,00	67,00	65,00	64,00
	Zaragoza	Grupo Golden	I	70-80	52,38	46,85	-	-	-
PERA	Lleida	Abate Fetel	I	75-80	-	83,91	86,00	83,00	82,00
	Lleida	Blanquilla	I	55-60	67,00	64,00	64,00	64,00	57,00
	Lleida	Conferencia	I	60-65	-	-	71,00	67,00	63,33
	Lleida	Devoe	I	55-60	-	-	69,00	62,00	-
	Lleida	Limonera	I	60-65	68,75	67,57	70,47	70,20	66,25
	Lleida	Ercolini	I	55y+	83,18	82,03	83,52	83,85	82,58
	Lleida	Williams	I	65-75	-	65,00	65,00	68,00	63,00
	Zaragoza	Ercolini	I	55y+	-	83,23	-	81,26	81,26
UVA DE MESA	Murcia	Red Globe	I	-	105,00	105,00	105,00	105,00	105,00
	Murcia	Autumn Royal	I	-	130,00	130,00	130,00	130,00	130,00

FRUTAS DE HUESO

PRODUCTO	MERCADO	VARIEDAD O TIPO	CAT.	CALIBRE mm.	DIA/MES				
					3/9	4/9	5/9	6/9	7/9
CIRUELA	Murcia	Black Diamond	I	40y+	85,00	85,00	85,00	85,00	85,00
	Zaragoza	Reina Claudia	I	35y+	-	71,57	72,33	68,25	73,48
MELOCOTÓN	Huesca	Pulpa amarilla	I	A/B	65,89	64,65	67,28	65,36	68,28
	Lleida	Pulpa amarilla	I	A/B	63,90	64,68	67,69	66,72	63,27
	Lleida	Pulpa blanca	I	A/B	-	-	67,00	68,00	67,00
	Lleida	Paraguay	I	A/B	99,94	110,00	110,00	110,00	110,00
NECTARINA	Lleida	Pulpa amarilla	I	A/B	66,97	67,29	69,01	70,40	65,40
	Lleida	Pulpa blanca	I	A/B	72,00	68,00	68,00	-	72,00
	Zaragoza	Pulpa amarilla	I	A/B	77,27	74,57	69,72	67,18	69,40

I-5 PRECIOS EN MERCADOS REPRESENTATIVOS - FRUTAS Y HORTALIZAS
PRECIOS DE PRODUCTOS NACIONALES

Mercados representativos de producción

Rgtos. CE 1234/2007 y 543/2011

En €100 kg, a salida agrupación de productores, envasado, sin I.V.A, incluyendo el precio del envase.

HORTALIZAS

PRODUCTO	MERCADO	VARIEDAD O TIPO	CAT.	CALIBRE mm.	DIA/MES				
					3/9	4/9	5/9	6/9	7/9
AJO	Cuenca	Blanco	I	50-80	173,44	173,44	173,44	173,44	173,44
	Cuenca	Morado	I	50-80	220,50	220,50	220,50	220,50	220,50
BERENJENA	Almería	Alargada	I	40y+	61,72	59,00	62,44	-	67,81
CALABACIN	Almería	-	I	14-21	48,82	56,47	69,25	81,00	82,50
CEBOLLA	Albacete	Amarilla	I	-	19,96	19,96	19,96	19,96	19,96
CHAMPIÑÓN	La Rioja	Cerrado	I	30-65	173,15	173,17	173,22	173,29	173,26
COLIFLOR	La Rioja	Coronada	I	-	47,73	47,73	47,73	47,73	47,73
MELON	Murcia	Galia	I	800-1.250 gr	78,00	78,00	78,00	78,00	78,00
JUDIA VERDE	Almería	Plana	I	-	279,00	-	348,18	-	363,64
PEPINO	Almería	Corto	I	-	47,00	-	48,00	42,35	44,00
PIMIENTO	Almería	Cuadrado color (rojo y amarillo)	I	70y+	60,00	-	65,00	-	57,00
	Almería	Cuadrado verde	I	70y+	-	41,08	36,28	42,95	53,50
TOMATE	Almería	Redondo	I	57-100	63,49	69,09	49,89	43,08	-

I-6 PRECIOS EN MERCADOS REPRESENTATIVOS VACUNO Y OVINO

A) BOVINO

**1.- PRECIO MEDIO NACIONAL (Euro/100 kg Canal) DE CANALES DE BOVINO PESADO
SEGÚN MODELO COMUNITARIO DE CLASIFICACIÓN R(CE) Nº 1249/2008.**

CATEGORÍA	CLASE DE CONFORMACIÓN Y DE ESTADO DE ENGRASAMIENTO	Semana 27/08-02/09 2012	Semana 03-09/09 2012	Variación
Categoría A: Canales de machos jóvenes sin castrar de más de un año y menos de dos años	Muy buena y poco cubierta (U-2)	404,90	407,16	2,26
	Muy buena y cubierta (U-3)	404,08	406,24	2,16
	Precio medio ponderado Categoría U	404,38	406,58	2,20
	Buena y poco cubierta (R-2)	382,76	388,21	5,45
	Buena y cubierta (R-3)	384,21	380,45	-3,75
	Precio medio ponderado Categoría R	383,67	383,32	-0,35
Categoría D: Canales de hembras que hayan parido	Mediocre y poco cubierta (P-2)	206,18	213,20	7,02
	Mediocre y cubierta (P-3)	186,26	186,28	0,03
	Precio medio ponderado Categoría P	192,83	195,17	2,34
	Buena y cubierta (R-3)	249,90	244,88	-5,02
	Buena y grasa (R-4)	308,58	313,39	4,81
	Precio medio ponderado Categoría R	264,57	262,01	-2,56
Categoría E: Canales de otras hembras	Muy buena y poco cubierta (U-2)	406,24	414,05	7,81
	Muy buena y cubierta (U-3)	408,53	414,32	5,79
	Precio medio ponderado Categoría U	407,34	414,18	6,84
	Buena y poco cubierta (R-2)	392,07	389,41	-2,66
	Buena y cubierta (R-3)	391,39	392,05	0,66
	Buena y grasa (R-4)	363,30	366,04	2,73
Precio medio ponderado Categoría R	389,51	388,55	-0,97	
Categoría O: Canales de hembras que no hayan parido	Menos buena y poco cubierta (O-2)	338,39	339,90	1,51
	Menos buena y cubierta (O-3)	358,13	365,31	7,18
	Menos buena y grasa (O-4)	354,13	350,00	-4,13
Precio medio ponderado Categoría O	347,31	350,97	3,66	

I-6 PRECIOS EN MERCADOS REPRESENTATIVOS VACUNO Y OVINO**2.-PRECIO MEDIO NACIONAL DEL BOVINO (Euro/100 kg)**

BOVINO VIVO	Semana 27/08-02/09 2012	Semana 03-09/09 2012	Variación
Machos hasta 480 Kg. vivo	227,97	227,97	0,00
Machos de más de 480 kg. vivo	210,14	218,52	8,37
Hembras que hayan parido	114,75	114,75	0,00
Otras hembras de hasta 380 Kg. vivo	226,02	227,54	1,53
Otras hembras de más de 380 Kg. vivo	219,02	221,09	2,07

3.-PRECIO MEDIO NACIONAL DE OTROS ANIMALES DE LA ESPECIE BOVINA (R(CE) N° 2273/2002).

OTROS BOVINOS	Semana 27/08-02/09 2012	Semana 03-09/09 2012	Variación
Terneros de ocho días a cuatro semanas			
tipo frisón/país	111,25	103,50	-7,75
tipo cruzado	330,50	325,50	-5,00
<i>Media ponderada nacional (Euro/Cabeza)</i>	220,88	214,50	-6,38
Bovinos ligeros comprendidos entre seis y doce meses			
tipo frisón/país	184,83	183,44	-1,40
tipo cruzado	256,77	255,37	-1,40
<i>Media ponderada nacional (Euro/100 kg Vivo)</i>	231,59	230,19	-1,40

B) CORDEROS**1.-PRECIOS MEDIOS NACIONALES DE CANALES DE OVINO FRESCAS O REFRIGERADAS R(CE) N° 315/2002
. Euro/100 Kg Canal**

CORDEROS I y II	Semana 27/08-02/09 2012	Semana 03-09/09 2012	Variación
Corderos I (12 a 13 kg/canal)	658,61	658,56	-0,06
Corderos II (13,1 a 16 kg/canal)	538,98	540,21	1,23
<i>Media ponderada</i>	598,80	599,39	0,59

2.-PRECIOS MEDIOS DE CANALES DE OVINO FRESCAS O REFRIGERADAS EN LOS MERCADOS NACIONALES REPRESENTATIVOS PARA LA C.E.

MERCADO REPRESENTATIVO Cordero 9-19 kg	Semana 27/08-02/09 2012	Semana 03-09/09 2012	Variación
Barcelona	652,54	650,46	-2,08
Madrid	733,66	753,66	20,00
Valencia	722,82	722,82	0,00
Albacete	656,03	656,03	0,00
Extremadura	616,43	616,43	0,00
Medina del Campo	638,33	638,33	0,00
Talavera de la Reina	653,94	653,94	0,00
Zaragoza	631,92	631,92	0,00
<i>Media ponderada nacional</i>	638,57	638,61	0,04

PRECIOS EN MERCADOS REPRESENTATIVOS - PRODUCTOS GANADEROS**D) - PORCINO**

CLASIFICACIÓN EUROPEA (CE) Nº 1249/2008.

Euro/100 kg Canal

MERCADO REPRESENTATIVO	Clase E			Clase U			Cat. II		
	Semana 27/08-02/09 2012	Semana 03-09/09 2012	Variación	Semana 27/08-02/09 2012	Semana 03-09/09 2012	Variación	Semana 27/08-02/09 2012	Semana 03-09/09 2012	Variación
LONJAS									
Ebro	186,46	189,63	3,17	184,79	187,99	3,21	183,25	186,45	3,21
Mercalleida	188,92	190,80	1,88	187,22	189,15	1,92	185,69	187,61	1,92
Segovia	192,77	195,35	2,58	191,05	193,66	2,61	196,28	198,89	2,61
Silleda	195,64	198,24	2,60	193,89	196,53	2,64	--	--	--
Conjunto de Lonjas Media Ponderada	189,72	191,94	2,22	188,02	190,28	2,26	187,72	189,97	2,24
MATADEROS Media Ponderada	188,83	191,53	2,71	187,14	189,88	2,74	183,34	185,98	2,63
Media Nacional	189,27	191,74	2,46	187,58	190,08	2,50	185,53	187,97	2,44

PORCINO: REVISIÓN DE LA SERIE DESDE ENERO 2012 (semana 12-ISC del 28 de marzo de 2012)

PRECIOS EN MERCADOS REPRESENTATIVOS - PRODUCTOS GANADEROS - PORCINO.**E) - PORCINO PRECOZ
LECHONES, OTRAS CALIDADES.**

Euro/100 Kg vivo

LECHONES	Semana 27/08-02/09 2012	Semana 03-09/09 2012	Variación
Normal.Base 20kg de peso.	185,16	191,26	6,10
Segovia.Base 20kg de peso.	205,00	205,00	0,00
Lleida.Base 20kg de peso.	160,00	165,00	5,00
CERDOS CEBADOS			
Categoría U	144,43	146,36	1,93
Cerdas de Desvieje			
Cerdas de Desvieje	79,48	81,93	2,45

PORCINO: REVISIÓN DE LAS SERIES DE LECHONES Y CERDAS DESDE ENERO 2012 (semana 12-ISC del 28 de marzo de 2012)

F) -TRONCO IBÉRICO

Euro/100 kg Vivo

LECHONES	Semana 27/08- 02/09 2012	Semana 03-09/09 2012	Variación
Base 23 Kg.	179,97	188,50	8,53
DESVIEJE			
Reproductores de desvieje	100,00	104,35	4,35
CEBADOS			
Marranillos, de 35 a 60 Kg.	--	--	--
Primals, de 60 a 100 Kg.	--	--	--
Cerdos cebados de pienso (extensivo)	165,11	168,59	3,48
Cerdos cebados de bellota	--	--	--



GOBIERNO
DE ESPAÑA

MINISTERIO
DE AGRICULTURA, ALIMENTACIÓN
Y MEDIO AMBIENTE