

INFORME SEMANTAL COYUNTURA

Índice:

- 1. Precios Medios Nacionales, comentarios y gráficos**
- 2. Precios en Mercados Representativos UE**
 - 1. Cereales**
 - 2. Vinos de mesa**
 - 3. Aceites y semillas**
 - 4. Frutas y Hortalizas**
 - 5. Vacuno**
 - 6. Ovino**
 - 7. Porcino**

24 de marzo de 2009



GOBIERNO
DE ESPAÑA

MINISTERIO
DE MEDIO AMBIENTE
Y MEDIO RURAL Y MARINO

SUBSECRETARÍA

SECRETARÍA GENERAL TÉCNICA

Publicación elaborada por la
Secretaría General Técnica
Subdirección General de Estadística



Edita

MINISTERIO DE MEDIO AMBIENTE Y MEDIO RURAL Y MARINO
SECRETARÍA GENERAL TÉCNICA

Se permite la utilización, copia o reproducción de los datos de este Boletín siempre que se cite expresamente su procedencia.

CEREALES: Cesión de cotizaciones en los trigos. Baja el blando panificable un 1,60% y el duro un 1,51%. Estable la cebada pienso y el maíz grano. Por el momento no se detecta reactivación de la operatividad.

VINOS DE MESA (▼): Se mantiene la tendencia bajista de las cotizaciones en el mercado de los vinos a granel. Baja el blanco un 2,42% y el tinto un 1,85%.

ACEITES VEGETALES (▼): Mercado bajista en lo que a precios se refiere. El de oliva virgen retrocede dos puntos porcentuales, el de orujo crudo un 3,26% y el de girasol refinado un 3,42%. Escasa comercialización.

CITRICOS (▼): Nueva bajada de cotizaciones en limón (-4,40%) y en naranja del grupo Navel (-3,39%)

FRUTAS DE PEPITA (=): Estabilidad de las cotizaciones, con situación más favorable para la pera, por el menor volumen de existencias en cámara.

HORTALIZAS: Subida de cotizaciones en cebolla grano (8,84%), tomate liso (2,22%) y zanahoria (3,21%). Bajan , lechuga romana (-14,57%), judía verde tipo plana (-12,98%) y fresón (-6,98%). El precio medio de la patata sube un 3,40% debido a la mayor presencia de oferta temprana en los mercados de origen.

VACUNO (▼): Descenso de cotizaciones en la carne de vacuno, más acusado en la de añojo (-1,12%) que en la de ternera (-0,20%). El bovino vivo se deprecia un 0,15%.

OVINO (=) Repetición de cotizaciones en las diferentes categorías objeto de seguimiento. Oferta y demanda equilibradas.

PORCINO (▲): Subida del 1% de la carne de porcino de capa blanca. La demanda continúa activa y la oferta algo mas reducida.

POLLO (=): Esta semana destaca la estabilidad en el precio de la carne de pollo, con una oferta muy ajustada a la demanda.

HUEVOS (▲): Nueva subida del precio de la docena de huevos, sea cual sea su gramaje (Clase L, 2,17% y Clase M, 1,15%) alcanzando las altas cotizaciones registradas a finales de 2007.

CONEJO (=): Equilibrio entre oferta y demanda, lo que ha permitido que los precios del conejo de granja se mantengan estables (0,08%).

PRODUCTOS AGRARIOS (especificaciones)		semana 11 9-15/03 2009	semana 12 16-22/03 2009	Variación semanal euros	Variación semanal %
AGRICOLAS					
(1)	Trigo blando panificable (€tn.)	189,73	186,70	-3,03	-1,60
(9)	Trigo duro (€tn.)	179,97	177,26	-2,71	-1,51
(1)	Cebada pienso (€tn.)	135,32	135,60	0,28	0,21
(1)	Maíz grano (€tn.)	148,31	149,32	1,01	0,68
(5)	Arroz cáscara (€tn.)	445,26	447,89	2,63	0,59
(10)	Arroz blanco (€tn.)	789,90	789,06	-0,84	-0,11
(1)	Alfalfa (€tn.)	166,48	166,96	0,48	0,29
(2)	Vino blanco mesa (€hgdo.)	2,48	2,42	-0,06	-2,42
(2)	Vino tinto mesa (€hgdo.).	2,70	2,65	-0,05	-1,85
(3)	Aceite de oliva virgen de 0,8 a 2º (€100kg.)	179,70	176,43	-3,27	-1,82
(3)	Aceite de oliva lampante, más de 2º (€100kg.)	169,91	169,11	-0,80	-0,47
(3)	Aceite de orujo crudo (€100kg.)	66,23	64,07	-2,16	-3,26
(3)	Aceite girasol refinado (€100kg.)	73,33	70,82	-2,51	-3,42
(5)	Limón (€100kg.)	6,59	6,30	-0,29	-4,40
(4)	Naranja Grupo Navel (€100kg.)	24,20	23,38	-0,82	-3,39
(5)	Manzana Golden (€100kg.)	32,50	32,50	0,00	0,00
(5)	Pera Blanquilla (€100kg.)	70,00	70,00	0,00	0,00
(5)	Cebolla (€100kg.)	14,71	16,01	1,30	8,84
(5)	Lechuga Romana (€100kg.)	23,96	20,47	-3,49	-14,57
(5)	Fresón(€100kg.)	215,00	200,00	-15,00	-6,98
(5)	Pimiento verde tipo italiano (€100kg.)	141,50	139,94	-1,56	-1,10
(5)	Judía verde tipo plana (€100kg.)	255,45	222,29	-33,16	-12,98
(5)	Tomate liso (€100kg.)	64,00	65,42	1,42	2,22
(5)	Zanahoria (€100kg.)	29,89	30,85	0,96	3,21
(5)	Patata (€100kg.)	21,18	21,90	0,72	3,40
GANADEROS					
(6)	Ternera, conjunto clases (€100kg.canal)	337,47	336,81	-0,66	-0,20
(6)	Añojo, buena conformación (€100kg canal)	318,61	315,05	-3,56	-1,12
(6)	Bovino vivo, conjunto categorías (€100 kg. vivo)	181,91	181,64	-0,27	-0,15
(6)	Corderos 9-19 kilos (€100kg.canal)	486,36	487,81	1,45	0,30
(6)	Corderos12-16 kilos (€100kg.canal)	481,61	480,92	-0,69	-0,14
(6)	Porcino 60-55%magro (€100kg.canal)	147,88	148,90	1,02	0,69
(6)	Porcino 50-55% magro (€100kg. canal)	145,68	146,64	0,96	0,66
(6)	Porcino<50% magro (€100kg.canal)	143,30	144,95	1,65	1,15
(6)	Lechon 20 kg. (€unidad)	44,69	44,36	-0,33	-0,74
(7)	Pollo, media canales del 83% y 65% rdt. (€100kg.canal)	169,59	169,59	0,00	0,00
(8)	Huevos - Clase L (€docena)	0,92	0,94	0,02	2,17
(8)	Huevos - Clase M (€docena)	0,87	0,88	0,01	1,15
(5)	Conejo1,8-2,2 kilo,vivo (€100kg.)	179,24	179,38	0,14	0,08
(1)	Leche de vaca 3,7% materia grasa (€100L.)	35,73			
		(ene.-09)			

Posición comercial: (1) Entrada industria ; (2) Salida bodega; (3) Salida almazara; (4) S/árbol; (5) Granel; s/finca, almacén agricultor, granja,alhóndiga, lonja;(6) Entrada matadero; (7) Salida muelle matadero; (8) Salida muelle centro de embalaje; (9) Mayorista origen (10) Salida industria

PRECIOS MEDIOS NACIONALES

■ antepenúltima campaña
■ penúltima campaña
■ campaña actual

TRIGO BLANDO PANIFICABLE

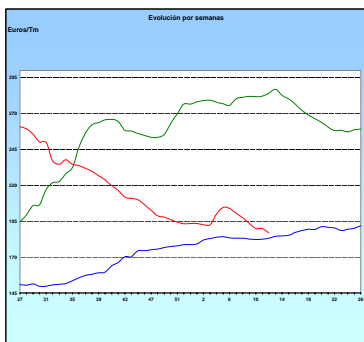

CEBADA

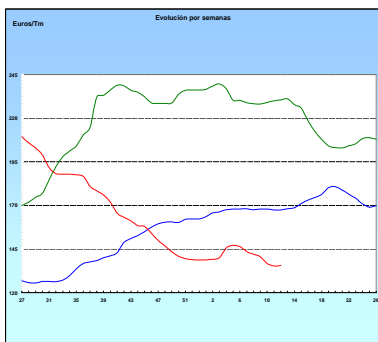

MAÍZ

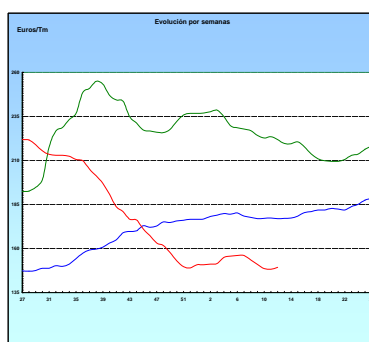

ARROZ CÁSCARA

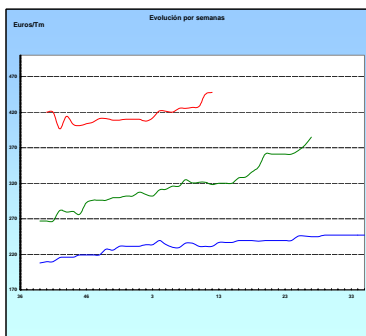

VINO BLANCO DE MESA

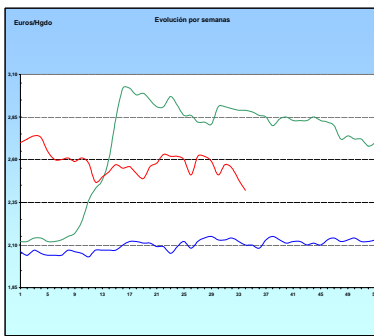

VINO TINTO DE MESA

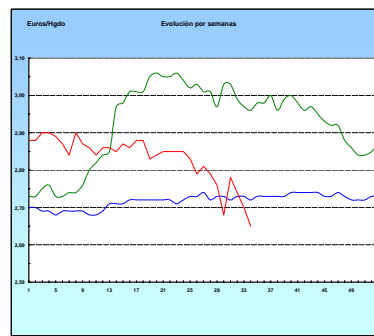

ACEITE DE OLIVA VIRGEN

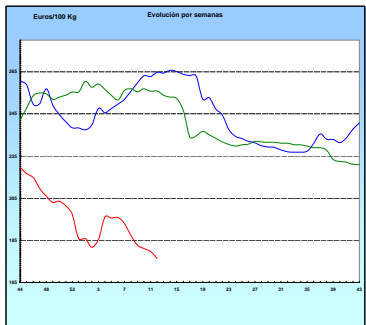

PATATA

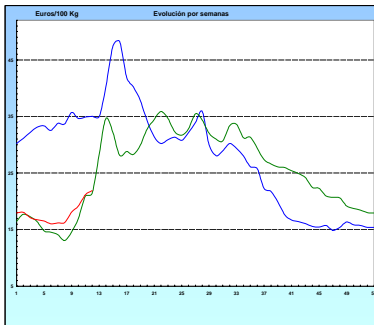

VACUNO PESADO VIVO

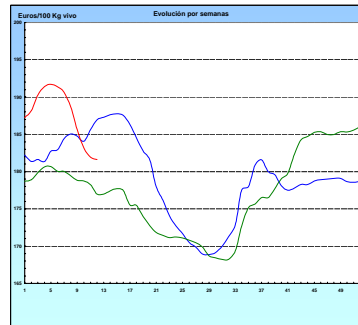

AÑOJO, Clase R

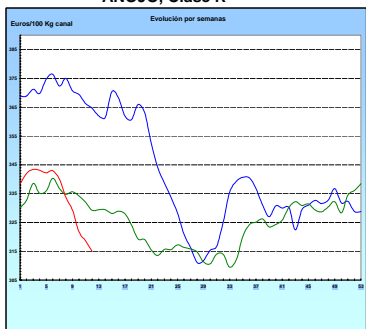

CORDERO, 12-16 Kg/Canal

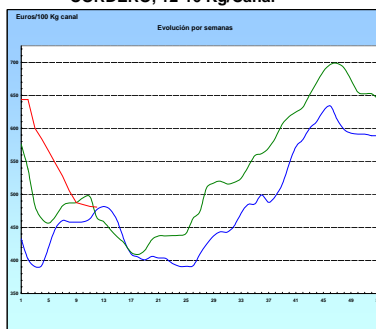

PORCINO, Clase E

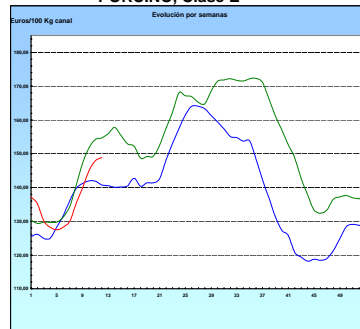

POLLO Canales del 83% y 65% rdto.

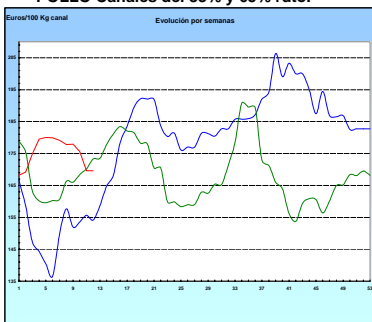

HUEVOS Clase M

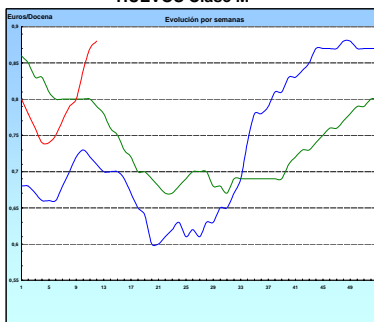

CONEJO VIVO

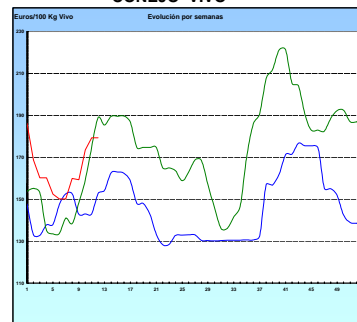

I-2 PRECIOS EN MERCADOS REPRESENTATIVOS - CEREALES

Euros/Tm.

Trigos Rgto. CE 1784/03

Precios de comercio al por mayor. Mercancía nacional y/o importada, sobre vehículo en posición almacén

PRODUCTO	MERCADO REPRESENTATIVO	Semana 9-15/03 2009	Semana 16-23/03 2009	Variación
TRIGO BLANDO PANIFICABLE	Alava	140,00	140,00	0,00
	Albacete	137,70	137,40	-0,30
	Avila	133,00	133,00	0,00
	Barcelona	147,00	147,00	0,00
	Burgos	136,68	136,55	-0,13
	Cadiz	141,00	144,24	3,24
	Cantabria	142,00	145,00	3,00
	Córdoba	150,00	150,00	0,00
	Cuenca	140,00	140,00	0,00
	Gerona	147,00	145,00	-2,00
	Huesca	140,20	139,80	-0,40
	León	144,00	144,00	0,00
	Orense	155,00	155,00	0,00
	Palencia	136,60	135,80	-0,80
	Rioja	140,00	140,00	0,00
	Salamanca	136,20	136,00	-0,20
	Sevilla	154,86	150,08	-4,78
	Soria	138,85	138,65	-0,20
	Tarragona	138,00	139,00	1,00
	Teruel	142,00	142,00	0,00
Valencia	141,00	142,00	1,00	
Valladolid	135,10	135,00	-0,10	
Zamora	141,50	141,40	-0,10	
Zaragoza	145,00	145,00	0,00	
TRIGO DURO	Burgos	156,20	152,20	-4,00
	Córdoba	192,17	189,09	-3,08
	Sevilla	200,47	196,00	-4,47
	Zamora	159,00	157,00	-2,00
	Zaragoza	192,00	192,00	0,00

I-2 PRECIOS EN MERCADOS REPRESENTATIVOS - CEREALES

Euros/Tm.
Cebada Rto. CE 1784/03

Precios de comercio al por mayor. Mercancía nacional y/o importada, sobre vehículo en posición almacén

PRODUCTO	MERCADO REPRESENTATIVO	Semana 9-15/03 2009	Semana 16-23/03 2009	Variación
CEBADA PIENSO	Alava	126,00	123,00	-3,00
	Albacete	124,00	123,50	-0,50
	Avila	121,00	121,00	0,00
	Barcelona	140,00	140,00	0,00
	Burgos	122,91	122,41	-0,50
	Cantabria	128,00	129,00	1,00
	Ciudad Real	125,80	125,60	-0,20
	Coruña	140,00	140,00	0,00
	Gerona	140,00	140,00	0,00
	Granada	132,22	132,22	0,00
	Guadalajara	126,00	126,00	0,00
	Huesca	124,40	124,30	-0,10
	Leon	130,00	130,00	0,00
	Lerida	135,00	135,00	0,00
	Murcia	131,00	131,00	0,00
	Navarra	129,00	126,00	-3,00
	Orense	140,00	140,00	0,00
	Palencia	124,80	124,00	-0,80
	Rioja	126,00	123,00	-3,00
	Salamanca	126,50	126,10	-0,40
	Segovia	124,80	122,40	-2,40
	Sevilla	141,60	137,88	-3,72
	Soria	125,47	122,46	-3,01
	Teruel	122,00	120,00	-2,00
	Toledo	131,00	131,20	0,20
	Valencia	132,00	132,00	0,00
Valladolid	121,10	120,80	-0,30	
Zaragoza	125,00	122,00	-3,00	
CEBADA MALTA	Burgos	150,25	150,25	0,00
	Guadalajara	150,00	150,00	0,00
	Huesca	133,50	132,00	-1,50
	Navarra	144,00	144,00	0,00
	Palencia	150,25	150,25	0,00
	Segovia	160,00	160,00	0,00

I-2 PRECIOS EN MERCADOS REPRESENTATIVOS - CEREALES

Euros/Tm.
 Maíz Rgto. CE 1784/03
 Arroz cáscara Rto. CE 1785/03

Precios de comercio al por mayor. Mercancía nacional y/o importada, sobre vehículo en posición almacén

PRODUCTO	MERCADO REPRESENTATIVO	Semana 9-15/03 2009	Semana 16-23/03 2009	Variación
MAIZ-GRANO	Albacete	144,00	144,00	0,00
	Asturias	157,00	157,00	0,00
	Avila	143,00	143,00	0,00
	Badajoz	151,76	148,76	-3,00
	Barcelona	148,00	150,00	2,00
	Coruña	156,00	156,00	0,00
	Gerona	148,00	150,00	2,00
	Huesca	138,80	139,20	0,40
	León	142,00	142,00	0,00
	Lérida	143,00	145,00	2,00
	Madrid	153,00	153,00	0,00
	Murcia	144,00	144,00	0,00
	Navarra	140,00	140,00	0,00
	Pontevedra	160,00	160,00	0,00
	Rioja	144,00	144,00	0,00
	Salamanca	144,70	144,50	-0,20
	Sevilla	151,85	149,40	-2,45
	Tarragona	143,00	146,00	3,00
	Teruel	135,00	135,00	0,00
	Valencia	150,00	155,00	5,00
Valladolid	143,20	143,10	-0,10	
Zaragoza	135,00	135,00	0,00	
ARROZ CASCARA	Sevilla Tipo Japónica	430,85	450,81	19,96
	Valencia Tipo Japónica(V.Bahía)	485,41	485,41	0,00
	Badajoz Tipo Japónica	427,47	427,47	0,00
	Tipo Indica	402,68	402,68	0,00
	ARROZ BLANCO EXTRA	Tarragona	750,00	750,00
	Valencia	797,16	796,16	-1,00

I-3 PRECIOS EN MERCADOS REPRESENTATIVOS - VINOS DE MESA
--

Reglamentos C.E 479/2008 y 1282/2001

**En Euros/Hgdo., salida bodega, a granel, pago al contado sin I.V.A.
Precios de vino tinto de mesa referidos al producto de 12 puntos de color**

PRODUCTO	MERCADO REPRESENTATIVO	Semana 9-15/03 2009	Semana 16-22/03 2009	Variación
VINO BLANCO DE MESA	Albacete	2,51	2,34	-0,17
	Badajoz	2,17	2,03	-0,14
	Ciudad Real	2,56	2,56	0,00
	Cuenca	-	2,50	-
	Huelva	2,25	2,25	0,00
	Toledo	2,66	2,56	-0,10
VINO TINTO DE MESA	Albacete	2,71	2,65	-0,06
	Ciudad Real	2,71	2,71	0,00
	Madrid	2,83	2,84	0,01
	Murcia	2,62	2,56	-0,06
	Toledo	2,77	2,72	-0,05
	Valencia	2,62	2,54	-0,08

I-4 PRECIOS EN MERCADOS REPRESENTATIVOS DE ACEITES

Aceites. Precios sobre almazara, en Euros/100kgs., sin I.V.A.Rgtos C.E. 865/04 y 826/08

Semilla de girasol. Precios en centros de demanda, en Euros/100kgs., sin I.V.A.. Rgto C.E.E. 3405/93

PRODUCTO Y ESPECIFICACIONES	MERCADO REPRESENTATIVO	Semana 9-15/03 2009	Semana 16-22/03 2009	Variación
ACEITE DE OLIVA VIRGEN EXTRA Menos de 0,8°	Ciudad Real	197,00	184,00	-13,00
	Córdoba	182,75	182,00	-0,75
	Granada	188,00	195,00	7,00
	Jaén	184,81	183,30	-1,51
	Málaga	182,50	182,50	0,00
	Sevilla	195,49	191,53	-3,96
	Tarragona	186,31	186,31	0,00
	Toledo	195,00	191,00	-4,00
ACEITE DE OLIVA VIRGEN De 0,8° a 2°	Badajoz	180,30	180,30	0,00
	Córdoba	178,50	174,25	-4,25
	Granada	182,00	175,00	-7,00
	Jaén	180,30	178,80	-1,50
	Málaga	178,00	174,00	-4,00
	Sevilla	184,75	179,35	-5,41
	Tarragona	177,30	177,30	0,00
	Toledo	183,00	178,00	-5,00
ACEITE DE OLIVA LAMPANTE A partir de 2°	Badajoz	165,20	165,20	0,00
	Córdoba	173,75	171,75	-2,00
	Granada	177,00	177,00	0,00
	Jaén	168,28	168,28	0,00
	Málaga	162,00	161,00	-1,00
	Sevilla	177,16	171,60	-5,57
	Tarragona	159,27	160,77	1,50
ACEITE DE OLIVA REFINADO	Córdoba	177,75	175,25	-2,50
	Jaén	186,31	183,30	-3,01
	Sevilla	-	186,50	-
	Tarragona	186,31	186,31	0,00
ACEITE DE ORUJO CRUDO	Córdoba	69,50	66,00	-3,50
	Jaén	69,11	66,11	-3,00
	Tarragona	60,10	60,10	0,00
ACEITE DE ORUJO REFINADO	Córdoba	102,10	100,33	-1,78
	Jaén	102,17	99,16	-3,01
	Tarragona	111,19	111,19	0,00
ACEITE DE GIRASOL CRUDO	Córdoba	61,25	61,25	0,00
ACEITE DE GIRASOL REFINADO	Córdoba	72,00	70,50	-1,50
	Sevilla	75,00	71,00	-4,00
	Tarragona	73,00	71,00	-2,00

I-5 PRECIOS EN MERCADOS REPRESENTATIVOS - FRUTAS Y HORTALIZAS
PRECIOS DE PRODUCTOS NACIONALES

Mercados representativos de producción

Rgtos. CE 2.200/96, 659/97 y 877/04

En Euros/ 100 kg., a salida agrupación de productores, envasado, sin incluir I.V.A.

CITRICOS

PRODUCTO	MERCADO	VARIEDAD O TIPO	CAT.	CALIBRE mm.	DIA/MES				
					16/3	17/3	18/3	19/3	20/3
LIMON	Alicante	-	I	1-3	40,46	40,46	-	-	40,46
	Murcia	-	I	1-3	49,00	49,00	49,00	-	49,00
MANDARINA	Castellón	-	I	1x2	-	73,75	-	-	73,75
	Valencia	-	I	1x2	92,59	92,59	-	-	92,59
NARANJA	Alicante	Navel Lane Late	I	2-4	50,79	-	-	-	50,79
	Alicante	Navel Late	I	2-4	42,06	42,06	-	-	42,06
	Valencia	Navel Lane Late	I	2-4	46,67	46,67	-	-	46,67
	Valencia	Navel Late	I	2-4	50,51	50,51	-	-	-
	Valencia	Salustiana	I	2-4	-	-	-	-	49,00

FRUTAS NO CITRICAS

PRODUCTO	MERCADO	VARIEDAD O TIPO	CAT.	CALIBRE mm.	DIA/MES				
					16/3	17/3	18/3	19/3	20/3
AGUACATE	Granada	Hass	I	160-200	193,32	193,32	193,32	-	193,32
MANZANA	Girona	Gala	I	70-80	60,89	60,89	60,89	60,89	60,89
	Girona	Golden Delicious	I	70-80	54,43	54,43	54,43	54,43	54,43
	Girona	Granny Smith	I	70-80	49,81	49,81	49,81	49,81	49,81
	Girona	Red Delicious	I	70-80	53,91	53,91	53,91	53,91	53,91
	Lleida	Fuji	I	70-80	53,21	52,70	52,39	54,55	54,14
	Lleida	Gala	I	70-80	54,34	54,27	54,31	54,39	54,57
	Lleida	Golden Delicious	I	70-80	51,65	51,33	51,20	52,90	51,22
	Lleida	Granny Smith	I	70-80	49,00	49,00	49,00	49,00	49,00
	Lleida	Red Delicious	I	70-80	45,35	49,15	49,38	49,12	48,53
PERA	Lleida	Blanquilla	I	55-60	82,01	81,78	83,70	80,84	77,26
	Lleida	Conferencia	I	60-65	70,14	70,67	71,46	70,56	71,39
	Zaragoza	Conferencia	I	60-65	70,31	70,74	69,07	70,18	72,22

I-5 PRECIOS EN MERCADOS REPRESENTATIVOS - FRUTAS Y HORTALIZAS

PRECIOS DE PRODUCTOS NACIONALES

Mercados representativos de producción

Rgtos. CE 2.200/96, 659/97 y 877/04

En Euros/ 100 kg., a salida agrupación de productores, envasado, sin incluir I.V.A.

HORTALIZAS

PRODUCTO	MERCADO	VARIEDAD O TIPO	CAT.	CALIBRE mm.	DIA/MES				
					16/3	17/3	18/3	19/3	20/3
AJO	Cuenca	Blanco	I	50-80	155,00	155,00	155,00	155,00	155,00
	Cuenca	Morado	I	50-80	160,00	160,00	160,00	160,00	160,00
BERENJENA	Almería	-	I	-	85,28	84,29	79,41	-	78,77
CALABACIN	Almería	-	I	140-210	45,71	-	45,71	-	42,86
CHAMPIÑON	La Rioja	Cerrado	I	30-65	131,50	128,67	122,63	-	123,59
COLIFLOR	La Rioja	Coronada	I	-	29,13	29,13	29,13	-	29,13
FRESON	Huelva	-	I	-	248,00	230,00	221,00	212,00	212,00
JUDIA VERDE	Almería	Plana	I	-	195,29	-	190,00	-	189,54
	Granada	Plana	I	-	380,00	360,00	320,00	-	311,11
LECHUGA	Almería	Iceberg	I	400y+	81,34	-	78,66	-	77,13
	Murcia	Iceberg	I	400y+	55,50	55,50	55,50	-	55,50
PEPINO	Almería	Liso	I	-	80,00	79,20	74,23	68,24	66,55
PIMIENTO	Almería	Alargado Verde	I	40y+	147,00	-	142,86	-	141,18
	Almería	Cuadrado color (rojo o amarillo)	I	70y+	94,26	-	90,76	-	89,40
TOMATE	Almería	Cereza	I	-	-	216,00	197,65	-	186,00
	Almería	Racimo	I	-	93,33	94,77	95,56	96,03	96,51
	Almería	Redondo	I	57-82	104,57	104,03	108,77	109,39	110,26
	Granada	Cereza	I	-	200,00	200,00	200,00	200,00	200,00
	Murcia	Cereza	I	-	190,00	190,00	190,00	-	190,00
	Murcia	Racimo	I	-	108,00	108,00	108,00	-	108,00
	Murcia	Redondo	I	57-82	72,22	72,22	72,22	-	72,22
ZANAHORIA	Cádiz	-	I	-	57,67	57,67	57,67	57,67	57,67

I-6 PRECIOS EN MERCADOS REPRESENTATIVOS VACUNO Y OVINO

A) BOVINO

**1.- PRECIO MEDIO NACIONAL (EUROS/100 KG. CANAL) DE CANALES DE BOVINO PESADO
SEGÚN MODELO COMUNITARIO DE CLASIFICACIÓN (RGTO 295/96).**

CATEGORIA	CLASE DE CONFORMACIÓN Y DE ESTADO DE ENGRASAMIENTO	Semana 9-15/03 2009	Semana 16-22/03 2009	Variación
Categoría A: Canales de machos jóvenes sin castrar de menos de 2 años	Muy buena y poco cubierta (U-2)	348,22	348,53	0,31
	Muy buena y cubierta (U-3)	347,70	351,53	3,83
	Precio medio ponderado categoría U	347,89	350,42	2,53
	Buena y poco cubierta (R-2)	298,35	293,94	-4,40
	Buena y cubierta (R-3)	330,52	327,44	-3,07
	Precio medio ponderado categoría R	318,61	315,05	-3,57
	Menos buena y poco cubierta (O-2)	252,03	250,53	-1,51
Menos buena y cubierta (O-3)	311,94	305,66	-6,28	
Precio medio ponderado categoría O	287,38	283,05	-4,32	
Categoría D: Canales de hembras que hayan parido	Buena y cubierta (R-3)	214,81	217,25	2,44
	Buena y grasa (R-4)	246,72	246,37	-0,34
	Precio medio ponderado categoría R	222,79	224,53	1,74
	Menos buena y poco cubierta (O-2)	185,88	187,16	1,29
	Menos buena y cubierta (O-3)	191,44	191,66	0,22
	Menos buena y grasa (O-4)	194,03	194,76	0,73
	Precio medio ponderado categoría O	191,22	191,75	0,52
Categoría E Canales de otras hembras	Mediocre y poco cubierta (P-2)	160,04	159,77	-0,26
	Mediocre y cubierta (P-3)	173,53	170,90	-2,63
	Precio medio ponderado categoría P	169,08	167,23	-1,85
	Muy buena y poco cubierta (U-2)	321,66	314,37	-7,29
	Muy buena y cubierta (U-3)	331,55	326,99	-4,56
	Precio medio ponderado categoría U	326,41	320,43	-5,98
	Buena y poco cubierta (R-2)	272,93	266,54	-6,40
Buena y cubierta (R-3)	306,76	298,16	-8,60	
Buena y grasa (R-4)	269,59	265,63	-3,97	
Precio medio ponderado categoría R	285,52	278,48	-7,04	
Menos buena y poco cubierta (O-2)	298,52	298,52	0,00	
Menos buena y cubierta (O-3)	303,96	299,53	-4,43	
Menos buena y grasa (O-4)	313,57	320,09	6,53	
Precio medio ponderado categoría O	301,40	299,81	-1,60	

I-6 PRECIOS EN MERCADOS REPRESENTATIVOS VACUNO Y OVINO

2.- PRECIO MEDIO NACIONAL DEL BOVINO (EUROS/100KG. VIVO)

BOVINO VIVO	Semana 9-15/03 2009	Semana 16-22/03 2009	Variación
Machos hasta 480 kg. vivo	192,45	192,04	-0,41
Machos de más de 480 kg. vivo	188,77	188,60	-0,17
Hembras que hayan parido	87,83	88,00	0,18
Otras hembras de hasta 380 kg. vivo	205,77	205,40	-0,37
Otras hembras de más de 380 kg. vivo	207,82	207,71	-0,12

**3.- PRECIO MEDIO NACIONAL DE OTROS
ANIMALES DE LA ESPECIE BOVINA (RGTO 2273/02).**

OTROS BOVINOS	Semana 9-15/03 2009	Semana 16-22/03 2009	Variación
Terneros machos de ocho días a cuatro semanas			
tipo frisón	117,60	118,59	0,99
tipo cruzado	333,24	325,72	-7,52
<i>Media ponderada nacional (Euros\cabeza)</i>	225,42	222,16	-3,26
Bovinos ligeros entre seis y doce meses			
tipo cruzado	214,54	216,00	1,46
tipo país	151,04	152,49	1,45
<i>Media ponderada nacional (Euros\100 kg. vivo)</i>	192,31	193,77	1,46

B) CORDEROS

**1.- PRECIOS MEDIOS NACIONALES DE CANALES
DE OVINO FRESCAS O REFRIGERADAS (RGTO 315/02).**

CORDEROS I y II	Semana 9-15/03 2009	Semana 16-22/03 2009	Variación
Cordero I (12 a 13 kg/ canal)	503,93	501,83	-2,10
Cordero II (13,1 a 16 kg /canal)	459,28	460,00	0,72
<i>Media nacional</i>	481,61	480,92	-0,69

**2.- PRECIOS MEDIOS DE CANALES DE OVINO FRESCAS O REFRIGERADAS
EN LOS MERCADOS NACIONALES REPRESENTATIVOS PARA LA C.E.**

MERCADO REPRESENTATIVO	Semana 9-15/03 2009	Semana 16-22/03 2009	Variación
Barcelona	547,66	548,18	0,52
Madrid	574,52	574,52	0,00
Valencia	469,94	469,94	0,00
Albacete	460,10	460,10	0,00
Zaragoza	468,15	468,15	0,00
Medina del Campo	518,33	518,33	0,00
Talavera de la Reina	490,33	500,33	10,00
Extremadura	420,05	420,05	0,00
<i>Media ponderada nacional</i>	486,36	487,81	1,45

PRECIOS EN MERCADOS REPRESENTATIVOS - PRODUCTOS GANADEROS

D)-PORCINO
 Clasificación EUROP. R(CEE) 1572/95

Euros/100 kg canal

MERCADO REPRESENTATIVO	CLASE E		
	Semana 9-15/03 2009	Semana 16-22/03 2009	Variación
LONJAS			
Ebro	143,99	145,59	1,60
Mercolleida	146,33	146,37	0,04
Segovia	150,15	148,86	-1,29
Segura	149,45	148,84	-0,61
Silleda	147,59	150,19	2,60
Conjunto de Lonjas Media ponderada	147,13	147,53	0,40
MATADEROS Media ponderada	148,64	150,28	1,64
Media nacional	147,88	148,90	1,02

MERCADO REPRESENTATIVO	CLASE U			CATEGORIA II		
	Semana 9-15/03 2009	Semana 16-22/03 2009	Variación	Semana 9-15/03 2009	Semana 16-22/03 2009	Variación
LONJAS						
Ebro	141,84	143,38	1,54	140,30	141,84	1,54
Mercolleida	144,15	144,15	0,00	142,61	142,61	0,00
Segovia	147,91	146,60	-1,31	146,60	155,75	9,15
Segura	147,22	146,58	-0,64	145,94	145,30	-0,64
Silleda	145,39	147,91	2,52	144,34	146,94	2,60
Conjunto de Lonjas Media ponderada	144,93	145,28	0,35	143,54	145,37	1,83
MATADEROS Media ponderada	146,42	148,00	1,58	143,07	144,54	1,47
Media nacional	145,68	146,64	0,96	143,30	144,95	1,65

PRECIOS EN MERCADOS REPRESENTATIVOS - PRODUCTOS GANADEROS

E)- PORCINO PRECOZ
Lechones, Otras calidades
Euros/100 kg vivo

LECHONES	Semana 9-15/03 2009	Semana 16-22/03 2009	Variación
Normal.Base 20 kg de peso.	223,45	221,80	-1,65
Lleida.Base 20 kg de peso.	205,00	205,00	0,00
Segovia . Base 20 kg de peso.	232,50	225,00	-7,50
CERDOS CEBADOS			
Categoría U.	112,17	112,91	0,74
DESVIEJE			
Cerdas de desvieje.	56,92	57,79	0,88

F)- TRONCO IBERICO
Euros/100 kg vivo

LECHONES	Semana 9-15/03 2009	Semana 16-22/03 2009	Variación
Lechones (Base 23 kg)	154,18	157,88	3,70
DESVIEJE			
Reproductores de desvieje	44,43	44,43	0,00
CEBADOS			
Marranillos, de 35 a 60 kg	104,35	114,78	10,43
Primales, de 60 a 100 kg	S/COT	S/COT	-----
Cerdos cebados de pienso (extensivo)	106,73	110,85	4,12
Cerdos cebados de bellota	156,00	156,00	-----

ISC



MINISTERIO
DE AGRICULTURA, PESCA
Y ALIMENTACIÓN

CENTRO DE PUBLICACIONES
Paseo de la Infanta Isabel, 1 - 28014 MADRID