

# INFORME SEMANTAL COYUNTURA

## Índice:

- 1. Precios Medios Nacionales, comentarios y gráficos**
- 2. Precios en Mercados Representativos UE**
  - 1. Cereales**
  - 2. Vinos de mesa**
  - 3. Aceites y semillas**
  - 4. Frutas y Hortalizas**
  - 5. Vacuno**
  - 6. Ovino**
  - 7. Porcino**

25 Noviembre 2008



GOBIERNO  
DE ESPAÑA

MINISTERIO  
DE MEDIO AMBIENTE  
Y MEDIO RURAL Y MARINO

SUBSECRETARÍA

SECRETARÍA GENERAL TÉCNICA

Publicación elaborada por la  
Secretaría General Técnica  
Subdirección General de Estadística



Edita

**MINISTERIO DE MEDIO AMBIENTE Y MEDIO RURAL Y MARINO**  
**SECRETARÍA GENERAL TÉCNICA**

Se permite la utilización, copia o reproducción de los datos de este Boletín siempre que se cite expresamente su procedencia.

**CEREALES (▼):** Bajadas superiores al 4% en los precios de los cereales. Destaca el trigo duro que se deprecia un 2,68%. Continúa el goteo de cotizaciones a la baja, sin que esto produzca un aumento del interés comprador.

**VINOS DE MESA (▼):** Mercado poco operativo en cooperativas y bodegas. Las cotizaciones retroceden ligeramente. Se deprecian los dos tipos de vino.

**ACEITES VEGETALES (▼):** Debilidad en el mercado de aceite de oliva. Precios en descenso, especialmente en el virgen (-2,43%). Escasas transacciones, sin interés comprador y con deseos de vender por parte del productor.

**CITRICOS (▼):** Mercado con síntomas de pesadez y cotizaciones a la baja., especialmente en limón (-18,35%) y en clementina (-12,71%).

**FRUTAS DE PEPITA (=):** Mercado estable en oferta y demanda, al igual que las cotizaciones.

**HORTALIZAS:** Dentro del sector hortícola, predomina la subida de cotizaciones, ante la disminución coyuntural de oferta. Destaca la apreciación, en un 20,72%, registrada en lechuga Romana. En menor medida, el pimiento verde italiano sube un 7,58%. En las bajadas destaca la depreciación de la judía verde tipo plana, -12,63%. El precio de la patata retrocede un 1%.

**VACUNO (=):** Levas bajadas en el precio del vacuno. Tanto el canal de ternera como el de añojo descendieron un -0,11% y -0,18% respectivamente; el precio del vacuno vivo también bajo esta semana (-0,22%).

**OVINO (=):** La fortaleza de semanas anteriores se debilita en ésta. El mercado comienza a presentar síntomas de debilidad y ya se prepara para las bajadas propias del mes de diciembre. Las cotizaciones esta semana permanecen estables.

**PORCINO (▲):** Cambio de tendencia en el precio del porcino, con leves subidas del 0,75% en las diferentes categorías. El precio de los lechones se dispara esta semana (24,30%) debido al descenso de la oferta y al incremento de la demanda.

**POLLO (▲):** Revalorizaciones de la carne de pollo del 2,35% que señalan la incertidumbre por la que atraviesan los diferentes operadores de este sector.

**HUEVOS (=):** Se mantiene la fortaleza en el sector ovoproductor, con cotizaciones elevadas que se mantienen.

**CONEJO (=):** Semana de contención de precios en el sector cunícola.

	PRODUCTOS AGRARIOS (especificaciones)	semana 46 10-16/11 2008	semana 47 17-23/11 2008	Variación semanal euros	Variación semanal %
<b>AGRICOLAS</b>					
(1)	Trigo blando panificable (€/tn.)	206,65	202,56	-4,09	-1,98
(9)	Trigo duro (€/tn.)	219,25	213,12	-6,13	-2,80
(1)	Cebada pienso (€/tn.)	154,14	150,01	-4,13	-2,68
(1)	Maíz grano (€/tn.)	167,37	163,17	-4,20	-2,51
(5)	Arroz cáscara (€/tn.)	403,85	406,10	2,25	0,56
(10)	Arroz blanco (€/tn.)	731,44	733,14	1,70	0,23
(1)	Alfalfa (€/tn.)	178,69	178,26	-0,43	-0,24
(2)	Vino blanco mesa (€/hgdo.)	2,57	2,55	-0,02	-0,78
(2)	Vino tinto mesa (€/hgdo.)	2,87	2,86	-0,01	-0,35
(3)	Aceite de oliva virgen de 0,8 a 2º (€/100kg.)	214,90	209,68	-5,22	-2,43
(3)	Aceite de oliva lampante, más de 2º (€/100kg.)	209,53	206,56	-2,97	-1,42
(3)	Aceite de orujo crudo (€/100kg.)	93,12	92,68	-0,44	-0,47
(3)	Aceite girasol refinado (€/100kg.)	84,65	83,69	-0,96	-1,13
(1)	Semilla girasol, calidad tipo (€/100kg.)	29,71	28,89	-0,82	-2,76
(5)	Limón (€/100kg.)	19,18	15,66	-3,52	-18,35
(4)	Naranja Navelina (€/100kg.)	14,11	13,96	-0,15	-1,06
(4)	Clementina (€/100kg.)	17,47	15,25	-2,22	-12,71
(5)	Manzana Golden (€/100kg.)	39,18	39,18	0,00	0,00
(5)	Pera Blanquilla (€/100kg.)	58,89	58,89	0,00	0,00
(5)	Cebolla (€/100kg.)	13,89	13,43	-0,46	-3,31
(5)	Lechuga Romana (€/100kg.)	29,44	35,54	6,10	20,72
(5)	Calabacín (€/100kg.)	53,02	53,80	0,78	1,47
(5)	Pimiento verde tipo italiano (€/100kg.)	66,36	71,39	5,03	7,58
(5)	Judía verde tipo plana (€/100kg.)	192,41	168,11	-24,30	-12,63
(5)	Acelga (€/100kg.)	36,78	37,48	0,70	1,90
(5)	Zanahoria (€/100kg.)	22,27	22,27	0,00	0,00
(5)	Patata (€/100kg.)	20,95	20,74	-0,21	-1,00
<b>GANADEROS</b>					
(6)	Ternera, conjunto clases (€/100kg.canal)	346,19	345,81	-0,38	-0,11
(6)	Añojo, buena conformación (€/100kg canal)	329,29	328,69	-0,60	-0,18
(6)	Bovino vivo, conjunto categorías (€/100 kg. vivo)	185,37	184,96	-0,41	-0,22
(6)	Corderos 9-19 kilos (€/100kg.canal)	705,13	709,76	4,63	0,66
(6)	Corderos 12-16 kilos (€/100kg.canal)	696,66	698,39	1,73	0,25
(6)	Porcino 60-55% magro (€/100kg.canal)	132,28	133,28	1,00	0,76
(6)	Porcino 50-55% magro (€/100kg. canal)	129,76	130,81	1,05	0,81
(6)	Porcino <50% magro (€/100kg.canal)	127,29	128,14	0,85	0,67
(6)	Lechon 20 kg. (€/unidad)	20,74	25,78	5,04	24,30
(7)	Pollo, media canales del 83% y 65% rdto. (€/100kg.canal)	156,40	160,07	3,67	2,35
(8)	Huevos - Clase L (€/docena)	0,84	0,84	0,00	0,00
(8)	Huevos - Clase M (€/docena)	0,76	0,76	0,00	0,00
(5)	Conejo 1,8-2,2 kilo vivo (€/100kg.)	182,93	182,46	-0,47	-0,26
(1)	Leche de vaca 3,7% materia grasa (€/100L.)	39,02			
		(sept.-08)			

**Posición comercial:** (1) Entrada industria ; (2) Salida bodega; (3) Salida almazara; (4) s/árbol; (5) Granel; s/finca, almacén agricultor, granja, alhóndiga, lonja; (6) Entrada matadero; (7) Salida muelle matadero; (8) Salida muelle centro de embalaje; (9) Mayorista origen (10) Salida industria

# PRECIOS MEDIOS NACIONALES

■ antepenúltima campaña  
■ penúltima campaña  
■ campaña actual

**TRIGO BLANDO PANIFICABLE**

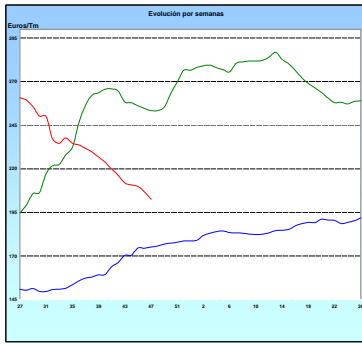

**CEBADA**

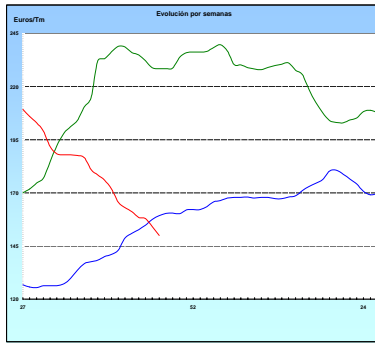

**MAÍZ**

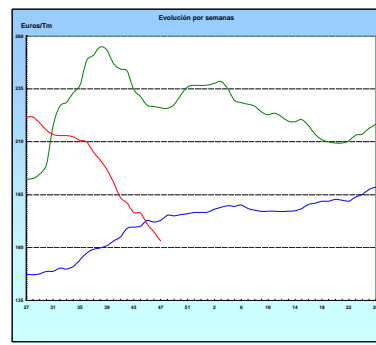

**ARROZ CÁSCARA**

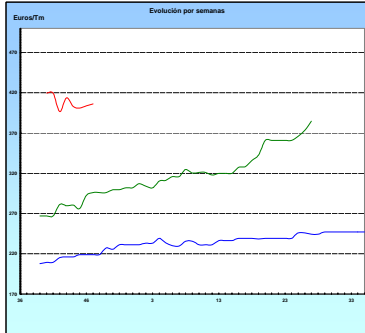

**VINO BLANCO DE MESA**

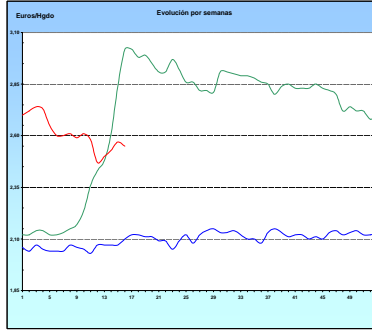

**VINO TINTO DE MESA**

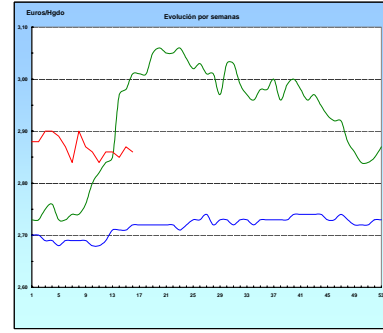

**ACEITE DE OLIVA VIRGEN**

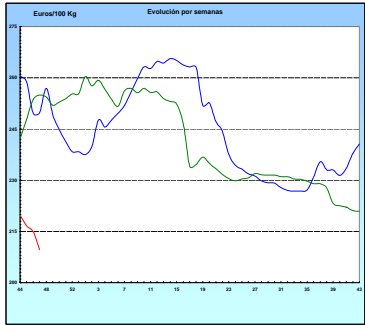

**PATATA**

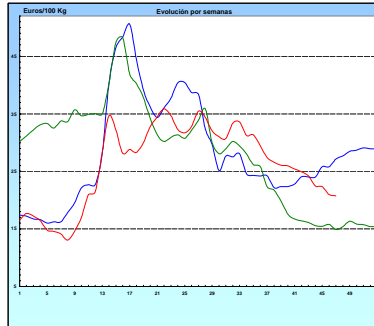

**VACUNO PESADO VIVO**

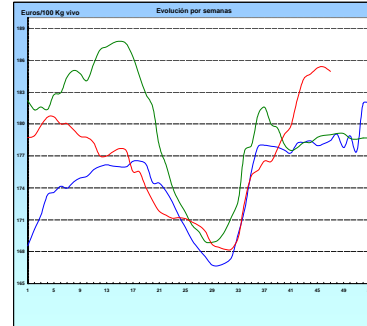

**AÑOJO, Clase R**

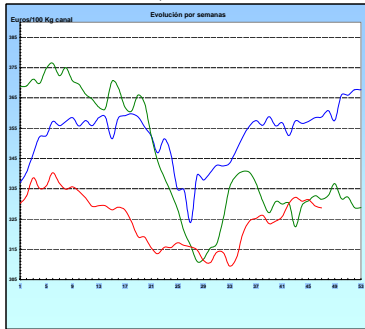

**CORDERO, 12-16 Kg/Canal**

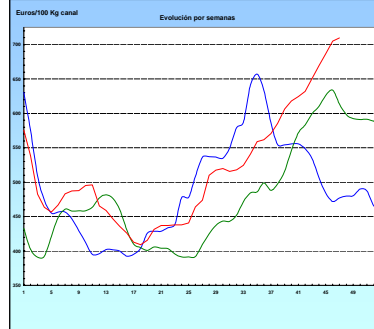

**PORCINO Clase E**

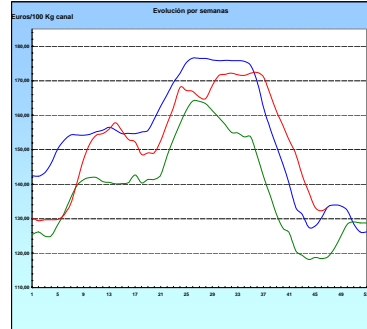

**POLLO Canales del 83% y 65% rdto.**

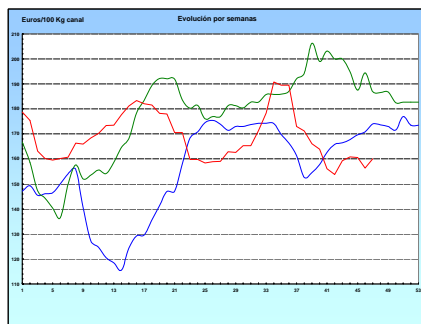

**HUEVOS Clase M**

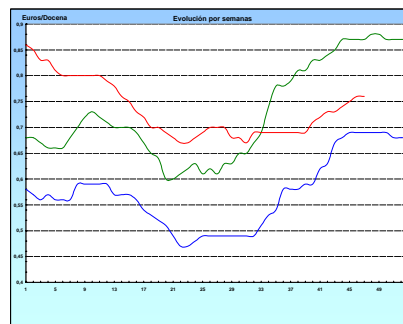

<b>I-2 PRECIOS EN MERCADOS REPRESENTATIVOS - CEREALES</b>
-----------------------------------------------------------

Euros/Tm.

Trigos Rgto. CE 1784/03

Precios de comercio al por mayor. Mercancía nacional y/o importada, sobre vehículo en posición almacén

PRODUCTO	MERCADO REPRESENTATIVO	Semana 10-16/11 2008	Semana 17-23/11 2008	Variación
TRIGO BLANDO PANIFICABLE	Alava	153,50	150,00	-3,50
	Albacete	149,40	144,80	-4,60
	Avila	148,00	147,00	-1,00
	Barcelona	175,00	175,00	0,00
	Burgos	146,28	145,48	-0,80
	Cadiz	156,26	156,26	0,00
	Cantabria	154,33	149,67	-4,66
	Córdoba	162,00	156,00	-6,00
	Gerona	175,00	175,00	0,00
	Huesca	145,80	143,00	-2,80
	León	156,00	156,00	0,00
	Orense	176,00	176,00	0,00
	Palencia	150,80	148,00	-2,80
	Rioja	153,50	150,00	-3,50
	Salamanca	151,00	149,80	-1,20
	Sevilla	158,61	158,61	0,00
	Soria	152,32	148,32	-4,00
	Tarragona	140,75	136,88	-3,87
	Teruel	154,00	147,67	-6,33
	Valencia	146,00	143,00	-3,00
Valladolid	153,16	151,85	-1,31	
Zamora	158,26	157,50	-0,76	
Zaragoza	155,00	155,00	0,00	
TRIGO DURO	Burgos	215,00	208,50	-6,50
	Córdoba	225,00	217,50	-7,50
	Navarra	216,13	208,18	-7,95
	Sevilla	216,36	211,55	-4,81
	Zamora	219,00	216,00	-3,00
	Zaragoza	224,00	217,00	-7,00

**I-2 PRECIOS EN MERCADOS REPRESENTATIVOS - CEREALES**

Euros/Tm.  
Cebada Rto. CE 1784/03

Precios de comercio al por mayor. Mercancía nacional y/o importada, sobre vehículo en posición almacén

PRODUCTO	MERCADO REPRESENTATIVO	Semana 10-16/11 2008	Semana 17-23/11 2008	Variación
CEBADA PIENSO	Alava	133,75	130,00	-3,75
	Albacete	137,20	133,60	-3,60
	Avila	138,00	137,00	-1,00
	Barcelona	150,00	146,00	-4,00
	Burgos	134,66	134,16	-0,49
	Cantabria	143,00	138,00	-5,00
	Ciudad Real	137,70	135,80	-1,90
	Coruña	167,00	167,00	0,00
	Gerona	150,00	146,00	-4,00
	Granada	141,24	141,24	0,00
	Guadalajara	138,00	136,00	-2,00
	Huesca	135,14	132,30	-2,84
	Leon	149,00	149,00	0,00
	Lerida	142,00	138,50	-3,50
	Murcia	144,00	141,00	-3,00
	Navarra	141,07	138,00	-3,07
	Orense	167,00	167,00	0,00
	Palencia	139,20	138,40	-0,80
	Rioja	138,00	138,00	0,00
	Salamanca	142,50	141,70	-0,80
	Segovia	138,40	136,00	-2,40
	Sevilla	153,53	152,93	-0,60
	Soria	137,15	134,06	-3,09
	Teruel	135,00	132,50	-2,50
	Toledo	142,49	141,80	-0,69
	Valencia	141,00	142,00	1,00
Valladolid	138,40	137,60	-0,80	
Zaragoza	138,50	135,25	-3,25	
CEBADA MALTA	Burgos	160,39	156,26	-4,13
	Guadalajara	156,00	150,00	-6,00
	Huesca	154,00	147,00	-7,00
	Navarra	150,00	147,00	-3,00
	Palencia	160,39	156,26	-4,13
	Segovia	166,50	163,75	-2,75

<b>I-2 PRECIOS EN MERCADOS REPRESENTATIVOS - CEREALES</b>
-----------------------------------------------------------

Euros/Tm.  
 Maíz Rgto. CE 1784/03  
 Arroz cáscara Rto. CE 1785/03

Precios de comercio al por mayor. Mercancía nacional y/o importada, sobre vehículo en posición almacén

PRODUCTO	MERCADO REPRESENTATIVO	Semana 10-16/11 2008	Semana 17-23/11 2008	Variación
MAIZ-GRANO	Albacete	147,40	144,10	-3,30
	Asturias	168,00	168,00	0,00
	Avila	153,00	152,00	-1,00
	Badajoz	148,75	147,25	-1,50
	Barcelona	158,00	154,00	-4,00
	Coruña	174,00	174,00	0,00
	Gerona	158,00	154,00	-4,00
	Huesca	149,20	146,00	-3,20
	León	158,30	154,00	-4,30
	Lérida	158,00	153,33	-4,67
	Madrid	156,00	156,00	0,00
	Murcia	143,00	138,00	-5,00
	Navarra	159,00	153,00	-6,00
	Pontevedra	174,00	174,00	0,00
	Rioja	162,00	156,00	-6,00
	Salamanca	152,80	152,00	-0,80
	Sevilla	151,45	151,45	0,00
	Tarragona	158,00	155,00	-3,00
	Teruel	152,00	147,00	-5,00
	Valencia	154,00	150,25	-3,75
Valladolid	152,80	151,40	-1,40	
Zaragoza	152,00	147,00	-5,00	
ARROZ CASCARA	Sevilla			
	Tipo Indica	390,35	390,35	0,00
	Valencia			
	Tipo Japónica(V.Bahía)	435,38	435,38	0,00
	Badajoz			
Tipo Japónica	390,66	390,66	0,00	
Tipo Indica	390,66	405,69	15,03	
ARROZ BLANCO EXTRA	Tarragona	725,00	733,33	8,33
	Valencia	732,61	733,11	0,50

<b>I-3 PRECIOS EN MERCADOS REPRESENTATIVOS - VINOS DE MESA</b>
----------------------------------------------------------------

**Reglamentos C.E 479/2008 y 1282/2001**

**En Euros/Hgdo., salida bodega, a granel, pago al contado sin I.V.A.  
Precios de vino tinto de mesa referidos al producto de 12 puntos de color**

<b>PRODUCTO</b>	<b>MERCADO REPRESENTATIVO</b>	<b>Semana 10-16/11 2.008</b>	<b>Semana 17-23/11 2.008</b>	<b>Variación</b>
<b>VINO BLANCO DE MESA</b>	<b>Albacete</b>	<b>2,77</b>	<b>2,74</b>	<b>-0,03</b>
	<b>Badajoz</b>	<b>2,47</b>	<b>2,35</b>	<b>-0,12</b>
	<b>Ciudad Real</b>	<b>2,60</b>	<b>2,56</b>	<b>-0,04</b>
	<b>Cuenca</b>	<b>2,95</b>	<b>2,95</b>	<b>0,00</b>
	<b>Huelva</b>	<b>2,39</b>	<b>2,38</b>	<b>-0,01</b>
	<b>Toledo</b>	<b>2,48</b>	<b>2,55</b>	<b>0,06</b>
<b>VINO TINTO DE MESA</b>	<b>Albacete</b>	<b>2,90</b>	<b>2,87</b>	<b>-0,03</b>
	<b>Ciudad Real</b>	<b>2,78</b>	<b>2,78</b>	<b>0,00</b>
	<b>Cuenca</b>	<b>3,00</b>	<b>3,02</b>	<b>0,02</b>
	<b>Madrid</b>	<b>2,93</b>	<b>2,83</b>	<b>-0,10</b>
	<b>Murcia</b>	<b>3,03</b>	<b>3,03</b>	<b>0,00</b>
	<b>Toledo</b>	<b>2,86</b>	<b>2,85</b>	<b>-0,01</b>
	<b>Valencia</b>	<b>2,75</b>	<b>2,75</b>	<b>0,00</b>



**I-4 PRECIOS EN MERCADOS REPRESENTATIVOS DE ACEITES**

Aceites. Precios sobre almazara, en Euros/100kgs., sin I.V.A.Rgtos C.E. 865/04 y 826/08

Semilla de girasol. Precios en centros de demanda, en Euros/100kgs., sin I.V.A.. Rgto C.E.E. 3405/93

PRODUCTO Y ESPECIFICACIONES	MERCADO REPRESENTATIVO	Semana 10-16/11 2008	Semana 17-23/11 2008	Variación
ACEITE DE OLIVA VIRGEN EXTRA Menos de 0,8°	Ciudad Real	220,00	220,00	0,00
	Córdoba	220,70	213,95	-6,75
	Granada	221,00	215,00	-6,00
	Jaén	219,37	219,37	0,00
	Málaga	220,00	220,00	0,00
	Sevilla	225,25	223,75	-1,50
	Tarragona	216,36	213,36	-3,01
	Toledo	228,00	221,00	-7,00
ACEITE DE OLIVA VIRGEN De 0,8° a 2°	Badajoz	214,90	211,90	-3,00
	Córdoba	216,70	210,20	-6,50
	Granada	216,00	212,00	-4,00
	Jaén	213,36	208,35	-5,01
	Málaga	211,00	208,00	-3,00
	Sevilla	218,55	215,30	-3,25
	Tarragona	210,35	207,35	-3,01
	Toledo	215,00	211,00	-4,00
ACEITE DE OLIVA LAMPANTE A partir de 2°	Badajoz	211,90	207,35	-4,55
	Córdoba	212,45	210,20	-2,25
	Granada	210,00	208,00	-2,00
	Jaén	208,84	205,84	-3,00
	Málaga	204,00	201,00	-3,00
	Sevilla	212,60	207,70	-4,90
	Tarragona	204,34	201,34	-3,01
ACEITE DE OLIVA REFINADO	Córdoba	217,70	214,65	-3,05
	Jaén	225,38	222,37	-3,01
	Tarragona	225,38	222,37	-3,01
ACEITE DE ORUJO CRUDO	Córdoba	96,05	96,55	0,50
	Jaén	96,16	97,36	1,20
	Tarragona	87,15	84,14	-3,01
ACEITE DE ORUJO REFINADO	Córdoba	138,85	134,20	-4,65
	Jaén	138,23	135,22	-3,01
	Tarragona	144,24	141,24	-3,01
ACEITE DE GIRASOL CRUDO	Córdoba	73,55	72,10	-1,45
ACEITE DE GIRASOL REFINADO	Córdoba	81,00	79,58	-1,43
	Sevilla	90,00	90,00	0,00
	Tarragona	82,94	81,50	-1,44
SEMILLA DE GIRASOL	Andalucía	31,31	30,06	-1,25
	Centro-Norte	28,11	27,72	-0,39

**I-5 PRECIOS EN MERCADOS REPRESENTATIVOS - FRUTAS Y HORTALIZAS**
**PRECIOS DE PRODUCTOS NACIONALES**

Mercados representativos de producción

Rgtos. CE 2.200/96, 659/97 y 877/04

En Euros/ 100 kg., a salida agrupación de productores, envasado, sin incluir I.V.A.

**CITRICOS**

PRODUCTO	MERCADO	VARIEDAD O TIPO	CAT.	CALIBRE mm.	DIA/MES				
					17/11	18/11	19/11	20/11	21/11
CLEMENTINA	Castellón	-	I	1x2	67,32	67,32	67,32	67,32	67,32
	Valencia	-	I	1x2	60,53	57,71	57,26	56,28	54,62
LIMON	Alicante	-	I	1-3	58,68	58,68	58,68	58,68	-
	Murcia	-	I	1-3	55,00	55,00	55,00	55,00	55,00
NARANJA	Sevilla	Navelina	I	2-3	45,33	45,33	45,33	44,00	-
	Valencia	Navelina	I	2-4	46,64	46,64	46,64	46,64	46,64
SATSUMA	Valencia	-	I	1x2	-	52,90	52,65	52,19	-

**FRUTAS DE PEPITA**

PRODUCTO	MERCADO	VARIEDAD O TIPO	CAT.	CALIBRE mm.	DIA/MES				
					17/11	18/11	19/11	20/11	21/11
MANZANA	Girona	Fuji	I	70-80	58,76	58,76	58,76	58,76	58,76
	Girona	Gala	I	70-80	60,59	60,59	60,59	60,59	60,59
	Girona	Golden Delicious	I	70-80	58,78	58,78	58,78	58,78	58,78
	Girona	Granny Smith	I	70-80	56,81	56,81	56,81	56,81	56,81
	Girona	Red Delicious	I	70-80	63,69	63,69	63,69	63,69	63,69
	Lleida	Fuji	I	70-80	59,39	60,00	57,83	60,00	60,00
	Lleida	Gala	I	70-80	54,69	55,54	54,64	54,64	55,28
	Lleida	Golden Delicious	I	70-80	53,59	53,27	53,64	53,82	53,56
	Lleida	Granny Smith	I	70-80	49,00	49,00	49,00	49,00	49,59
	Lleida	Red Delicious	I	70-80	53,77	53,56	53,13	54,00	53,43
PERA	Lleida	Blanquilla	I	55-60	76,75	76,82	77,36	76,61	77,37
	Lleida	Conferencia	I	60-65	75,38	76,90	72,79	76,39	77,00
	Lleida	Decana del Comicio	I	75-80	59,00	59,00	59,00	59,00	59,00
UVA DE MESA	Murcia	Sultanina-thomson seedless	I	-	155,00	155,00	155,00	155,00	155,00

**FRUTAS DE HUESO**

PRODUCTO	MERCADO	VARIEDAD O TIPO	CAT.	CALIBRE mm.	DIA/MES				
					17/11	18/11	19/11	20/11	21/11
MELOCOTON	Huesca	Carne Amarilla	I	A/B	71,85	69,03	67,05	67,07	65,00
	Huesca	Carne Blanca	I	A/B	-	-	-	78,30	77,98
NECTARINA	Zaragoza	Carne Amarilla	I	A/B	78,95	76,38	78,91	80,77	79,04

**I-5 PRECIOS EN MERCADOS REPRESENTATIVOS - FRUTAS Y HORTALIZAS**

**PRECIOS DE PRODUCTOS NACIONALES**

Mercados representativos de producción

Rgtos. CE 2.200/96, 659/97 y 877/04

En Euros/ 100 kg., a salida agrupación de productores, envasado, sin incluir I.V.A.

**HORTALIZAS**

PRODUCTO	MERCADO	VARIEDAD O TIPO	CAT.	CALIBRE mm.	DIA/MES				
					17/11	18/11	19/11	20/11	21/11
BERENJENA	Almería	-	I	-	85,21	-	89,21	93,91	95,29
CALABACIN	Almería	-	I	140-210	-	-	65,71	-	65,36
CEBOLLA	Albacete	Amarilla	I	-	20,67	20,67	20,67	20,67	20,67
CHAMPIÑON	La Rioja	Cerrado	I	30-65	152,78	152,42	152,76	152,57	152,16
COLIFLOR	La Rioja	Coronada	I	-	26,09	26,09	26,09	26,09	26,09
JUDIA VERDE	Almería	Plana	I	-	200,00	-	194,50	-	190,85
	Granada	Plana	I	-	266,67	252,17	235,00	-	235,00
LECHUGA	Almería	Iceberg	I	400y+	143,85	-	147,03	-	149,38
	Murcia	Iceberg	I	400y+	144,00	144,00	144,00	144,00	144,00
PEPINO	Almería	Liso	I	-	85,71	82,22	77,72	73,74	-
PIMIENTO	Almería	Alargado Verde	I	40y+	75,00	-	75,00	-	74,00
	Almería	Cuadrado color (rojo o amarillo)	I	70y+	77,51	-	77,68	-	77,81
TOMATE	Almería	Racimo	I	-	-	90,39	97,45	103,05	104,07
	Almería	Redondo	I	57-82	91,00	99,98	101,04	102,00	103,66
	Almería	Cereza	I	-	-	-	174,78	167,00	164,71
	Granada	Cereza	I	-	191,43	191,22	191,58	-	192,00
	Murcia	Redondo	I	57-82	72,90	72,90	72,90	72,90	72,90
ZANAHORIA	Cádiz	-	I	-	56,50	56,50	56,50	56,50	56,50

<b>I-6 PRECIOS EN MERCADOS REPRESENTATIVOS VACUNO Y OVINO</b>
---------------------------------------------------------------

**A) BOVINO**

**1.- PRECIO MEDIO NACIONAL (EUROS/100 KG. CANAL) DE CANALES DE BOVINO PESADO  
SEGÚN MODELO COMUNITARIO DE CLASIFICACIÓN (RGTO 295/96).**

CATEGORIA	CLASE DE CONFORMACIÓN Y DE ESTADO DE ENGRASAMIENTO	Semana 10-16/11 2008	Semana 17-23/11 2008	Variación
<b>Categoría A: Canales de machos jóvenes sin castrar de menos de 2 años</b>	Muy buena y poco cubierta (U-2)	332,03	337,53	5,49
	Muy buena y cubierta (U-3)	349,43	354,76	5,32
	Precio medio ponderado categoría U	342,99	348,38	5,39
	Buena y poco cubierta (R-2)	333,54	330,48	-3,07
	Buena y cubierta (R-3)	326,79	327,65	0,86
	Precio medio ponderado categoría R	329,29	328,69	-0,60
	Menos buena y poco cubierta (O-2)	246,95	245,74	-1,21
Menos buena y cubierta (O-3)	309,41	313,10	3,69	
Precio medio ponderado categoría O	283,80	285,48	1,68	
<b>Categoría D: Canales de hembras que hayan parido</b>	Buena y cubierta (R-3)	195,75	202,10	6,35
	Buena y grasa (R-4)	241,25	237,14	-4,12
	Precio medio ponderado categoría R	207,13	210,86	3,73
	Menos buena y poco cubierta (O-2)	191,18	180,77	-10,41
	Menos buena y cubierta (O-3)	187,28	180,99	-6,30
	Menos buena y grasa (O-4)	187,87	191,43	3,56
	Precio medio ponderado categoría O	188,06	183,67	-4,39
<b>Categoría E Canales de otras hembras</b>	Mediocre y poco cubierta (P-2)	153,19	148,24	-4,96
	Mediocre y cubierta (P-3)	155,86	162,31	6,45
	Precio medio ponderado categoría P	154,98	157,67	2,69
	Muy buena y poco cubierta (U-2)	310,98	313,95	2,97
	Muy buena y cubierta (U-3)	331,19	335,12	3,93
	Precio medio ponderado categoría U	320,68	324,11	3,43
	Buena y poco cubierta (R-2)	261,86	260,26	-1,60
Buena y cubierta (R-3)	308,22	307,23	-0,99	
Buena y grasa (R-4)	239,98	241,73	1,74	
Precio medio ponderado categoría R	277,72	276,62	-1,10	
Menos buena y poco cubierta (O-2)	285,12	290,09	4,97	
Menos buena y cubierta (O-3)	291,36	291,47	0,10	
Menos buena y grasa (O-4)	318,10	318,10	0,00	
Precio medio ponderado categoría O	289,06	291,79	2,73	

**I-6 PRECIOS EN MERCADOS REPRESENTATIVOS VACUNO Y OVINO**

**2.- PRECIO MEDIO NACIONAL DEL BOVINO (EUROS/100KG. VIVO)**

<b>BOVINO VIVO</b>	<b>Semana 10-16/11 2008</b>	<b>Semana 17-23/11 2008</b>	<b>Variación</b>
Machos hasta 480 kg. vivo	198,38	197,91	-0,47
Machos de más de 480 kg. vivo	190,49	190,04	-0,45
Hembras que hayan parido	86,85	85,64	-1,21
Otras hembras de hasta 380 kg. vivo	210,13	210,15	0,02
Otras hembras de más de 380 kg. vivo	210,58	210,58	0,00

**3.- PRECIO MEDIO NACIONAL DE OTROS  
ANIMALES DE LA ESPECIE BOVINA (RGTO 2273/02).**

<b>OTROS BOVINOS</b>	<b>Semana 10-16/11 2008</b>	<b>Semana 17-23/11 2008</b>	<b>Variación</b>
<b>Terneros machos de ocho días a cuatro semanas</b>			
tipo frisón	88,82	98,33	9,51
tipo cruzado	302,22	307,48	5,26
<i>Media ponderada nacional (Euros\cabeza)</i>	195,52	202,90	7,38
<b>Bovinos ligeros entre seis y doce meses</b>			
tipo cruzado	187,36	187,36	0,00
tipo país	123,85	123,85	0,00
<i>Media ponderada nacional (Euros\100 kg. vivo)</i>	165,13	165,13	0,00

**B) CORDEROS**

**1.- PRECIOS MEDIOS NACIONALES DE CANALES  
DE OVINO FRESCAS O REFRIGERADAS (RGTO 315/02).**

<b>CORDEROS I y II</b>	<b>Semana 10-16/11 2008</b>	<b>Semana 17-23/11 2008</b>	<b>Variación</b>
Cordero I ( 12 a 13 kg/ canal)	732,80	734,58	1,78
Cordero II ( 13,1 a 16 kg /canal)	660,52	662,20	1,68
<i>Media nacional</i>	696,66	698,39	1,73

**2.- PRECIOS MEDIOS DE CANALES DE OVINO FRESCAS O REFRIGERADAS  
EN LOS MERCADOS NACIONALES REPRESENTATIVOS PARA LA C.E.**

<b>MERCADO REPRESENTATIVO</b>	<b>Semana 10-16/11 2008</b>	<b>Semana 17-23/11 2008</b>	<b>Variación</b>
Barcelona	751,59	776,79	25,20
Madrid	814,52	834,52	20,00
Valencia	658,64	661,34	2,70
Albacete	671,90	671,90	0,00
Zaragoza	754,45	754,45	0,00
Medina del Campo	652,50	652,50	0,00
Talavera de la Reina	690,33	690,33	0,00
Extremadura	664,18	664,18	0,00
<i>Media ponderada nacional</i>	705,13	709,76	4,63

**PRECIOS EN MERCADOS REPRESENTATIVOS - PRODUCTOS GANADEROS**

**D)-PORCINO**  
 Clasificación EUROP. R(CEE) 1572/95

**Euros/100 kg canal**

<b>MERCADO REPRESENTATIVO</b>	<b>CLASE E</b>		
	<b>Semana 10-16/11 2008</b>	<b>Semana 17-23/11 2008</b>	<b>Variación</b>
<b>LONJAS</b>			
Ebro	128,91	128,84	-0,06
Mercolleida	129,69	129,63	-0,06
Segovia	132,12	136,05	3,93
Segura	132,83	136,94	4,12
Silleda	132,01	133,31	1,30
Conjunto de Lonjas Media ponderada	130,74	132,14	1,40
<b>MATADEROS</b> Media ponderada	133,82	134,42	0,60
Media nacional	132,28	133,28	1,00

<b>MERCADO REPRESENTATIVO</b>	<b>CLASE U</b>			<b>CATEGORIA II</b>		
	<b>Semana 10-16/11 2008</b>	<b>Semana 17-23/11 2008</b>	<b>Variación</b>	<b>Semana 10-16/11 2008</b>	<b>Semana 17-23/11 2008</b>	<b>Variación</b>
<b>LONJAS</b>						
Ebro	126,45	126,45	0,00	124,92	124,92	0,00
Mercolleida	127,22	127,22	0,00	125,68	125,68	0,00
Segovia	129,61	133,53	3,92	128,30	132,22	3,92
Segura	130,30	134,40	4,10	129,02	133,12	4,10
Silleda	129,50	130,83	1,34	128,76	130,06	1,30
Conjunto de Lonjas Media ponderada	128,25	129,69	1,43	126,90	128,33	1,43
<b>MATADEROS</b> Media ponderada	131,27	131,93	0,65	127,68	127,95	0,27
Media nacional	129,76	130,81	1,04	127,29	128,14	0,85

**PRECIOS EN MERCADOS REPRESENTATIVOS - PRODUCTOS GANADEROS**

**E)- PORCINO PRECOZ**  
**Lechones, Otras calidades**  
**Euros/100 kg vivo**

<b>LECHONES</b>	<b>Semana 10-16/11 2008</b>	<b>Semana 17-23/11 2008</b>	<b>Variación</b>
Normal.Base 20 kg de peso.	103,70	128,90	25,20
Lleida.Base 20 kg de peso.	85,00	105,00	20,00
Segovia . Base 20 kg de peso.	125,00	160,00	35,00
<b>CERDOS CEBADOS</b>			
Categoría U.	99,92	100,72	0,80
<b>DESVIEJE</b>			
Cerdas de desvieje.	57,28	57,73	0,45

**F)- TRONCO IBERICO**  
**Euros/100 kg vivo**

<b>LECHONES</b>	<b>Semana 10-16/11 2008</b>	<b>Semana 17-23/11 2008</b>	<b>Variación</b>
Lechones (Base 23 kg)	138,48	127,28	-11,20
<b>DESVIEJE</b>			
Reproductores de desvieje	63,26	60,09	-3,17
<b>CEBADOS</b>			
Marranillos, de 35 a 60 kg	112,63	109,31	-3,32
Primales, de 60 a 100 kg	S/COT	S/COT	-----
Cerdos cebados de pienso (extensivo)	121,68	119,12	-2,56
Cerdos cebados de bellota	220,76	217,18	-----

ISC



MINISTERIO  
DE AGRICULTURA, PESCA  
Y ALIMENTACIÓN

**CENTRO DE PUBLICACIONES**  
Paseo de la Infanta Isabel, 1 - 28014 MADRID