

# INFORME SEMANTAL COYUNTURA

## Índice:

- 1. Precios Medios Nacionales, comentarios y gráficos**
- 2. Precios en Mercados Representativos UE**
  - 1. Cereales**
  - 2. Vinos de mesa**
  - 3. Aceites y semillas**
  - 4. Frutas y Hortalizas**
  - 5. Vacuno**
  - 6. Ovino**
  - 7. Porcino**

30 Septiembre 2008



GOBIERNO  
DE ESPAÑA

MINISTERIO  
DE MEDIO AMBIENTE  
Y MEDIO RURAL Y MARINO

SUBSECRETARÍA

SECRETARÍA GENERAL TÉCNICA

Publicación elaborada por la  
Secretaría General Técnica  
Subdirección General de Estadística



Edita

**MINISTERIO DE MEDIO AMBIENTE Y MEDIO RURAL Y MARINO**  
**SECRETARÍA GENERAL TÉCNICA**

Se permite la utilización, copia o reproducción de los datos de este Boletín siempre que se cite expresamente su procedencia.

**CEREALES (▼):** Siguen bajando las cotizaciones de los cereales, especialmente las del trigo duro (-2,41%) y maíz grano (-2,20%). Mercado muy paralizado, con ausencia de compradores.

**VINOS DE MESA (▲):** Importante subida del tinto (2,11%), debido a las perspectivas de una reducción de cosecha en la Región Central entorno al 10-15%. En blancos, la producción se considera normal y su cotización se mueve ligeramente al alza (0,38%).

**ACEITES VEGETALES (▼):** Precios a la baja en los distintos tipos de aceite, destacando el recorte de precios registrado en el mercado del girasol. La semilla baja un 8,08% y el aceite refinado un 5,02%, ante la mayor oferta nacional. En aceite de oliva, el lampante se deprecia un 2,57% y, en menor medida, el virgen un 1,96%

**FRUTA DE PEPITA:** Mientras que la manzana Golden se deprecia un 2,57%, al intensificarse su recolección, la buena demanda de pera Blanquilla permite mantener estable su cotización.

**HORTALIZAS (▲):** Subida generalizada de las cotizaciones de las principales hortalizas. Destaca la apreciación de la lechuga Romana (46,82%) y del tomate liso (25,33%). Descenso coyuntural de oferta en origen.

**VACUNO (=):** Leves variaciones en el precio de la carne de vacuno. Mientras el canal de ternera aumenta un 0,61%, el precio del añojo baja un -0,85%. En vivo la subida se cuantifica en el 0,68%.

**OVINO (▲):** Importante subida en el precio de la carne de ovino (3,50%) debido a la escasez de oferta que predomina en el mercado. Aún se esperan nuevas revalorizaciones alguna semana más.

**PORCINO (▼):** Importante bajada del -2,55% en el precio de la carne del porcino de capa blanca, tanto la oferta como la demanda se reducen a estas alturas del año. Sin embargo, el precio de los lechones aumenta un 5,64% debido a la importante demanda de lechones para repoblar las granjas.

**POLLO (▼):** Nueva semana de importantes descensos en los precios de la carne de pollo (-3,04%) con lo que toda la ganancia producida en el mes de agosto se ha perdido en septiembre.

**HUEVOS (=):** Estabilidad en el sector ovoproductor, con mantenimiento del precio de los de menor gramaje (Clase M) y un descenso de 1 céntimo de euro por docena en los mayores (Clase L).

**CONEJO (▲):** El precio del conejo vivo vuelve a dar un nuevo estirón al alza (2,07%). Desde mediados de julio la revalorización de este tipo de carne ha sido del 55%.

	PRODUCTOS AGRARIOS (especificaciones)	semana 38 15-21/09 2008	semana 39 22-28/09 2008	Variación semanal euros	Variación semanal %
<b>AGRICOLAS</b>					
(1)	Trigo blando panificable (€tn.)	229,67	226,71	-2,96	-1,29
(10)	Trigo duro (€tn.)	285,94	279,05	-6,89	-2,41
(1)	Cebada pienso (€tn.)	178,45	176,00	-2,45	-1,37
(1)	Maíz grano (€tn.)	201,38	196,95	-4,43	-2,20
(5)	Arroz cáscara (€tn.)	s/cot.	s/cot.	-	-
(1)	Arroz blanco (€tn.)	669,82	673,77	3,95	0,59
(1)	Alfalfa (€tn.)	181,76	182,29	0,53	0,29
(2)	Vino blanco mesa (€hgdo.)	2,60	2,61	0,01	0,38
(2)	Vino tinto mesa (€hgdo.)	2,84	2,90	0,06	2,11
(3)	Aceite de oliva virgen de 0,8 a 2° (€100kg.)	227,73	223,26	-4,47	-1,96
(3)	Aceite de oliva lampante, más de 2° (€100kg.)	223,98	218,22	-5,76	-2,57
(3)	Aceite de orujo crudo (€100kg.)	101,03	101,54	0,51	0,50
(3)	Aceite girasol refinado (€100kg.)	108,35	102,91	-5,44	-5,02
(1)	Semilla girasol, calidad tipo (€100kg.)	39,60	36,40	-3,20	-8,08
(4)	Limón (€100kg.)	28,13	28,13	0,00	0,00
(5)	Clementina (€100kg.)	27,13	22,78	-4,35	-16,03
(5)	Manzana Golden (€100kg.)	35,02	34,12	-0,90	-2,57
(5)	Pera Blanquilla (€100kg.)	54,29	54,29	0,00	0,00
(5)	Cebolla (€100kg.)	12,31	12,07	-0,24	-1,95
(5)	Lechuga Romana (€100kg.)	25,01	36,72	11,71	46,82
(5)	Tomate liso (€100kg.)	50,29	63,03	12,74	25,33
(5)	Pimiento verde tipo italiano (€100kg.)	57,34	60,40	3,06	5,34
(5)	Judía verde tipo plana (€100kg.)	155,95	159,60	3,65	2,34
(5)	Calabacín (€100kg.)	45,00	45,00	0,00	0,00
(5)	Zanahoria (€100kg.)	20,38	20,03	-0,35	-1,72
(5)	Patata (€100kg.)	26,59	26,08	-0,51	-1,92
<b>GANADEROS</b>					
(6)	Ternera, conjunto clases (€100kg.canal)	332,55	334,58	2,03	0,61
(6)	Añojo, buena conformación (€100kg canal)	326,23	323,46	-2,77	-0,85
(6)	Bovino vivo, conjunto categorías (€100 kg. vivo)	176,49	177,69	1,20	0,68
(6)	Corderos 9-19 kilos (€100kg.canal)	597,63	618,14	20,51	3,43
(6)	Corderos 12-16 kilos (€100kg.canal)	585,45	606,56	21,11	3,61
(6)	Porcino 60-55% magro (€100kg.canal)	166,05	161,01	-5,04	-3,04
(6)	Porcino 50-55% magro (€100kg. canal)	163,81	158,71	-5,10	-3,11
(6)	Porcino <50% magro (€100kg.canal)	161,23	156,10	-5,13	-3,18
(6)	Lechon 20 kg. (€unidad)	29,10	30,74	1,64	5,64
(6)	Pollo, media del 83% y 65% rdt. (€100kg.canal)	171,22	166,02	-5,20	-3,04
(8)	Huevos - Clase L (€docena)	0,80	0,79	-0,01	-1,25
(8)	Huevos - Clase M (€docena)	0,69	0,69	0,00	0,00
(9)	Conejo 1,8-2,2 kilo vivo (€100kg.)	207,60	211,90	4,30	2,07
(1)	Leche de vaca 3,7% materia grasa (€100L.)	40,28			
		(julio-08)			

**Posición comercial:** (1) Entrada industria ; (2) Salida bodega; (3) Salida almazara; (4) s/árbol; (5) Granel; s/finca, almacén agricultor, alhóndiga, lonja; (6) Entrada matadero; (7) Salida muelle matadero; (8) Salida muelle centro de embalaje; (9) Salida granja; (10) Sobre camión, salida almacén mayorista origen.

# PRECIOS MEDIOS NACIONALES

— antepenúltima campaña  
— penúltima campaña  
— campaña actual

**TRIGO BLANDO PANIFICABLE**

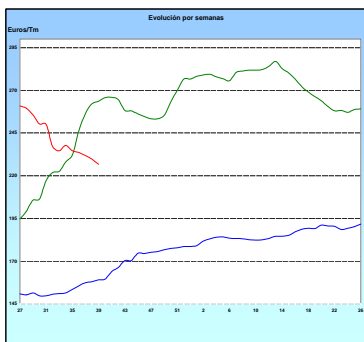

**CEBADA**

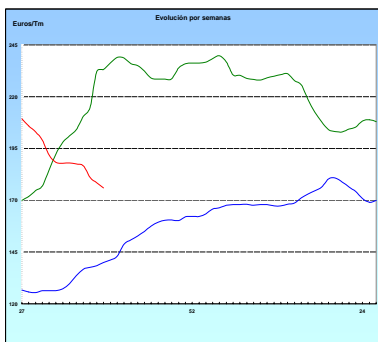

**MAÍZ**

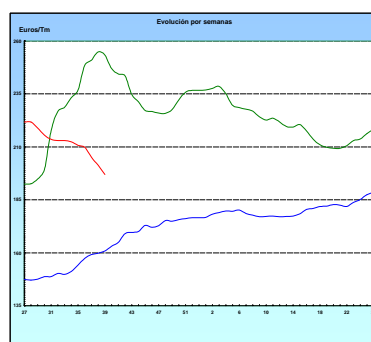

**ARROZ CÁSCARA**

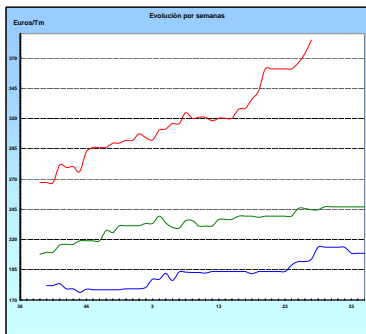

**VINO BLANCO DE MESA**

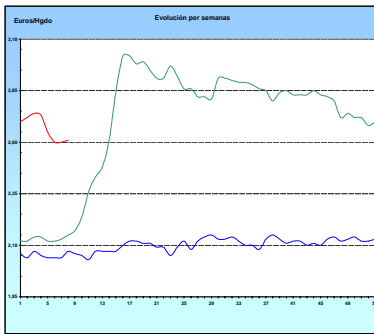

**VINO TINTO DE MESA**

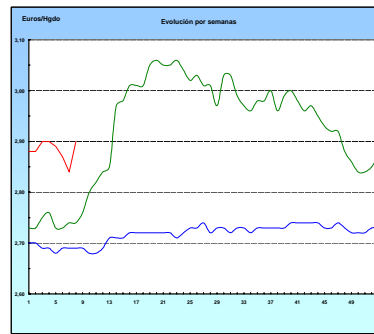

**ACEITE DE OLIVA VIRGEN**

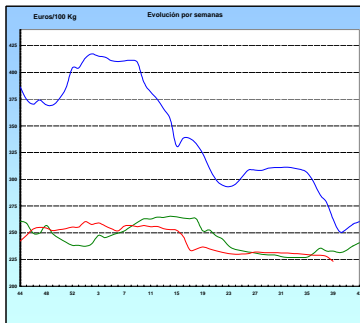

**PATATA**

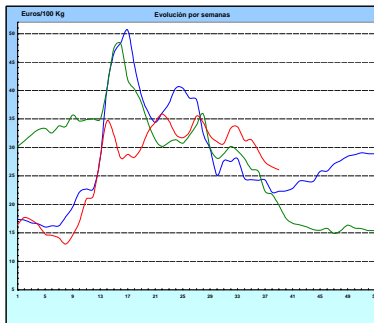

**VACUNO PESADO VIVO**

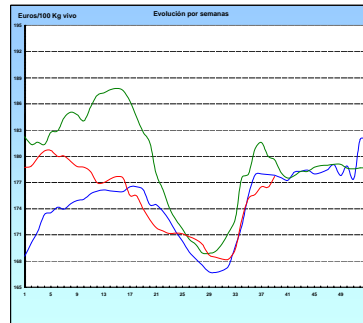

**AÑOJO, Clase R**

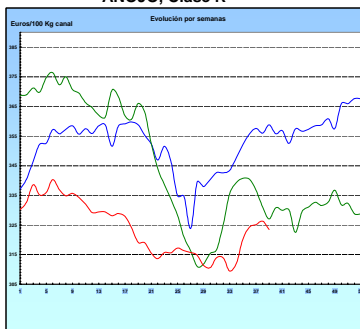

**CORDERO, 12-16 Kg/Canal**

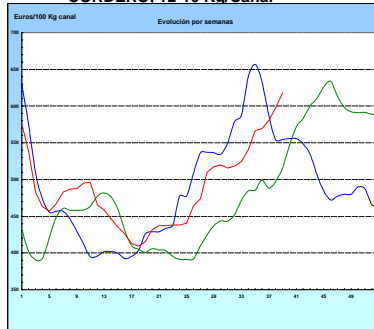

**PORCINO Clase E**

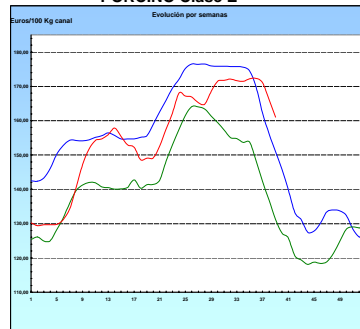

**POLLO Canales del 83% y 65% rdto.**

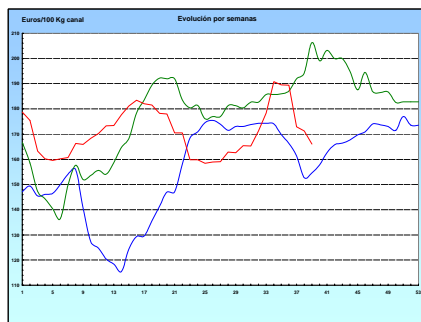

**HUEVOS Clase M**

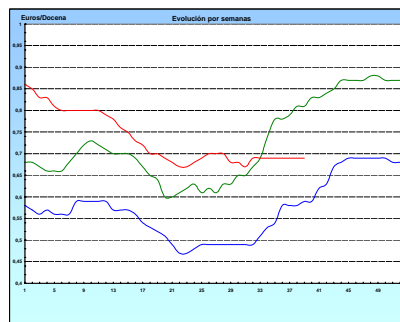

<b>I-2 PRECIOS EN MERCADOS REPRESENTATIVOS - CEREALES</b>
---

Euros/Tm.

Trigos Rgto. CE 1784/03

Precios de comercio al por mayor. Mercancía nacional y/o importada, sobre vehículo en posición almacén

PRODUCTO	MERCADO REPRESENTATIVO	Semana 15-21/09 2008	Semana 22-28/09 2008	Variación
TRIGO BLANDO PANIFICABLE	Alava	186,00	186,00	0,00
	Avila	169,00	167,00	-2,00
	Barcelona	200,00	200,00	0,00
	Burgos	180,37	175,39	-4,98
	Cadiz	186,31	180,30	-6,01
	Cantabria	184,67	179,11	-5,56
	Córdoba	175,00	175,00	0,00
	Gerona	200,00	200,00	0,00
	Huesca	175,00	172,60	-2,40
	León	180,00	176,00	-4,00
	Orense	200,00	200,00	0,00
	Palencia	174,00	171,20	-2,80
	Rioja	186,00	186,00	0,00
	Salamanca	169,60	168,40	-1,20
	Sevilla	188,71	183,91	-4,80
	Soria	184,89	183,54	-1,35
	Tarragona	168,00	163,00	-5,00
	Teruel	180,00	182,00	2,00
	Valencia	175,00	169,00	-6,00
	Valladolid	172,60	170,80	-1,80
Zamora	178,30	174,90	-3,40	
Zaragoza	185,00	180,00	-5,00	
TRIGO DURO	Burgos	271,58	261,12	-10,46
	Córdoba	290,00	280,00	-10,00
	Navarra	285,00	280,00	-5,00
	Sevilla	295,11	295,11	0,00
	Zaragoza	288,00	279,00	-9,00

<b>I-2 PRECIOS EN MERCADOS REPRESENTATIVOS - CEREALES</b>
---

Euros/Tm.  
Cebada Rto. CE 1784/03

Precios de comercio al por mayor. Mercancia nacional y/o importada, sobre vehículo en posición almacén

PRODUCTO	MERCADO REPRESENTATIVO	Semana 15-21/09 2008	Semana 22-28/09 2008	Variación
CEBADA PIENSO	Alava	162,00	162,00	0,00
	Albacete	156,30	154,70	-1,60
	Avila	154,00	154,00	0,00
	Barcelona	180,00	173,00	-7,00
	Burgos	162,27	158,56	-3,71
	Cantabria	171,50	165,00	-6,50
	Ciudad Real	159,30	159,30	0,00
	Coruña	178,00	178,00	0,00
	Gerona	180,00	173,00	-7,00
	Granada	162,27	162,27	0,00
	Guadalajara	159,00	159,00	0,00
	Huesca	165,70	163,00	-2,70
	Leon	168,00	168,00	0,00
	Lerida	172,00	165,00	-7,00
	Murcia	170,00	162,00	-8,00
	Navarra	170,00	166,00	-4,00
	Orense	178,00	178,00	0,00
	Palencia	161,60	158,20	-3,40
	Rioja	162,00	162,00	0,00
	Salamanca	159,20	158,90	-0,30
	Segovia	158,40	155,80	-2,60
	Sevilla	178,07	173,51	-4,56
	Soria	161,28	160,02	-1,26
Teruel	-	160,00	-	
Toledo	169,13	164,62	-4,51	
Valencia	166,00	162,27	-3,73	
Valladolid	155,30	154,30	-1,00	
Zaragoza	165,00	162,00	-3,00	
CEBADA MALTA	Burgos	210,35	203,34	-7,01
	Guadalajara	174,00	170,00	-4,00
	Navarra	175,50	170,00	-5,50
	Palencia	210,35	203,34	-7,01
	Segovia	186,00	182,00	-4,00

<b>I-2 PRECIOS EN MERCADOS REPRESENTATIVOS - CEREALES</b>
---

Euros/Tm.  
Maíz Rgto. CE 1784/03  
Arroz cáscara Rto. CE 1785/03

Precios de comercio al por mayor. Mercancía nacional y/o importada, sobre vehículo en posición almacén

PRODUCTO	MERCADO REPRESENTATIVO	Semana 15-21/09 2008	Semana 22-28/09 2008	Variación
MAIZ-GRANO	Albacete	182,40	177,10	-5,30
	Asturias	210,00	204,00	-6,00
	Avila	194,00	193,00	-1,00
	Badajoz	186,16	179,70	-6,46
	Barcelona	194,25	187,00	-7,25
	Coruña	210,00	204,00	-6,00
	Gerona	194,25	187,00	-7,25
	Huesca	190,00	184,00	-6,00
	León	200,00	194,50	-5,50
	Lérida	192,50	186,25	-6,25
	Madrid	192,00	186,00	-6,00
	Murcia	182,50	174,00	-8,50
	Navarra	191,75	188,00	-3,75
	Pontevedra	210,00	204,00	-6,00
	Rioja	192,00	192,00	0,00
	Salamanca	194,50	193,40	-1,10
	Sevilla	188,99	183,22	-5,77
	Tarragona	183,00	183,00	0,00
	Teruel	-	170,00	-
	Valencia	193,00	186,00	-7,00
Valladolid	197,80	193,90	-3,90	
ARROZ BLANCO EXTRA	Tarragona	590,00	640,00	50,00
	Valencia	684,33	723,50	39,17

<b>I-3 PRECIOS EN MERCADOS REPRESENTATIVOS - VINOS DE MESA</b>
--

**Reglamento C.E.1282/2001**

**En Euros/Hgdo.,salida bodega, a granel, pago al contado sin I.V.A.  
Precios de vino tinto de mesa referidos al producto de 12 puntos de color**

<b>PRODUCTO</b>	<b>MERCADO REPRESENTATIVO</b>	<b>Semana 15-21/09 2.008</b>	<b>Semana 22-28/09 2.008</b>	<b>Variación</b>
<b>VINO BLANCO DE MESA</b>	<b>Albacete</b>	<b>2,76</b>	<b>2,75</b>	<b>-0,01</b>
	<b>Badajoz</b>	<b>2,41</b>	<b>2,45</b>	<b>0,04</b>
	<b>Ciudad Real</b>	<b>2,49</b>	<b>2,48</b>	<b>-0,01</b>
	<b>Cuenca</b>	<b>2,95</b>	<b>2,95</b>	<b>0,00</b>
	<b>Huelva</b>	<b>-</b>	<b>2,40</b>	<b>-</b>
	<b>Toledo</b>	<b>2,53</b>	<b>2,60</b>	<b>0,07</b>
<b>VINO TINTO DE MESA</b>	<b>Albacete</b>	<b>2,91</b>	<b>3,00</b>	<b>0,09</b>
	<b>Ciudad Real</b>	<b>2,77</b>	<b>2,79</b>	<b>0,02</b>
	<b>Cuenca</b>	<b>2,95</b>	<b>3,06</b>	<b>0,11</b>
	<b>Madrid</b>	<b>2,99</b>	<b>2,97</b>	<b>-0,02</b>
	<b>Murcia</b>	<b>2,96</b>	<b>3,07</b>	<b>0,11</b>
	<b>Toledo</b>	<b>2,71</b>	<b>2,76</b>	<b>0,05</b>
	<b>Valencia</b>	<b>2,75</b>	<b>2,74</b>	<b>-0,01</b>



**I-4 PRECIOS EN MERCADOS REPRESENTATIVOS DE ACEITES**

Aceites. Precios sobre almazara, en Euros/100kgs., sin I.V.A. Rgto C.E2153/05 y Rgto C.E. 865/04  
Semilla de girasol. Precios en centros de demanda, en Euros/100kgs., sin I.V.A.. Rgto C.E.E. 3405/93

PRODUCTO Y ESPECIFICACIONES	MERCADO REPRESENTATIVO	Semana 15-21/09 2008	Semana 22-28/09 2008	Variación
ACEITE DE OLIVA VIRGEN EXTRA Menos de 0,8°	Jaén	231,39	231,39	0,00
	Córdoba	234,20	227,70	-6,50
	Málaga	232,00	232,00	0,00
	Sevilla	238,88	238,88	0,00
	Tarragona	234,40	231,39	-3,01
	Toledo	236,00	236,00	0,00
ACEITE DE OLIVA VIRGEN De 0,8° a 2°	Jaén	226,88	220,87	-6,01
	Badajoz	231,40	226,90	-4,50
	Ciudad Real	228,50	223,50	-5,00
	Córdoba	227,70	223,70	-4,00
	Granada	225,00	225,00	0,00
	Sevilla	232,70	232,70	0,00
	Tarragona	228,39	225,38	-3,01
	Toledo	232,00	232,00	0,00
ACEITE DE OLIVA LAMPANTE A partir de 2°	Jaén	223,88	216,36	-7,52
	Badajoz	222,30	222,30	0,00
	Córdoba	225,65	220,20	-5,45
	Málaga	223,00	220,00	-3,00
	Sevilla	223,74	223,74	0,00
	Tarragona	219,37	216,36	-3,01
ACEITE DE OLIVA REFINADO	Jaén	235,59	234,39	-1,20
	Córdoba	230,20	227,20	-3,00
	Tarragona	237,40	237,40	0,00
ACEITE DE ORUJO CRUDO 7° BASE10	Jaén	103,37	103,37	0,00
	Córdoba	100,55	102,10	1,55
	Tarragona	99,17	99,17	0,00
ACEITE DE ORUJO REFINADO WINTERIZADO	Jaén	149,05	149,05	0,00
	Córdoba	150,10	149,10	-1,00
	Tarragona	153,26	153,26	0,00
ACEITE DE GIRASOL CRUDO	Córdoba	93,10	87,10	-6,00
ACEITE DE GIRASOL REFINADO	Córdoba	106,70	100,65	-6,05
	Tarragona	110,00	105,18	-4,82
SEMILLA DE GIRASOL	Andalucía	41,06	39,01	-2,05
	Centro-Norte	38,14	33,79	-4,35

## I-5 PRECIOS EN MERCADOS REPRESENTATIVOS - FRUTAS Y HORTALIZAS

### PRECIOS DE PRODUCTOS NACIONALES

Mercados representativos de producción

Rgts. CE 2.200/96, 659/97 y 877/04

En Euros/ 100 kg., a salida agrupación de productores, envasado, sin incluir I.V.A.

### CITRICOS

PRODUCTO	MERCADO	VARIEDAD O TIPO	CAT.	CALIBRE mm.	DIA/MES				
					22/9	23/9	24/9	25/9	26/9
LIMON	Alicante	-	I	1-3	-	-	75,77	75,77	75,77
SATSUMA	Valencia	-	I	1x2	-	67,88	70,00	70,00	73,78

### FRUTAS DE PEPITA

PRODUCTO	MERCADO	VARIEDAD O TIPO	CAT.	CALIBRE mm.	DIA/MES				
					22/9	23/9	24/9	25/9	26/9
MANZANA	Lleida	Gala	I	70-80	59,26	58,01	58,92	57,66	59,64
	Lleida	Granny Smith	I	70-80	57,00	-	56,00	-	-
	Lleida	Golden Delicious	I	70-80	58,90	59,00	59,00	58,17	59,00
	Lleida	Red Chief	I	70-80	52,00	-	-	-	-
PERA	Lleida	Blanquilla	I	55-60	68,68	74,00	74,00	72,70	74,00
	Lleida	Conferencia	I	60-65	84,00	84,00	84,00	84,00	84,00
	Lleida	Williams	I	65-70	-	-	-	54,00	52,00
	Zaragoza	Blanquilla	I	55-60	-	-	66,44	-	-
UVA DE MESA	Alicante	Italia	I	-	118,97	-	-	-	-
	Alicante	Red Globe	I	-	115,64	-	-	-	-
	Murcia	Sultanina-thomson seedless	I	-	162,50	162,50	162,50	162,50	162,50

### FRUTAS DE HUESO

PRODUCTO	MERCADO	VARIEDAD O TIPO	CAT.	CALIBRE mm.	DIA/MES				
					22/9	23/9	24/9	25/9	26/9
MELOCOTON	Huesca	Carne Amarilla	I	A/B	59,59	59,39	59,68	59,96	59,00
	Lleida	Carne Amarilla	I	A/B	63,17	63,47	62,89	61,23	62,99
	Lleida	Carne Blanca	I	A/B	-	71,09	73,82	75,00	71,68
NECTARINA	Lleida	Carne Amarilla	I	A/B	73,78	70,00	70,03	66,67	66,67
	Lleida	Carne Blanca	I	A/B	72,03	68,94	69,39	69,18	67,94
	Zaragoza	Carne Amarilla	I	A/B	73,01	69,48	67,65	64,82	63,89

**I-5 PRECIOS EN MERCADOS REPRESENTATIVOS - FRUTAS Y HORTALIZAS**
**PRECIOS DE PRODUCTOS NACIONALES**

Mercados representativos de producción

Rgtos. CE 2.200/96, 659/97 y 877/04

En Euros/ 100 kg., a salida agrupación de productores, envasado, sin incluir I.V.A.

**HORTALIZAS**

PRODUCTO	MERCADO	VARIEDAD O TIPO	CAT.	CALIBRE mm.	DIA/MES				
					22/9	23/9	24/9	25/9	26/9
AJO	Cuenca	Blanco	I	50-80	124,17	124,17	124,17	124,17	124,17
	Cuenca	Morado	I	50-80	121,25	121,25	121,25	121,25	121,25
BERENJENA	Almería	-	I	-	-	-	57,14	-	38,10
CEBOLLA	Albacete	Amarilla	I	-	20,00	20,00	20,00	20,00	20,00
CHAMPIÑÓN	La Rioja	Cerrado	I	30-65	154,73	155,72	155,54	156,70	156,24
COLIFLOR	La Rioja	Coronada	I	-	45,45	45,45	45,45	45,45	45,45
LECHUGA	Almería	Iceberg	I	400y+	79,96	-	81,31	-	-
TOMATE	Almería	Redondo	I	57-82	90,59	88,89	89,41	88,89	85,88
	Granada	Redondo	I	57-82	79,74	78,89	77,78	77,12	-
	Murcia	Racimo	I	-	50,00	50,00	50,00	50,00	50,00
	Murcia	Redondo	I	57-82	80,29	80,29	80,29	80,29	80,29
ZANAHORIA	Cádiz	-	I	-	59,50	59,50	59,50	59,50	59,50

<b>I-6 PRECIOS EN MERCADOS REPRESENTATIVOS VACUNO Y OVINO</b>
---

**A) BOVINO**

**1.- PRECIO MEDIO NACIONAL (EUROS/100 KG. CANAL) DE CANALES DE BOVINO PESADO  
SEGÚN MODELO COMUNITARIO DE CLASIFICACIÓN (RGTO 295/96).**

CATEGORIA	CLASE DE CONFORMACION Y DE ESTADO DE ENGRASAMIENTO	Semana 15-21/09 2008	Semana 22-28/09 2008	Variación
<b>Categoría A: Canales de machos jóvenes sin castrar de menos de 2 años</b>	Muy buena y poco cubierta (U-2)	320,07	321,59	1,52
	Muy buena y cubierta (U-3)	329,22	330,40	1,18
	Precio medio ponderado categoría U	325,83	327,14	1,31
	Buena y poco cubierta (R-2)	348,38	338,64	-9,74
	Buena y cubierta (R-3)	313,23	314,55	1,32
	Precio medio ponderado categoría R	326,23	323,46	-2,78
<b>Categoría D: Canales de hembras que hayan parido</b>	Menos buena y poco cubierta (O-2)	253,00	252,63	-0,38
	Menos buena y cubierta (O-3)	299,24	300,72	1,48
	Precio medio ponderado categoría O	280,29	281,00	0,72
	Buena y cubierta (R-3)	211,74	205,89	-5,85
	Buena y grasa (R-4)	247,31	247,31	0,00
	Precio medio ponderado categoría R	220,63	216,25	-4,39
<b>Categoría E Canales de otras hembras</b>	Menos buena y poco cubierta (O-2)	198,42	207,45	9,03
	Menos buena y cubierta (O-3)	195,84	196,71	0,87
	Menos buena y grasa (O-4)	186,22	186,22	0,00
	Precio medio ponderado categoría O	193,75	195,70	1,95
	Mediocre y poco cubierta (P-2)	169,39	170,11	0,72
	Mediocre y cubierta (P-3)	175,50	175,50	0,00
Precio medio ponderado categoría P	173,49	173,72	0,24	
<b>Categoría E Canales de otras hembras</b>	Muy buena y poco cubierta (U-2)	318,57	320,25	1,68
	Muy buena y cubierta (U-3)	323,68	327,64	3,95
	Precio medio ponderado categoría U	321,02	323,80	2,77
	Buena y poco cubierta (R-2)	267,99	268,24	0,25
	Buena y cubierta (R-3)	310,26	310,07	-0,19
	Buena y grasa (R-4)	242,37	242,37	0,00
Precio medio ponderado categoría R	282,00	282,06	0,06	
<b>Categoría E Canales de otras hembras</b>	Menos buena y poco cubierta (O-2)	282,16	283,07	0,91
	Menos buena y cubierta (O-3)	293,21	301,09	7,88
	Menos buena y grasa (O-4)	312,28	312,85	0,56
	Precio medio ponderado categoría O	288,00	291,83	3,82

**I-6 PRECIOS EN MERCADOS REPRESENTATIVOS VACUNO Y OVINO**

**2.- PRECIO MEDIO NACIONAL DEL BOVINO (EUROS/100KG. VIVO)**

<b>BOVINO VIVO</b>	<b>Semana 15-21/09 2008</b>	<b>Semana 22-28/09 2008</b>	<b>Variación</b>
Machos hasta 480 kg. vivo	191,79	192,16	0,36
Machos de más de 480 kg. vivo	180,47	181,56	1,09
Hembras que hayan parido	87,64	87,64	0,00
Otras hembras de hasta 380 kg. vivo	200,61	202,64	2,03
Otras hembras de más de 380 kg. vivo	189,74	192,17	2,43

**3.- PRECIO MEDIO NACIONAL DE OTROS  
ANIMALES DE LA ESPECIE BOVINA (RGTO 2273/02).**

<b>OTROS BOVINOS</b>	<b>Semana 15-21/09 2008</b>	<b>Semana 22-28/09 2008</b>	<b>Variación</b>
<b>Terneros machos de ocho días a cuatro semanas</b>			
tipo frisón	110,84	109,05	-1,79
tipo cruzado	308,23	306,36	-1,87
<i>Media ponderada nacional (Euros\cabeza)</i>	209,54	207,70	-1,84
<b>Bovinos ligeros entre seis y doce meses</b>			
tipo cruzado	176,14	178,46	2,32
tipo país	112,63	114,96	2,33
<i>Media ponderada nacional (Euros\100 kg. vivo)</i>	153,91	156,23	2,32

**B) CORDEROS**

**1.- PRECIOS MEDIOS NACIONALES DE CANALES  
DE OVINO FRESCAS O REFRIGERADAS (RGTO 315/02).**

<b>CORDEROS I y II</b>	<b>Semana 15-21/09 2008</b>	<b>Semana 22-28/09 2008</b>	<b>Variación</b>
Cordero I ( 12 a 13 kg/ canal)	611,52	635,55	24,03
Cordero II ( 13,1 a 16 kg /canal)	559,38	577,56	18,18
<i>Media nacional</i>	585,45	606,56	21,11

**2.- PRECIOS MEDIOS DE CANALES DE OVINO FRESCAS O REFRIGERADAS  
EN LOS MERCADOS NACIONALES REPRESENTATIVOS PARA LA C.E.**

<b>MERCADO REPRESENTATIVO</b>	<b>Semana 15-21/09 2008</b>	<b>Semana 22-28/09 2008</b>	<b>Variación</b>
Barcelona	615,87	639,59	23,72
Madrid	674,52	704,52	30,00
Valencia	549,14	555,74	6,60
Albacete	562,10	574,10	12,00
Zaragoza	592,85	630,05	37,20
Medina del Campo	632,50	632,50	0,00
Talavera de la Reina	580,33	610,33	30,00
Extremadura	572,13	589,00	16,87
<i>Media ponderada nacional</i>	597,53	618,14	20,61

**PRECIOS EN MERCADOS REPRESENTATIVOS - PRODUCTOS GANADEROS**

**D)-PORCINO**  
 Clasificación EUROP. R(CEE) 1572/95

**Euros/100 kg canal**

MERCADO REPRESENTATIVO	CLASE E		
	Semana 15-21/09 2008	Semana 22-28/09 2008	Variación
<b>LONJAS</b>			
Ebro	162,62	158,20	-4,42
Mercolleida	163,40	158,98	-4,42
Segovia	168,48	159,33	-9,15
Segura	161,97	157,87	-4,10
Silleda	167,07	161,88	-5,19
Conjunto de Lonjas Media ponderada	164,23	159,10	-5,14
<b>MATADEROS</b> Media ponderada	167,87	162,92	-4,95
Media nacional	166,05	161,01	-5,04

MERCADO REPRESENTATIVO	CLASE U			CATEGORIA II		
	Semana 15-21/09 2008	Semana 22-28/09 2008	Variación	Semana 15-21/09 2008	Semana 22-28/09 2008	Variación
<b>LONJAS</b>						
Ebro	160,43	155,94	-4,49	158,89	154,40	-4,49
Mercolleida	161,20	156,71	-4,49	159,66	155,17	-4,49
Segovia	166,21	157,06	-9,15	164,90	155,75	-9,15
Segura	159,79	155,62	-4,17	158,51	154,34	-4,17
Silleda	164,82	159,57	-5,25	163,83	158,63	-5,19
Conjunto de Lonjas Media ponderada	162,02	156,83	-5,19	160,63	155,45	-5,18
<b>MATADEROS</b> Media ponderada	165,61	160,60	-5,01	161,82	156,75	-5,08
Media nacional	163,81	158,71	-5,10	161,23	156,10	-5,13

**PRECIOS EN MERCADOS REPRESENTATIVOS - PRODUCTOS GANADEROS**

**E)- PORCINO PRECOZ**  
**Lechones, Otras calidades**  
**Euros/100 kg vivo**

<b>LECHONES</b>	<b>Semana 15-21/09 2008</b>	<b>Semana 22-28/09 2008</b>	<b>Variación</b>
Normal.Base 20 kg de peso.	145,50	153,70	8,20
Lleida.Base 20 kg de peso.	130,00	145,00	15,00
Segovia . Base 20 kg de peso.	165,00	165,00	0,00
<b>CERDOS CEBADOS</b>			
Categoría U.	126,14	122,21	-3,93
<b>DESVIEJE</b>			
Cerdas de desvieje.	70,75	70,75	0,00

**F)- TRONCO IBERICO**  
**Euros/100 kg vivo**

<b>LECHONES</b>	<b>Semana 15-21/09 2008</b>	<b>Semana 22-28/09 2008</b>	<b>Variación</b>
Lechones (Base 23 kg)	186,47	191,03	4,57
<b>DESVIEJE</b>			
Reproductores de desvieje	68,43	73,70	5,26
<b>CEBADOS</b>			
Marranillos, de 35 a 60 kg	139,42	140,94	1,52
Primales, de 60 a 100 kg	S/COT	S/COT	-----
Cerdos cebados de pienso (extensivo)	141,09	138,90	-2,19
Cerdos cebados de bellota	S/COT	S/COT	-----