

# INFORME SEMANTAL COYUNTURA

7 Junio 2005



MINISTERIO  
DE AGRICULTURA, PESCA  
Y ALIMENTACIÓN

SUBSECRETARÍA

SECRETARÍA GENERAL TÉCNICA

S. G. Estadísticas

# I- PRECIOS EN MERCADOS NACIONALES

## I-1 PRECIOS MEDIOS

(EUROS/Unidad)

PRODUCTOS Y ESPECIFICACIONES	UNIDAD	POSICION COMERCIAL	Semana 23-29/05 2005	Semana 30/05-05/06 2005	Variación
<b>Trigo blando panificable</b>	<b>Tonelada</b>	Entrada industria transformadora	154,91	155,63	0,72
<b>Cebada</b>	<b>Tonelada</b>	Entrada industria transformadora	134,79	137,02	2,23
<b>Maíz</b>	<b>Tonelada</b>	Entrada industria transformadora	137,96	139,70	1,74
<b>Arroz cáscara</b>	<b>Tonelada</b>	Salida almacén agricultor	188,28	188,28	0,00
<b>Arroz blanco</b>	<b>Tonelada</b>	Salida industria	414,23	425,23	11,00
<b>Vino blanco mesa</b>	<b>Hgdo.</b>	Salida bodega	1,92	1,88	-0,04
<b>Vino tinto mesa</b> Rgto.(C.E.) 1282/2001	<b>Hgdo.</b>	Salida bodega	2,65	2,64	-0,01
<b>Aceite de oliva virgen de 0,8 a 2º</b>	<b>100 Kg.</b>	Salida almazara	267,79	267,14	-0,65
<b>Aceite de oliva lampante, más de 2º</b> Rgto.(C.E.) 1513/2001	<b>100 Kg.</b>	Salida almazara	263,73	261,37	-2,36
<b>Patata</b>	<b>100 Kg.</b>	Mercado zonas de producción	15,63	13,54	-2,09
<b>Vacuno pesado</b>	<b>100 Kg.vivo</b>	Entrada matadero	152,94	152,50	-0,44
<b>Vacuno pesado (Categoría A,CI R)</b> Rgto. (CE) 295/96	<b>100 Kg.canal</b>	Entrada matadero	286,46	287,56	1,10
<b>Corderos (9-19 kilos canal)</b>	<b>100 Kg.canal</b>	Entrada matadero	427,71	431,89	4,18
<b>Corderos I y II</b> Rgto. (CE) 2529/2001 y 315/2002	<b>100 Kg.canal</b>	Entrada matadero	398,40	401,59	3,19
<b>Porcino Clase E</b> Rgto(CE) 1572/95	<b>100 Kg.canal</b>	Entrada matadero	144,77	150,88	6,11
<b>Porcino Clase U</b>	<b>100 Kg.canal</b>	Entrada matadero	140,78	146,73	5,95
<b>Porcino Cat. II</b>	<b>100 Kg.canal</b>	Entrada matadero	138,23	144,10	5,87
<b>Pollo</b> Media ponderada de las cotizaciones de las canales 83% y 65%	<b>100 Kg.canal</b>	Salida muelle matadero	163,07	160,56	-2,51
<b>Huevos - Clase L</b>	<b>Docena</b>	Salida muelle centro de embalaje	0,43	0,43	0,00
<b>Huevos - Clase M</b> R(CEE)1511/96 y R(CE) 572/99	<b>Docena</b>	Salida muelle centro de embalaje	0,36	0,37	0,01
<b>Conejo (1,8-2,2 kilos vivo)</b>	<b>100 Kg.vivo</b>	Salida granja	177,38	177,03	-0,35
<b>Leche de vaca</b> 3,7 % de materia grasa	<b>100 Litros</b>	Salida muelle industria o centro de recogida	32,06 (Abril 05)		

# PRECIOS MEDIOS NACIONALES

2002/03 2003/04 2004/05

## TRIGO BLANDO PANIFICABLE

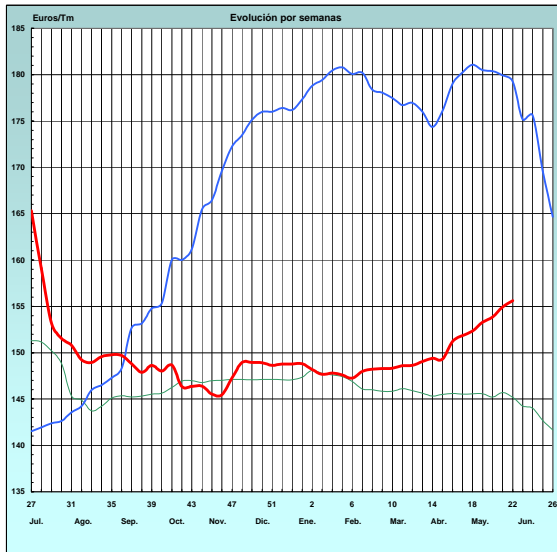

## CEBADA

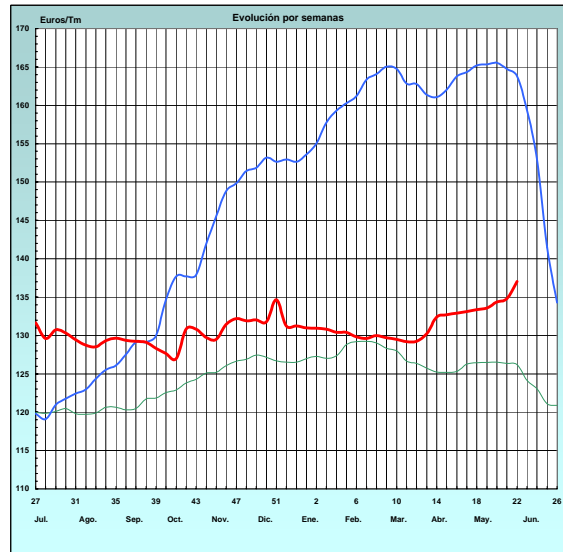

## MAÍZ

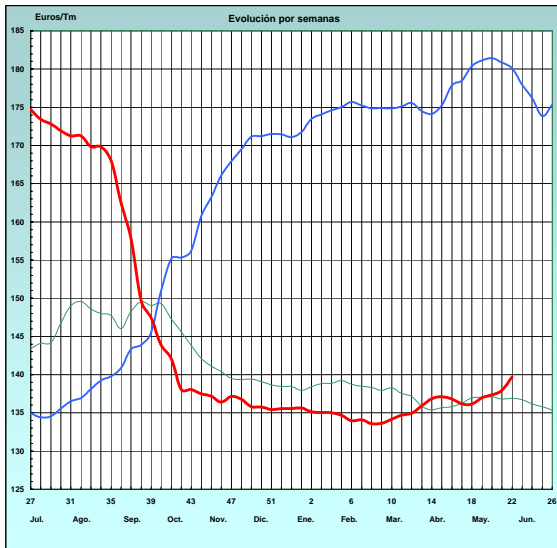

## ARROZ CÁSCARA

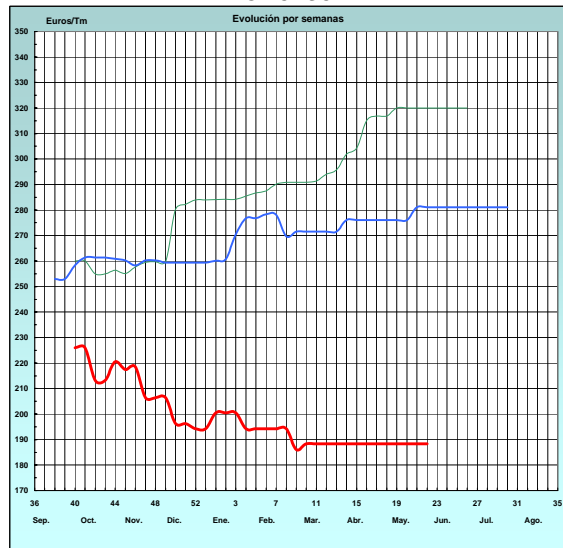

## VINO BLANCO DE MESA

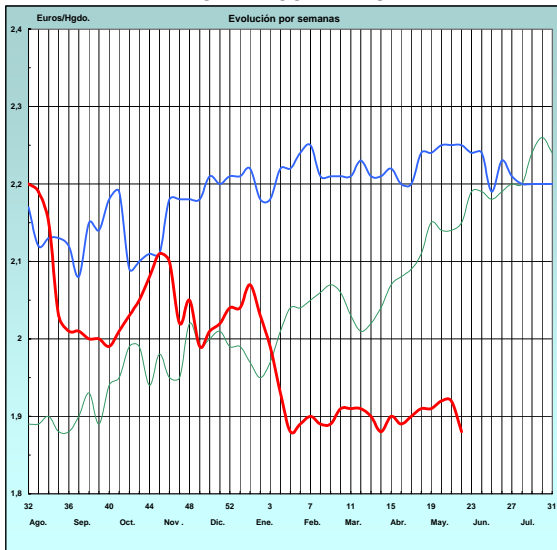

## VINO TINTO DE MESA

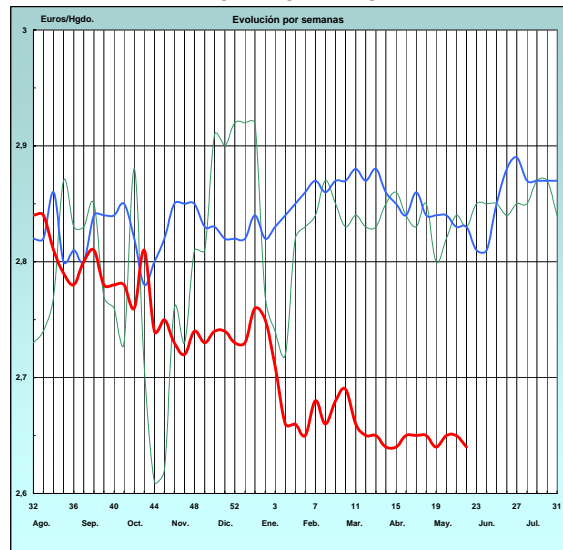

# PRECIOS MEDIOS NACIONALES

— 2003 — 2004 — 2005

**ACEITE DE OLIVA VIRGEN** (Rgto. C.E. 1513/01)

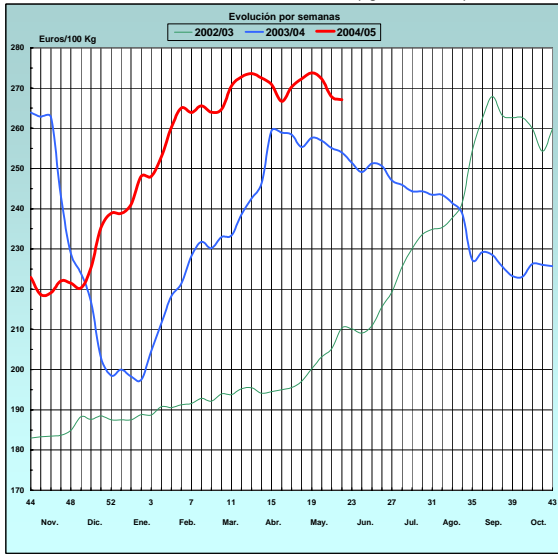

**PATATA**

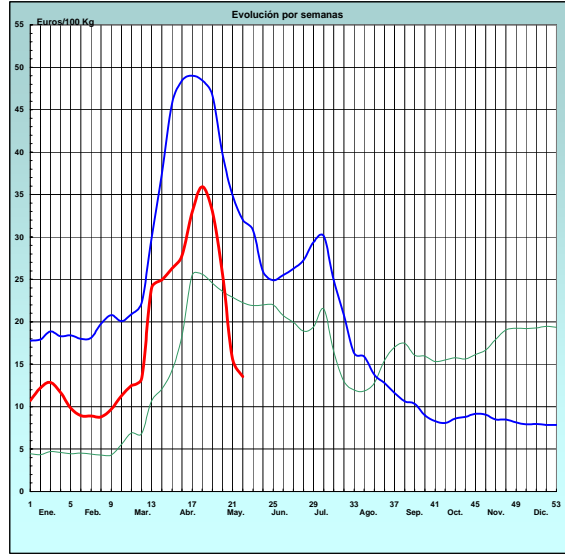

**VACUNO PESADO VIVO**  
**PRECIO MEDIO NACIONAL**

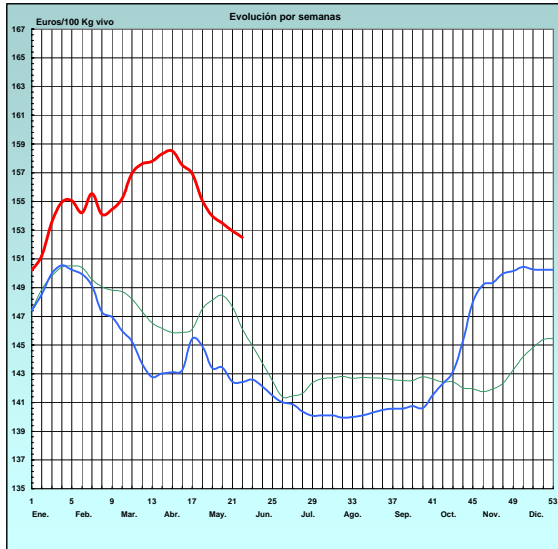

**VACUNO PESADO** Rgto. C.E. 295/96 Categoría A. Clase R.  
**PRECIO MEDIO NACIONAL**

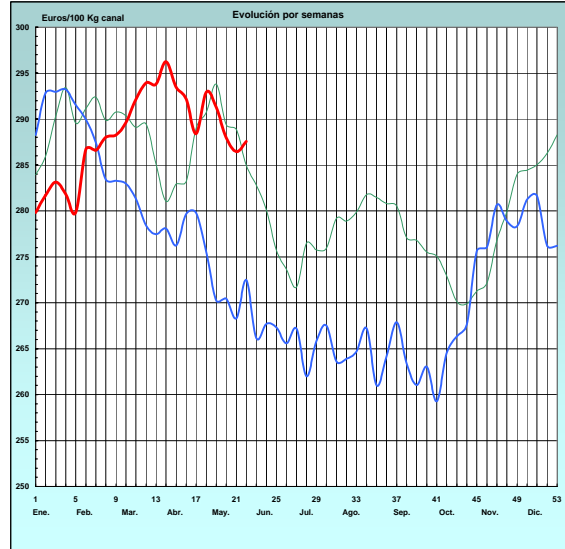

**CORDERO** Rgto. C.E.E. 1481/86 y 2617/97 12-16 Kg. CANAL  
**PRECIO MEDIO NACIONAL**

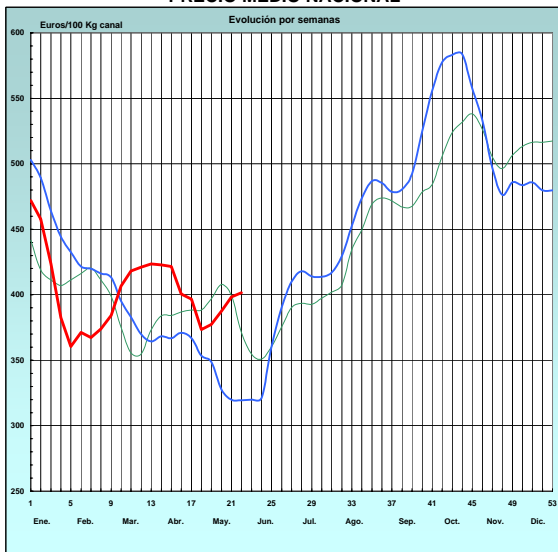

**PORCINO CLASE E** Rgto. C.E.E. 1572/95  
**PRECIO MEDIO NACIONAL**

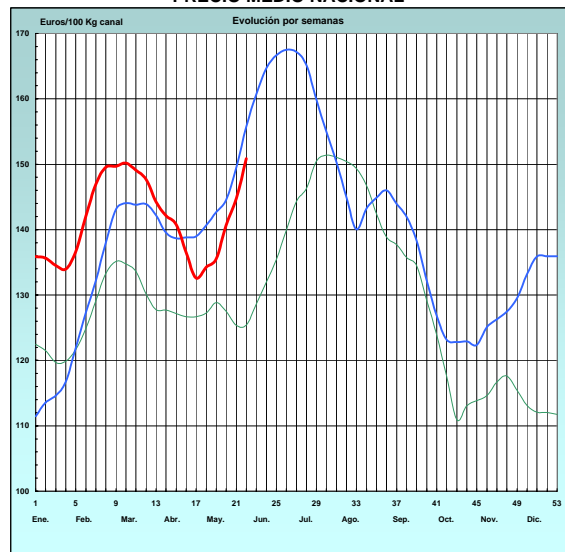

# PRECIOS MEDIOS NACIONALES

— 2003 — 2004 — 2005

## POLLO Canales del 83% y 65%

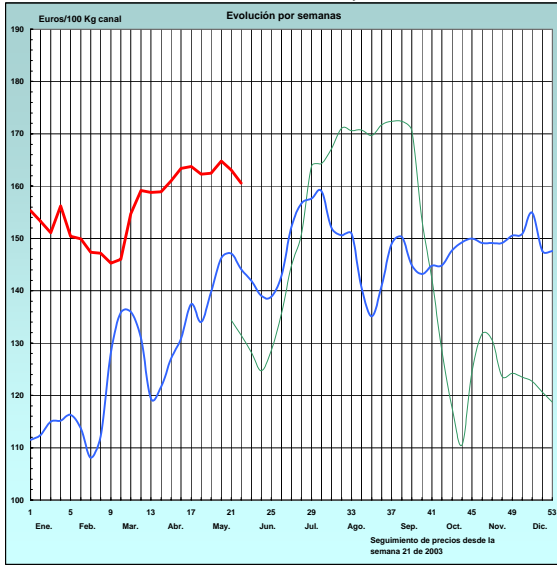

## HUEVOS Clase M Rgtos. C.E.E. 1511/96 y C.E. 572/99

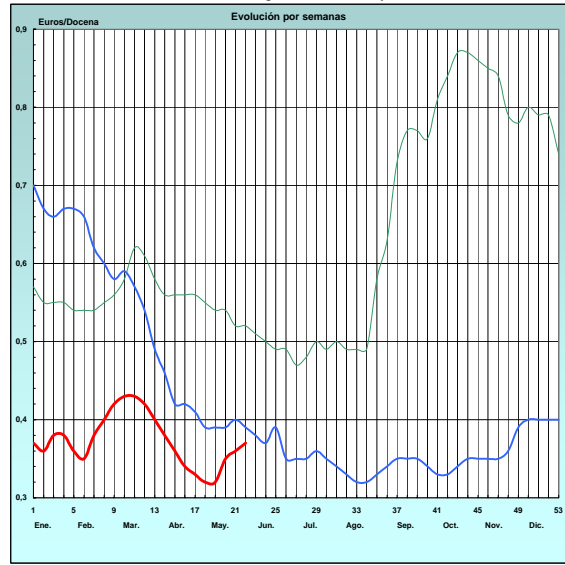

**I-2 PRECIOS EN MERCADOS REPRESENTATIVOS - CEREALES**

Euros/Tm.

Trigos Rgto. CE 1784/03

Precios de comercio al por mayor. Mercancía nacional y/o importada, sobre vehículo en posición almacén

PRODUCTO	MERCADO REPRESENTATIVO	Semana 23-29/05 2005	Semana 29/05-5/06 2005	Variación
TRIGO BLANDO PANIFICABLE	Alava	136,00	141,00	5,00
	Albacete	153,03	155,19	2,16
	Avila	154,24	156,64	2,40
	Barcelona	151,50	153,90	2,40
	Burgos	149,22	151,34	2,12
	Cadiz	150,63	153,03	2,40
	Cantabria	136,00	141,00	5,00
	Córdoba	149,63	152,03	2,40
	Cuenca	152,46	154,62	2,16
	Gerona	155,50	158,14	2,64
	Huesca	154,03	156,43	2,40
	León	156,31	158,71	2,40
	Orense	146,00	146,00	0,00
	Palencia	150,71	152,87	2,16
	Rioja	137,00	140,00	3,00
	Salamanca	151,52	153,78	2,26
	Sevilla	153,70	155,86	2,16
	Soria	150,13	152,23	2,10
	Tarragona	151,84	154,24	2,40
	Teruel	155,04	157,44	2,40
Valencia	154,64	157,04	2,40	
Valladolid	151,32	154,08	2,76	
Zamora	150,95	153,71	2,76	
Zaragoza	148,63	151,03	2,40	
TRIGO DURO	Burgos	148,96	151,32	2,36
	Córdoba	149,63	152,03	2,40
	Navarra	140,00	140,00	0,00
	Sevilla	146,96	149,12	2,16
	Zamora	145,64	147,86	2,22
	Zaragoza	151,44	153,84	2,40

**I-2 PRECIOS EN MERCADOS REPRESENTATIVOS - CEREALES**

Euros/Tm.  
Cebada Rto. CE 1784/03  
Precios de comercio al por mayor. Mercancía nacional y/o importada, sobre vehículo en posición almacén

PRODUCTO	MERCADO REPRESENTATIVO	Semana 23-29/05 2005	Semana 29/05-5/06 2005	Variación
CEBADA PIENSO	Alava	138,23	142,00	3,77
	Albacete	129,18	131,34	2,16
	Avila	131,00	133,40	2,40
	Barcelona	138,61	141,01	2,40
	Burgos	128,90	131,15	2,25
	Cantabria	138,23	142,00	3,77
	Ciudad Real	130,15	132,45	2,30
	Coruña	136,00	138,00	2,00
	Gerona	136,52	138,92	2,40
	Granada	144,23	146,63	2,40
	Guadalajara	129,80	132,20	2,40
	Huesca	137,53	139,69	2,16
	Leon	132,21	134,61	2,40
	Lerida	140,21	142,61	2,40
	Murcia	147,42	149,82	2,40
	Navarra	139,42	141,82	2,40
	Orense	140,00	143,00	3,00
	Palencia	128,72	131,16	2,44
	Rioja	138,23	142,00	3,77
	Salamanca	129,81	132,23	2,42
	Segovia	129,62	131,97	2,35
	Sevilla	147,74	149,83	2,09
	Soria	128,73	130,95	2,22
	Tarragona	135,82	138,22	2,40
	Teruel	136,52	138,92	2,40
	Toledo	132,84	135,00	2,16
Valencia	142,42	144,82	2,40	
Valladolid	128,22	130,68	2,46	
CEBADA MALTA	Burgos	147,24	147,24	0,00
	Guadalajara	132,00	132,00	0,00
	Huesca	143,61	152,61	9,00
	Navarra	146,64	155,64	9,00
	Palencia	147,24	147,24	0,00
	Segovia	135,00	135,00	0,00

<b>I-2 PRECIOS EN MERCADOS REPRESENTATIVOS - CEREALES</b>
-----------------------------------------------------------

Euros/Tm.

Maíz Rgto. CE 1784/03

Arroz cáscara Rto. CE 1785/03

Heno de alfalfa. Precio a salida de almacén agricultor

Precios de comercio al por mayor. Mercancía nacional y/o importada, sobre vehículo en posición almacén

PRODUCTO	MERCADO REPRESENTATIVO	Semana 23-29/05 2005	Semana 29/05-5/06 2005	Variación
MAIZ-GRANO	Albacete	143,54	145,70	2,16
	Asturias	142,00	145,00	3,00
	Avila	146,63	149,03	2,40
	Badajoz	149,02	151,42	2,40
	Barcelona	146,02	148,42	2,40
	Coruña	146,63	148,03	1,40
	Gerona	144,23	146,63	2,40
	Huesca	134,00	134,00	0,00
	León	137,61	140,01	2,40
	Lérida	142,62	145,02	2,40
	Madrid	146,23	148,63	2,40
	Murcia	146,83	149,23	2,40
	Navarra	142,42	144,82	2,40
	Pontevedra	145,81	149,01	3,20
	Rioja	145,00	149,00	4,00
	Salamanca	143,71	146,06	2,35
	Sevilla	148,70	150,86	2,16
	Tarragona	144,83	147,23	2,40
	Teruel	152,63	155,03	2,40
	Valencia	144,82	147,22	2,40
Valladolid	145,25	147,28	2,03	
Zaragoza	147,23	149,63	2,40	
ARROZ CASCARA	Sevilla			
	Tipo Japónica	203,25	203,25	0,00
	Tipo Indica	177,65	177,65	0,00
	Valencia			
	Tipo Japónica(V.Bahía)	244,50	244,50	0,00
	Badajoz			
(Tipo Japónica)	193,50	193,50	0,00	
(Tipo Indica)	157,50	157,50	0,00	
ARROZ BLANCO EXTRA	Tarragona	410,00	410,00	0,00
	Valencia	415,00	428,00	13,00
HENO DE ALFALFA	Precio medio pond. nacional	130,45	132,10	1,65



**I-3 PRECIOS EN MERCADOS REPRESENTATIVOS - VINOS DE MESA****Reglamento C.E.1282/2001**

**En Euros/Hgdo.,salida bodega, a granel, pago al contado sin I.V.A.  
Precios de vino tinto de mesa referidos al producto de 12 puntos de color**

<b>PRODUCTO</b>	<b>MERCADO REPRESENTATIVO</b>	<b>Semana 23-29/05 2.005</b>	<b>Semana 30/05-5/06 2.005</b>	<b>Variación</b>
<b>VINO BLANCO DE MESA</b>	<b>Albacete</b>	<b>1,98</b>	<b>1,96</b>	<b>-0,02</b>
	<b>Badajoz</b>	<b>1,84</b>	<b>s/cot.</b>	<b>-</b>
	<b>Ciudad Real</b>	<b>1,94</b>	<b>1,89</b>	<b>-0,05</b>
	<b>Cuenca</b>	<b>1,86</b>	<b>1,86</b>	<b>0,00</b>
	<b>Huelva</b>	<b>1,89</b>	<b>1,89</b>	<b>0,00</b>
	<b>Toledo</b>	<b>1,95</b>	<b>1,90</b>	<b>-0,05</b>
<b>VINO TINTO DE MESA</b>	<b>Albacete</b>	<b>2,65</b>	<b>2,63</b>	<b>-0,02</b>
	<b>Ciudad Real</b>	<b>2,67</b>	<b>2,67</b>	<b>0,00</b>
	<b>Cuenca</b>	<b>2,65</b>	<b>2,65</b>	<b>0,00</b>
	<b>Madrid</b>	<b>2,68</b>	<b>2,66</b>	<b>-0,02</b>
	<b>Murcia</b>	<b>2,66</b>	<b>2,66</b>	<b>0,00</b>
	<b>Toledo</b>	<b>2,64</b>	<b>2,61</b>	<b>-0,03</b>
	<b>Valencia</b>	<b>2,65</b>	<b>2,65</b>	<b>0,00</b>

<b>I-4 PRECIOS EN MERCADOS REPRESENTATIVOS DE ACEITES</b>
-----------------------------------------------------------

Aceites. Precios sobre almazara, en Euros/100kgs., sin I.V.A. Rgto C.E.E.136/66 y Rgto C.E. 1513/2001

PRODUCTO Y ESPECIFICACIONES	MERCADO REPRESENTATIVO	Semana 23-29/05 2005	Semana 30/05-5/06 2005	Variación
ACEITE DE OLIVA VIRGEN EXTRA Menos de 0,8°	Jaén	270,45	270,45	0,00
	Córdoba	269,00	266,00	-3,00
	Málaga	275,00	273,00	-2,00
	Sevilla	282,40	282,40	0,00
	Tarragona	282,48	282,48	0,00
	Toledo	276,00	276,00	0,00
ACEITE DE OLIVA VIRGEN De 0,8° a 2°	Jaén	267,45	267,45	0,00
	Badajoz	275,00	275,00	0,00
	Córdoba	266,00	264,50	-1,50
	Granada	270,00	270,00	0,00
	Sevilla	269,40	265,33	-4,07
	Tarragona	270,46	270,46	0,00
ACEITE DE OLIVA LAMPANTE A partir de 2°	Jaén	264,44	261,44	-3,00
	Badajoz	264,45	264,45	0,00
	Córdoba	264,00	264,00	0,00
	Málaga	263,50	257,00	-6,50
	Sevilla	264,40	258,01	-6,39
	Tarragona	253,93	253,93	0,00
ACEITE DE OLIVA REFINADO	Jaén	276,46	273,46	-3,00
	Córdoba	276,00	268,00	-8,00
	Sevilla	281,20	274,90	-6,30
	Tarragona	274,97	274,97	0,00
ACEITE DE ORUJO CRUDO 7° BASE10	Jaén	120,20	120,20	0,00
	Córdoba	120,00	118,00	-2,00
	Tarragona	118,40	118,40	0,00
ACEITE DE ORUJO REFINADO WINTERIZADO	Jaén	159,27	159,26	-0,01
	Córdoba	160,00	160,00	0,00
ACEITE DE GIRASOL CRUDO	Córdoba	57,10	54,00	0,00
	Sevilla	55,80	55,80	0,00
ACEITE DE GIRASOL REFINADO	Córdoba	66,00	63,00	-3,00
	Sevilla	61,90	62,20	0,30
	Tarragona	64,31	64,31	0,00

**I-5 PRECIOS EN MERCADOS REPRESENTATIVOS - FRUTAS Y HORTALIZAS****PRECIOS DE PRODUCTOS NACIONALES**

Mercados representativos de producción

Rgtos. CE 2.200/96, 659/97 y 877/04

En Euros/ 100 kg., a salida agrupación de productores, envasado, sin incluir I.V.A.

**CITRICOS**

PRODUCTO	MERCADO	VARIEDAD O TIPO	CAT.	CALIBRE mm.	DIA/MES				
					30/5	31/5	1/6	2/6	3/6
LIMON	Alicante Murcia	Conjunto Fino	I	1-3	67,36	65,47	64,53	66,50	68,01
			I	1-3	65,00	65,00	65,00	65,00	65,00
NARANJA	Alicante Valencia	Valencia Late Valencia Late	I	2-4	45,43	-	43,53	43,53	42,41
			I	2-4	44,05	45,26	45,97	45,97	44,79

**FRUTAS DE PEPITA**

PRODUCTO	MERCADO	VARIEDAD O TIPO	CAT.	CALIBRE mm.	DIA/MES				
					30/5	31/5	1/6	2/6	3/6
MANZANA	Girona Girona Lleida Lleida	Golden Delicious Red Chief Golden Delicious Red Chief	I	70-80	50,07	50,22	49,07	49,72	49,22
			I	70-80	42,00	42,00	-	42,00	42,00
			I	70-80	47,29	48,65	49,73	50,03	49,94
			I	70-80	41,42	40,60	42,31	43,36	43,06
PERA	Lleida Lleida	Blanquilla Conferencia	I	55-60	49,17	49,17	49,17	49,17	49,17
			I	55-60	101,27	98,97	101,27	104,00	100,78

**FRUTAS DE HUESO**

PRODUCTO	MERCADO	VARIEDAD O TIPO	CAT.	CALIBRE mm.	DIA/MES				
					30/5	31/5	1/6	2/6	3/6
ALBARICOQUE	Murcia	-	I	40y+	104,51	104,51	104,51	104,51	104,51
CEREZA	Zaragoza	-	I	22y+	197,92	197,92	199,41	196,12	188,26
CIRUELA	Murcia	Santa Rosa	I	40y+	130,00	130,00	130,00	130,00	130,00
MELOCOTON	Murcia	Carne amarilla	I	56-73	120,00	120,00	120,00	120,00	120,00

**I-5 PRECIOS EN MERCADOS REPRESENTATIVOS - FRUTAS Y HORTALIZAS****PRECIOS DE PRODUCTOS NACIONALES**

Mercados representativos de producción

Rgts. CE 2.200/96, 659/97 y 877/04

En Euros/ 100 kg., a salida agrupación de productores, envasado, sin incluir I.V.A.

**HORTALIZAS**

PRODUCTO	MERCADO	VARIEDAD O TIPO	CAT.	CALIBRE mm.	DIA/MES				
					30/5	31/5	1/6	2/6	3/6
AJO	Cuenca Cuenca	Blanco Morado	I I	50-80 50-80	117,55	117,55	117,55	117,55	117,55
					140,00	140,00	140,00	140,00	140,00
BERENJENA	Almería Almería	Alargada Redonda	I I	70y+ 70y+	66,00	65,56	66,00	65,56	65,56
					43,00	43,33	43,81	-	41,00
CALABACIN	Almería	-	I	15-21	44,17	45,00	45,00	45,00	45,00
CHAMPIÑON	La Rioja	Cerrado	I	30-65	117,04	116,50	117,19	116,18	116,61
COLIFLOR	La Rioja	Coronada	I	160-200	27,19	26,75	26,32	25,78	25,34
ESPARRAGO	Navarra	Blanco	I	16y+	262,50	262,50	262,50	262,50	262,50
FRESON	Huelva	-	I	-	70,00	70,00	70,00	70,00	70,00
JUDIA VERDE	Almería Granada	Plana Plana	I I	- -	90,00	88,00	88,00	90,00	90,00
					92,54	94,35	92,78	89,86	92,86
MELON	Almería	Amarillo	I	-	57,50	56,36	56,36	56,36	57,50
	Almería	Galia	I	-	62,00	61,11	61,11	61,11	61,11
	Almería	Piel de sapo	I	-	82,22	79,17	76,25	72,22	68,06
	Murcia	Amarillo	I	-	75,00	75,00	75,00	75,00	75,00
	Murcia	Galia	I	-	80,00	80,00	80,00	80,00	80,00
	Murcia	Piel de sapo	I	-	70,00	70,00	70,00	70,00	70,00
LECHUGA	Almería	Iceberg	I	400y+	79,81	79,81	79,80	79,80	79,80
	Murcia	Iceberg	I	400y+	62,50	62,50	62,50	62,50	62,50
PEPINO	Almería	Liso	I	-	16,67	17,00	16,67	16,25	16,67
PIMIENTO	Almería	Alargado verde	I	40y+	70,59	69,41	70,59	70,59	69,41
	Murcia	Cuadrado rojo	I	70y+	140,00	140,00	140,00	140,00	140,00
	Murcia	Cuadrado verde	I	70y+	125,00	125,00	125,00	125,00	125,00
SANDIA	Almería	Con pepitas	I	-	32,00	25,00	28,78	24,79	32,00
TOMATE	Almería	Racimo	I	57-82	52,90	54,71	56,69	52,60	56,84
	Almería	Redondo	I	57-82	37,86	42,93	42,16	40,58	42,02
	Granada	Cereza	I	-	113,67	111,43	111,67	115,00	112,50
	Murcia	Cereza	I	-	222,73	222,73	222,73	222,73	222,73
	Murcia	Redondo	I	57-82	88,84	88,84	88,84	88,84	88,84
ZANAHORIA	Cádiz	-	I	-	26,59	-	26,59	-	26,95

## PRECIOS EN MERCADOS REPRESENTATIVOS - PRODUCTOS GANADEROS

### A) VACUNO PESADO

Media nacional

Canal clasificación EUROP, Reg. (CE) 295/96

Euros/100 kilo canal

Precios medios constatados en mataderos colaboradores

CATEGORIA	CLASE	Semana 23-29/05 2005	Semana 30/05-5/06 2005	Variación
<b>a) Machos no castrados menores de 2 años</b>	U-2	315,70	313,14	-2,56
	U-3	308,67	306,52	-2,14
	U	311,27	308,97	-2,30
	R-2	284,66	283,71	-0,95
	R-3	287,52	289,82	2,30
	R	286,46	287,56	1,09
	O-2	254,96	252,37	-2,59
	O-3	270,09	271,10	1,01
<b>d) Hembras ya paridas</b>	O	263,89	263,42	-0,47
	R-3	196,84	191,55	-5,30
	R-4	257,67	259,73	2,06
	R	208,40	204,50	-3,90
	O-2	168,14	172,58	4,44
	O-3	158,46	168,04	9,58
	O-4	117,82	121,82	4,00
	O	149,45	156,75	7,30
<b>e) Otras hembras</b>	P-2	137,49	138,83	1,34
	P-3	137,30	136,69	-0,60
	P	137,36	137,40	0,04
	U-2	332,69	332,35	-0,34
	U-3	295,24	296,46	1,22
	U	314,71	315,12	0,41
	R-2	296,18	296,26	0,07
	R-3	298,47	291,79	-6,69
R-4	203,47	203,43	-0,05	
<b>e) Otras hembras</b>	R	289,64	287,13	-2,51
	O-2	261,39	264,67	3,28
	O-3	254,15	257,80	3,65
	O-4	246,57	247,37	0,80
	O	257,98	261,33	3,36

**I-6 PRECIOS EN MERCADOS REPRESENTATIVOS VACUNO Y OVINO**

**B)-BOVINO**

**1)- R(CE) 1254/1999 y 2273/2002**

<b>OTROS BOVINOS</b>	<b>Semana 23-29/05 2005</b>	<b>Semana 30/05-5/06 2005</b>	<b>Variación</b>
<b>Terneros machos de ocho días a cuatro semanas</b>			
tipo frisón	189,13	190,63	1,50
tipo cruzado	307,97	309,47	1,50
<i>Media ponderada nacional (EURO/cabeza)</i>	248,55	250,05	1,50
<b>Vacunos ligeros entre seis y doce meses</b>			
tipo cruzado	236,73	233,94	-2,79
tipo país	151,89	149,10	-2,79
<i>Media ponderada nacional (EURO/100 kg.vivo)</i>	207,03	204,24	-2,79

**2)- BOVINO PESADO VIVO**

<b>VACUNO PESADO</b>	<b>Semana 23-29/05 2005</b>	<b>Semana 30/05-5/06 2005</b>	<b>Variación</b>
Añojo, Categoría AR	171,45	170,59	-0,86
Añojo, Categoría AO	150,52	149,17	-1,35
Vacuno mayor, Categoría DR, O, P	74,31	75,20	0,89
Vacuno menor, Categoría BR	114,44	113,17	-1,27
Ternera, Categoría ER	179,78	179,59	-0,19
<i>Media ponderada nacional (EURO/100 kg.vivo)</i>	152,94	152,50	-0,44

**C)-CORDEROS**

**1)- R(CE) 2529/01 y 315/02 (EUROS/100 kg canal)**

<b>CORDEROS I y II</b>	<b>Semana 23-29/05 2005</b>	<b>Semana 30/05-5/06 2005</b>	<b>Variación</b>
Cordero I ( 12 a 13 kg/ canal)	421,05	424,33	3,28
Cordero II ( 13,1 a 16 kg /canal)	375,75	378,86	3,11
<i>Media nacional</i>	398,40	401,59	3,19

**2)- Corderos de 9 a 19 kg canal (EUROS/100 kg canal)**

<b>MERCADO REPRESENTATIVO</b>	<b>Semana 23-29/05 2005</b>	<b>Semana 30/05-5/06 2005</b>	<b>Variación</b>
Barcelona	452,84	462,57	9,73
Madrid	462,88	477,88	15,00
Valencia	349,69	349,69	0,00
Albacete	431,60	431,60	0,00
Zaragoza	439,26	439,26	0,00
Medina del Campo	461,25	461,25	0,00
Talavera de la Reina	405,02	417,22	12,20
Extremadura	394,00	394,00	0,00
<i>Media ponderada nacional</i>	427,71	431,89	4,18

**I - 7 PRECIOS EN MERCADOS REPRESENTATIVOS - PORCINO**

**D)-PORCINO**  
 Clasificación EUROP. R(CEE) 1572/95  
**Euros/100 kg canal**

MERCADO REPRESENTATIVO	CLASE E		
	Semana 23-29/05 2005	Semana 30/05-5/06 2005	Variación
<b>LONJAS</b>			
Ebro	144,18	150,32	6,15
Mercolleida	145,63	152,17	6,54
Campillos	139,00	153,00	14,00
Segovia	146,76	154,77	8,01
Segura	142,59	149,40	6,81
Silleda	145,38	149,93	4,55
Conjunto de Lonjas Media ponderada	144,70	151,53	6,83
<b>MATADEROS</b> Media ponderada	144,85	150,24	5,39
Media nacional	144,77	150,88	6,11

MERCADO REPRESENTATIVO	CLASE U			CATEGORIA II		
	Semana 23-29/05 2005	Semana 30/05-5/06 2005	Variación	Semana 23-29/05 2005	Semana 30/05-5/06 2005	Variación
<b>LONJAS</b>						
Ebro	140,17	146,20	6,03	134,79	140,81	6,03
Mercolleida	141,58	147,99	6,41	140,04	146,45	6,41
Campillos	136,00	148,00	12,00	132,00	144,00	12,00
Segovia	142,68	150,52	7,84	140,07	147,91	7,84
Segura	138,63	145,30	6,67	137,35	144,02	6,67
Silleda	141,35	145,82	4,47	139,15	143,70	4,55
Conjunto de Lonjas Media ponderada	140,73	147,33	6,61	138,33	144,95	6,62
<b>MATADEROS</b> Media ponderada	140,83	146,12	5,29	138,13	143,26	5,13
Media nacional	140,78	146,73	5,95	138,23	144,10	5,88

**I - 7 PRECIOS EN MERCADOS REPRESENTATIVOS - PORCINO**

**E)- PORCINO PRECOZ**

Lechones, Otras calidades

**Euros/100 kg vivo**

<b>LECHONES</b>	<b>Semana 23-29/05 2005</b>	<b>Semana 30/05-5/06 2005</b>	<b>Variación</b>
Normal.Base 20 kg de peso.	197,53	201,03	3,50
Lleida.Base 18 kg de peso.	216,67	222,22	5,56
Segovia Selecto. Base 20 kg de peso.	200,00	200,00	0,00
" Normal. Base 20 kg de peso.	195,00	195,00	0,00
<b>CERDOS CEBADOS</b>			
Categoría U.	108,40	112,98	4,58
<b>DESVIEJE</b>			
Cerdas de desvieje.	50,18	51,50	1,32

**F)- TRONCO IBERICO**

Euros/100 kg vivo

<b>LECHONES</b>	<b>Semana 23-29/05 2005</b>	<b>Semana 30/05-5/06 2005</b>	<b>Variación</b>
Lechones (Base 23 kg)	388,70	366,36	-22,34
<b>DESVIEJE</b>			
Reproductores de desvieje	S/COT	S/COT	-
<b>CEBADOS</b>			
Marranillos, de 35 a 60 kg	262,51	247,21	-15,30
Primals, de 60 a 100 kg	205,97	193,31	-12,65
Cerdos cebados de pienso (extensivo)	176,51	171,58	-4,93
Cerdos cebados de bellota	S/COT	S/COT	-



## II PRECIOS EN MERCADOS DE LA UNION EUROPEA

PAISES	CANAL DE VACUNO PESADO (Categoría A) €100kg/ canal U + R +O 23-29/05	TERNEROS DE 8 DIAS A 4 SEMANAS €/cabeza 27/05-02/06	BOVINO LIGERO DE 6 A 12 MESES €100kg/ vivo 27/05-02/06	PORCINO Clase E €100kg/ canal 23-29/05	POLLOS Canales de 65%de rdto. €100kg/ canal 23-29/05	HUEVOS Media de las cat. L y M €100kg/ docena 23-29/05
Bélgica	257,95			136,80	165,00	49,70
República Checa	247,86			133,71	135,49	71,59
Dinamarca	299,04			116,17		
Alemania	307,75	274,76		145,29	160,00	62,00
Estonia				133,41	118,30	72,34
Grecia	369,22			156,84		
España	291,20	248,55	207,04	144,77	160,46	52,44
Francia	311,21	266,60	270,80	133,00	181,00	68,55
Irlanda		187,07	150,90	124,10		
Italia	327,98	207,31	273,05	138,91	152,50	106,55
Chipre				164,76	183,28	121,75
Letonia	166,10			141,87	136,72	84,80
Lituania	219,10			136,89	131,85	69,25
Luxemburgo	303,55			144,60		
Hungría				133,14	146,63	87,47
Malta	328,05			160,73	159,10	70,56
Holanda	271,07	237,75		130,95		
Austria	301,44			141,50	180,20	75,22
Polonia	214,65			119,74	126,70	69,03
Portugal	295,63			146,00	187,00	57,54
Eslovenia	263,92			141,21	178,31	132,28
Eslovaquia	241,00			132,25	143,85	59,84
Finlandia	289,87			139,12		
Suecia	259,53			130,70	163,78	136,69
Reino Unido		104,01	158,69	149,09	148,86	98,31
Media U.E.	299,32	229,91	223,79	135,51	156,74	75,33

FUENTE :Comisión Europea-Dirección General de Agricultura

### III-1 AGUA EMBALSADA EN LAS CUENCAS PENINSULARES

Datos en HM<sup>3</sup>.

CUENCAS	Periodo del 31 de mayo al 6 de junio de 2005			Variación (%) del agua embalsada s/ misma fecha	
	Capacidad HM <sup>3</sup>	Embalsada HM <sup>3</sup>	Grado de Ocupación(%)	2004	Media 2000-04
	NORTE	4.360	3.193		
DUERO	7.463	4.636	62,1	-16,7	-20,8
TAJO	10.974	4.996	45,5	-32,5	-33,9
GUADIANA	8.859	6.145	69,4	-20,6	-6,6
GUADALQUIVIR	8.782	5.308	60,4	-31,9	-20,3
VERT. ATLANTICA	40.438	24.278	60,0	-23,9	-19,3
CUENCAS	Periodo del 31 de mayo al 6 de junio de 2005			Variación (%) del agua embalsada s/ misma fecha	
	Capacidad HM <sup>3</sup>	Embalsada HM <sup>3</sup>	Grado de Ocupación(%)	2004	Media 2000-04
	SUR	1.041	466		
SEGURA	1.129	192	17,0	-48,1	-36,2
JUCAR	3.346	1.027	30,7	-30,1	-7,5
EBRO	6.504	4.737	72,8	-15,9	-12,9
INTERNAS DE CATALUÑA	740	316	42,7	-52,6	-37,9
VERT. MEDITERRANEA	12.760	6.738	52,8	-23,3	-14,6
<b>T. PENINSULAR</b>	<b>53.198</b>	<b>31.016</b>	<b>58,3</b>	<b>-23,8</b>	<b>-18,3</b>

Los embalses se encuentran al 58,3 de su capacidad, menos llenos que el año pasado (-23,8) y menos que la media de los últimos 5 años (-18,3).  
 Diferencia con la semana anterior -359 Hm<sup>3</sup> y con la misma semana del año anterior -9.431 Hm<sup>3</sup>.

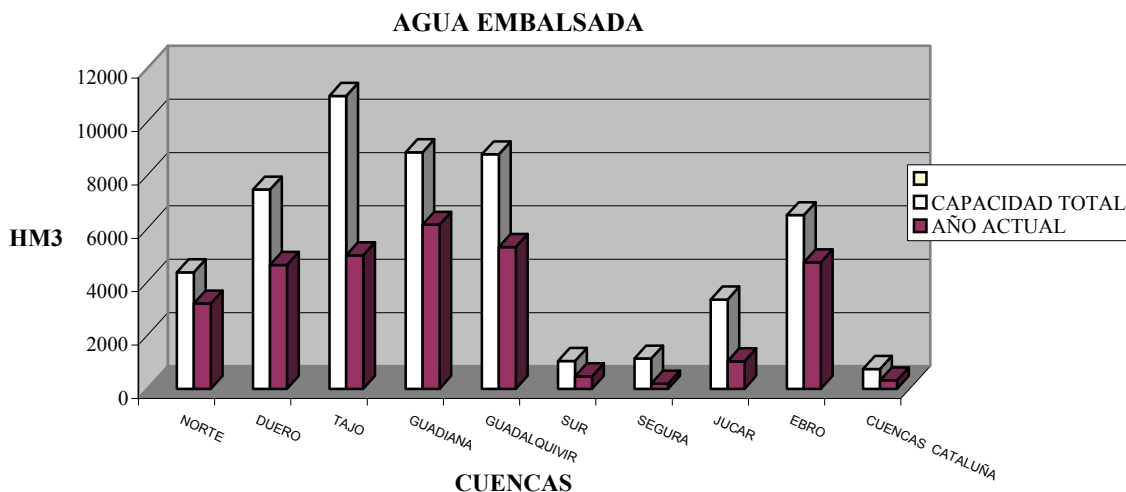

**FUENTE: Ministerio de Medio Ambiente.**

RESERVA DE HUMEDAD DEL SUELO (mm)  
DIA 05/06/05

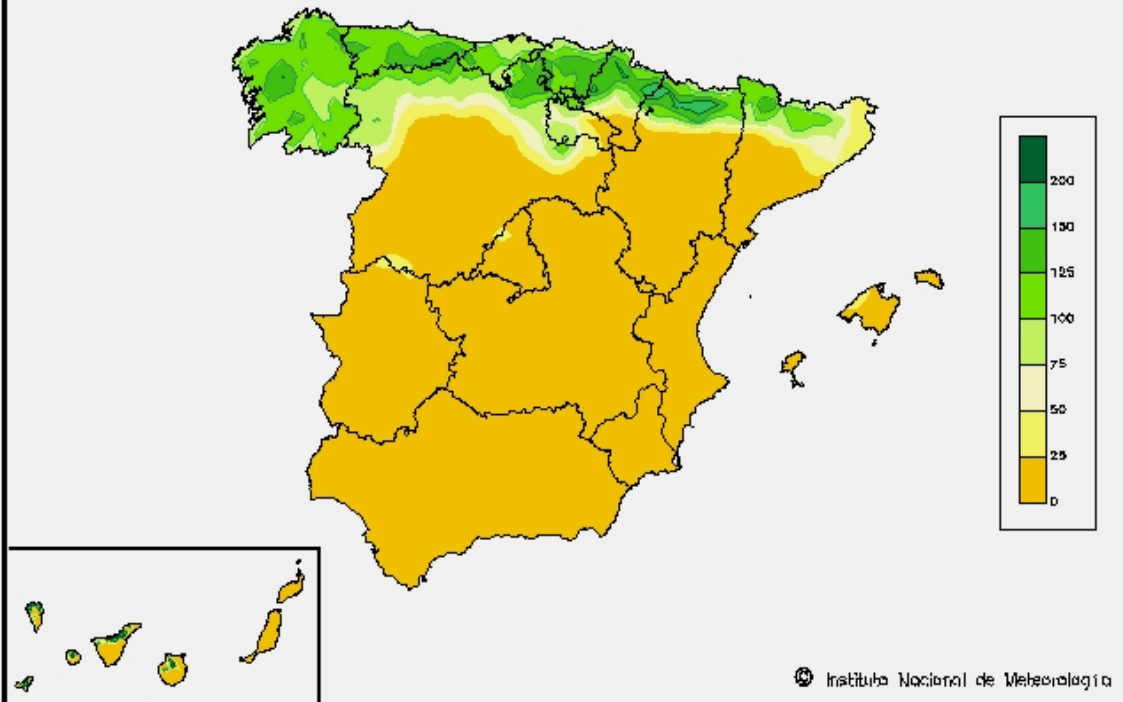

RESERVA DE HUMEDAD DEL SUELO (mm)  
DIA 29/05/05

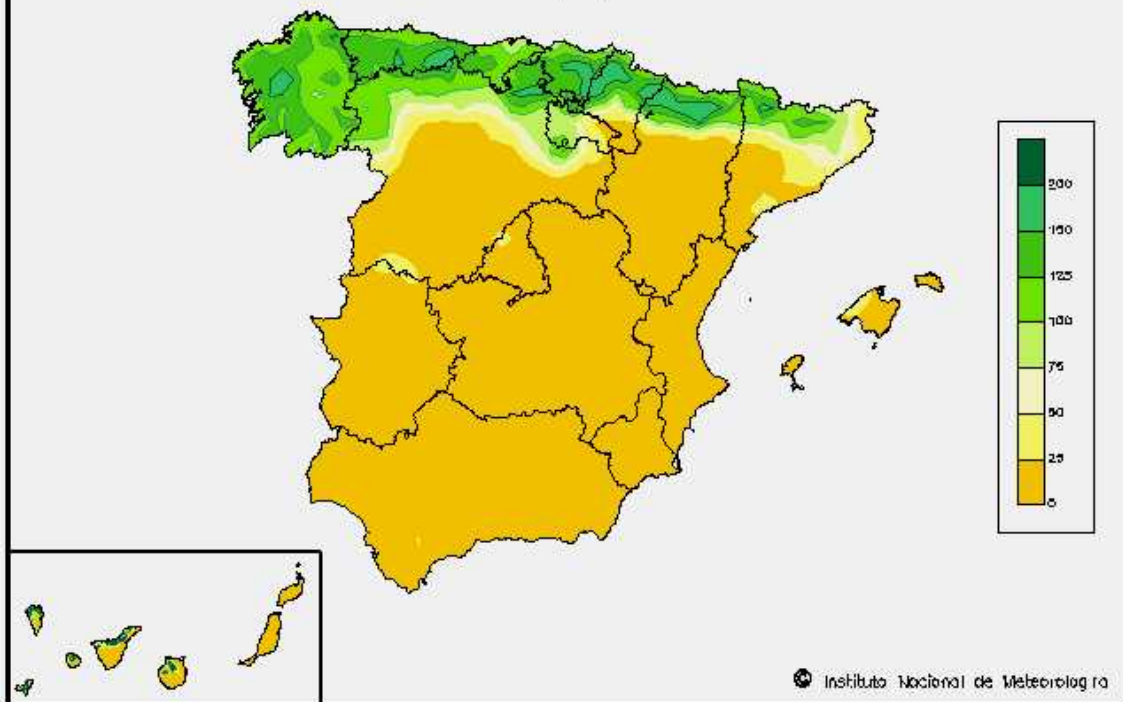

ISC



MINISTERIO  
DE AGRICULTURA, PESCA  
Y ALIMENTACIÓN

**CENTRO DE PUBLICACIONES**  
Paseo de la Infanta Isabel, 1 - 28014 MADRID