

ENCUESTA SOBRE SUPERFICIES Y RENDIMIENTOS DE CULTIVOS



RESULTADOS 2017

ESYRCE

Encuesta sobre Superficies y Rendimientos



GOBIERNO DE ESPAÑA
MINISTERIO DE AGRICULTURA Y PESCA,
ALIMENTACIÓN Y MEDIO AMBIENTE

SUBSECRETARÍA

SECRETARÍA GENERAL TÉCNICA

SECRETARÍA GENERAL TÉCNICA
SUBDIRECCIÓN GENERAL DE ESTADÍSTICA
Área de Estadísticas Agroalimentarias

sgestadi@mapama.es



Aviso Legal: los contenidos de esta publicación podrán ser reutilizados, citando la fuente y la fecha, en su caso, de la última actualización

Publicación elaborada por la
Secretaría General Técnica
Subdirección General de Estadística



**MINISTERIO DE AGRICULTURA Y PESCA, ALIMENTACIÓN Y MEDIO
AMBIENTE**

Edita

© Ministerio de Agricultura y Pesca, Alimentación y Medio Ambiente
Secretaría General Técnica
Centro de Publicaciones
Catálogo de Publicaciones de la Administración General del Estado:
<http://publicacionesoficiales.boe.es/>

N.I.P.O.: 013-17-120-0

Contenido

1. - CONCEPTOS GENERALES.....	1
1.1. - OBJETO DE LA ENCUESTA	1
1.2. – ESTRUCTURA DE LA MUESTRA INVESTIGADA.	2
1.3. - ÁMBITO TERRITORIAL.....	2
1.4. - PERÍODO DE REFERENCIA Y DE TOMA DE DATOS	3
1.5. - POBLACIÓN BAJO ENCUESTA.	4
1.6. - SÍNTESIS METODOLÓGICA	4
1.6.1.- <i>Cálculo de los Resultados de Superficies</i>	8
1.6.2.- <i>Cálculo de Coeficientes de Variación</i>	9
1.6.3.- <i>Cálculo de Rendimientos</i>	9
1.7. - ADAPTACIÓN DE LA METODOLOGÍA PARA DETERMINADAS COMUNIDADES AUTÓNOMAS.....	10
1.8. - TAMAÑO DE LA MUESTRA INVESTIGADA.....	10
1.9. – COLABORACIONES	11
1.10 REFERENCIAS BIBLIOGRÁFICAS.	11
2. - DESARROLLO DE LA ENCUESTA	14
2.1. - RENOVACIÓN DEL MATERIAL FOTOGRÁFICO.	14
2.2. - CURSILLOS DE FORMACIÓN DE ENCUESTADORES.	14
2.3. - TRABAJOS DE CAMPO.....	15
2.3.1.- <i>Recopilación con GPS de los trayectos realizados</i>	17
2.4. - CONTROL E INSPECCIÓN DEL TRABAJO DE CAMPO.....	19
2.5. - TRATAMIENTO DE LA INFORMACIÓN	20
3. - RESULTADOS	22
3.1.- DISTRIBUCIÓN GENERAL DE LA TIERRA POR COMUNIDAD AUTÓNOMA Y PARA EL CONJUNTO DE ESPAÑA, INCLUYENDO COEFICIENTES DE VARIACIÓN DE LAS ESTIMACIONES.	26
3.2.- DISTRIBUCIÓN GENERAL DE GRUPOS DE CULTIVOS Y CUBIERTAS DEL SUELO POR COMUNIDADES AUTÓNOMAS Y PROVINCIAS.	45
3.3.- DISTRIBUCIÓN GENERAL DE CULTIVOS ESPECÍFICOS POR PROVINCIAS Y COMUNIDADES AUTÓNOMAS	62
3.4.- DISTRIBUCIÓN DE SUPERFICIES POR SISTEMA DE CULTIVO: SECANO Y REGADÍO.	84
3.5.- ASOCIACIONES DE CULTIVOS.....	93
3.6.- CUBIERTAS DEL SUELO EN CULTIVOS LEÑOSOS Y BARBECHOS. SIEMBRAS DIRECTAS	95
3.7.- TIPIFICACIÓN DE REGADÍOS E INVERNADEROS	100
3.8.- SUPERFICIE DE CULTIVOS LEÑOSOS SEGÚN EL ESTADO DE LA PRODUCCIÓN.....	103
3.9.- MATRICES DE CAMBIO DE CULTIVO ENTRE LOS AÑOS 2016 Y 2017 POR COMUNIDAD AUTÓNOMA.	106
3.10.- CAMBIOS DE SUPERFICIES DE CULTIVO DE VERANO A OTOÑO.	125
3.11.- ESTIMACIONES DE RENDIMIENTOS DE LOS PRINCIPALES CULTIVOS.....	128
4. - MODELOS DE CUESTIONARIOS Y CODIFICACIONES UTILIZADAS.....	155
4.1. - MODELOS DE CUESTIONARIOS UTILIZADOS	155
4.2. - CLASIFICACIÓN Y CODIFICACIÓN DE USOS DEL SUELO	164

1. - CONCEPTOS GENERALES

1.1. - Objeto de la encuesta

La “Encuesta sobre Superficies y Rendimientos de Cultivos” (ESYRCE), que se realiza con periodicidad anual, fue iniciada en el año 1990 por el entonces Ministerio de Agricultura, Pesca y Alimentación en colaboración con los Servicios Estadísticos de las Comunidades Autónomas.

El Reglamento (CE) 543/2009 del Parlamento Europeo y del Consejo, de 18 de junio de 2009, relativo a las estadísticas sobre productos agrícolas, establece la obligación de proporcionar a la Comisión Europea un suministro regular de datos sobre las superficies y producciones agrícolas con unos requisitos de pertinencia, precisión, actualidad, puntualidad, accesibilidad, claridad, comparabilidad y coherencia.

La información obtenida a través de esta encuesta debe ser acompañada de informes periódicos sobre la calidad de los datos, describiendo la organización de las encuestas y el nivel de precisión logrado.

Por otra parte, el fin de esta encuesta de marco de áreas, más conocida por los usuarios como ESYRCE, es cumplir con lo establecido en Reglamento UE 1337/2011, relativo a las estadísticas europeas sobre cultivos permanentes.

Los objetivos fundamentales de esta encuesta son los siguientes:

- Determinación de las superficies ocupadas por los cultivos y otras cubiertas del suelo. En este sentido, la Encuesta contempla la investigación en campo de una muestra de segmentos territoriales, uniformemente distribuidos por todo el ámbito de la misma, pero con una mayor densidad de recubrimiento del territorio en las zonas de agricultura más intensiva.
- Estimación por métodos estadísticos del rendimiento medio de los principales cultivos. Esta investigación se realiza mediante determinación de rendimientos en campo por experto sobre una submuestra de segmentos de la anterior.
- Recogida de información sobre variedades y otras características de frutales, olivar y viñedo de mesa.

Adicionalmente se recoge información de interés económico y agroambiental en lo que se refiere a los sistemas de regadío utilizados, la tipificación de invernaderos y a las técnicas de cultivo relacionadas con los tipos de siembra y mantenimiento de cubiertas en los suelos agrícolas.

Esta operación estadística está prevista en el Plan Estadístico Nacional 2017-2020 bajo el código 7003 y corresponde a la operación estadística 01023 del Inventario de Operaciones Estadísticas de la Administración General del Estado.

1.2. – Estructura de la muestra investigada.

La muestra básica, cuya densidad es del 3%, puede incrementarse en las zonas de cultivo más intensivo con segmentos adicionales, hasta alcanzar una densidad del 15%.

El MAPAMA se responsabiliza de un barrido general del territorio mediante la Encuesta del 3%, mientras que las comunidades autónomas intensifican la investigación sobre el estrato del territorio ocupado por la agricultura de mayor valor económico.

La Encuesta sobre Superficies y Rendimientos de Cultivos del año 2017, integra completamente en su tratamiento los datos de base de la submuestra del 3% y los segmentos adicionales investigados en algunos casos por las comunidades autónomas. Se trata, por tanto, de una encuesta por muestreo estratificado, con intensidad de muestreo normalmente del 3% en el estrato de territorio constituido por la agricultura extensiva y zonas no cultivadas y densidad de muestreo del 6% (que en algunas comunidades autónomas puede llegar al 15%) en el estrato de agricultura intensiva. En este estrato intensivo la muestra está formada por el 3% general y un 3% (o hasta un 12%) adicional.

En los segmentos de refuerzo se investigan los rendimientos de los cultivos en casi todos ellos mientras que en la submuestra general del 3% se hace en una tercera parte de la misma.

1.3. - Ámbito territorial

La **Figura 1** indica la muestra de segmentos investigada en campo en el año 2017.

Figura 1

Distribución de la Muestra en el Año 2017

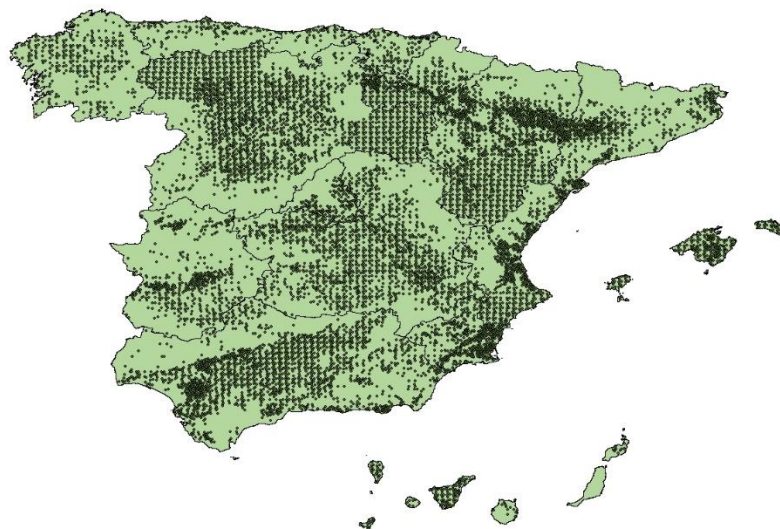

Desde el año 2000 la “Encuesta sobre Superficies y Rendimientos de Cultivos” recubre la totalidad del territorio nacional.

1.4. - Período de referencia y de toma de datos

La Encuesta está centrada en la distribución de los cultivos y cubiertas del suelo y en los rendimientos de los cultivos existentes en las tierras cultivadas durante el año 2017.

La toma de datos sobre superficies ha sido realizada fundamentalmente entre la segunda quincena del mes de mayo y la primera del mes de septiembre de 2017, salvo en Canarias donde el trabajo de campo se inició en el mes de abril. Esta toma de datos se hace de acuerdo con un calendario diseñado teniendo en cuenta las épocas de siembra y recolección de los cultivos y adaptado en función del estado fenológico de los cultivos a lo largo de la campaña.

El objetivo de este calendario es posibilitar el reconocimiento de los cultivos herbáceos sembrados en el otoño e invierno del año anterior, que se deben de encontrar en fase próxima a su madurez, y de los cultivos sembrados en primavera que ya deben de resultar reconocibles en el momento de la visita al campo. La unidad de actuación adoptada, para el establecimiento de este calendario, ha sido la comarca agrícola, definida en la Comarcalización Agraria de España.

El Gráfico 1 muestra las fechas en las que se ha realizado el trabajo de campo, así como el número de segmentos estudiados en cada fecha y su acumulado, el cual se aproxima a los 12.000 segmentos.

Gráfico 1
Realización del Trabajo de Campo. Encuesta Sobre Superficies

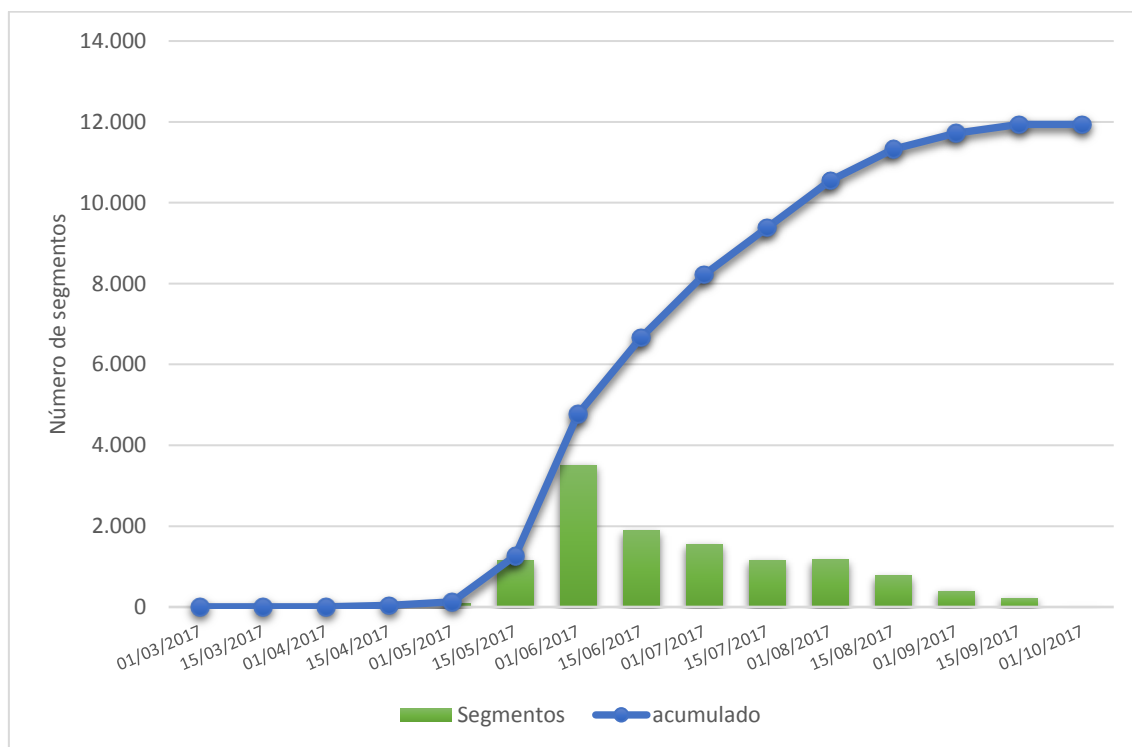

En la toma de datos sobre rendimientos, el encuestador decide el momento óptimo para su realización, en función del estado fenológico de los diferentes cultivos que constituyen la muestra investigada y cuyos rendimientos son objeto de estudio. Para el año de referencia, los rendimientos se han obtenido en un período de tiempo que comienza con la toma de datos de superficies y se prolonga en sucesivas visitas al campo hasta el mes de febrero del siguiente año. En el Gráfico 2 se indica el número de parcelas visitadas en cada fecha y el acumulado que supone más de 49.000 parcelas aforadas.

Gráfico 2
Realización del Trabajo de Campo. Encuesta sobre Rendimientos

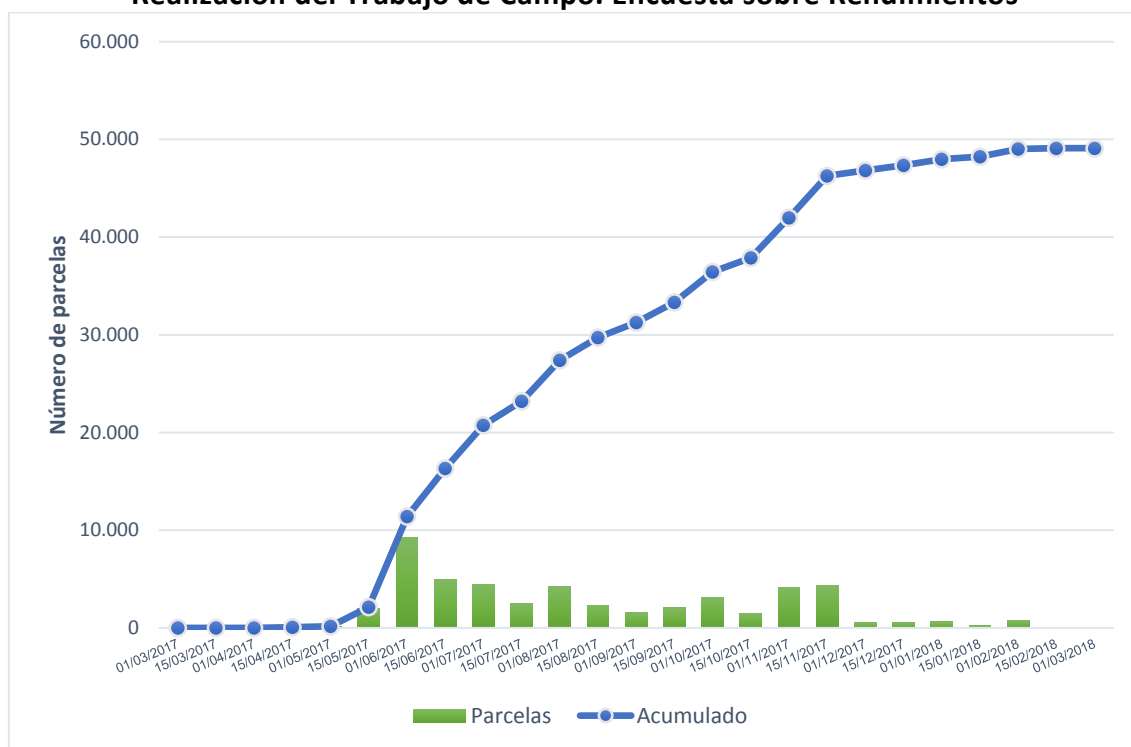

1.5. - Población bajo encuesta.

La encuesta se realiza sobre un marco que abarca todo tipo de superficies sin exclusión de ninguna clase, por lo que los resultados se refieren a la totalidad del territorio de las comunidades autónomas. Quedan excluidas las ciudades autónomas de Ceuta y Melilla.

En cuanto a la investigación de rendimientos, la encuesta se realiza sobre todo tipo de tierras cultivadas, sin exclusión de ninguna por causa de bajo rendimiento, plagas, sequía, heladas, etc.

1.6. - Síntesis metodológica

La metodología y resultados de las sucesivas encuestas sobre Superficies y Rendimientos de Cultivos, desde el diseño del marco de áreas y la realización de la primera encuesta en Castilla y León en el año 1990, hasta la encuesta efectuada en 2007, han sido publicados cada año en ejemplares monográficos del Boletín Mensual de Estadística. Dentro de estos, en la edición del año 2007, se incluye epígrafe descriptivo de la estratificación del territorio llevado a cabo en esa campaña. Los resultados a partir de

esta encuesta de 2007 y otra información de interés se pueden consultar en el sitio web del MAPAMA:

<http://www.mapama.gob.es/es/estadistica/temas/estadisticas-agrarias/agricultura/esyrce/resultados-de-anos-anteriores/>

El marco de muestreo de la Encuesta se obtiene simplemente superponiendo sobre el territorio de cada una de las comunidades autónomas la malla de la proyección UTM del Mapa Topográfico Nacional, con lo que se establece un marco de áreas consistente en la división del territorio en celdillas de 1 km² que a su vez se integran en bloques de 100 Km². La muestra básica la forman 3 celdillas elegidas al azar en cada uno de los bloques, ocupando siempre las mismas posiciones relativas dentro de un bloque, estando por lo tanto distribuidas de manera uniforme por todo el territorio a investigar. Como unidad de trabajo de campo se toma un cuadrado de 700 metros de lado adosado al vértice inferior izquierdo de la correspondiente celdilla de 1 km², denominado segmento territorial. En zonas de gran parcelación (Galicia, Islas Baleares y en las Islas Canarias) esta unidad de trabajo puede ser reducida a 500 m y excepcionalmente existen algunas de 350 m.

Figura 2
Mapa Topográfico con representación de bloque, celdilla y segmentos



Bloques, celdillas y segmentos se identifican por las coordenadas geográficas de sus ángulos SO.

La muestra así obtenida puede reforzarse con segmentos adicionales en el estrato del territorio con mayor intensidad de cultivos. En este caso se añaden 3 o más celdillas por bloque.

Figura 3
Posiciones adicionales

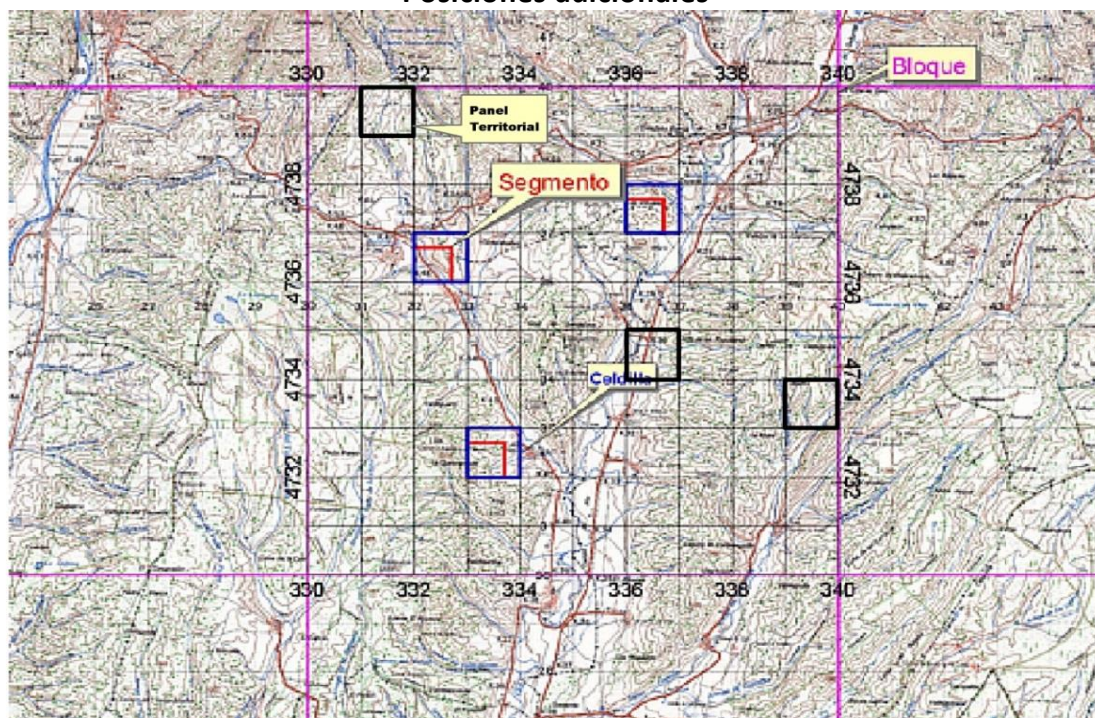

Los datos para el cálculo de superficies de la encuesta se obtienen mediante la investigación en campo de los segmentos de la muestra citada. Con ayuda de cartografía 1:50.000, fotografía aérea de contacto 1:18.000 y fotografía ampliada 1:5.000 (ó 1:3.500 en casos excepcionales, debidos al elevado número de parcelas).

Figura 4
Fotografía de Aproximación Escala 1:25.000 y Ortofotografía ampliada escala 1:5.000



Sobre el último parcelario disponible de cada segmento territorial, se modifican y enumeran las parcelas y se cumplimenta un cuestionario de campo donde se indica el cultivo o cubierta del suelo de cada una de las parcelas que constituyen el segmento. Estos datos, junto con los obtenidos en la digitalización de los parcelarios, son la base del cálculo de estimadores estadísticos de las superficies de los cultivos.

Figura 5
Parcelario de un Segmento





Figura 6
Cuestionario de un segmento

 **ENCUESTA SOBRE SUPERFICIES Y RENDIMIENTOS DE CULTIVOS AÑO 2017**

¿Ha finalizado definitivamente la investigación de este segmento?
 Sí No

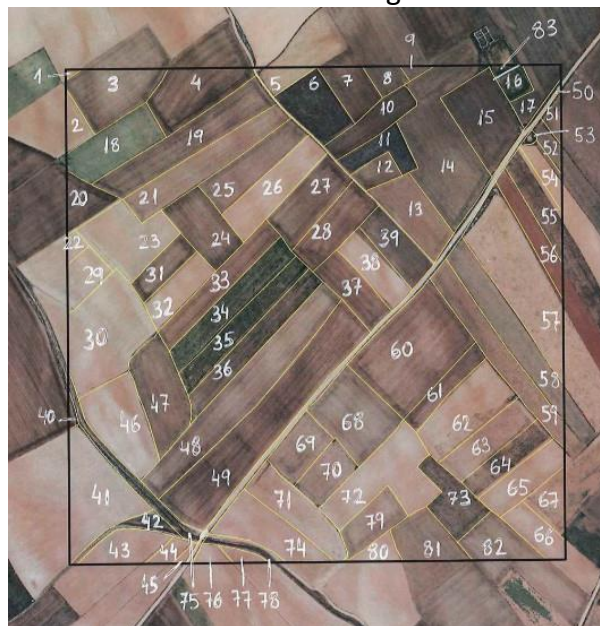
CODIGO ENCUENTADOR: _____
 NOMBRE ENCUENTADOR: _____
 FECHAS VISITAS: 1) / / 2) / / 3) / / 4) / /

PROVINCIA: _____ COLUMNA MAPA: _____ COLUMNA SEGMENTO: _____ DAG: _____
 COMARCA: _____ FILA MAPA: _____ FILA SEGMENTO: _____

Nº Parcela	S ^{PA} (m ²)	Codigo de suelo ¹⁾	SUPERFICIES VERANO 2017				RENDIMIENTOS				
			CULTIVO O USO DEL SUELO	GRUPO	CODIGO	m ²	FECHA	CODIGO CULTIVO	RTO. kg/ha	ME-TODO	OBSERVACIONES ²⁾
1											
2											
3											
4											
5											
6											
7											
8											
9											
10											
11											
12											
13											
14											
15											
16											
17											
18											
19											
20											
21											

1) Véase el Anexo I del presente cuestionario para conocer el significado de los códigos de suelo.
 2) Véase el Anexo II del presente cuestionario para conocer el significado de los códigos de cultivo y rendimiento.
 3) Véase el Anexo III del presente cuestionario para conocer el significado de los códigos de grupo y código.
 4) Véase el Anexo IV del presente cuestionario para conocer el significado de los códigos de fecha y código de cultivo.
 5) Véase el Anexo V del presente cuestionario para conocer el significado de los códigos de rendimiento y código de método.
 6) Véase el Anexo VI del presente cuestionario para conocer el significado de los códigos de observaciones.

1.6.1.- Cálculo de los Resultados de Superficies

Como ya se mencionó con anterioridad, para mejorar la precisión del proceso estadístico, se ha diseñado un sistema de estratificación, que básicamente consiste en clasificar las celdillas de cada provincia en función de su intensidad de cultivo de acuerdo con la información aportada por el Sistema de Información de Parcelas Agrícolas (SIGPAC) y el Mapa Corine Land Cover. De esta forma, se establecen cuatro estratos por provincia y se calcula la superficie geográfica de cada uno de ellos:

- Estrato en el que no se ha detectado ninguna superficie de cultivo.
- Estrato con muy poco cultivo o cultivos permanentes en secano.
- Estrato de agricultura extensiva. Predominio de cultivos de secano.
- Estrato de agricultura intensiva. Predominio de cultivos de regadío e invernadero

Figura 7

Resultado de la estratificación en la provincia de Zaragoza

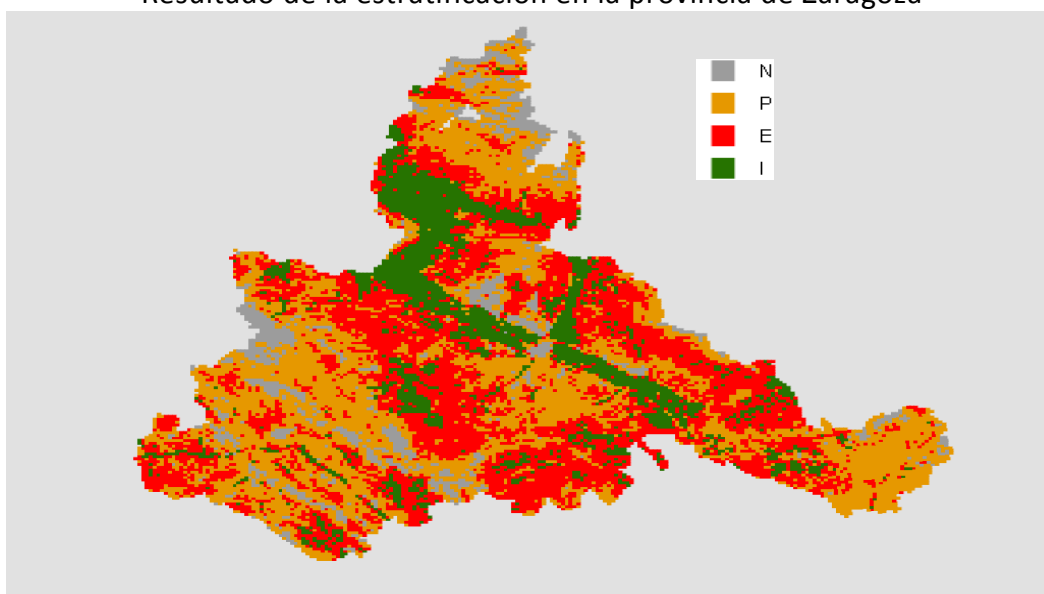

La extrapolación de los resultados se ha realizado utilizando la fórmula:

$$\hat{A} = \sum_{h=1}^l \left(\frac{G_h}{100 \times n_h} \sum_{i=1}^{n_h} P_{hi} \right)$$

Donde \hat{A} es la estimación de la superficie total ocupada por un cultivo en el área objeto de investigación, G_h es la superficie geográfica del estrato h y n_h es el número de segmentos de la muestra que caen en el estrato h y P_{hi} es el porcentaje que el cultivo en cuestión ocupa en el segmento i del estrato h .

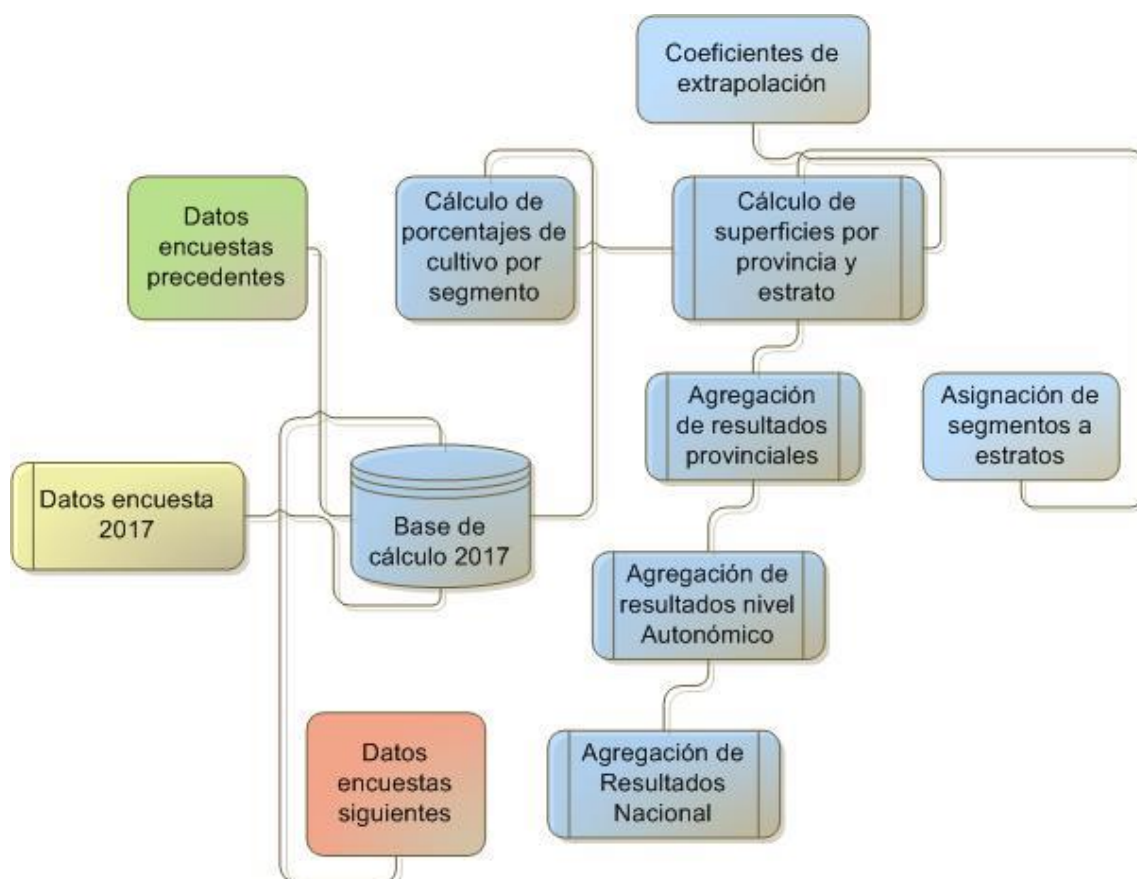

1.6.2.- Cálculo de Coeficientes de Variación.

El coeficiente de variación se estima como el de un muestreo estratificado por conglomerados adecuado al diseño muestral sistemático de esta encuesta (Cochran 1977) como el de una muestra por conglomerados. Para evitar los sesgos inherentes a la inestabilidad de los errores típicos del estimador por conglomerados, se ha permutado el orden de las posiciones extraídas de cada bloque y se han efectuado 1.000 repeticiones del cálculo del coeficiente de variación. La estimación final se obtiene tomando el valor central, es decir la iteración número 500 de las 1.000 repeticiones. (Gallego 1993).

1.6.3.- Cálculo de Rendimientos.

La encuesta de rendimientos se realiza sobre una parte de la muestra del 3% calculada para la determinación de superficies, o en la totalidad de la misma en el caso de la submuestra investigada por las comunidades autónomas. Para ello, se aforan las parcelas de los cultivos objeto de investigación por cualquiera de los métodos admitidos. En el año 2017 han sido aforados todos los cultivos objeto de investigación, tanto en visita de verano como en sucesivas.

Los rendimientos medios se han calculado, también teniendo en cuenta la estratificación, ponderando los resultados de rendimiento obtenidos en cada nivel geográfico con la superficie calculada en cada uno de los correspondientes niveles de la encuesta sobre superficies, de acuerdo con el siguiente esquema:



Por lo demás, el tratamiento que se le viene dando a esta información es el mismo desde la Encuesta de 1994. Véase Boletín Monográfico correspondiente publicado en marzo de 1995.

La investigación especial sobre plantaciones de árboles frutales se realiza dentro del plan de trabajo anual de la Encuesta de Superficies y Rendimientos de cultivos. En el año 2012 y siguiendo las directrices de la Unión Europea se actualizó la información correspondiente a esta encuesta con la publicación de los resultados detallados de esta operación en la página Web del MAPAMA: (<http://www.mapama.gob.es/es/estadistica/temas/estadisticas-agrarias/agricultura/encuestas-plantaciones-arboles-frutales/>)

1.7. - Adaptación de la Metodología para determinadas comunidades autónomas

La Comunidad Autónoma del País Vasco realiza la totalidad de los trabajos de Campo en el ámbito de su territorio. Se han realizado distintas modificaciones de la metodología general con el fin de conseguir una mejor adaptación a las peculiaridades agrícolas que se dan en esa región.

La Comunidad Autónoma de Galicia a través de la Sociedad para el Desarrollo Comarcal ha realizado también una adaptación de la Metodología General y ha realizado un fuerte incremento de la muestra que ha investigado en campo, dentro de su ámbito territorial.

1.8. - Tamaño de la muestra investigada

En las **Tablas nº 1 y 2**, que figuran a continuación, se presenta la distribución efectiva de la muestra de segmentos para la investigación de superficies y rendimientos en la Encuesta del año 2017, tanto para la Submuestra del 3% como para la de refuerzo en las zonas que presentan cultivos más intensivos para el conjunto de ambas.

Pueden darse los siguientes casos:

- Segmentos visitados en campo ya sea por el MAPAMA, cuando corresponden a la muestra básica del 3%, o por la Comunidad Autónoma del País Vasco, en su ámbito territorial.
- Segmentos visitados en campo por las comunidades autónomas o en algunos casos también por el MAPAMA correspondientes al refuerzo de muestra de zonas intensivas.
- Segmentos sin cultivo o con poco cultivo, cuyos datos se toman del año en que fueran visitados por última vez.
- Segmentos sin cultivo, cuyos datos se estiman en gabinete por fotointerpretación, por su difícil acceso, en una serie de provincias que de forma rotatoria se investigan en campo de forma exhaustiva.

1.9. – Colaboraciones

En la presente edición de la encuesta han intervenido los siguientes organismos y empresas:

- La Subdirección General de Estadística del MAPAMA, coordinando y supervisando la realización del trabajo de campo para la muestra general y parte de los refuerzos de muestra en algunas comunidades autónomas, la integración de información y la obtención de los resultados.
- Los Servicios de Estadística Agraria de las comunidades autónomas, desarrollando los trabajos de campo correspondientes a la investigación especial, en algunos casos, y colaborando de forma general en la validación de los resultados obtenidos en el ámbito de sus respectivos territorios.
- Los Servicios de Estadística Agraria del Gobierno Vasco, desarrollando la totalidad del trabajo de campo dentro de su Comunidad.
- La Sociedad de Desarrollo Comarcal de Galicia, cuyo modelo de estratificación ha sido adoptado en el ámbito de esa Comunidad y ha facilitado los datos del trabajo de campo en otras posiciones distintas de las del 3% que realiza el MAPAMA para la Comunidad Autónoma de Galicia.
- Las Áreas o Dependencias de Agricultura de las Delegaciones o Subdelegaciones de Gobierno efectuando tareas de inspección de trabajo de campo.
- El FEGA del MAPAMA, autorizando el uso de las ortofotos del SIGPAC para la actualización del material fotográfico y de los datos de parcelas del SIGPAC para los procesos de estratificación.

1.10 Referencias Bibliográficas.

- Cochran, W. (1997) Sampling Techniques. Wiley New York
- Gallego F.J. (1993) Explotación de una estratificación detallada y otras alternativas para la mejora de la precisión en la estimación de Superficies de Cultivo en Castilla y León. Proyecto MARS. Instituto de Aplicaciones de la Teledetección de la CE. CCR ISPRA

Tabla 1
Muestra de segmentos en la Encuesta sobre Superficies

Provincias y CC.AA	ENCUESTA (3%)				INVESTIGACIÓN ADICIONAL			TOTAL
	Campo(*)	Datos años anteriores	Fotointerpretación	Total	Campo	Datos años anteriores	Total	
Coruña (la)	118	113		231				231
Lugo	108	191		299				299
Orense	47	168		215				215
Pontevedra	58	78		136				136
GALICIA(**)	331	550		881				881
P. DE ASTURIAS	81	233		314	38	3	41	355
CANTABRIA	40	118		158	12	5	17	175
Álava	73			73				73
Guipúzcoa	65			65				65
Vizcaya	71			71				71
PAIS VASCO	209			209				209
NAVARRA	126	180		306	52		52	358
LA RIOJA	120	4	35	159	82		82	241
Huesca	204	264		468	173		173	641
Teruel	380		61	441	47		47	488
Zaragoza	309	211		520	155	1	156	676
ARAGON	893	475	61	1.429	375	1	376	1.805
Barcelona	67	165		232	11		11	243
Gerona	56	124		180	33		33	213
Lleida	146	219		365	111		111	476
Tarragona	92	98		190	42		42	232
CATALUÑA	361	606		967	197		197	1.164
BALEARES	133		27	160	68		68	228
Ávila	59	180		239	21		21	260
Burgos	168	266		434	55		55	489
León	351		120	471	66		66	537
Palencia	147	91		238	61		61	299
Salamanca	102	266		368	45	4	49	417
Segovia	92	117		209	35		35	244
Soria	262		40	302	17		17	319
Valladolid	178	65		243	99		99	342
Zamora	143	172		315	60		60	375
CASTILLA Y LEON	1.502	1.157	160	2.819	459	4	463	3.282
MADRID	68	168		236	110	51	161	397
Albacete	234	209		443	75		75	518
Ciudad Real	328	263		591	45	3	48	639
Cuenca	268	243		511	51		51	562
Guadalajara	130	243		373	12	1	13	386
Toledo	281	179		460	64	1	65	525
CASTILLA-LA MANCHA	1.241	1.137		2.378	247	5	252	2.630
Alicante	166		11	177	60		60	237
Castellón	64	137		201	50		50	251
Valencia	146	183		329	150	1	151	480
C. VALENCIANA	376	320	11	707	260	1	261	968
R. DE MURCIA	167	171		338	211	4	215	553
Badajoz	269	373		642	85	3	88	730
Cáceres	97	505		602	55	2	57	659
EXTREMADURA	366	878		1.244	140	5	145	1.389
Almería	81	186		267	49	6	55	322
Cádiz	86	141		227	60	4	64	291
Córdoba	218	192		410	88	18	106	516
Granada	176	205		381	79	11	90	471
Huelva	53	257		310	31	4	35	345
Jaén	222	185		407	70	14	84	491
Málaga	105	119		224	49	9	58	282
Sevilla	267	164		431	182	12	194	625
ANDALUCIA	1.208	1.449		2.657	608	78	686	3.343
Palmas (las)	14	105		119	10	10	20	139
Sta.C.Tenerife	58		39	97	28		28	125
CANARIAS	72	105	39	216	38	10	48	264
TOTAL CC.AA.	7.294	7.551	333	15.178	2.897	167	3.064	18.242

(*) Se contabilizan los segmentos realizados en campo por las comunidades autónomas

(**)En la Comunidad de Galicia se ha contado con 3.256 segmentos adicionales para la realización de las estimaciones, aportados por dicha Comunidad Autónoma dentro del convenio de colaboración establecido, de los cuales han sido procesados 1.769.

Tabla 2
Muestra de segmentos en la Encuesta sobre Rendimientos

Provincias y CCAA	ENCUESTA (3%)	INVESTIGACIÓN ADICIONAL	TOTAL
Coruña (la)	44		44
Lugo	39		39
Orense	14		14
Pontevedra	18		18
GALICIA(*)	115		115
P. DE ASTURIAS	28		28
CANTABRIA	15		15
Álava	51		51
Guipúzcoa	13		13
Vizcaya	14		14
PAIS VASCO	78		78
NAVARRA	51		51
LA RIOJA	29	65	94
Huesca	77	87	164
Teruel	111	29	140
Zaragoza	134	73	207
ARAGON	322	189	511
Barcelona	34	5	39
Gerona	25	16	41
Lleida	57	57	114
Tarragona	41	21	62
CATALUÑA	157	99	256
BALEARES	46	68	114
Ávila	26	18	44
Burgos	83	37	120
León	101	17	118
Palencia	60	32	92
Salamanca	43	25	68
Segovia	43	19	62
Soria	75	12	87
Valladolid	77	38	115
Zamora	62	37	99
CASTILLA Y LEON	570	235	805
MADRID	36	95	131
Albacete	101		101
Ciudad Real	129		129
Cuenca	112		112
Guadalajara	61		61
Toledo	115		115
CASTILLA-LA MANCHA	518		518
Alicante	52	60	112
Castellón	34	50	84
Valencia	60	150	210
C. VALENCIANA	146	260	406
R. DE MURCIA	80	73	153
Badajoz	105		105
Cáceres	36		36
EXTREMADURA	141		141
Almería	40	30	70
Cádiz	42	43	85
Córdoba	81	73	154
Granada	78	57	135
Huelva	26	17	43
Jaén	88	56	144
Málaga	37	33	70
Sevilla	104	115	219
ANDALUCIA	496	424	920
Palmas (las)	1		1
Sta.C.Tenerife	19		19
CANARIAS	20		20
TOTAL CC.AA.	2.848	1.508	4.356

2. - DESARROLLO DE LA ENCUESTA

2.1. - Renovación del material fotográfico.

En el año 2017 se ha generado el material fotográfico a partir de las imágenes de ortofoto aérea actualizadas a 14 de Febrero de 2017 procediendo a la impresión del necesario para toda la muestra visitada en campo. Se han renovado la totalidad de las imágenes correspondientes a Islas Canarias, Extremadura y Región de Murcia.

En la **Figura 8** se ofrece una representación gráfica de los segmentos en los que se ha procedido durante el año 2017 a la creación de su material fotográfico.

Figura 8
Material Fotográfico Renovado Durante 2017



2.2. - Cursos de formación de encuestadores.

Al igual que en años anteriores, se han impartido cursos de formación en diversos lugares de nuestra geografía, con el fin de explicar con detenimiento la tarea a realizar por los encuestadores y clarificar los puntos novedosos y aquellos que pudieran resultar más confusos.

En relación con la encuesta general del 3%, a los cursos de formación a los agentes de campo asistieron, asimismo, técnicos de las comunidades autónomas y

de las Áreas y/o Dependencias de Agricultura de las Delegaciones y/o Subdelegaciones de Gobierno así como los responsables del Marco de Áreas de la Subdirección General de Estadísticas del MAPAMA.

La distribución geográfica se realizó atendiendo a la homogeneidad agronómica de las zonas a investigar por los técnicos, con un total de 349 asistentes:

Figura 9
Cursillos de Formación Distribución Geográfica



Por parte de algunas de las comunidades autónomas responsables de la ejecución de la muestra en zonas de cultivo intensivo, se efectuaron también sesiones de formación de los técnicos encargados del trabajo de campo, no solamente antes de iniciarse el trabajo sino también a lo largo de su realización cuando fue necesario. En otros casos las sesiones de formación fueron comunes para ambos equipos.

2.3. - Trabajos de campo

Las operaciones realizadas en campo por los encuestadores en la “Encuesta de Superficies”, y que aparecen detalladas en el “Manual de Trabajo de Campo”, cuentan con las siguientes fases:

- Localización de los segmentos.
- Deslinde de parcelas; en caso de disponer de información de campo del año anterior, se utilizan parcelarios preimpresos con las parcelas con cubierta del suelo de carácter permanente: cultivos leñosos, prados y pastizales permanentes y otras tierras.
- Numeración de parcelas en el parcelario.
- Identificación de cultivos o cubiertas del suelo, y consignación del nombre y código en el cuestionario. Tipificación de Regadíos e Invernaderos.

Como regla general, se han analizado la totalidad de las 49 Ha de cada segmento, con excepción de los segmentos de las comunidades autónomas de Galicia, Islas Baleares e Islas Canarias. En la primera de ellas, por el acusado minifundio observado en algunos segmentos, ha sido necesaria la reducción de la superficie a investigar a la mitad, 25 ha. En Canarias, como resultado de la estratificación se estableció como tamaño idóneo del segmento a investigar 25 ha. También se han producido excepciones a esta regla general en las comunidades autónomas de La Rioja, Castilla y León y Andalucía, para aquellos segmentos investigados a 49 ha que en años anteriores hubieran superado las 100 parcelas.

En el año 2008 se consolidó la investigación del mantenimiento del suelo en los cultivos leñosos y barbechos. Con esta investigación se pretende colaborar en la estimación del ciclo del CO₂ y de los procesos erosivos ofreciendo datos objetivos y referenciados geográficamente sobre la aplicación de técnicas de no laboreo y mantenimiento de cubiertas vegetales en los suelos cultivados y una estimación de su implantación. Los resultados de esta investigación se presentan en el punto 3.6.

En la “Encuesta de Rendimientos”, las operaciones que han de llevar a cabo los encuestadores consisten en:

- Aforo en campo de las parcelas de cultivo mediante estimación de experto u otros métodos.
- Consignación de datos en el cuestionario.
- Revisión de la distribución de superficies de cultivos si se trata de una segunda visita, ya que entre las dos visitas puede haberse modificado la ocupación de algunas parcelas.

Los posibles métodos que se utilizan para el aforo de los cultivos son los siguientes:

- a) Estimación ocular
- b) Datos facilitados por el agricultor
- c) Determinación del rendimiento con cosechadora
- d) Conteo de espigas y granos
- e) Conteo y pesada de espigas
- f) Pesada de espigas
- g) Conteo y pesada de frutos; conteo de árboles
- h) Determinación por sector
- i) Otros métodos

La **Tabla nº 3** recoge un resumen por comunidades autónomas del número de aforos realizados según el método de estimación empleado, del que se deduce que el más utilizado es el de estimación ocular y, cuando ésta no ha sido posible, se ha optado mayoritariamente por preguntar al agricultor.

En la encuesta sobre plantaciones de árboles frutales se ha recogido información adicional sobre la densidad, edad, forma de conducción y distribución varietal de las plantaciones de una serie de especies arbóreas frutales cuando se localizaban parcelas ocupadas por las mismas.

Tabla 3
Número de aforos según método de estimación utilizado

COMUNIDAD AUTONOMA	METODO UTILIZADO									TOTAL
	a	b	c	d	e	f	g	h	i	
GALICIA	1.303	19	3	13	22		9			1.369
P. ASTURIAS	210	18		4	2		8		4	246
CANTABRIA	82	8			14					104
PAIS VASCO	202	476								678
NAVARRA	331	79	4	153					14	581
LA RIOJA	172	1.173		120	5	29	68			1567
ARAGÓN	4.111	115		371	2	1	74		23	4.697
CATALUÑA	1.210	73		240	28	4	243	2	47	1.847
BALEARES	671	21								692
CASTILLA Y LEÓN	6.707	415	3	922	247	217	32	6	12	8.561
MADRID	334	45			90		13			482
CASTILLA-LA MANCHA	4.616	234	1	90	86	166	36		49	5.278
COMUNIDAD VALENCIANA	8.644	138	35	9	50		94	1.840	2	10.812
MURCIA	1.374	912					7			2.293
EXTREMADURA	775	249		7	2				27	1.060
ANDALUCIA	5.939	1.589	106	7	3	5	28	47	638	8.362
CANARIAS	418	52					1		4	475
TOTAL	37.099	5.616	152	1.936	551	422	613	1.895	820	49.104
% S TOTAL	75,6%	11,4%	0,3%	3,9%	1,1%	0,9%	1,2%	3,9%	1,7%	100,0%

2.3.1.-Recopilación con GPS de los trayectos realizados

Con el fin de mantener la ESYRCE en los estándares más altos de calidad de las operaciones estadísticas diseñadas mediante el sistema de marco de áreas, especialmente en el ámbito de la UE, desde el año 2010 se ha establecido como requisito en la realización del trabajo de campo dejar constancia del recorrido realizado en la investigación del segmento mediante la captura del trayecto con un GPS.

Aunque se recomienda la captura del trayecto durante la totalidad de la jornada de trabajo, la exigencia mínima se establece desde un entorno de 500 m de cada segmento con una frecuencia de captura de 30 segundos (intervalo de tiempo entre puntos capturados), constelación de satélites y estimación de errores de posicionamiento.

En la campaña 2017 los puntos recopilados de esta forma superan los 3.522.000.

En la **Figura 10** se muestran los recorridos recopilados durante la campaña 2017 en la Península e Islas Baleares, y en la **Figura 11** se recoge un ejemplo de recorrido de uno de los segmentos (punteado verde).

Figura 10

Recopilación trayectos Muestra 2017 en Península y Baleares



Figura 11

Recopilación trayectos Muestra 2017 en Islas Canarias

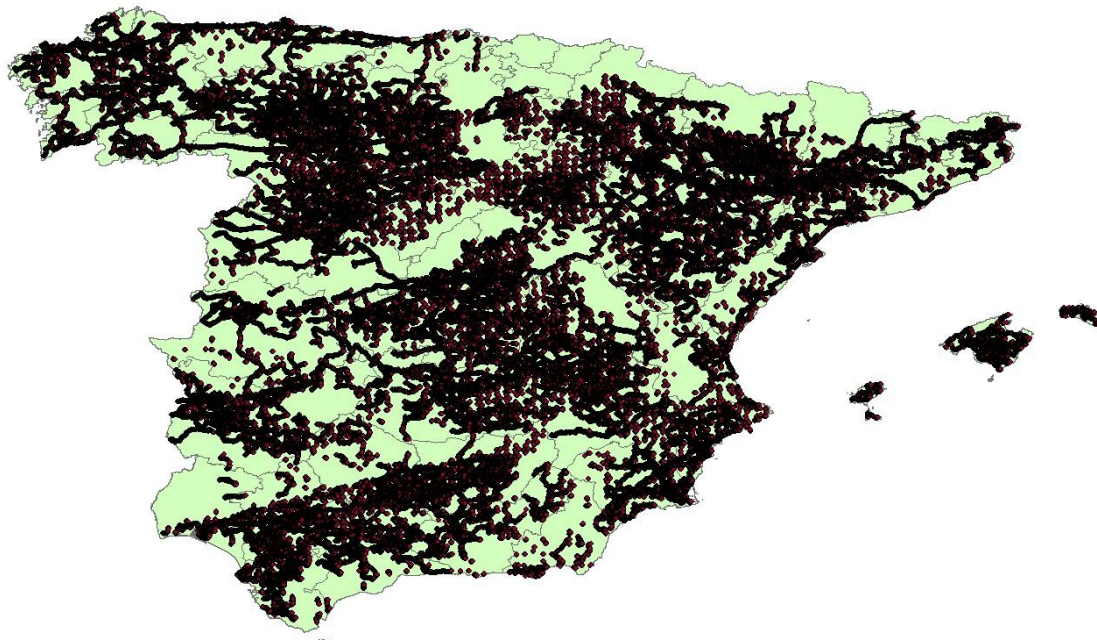

Figura 12

Ejemplo de trayecto recorrido en un segmento

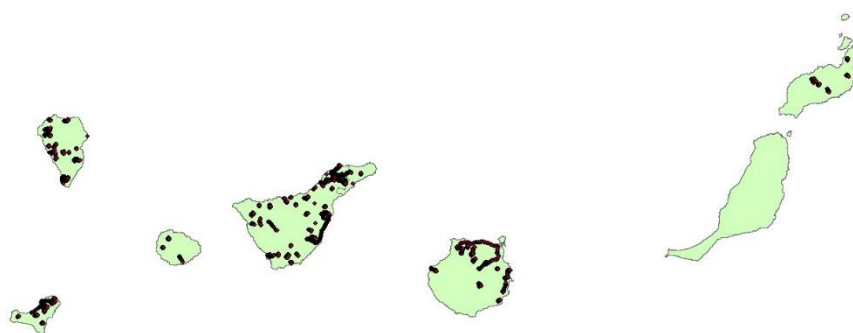
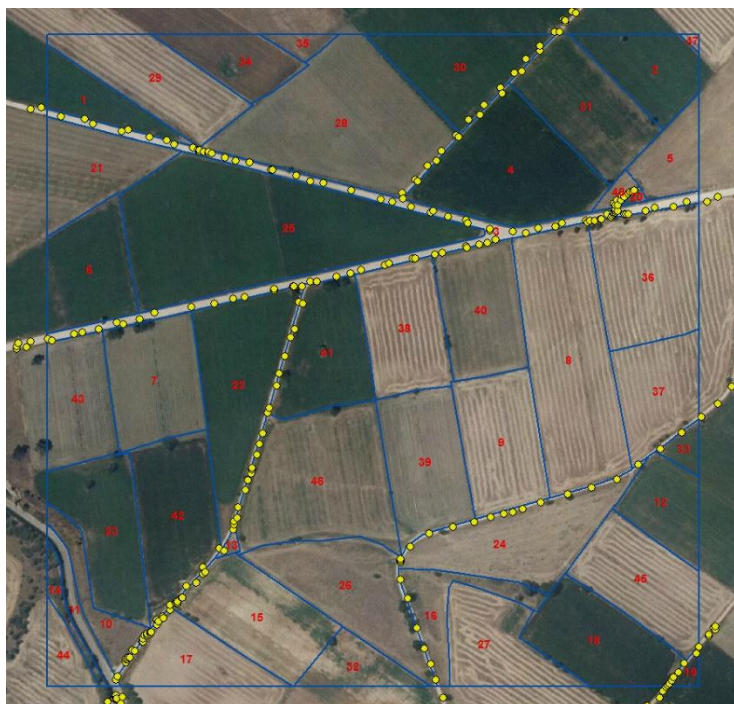

2.4. - Control e inspección del trabajo de campo

Durante la ejecución del trabajo de campo, se ha llevado a cabo un control exhaustivo del cumplimiento del calendario fijado, así como de la calidad de los documentos, y se ha procedido al cruce de los datos reflejados en los cuestionarios con la información proporcionada en los parcelarios para comprobar la inexistencia de errores.

Las Áreas y/o Dependencias de Agricultura han efectuado la inspección de la Encuesta del 3% en cinco segmentos por provincia elegidos al azar. La Comunidad Autónoma del País Vasco ha realizado la inspección completa dentro de su ámbito territorial y las restantes comunidades autónomas han efectuado una inspección de los segmentos que han investigado.

La empresa adjudicataria realiza, dentro de sus procesos de control de calidad, una inspección similar sobre un conjunto de unos 100 segmentos y sus resultados se incluyen en la tabla 4.

En las inspecciones se ha tratado de evitar repeticiones de comarca o de encuestador, procurando que los segmentos cuenten con la mayor diversidad y superficie posible de cultivo.

En la **Tabla nº 4** se muestran los resultados de la inspección de la Encuesta del 3%, obtenidos al comparar los datos de inspección con los datos originales de los segmentos. Estos resultados se refieren a:

- Porcentajes de puntos con clasificación coincidente, es decir, aquellos segmentos para los que la *clasificación* realizada por la Inspección Provincial *coincide exactamente* con la indicada por el experto.
- Porcentaje de puntos con diferencias en la clasificación debidas a *siembras tardías*, es decir, por haberse llevado a cabo siembras en el intervalo transcurrido entre la visita del experto y de la Inspección Provincial (por ejemplo un cereal de invierno al que le sigue el barbecho).
- Porcentaje de puntos con diferencias en la clasificación debidas a *diferencias de criterios entre los técnicos* en las tierras de no cultivo (barbechos, posíos, baldíos, pastizales, eriales, etc.), o por *la variación estacional del estado vegetativo* de las distintas especies (un pastizal en primavera puede parecer un erial en verano).
- Porcentaje de puntos con diferencias en la clasificación debidas a *errores en la identificación de cultivos agrícolas*. Este porcentaje es el que más afecta a los resultados de la encuesta.

Tabla 4
Resumen de la inspección del trabajo de campo

COMUNIDAD AUTONOMA	Nº de segmentos revisados	DIFERENCIAS DE CLASIFICACION DE SUPERFICIES (%)			
		Coincidente (A)	Siembras tardías (B)	No cultivos (C)	Mal clasificada (D)
GALICIA	18	91,97	1,37	0,70	5,97
P. ASTURIAS	9	90,78	0,00	8,27	0,96
CANTABRIA	9	98,63	0,05	0,72	0,61
NAVARRA	3	98,64	0,85	0,00	0,51
LA RIOJA	3	98,81	0,34	0,00	0,85
ARAGÓN	27	96,26	1,52	0,88	1,35
CATALUÑA	20	77,98	7,81	9,67	4,54
BALEARES	4	76,18	0,00	0,00	23,82
CASTILLA Y LEÓN	71	96,95	0,72	0,97	1,36
MADRID	5	98,27	0,00	0,00	1,73
CASTILLA-LA MANCHA	56	96,55	0,82	0,45	2,19
C. VALENCIANA	29	94,79	1,55	1,08	2,59
MURCIA	0	0,00	0,00	0,00	0,00
EXTREMADURA	22	98,38	1,24	0,03	0,37
ANDALUCIA	43	91,56	0,57	5,25	2,63
CANARIAS	21	89,34	1,54	5,51	3,62
TOTAL	340	94,49	1,31	2,02	2,19

2.5. - Tratamiento de la información

La mayor parte de la información ha sido capturada con una aplicación informática bien directamente en campo o por el encuestador en gabinete y ha sido remitida por vía telemática formándose una base de datos centralizada contando esta de componentes gráficos, parcelas, y alfanuméricos.

Asimismo cabe destacar las labores de integración de la información obtenida en los trabajos de campo de años anteriores y la homogeneización de los

trabajos de campo realizados por la Subdirección General de Estadística del MAPAMA y por los Servicios Estadísticos de las Comunidades Autónomas.

El **Gráfico 3** presenta el calendario de las visitas realizadas en campo para la obtención de información de superficies y la fecha de recepción e inicio de los trabajos de gabinete, de todos aquellos segmentos investigados en campo en la encuesta de 2017.

En el caso de las asociaciones de cultivo y de los huertos familiares se ha estimado, en campo, una distribución porcentual de la superficie atribuible a cada uno de los cultivos integrantes de las mismas. Para el correcto tratamiento de esta información se utiliza un sistema relacional de bases de datos (S.R.B.D.) en el que se realiza la carga de todos los datos alfanuméricos de la Encuesta.

El total de parcelas tratadas ha superado las 666.500, lo que da una idea del grado de complejidad que ha adquirido el manejo de la información de la Encuesta.

En cuanto a la Encuesta de Rendimientos, cabe destacar que el número total de parcelas tratadas supera las 49.000.

La progresiva implantación de la toma de datos con ayuda de herramientas informáticas tiene como consecuencia una disminución generalizada de los tiempos desde la toma de datos hasta su proceso en gabinete lo que se puede observar en el **Gráfico nº 3**. Además se han comenzado a utilizar intensivamente receptores GPS con el fin de mejorar la calidad del proceso de toma de datos.

Gráfico 3
Calendario de visitas realizadas a campo y proceso en gabinete

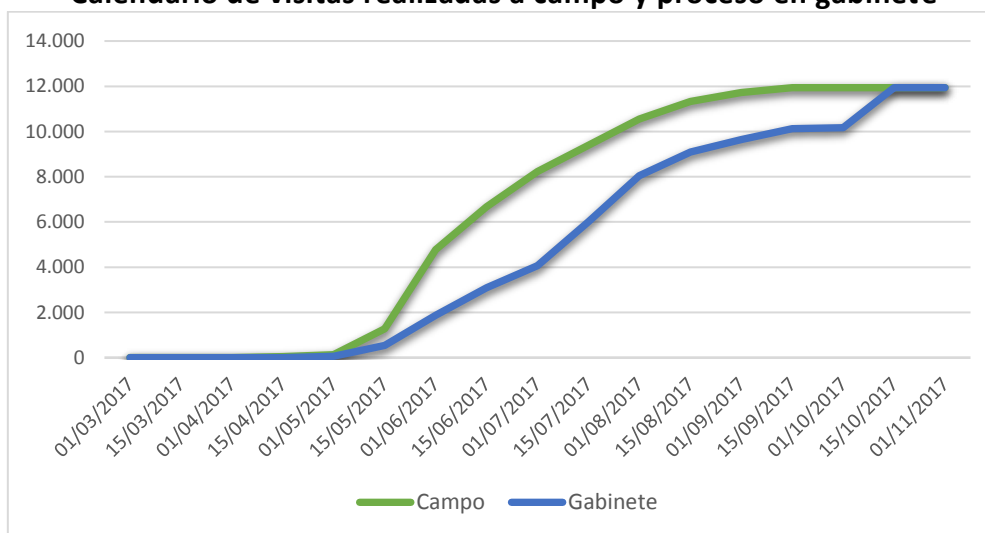

3. - RESULTADOS

Los resultados de esta encuesta lo son de una operación estadística por muestreo y se refieren a la cubierta del suelo en el momento de la investigación de campo (verano del año 2017). Como se ha indicado anteriormente, los resultados proceden de la integración de datos de la muestra general del 3% y de la investigación especial, que efectúan el MAPAMA y las comunidades autónomas respectivamente.

Al tratarse de una encuesta por muestreo los resultados de los cultivos y ocupaciones del suelo con menores superficies están sujetos a mayores errores relativos, no obstante, se publican dado su interés. Las superficies de frutales cítricos y no cítricos y demás cultivos leñosos en seco incluyen las de plantaciones abandonadas.

En la **Tabla nº 5** se recoge la evolución de los principales cultivos desde 2011 con desglose Autonómico.

TABLA 5
ENCUESTA SOBRE SUPERFICIES DE CULTIVOS, PRINCIPALES RESULTADOS

Comunidad Autónoma Y Cultivos	Campaña							Histórico
	2011	2012	2013	2014	2015	2016	2017	
CASTILLA Y LEON								
Trigo	747.601	820.207	862.037	901.687	900.101	929.623	918.490	
Cebada	982.874	931.632	933.625	905.475	859.439	836.834	831.337	
Avena	93.877	66.292	67.846	72.354	70.265	97.792	102.717	
Centeno	106.433	105.784	105.411	94.926	101.425	106.005	86.186	
Maiz	114.370	121.443	135.810	136.453	137.091	119.102	97.982	
Patata	21.708	19.156	21.775	22.501	21.674	21.512	20.738	
Remolacha azucarera	36.381	31.845	26.058	26.573	27.274	22.422	29.519	
Girasol	276.474	325.222	303.487	264.258	248.257	251.062	253.178	
Alfalfa	90.891	88.137	84.966	86.201	93.372	97.999	98.055	
Barbecho	700.134	646.895	610.793	608.691	609.319	590.032	622.083	
Viñedo	65.837	64.364	63.468	63.732	63.359	64.473	66.425	
Olivar	6.440	6.456	6.253	6.325	6.417	6.478	6.281	
MADRID								
Trigo	17.624	27.892	25.825	33.816	29.198	21.951	20.226	
Cebada	50.018	39.905	49.470	44.988	43.924	40.600	47.445	
Avena	4.887	2.855	2.726	1.508	1.771	3.847	5.231	
Centeno	2.282	1.657	879	1.568	2.982	1.701	633	
Maiz	6.130	8.804	10.507	9.805	7.472	5.673	3.687	
Patata	106	45	249	126	433	164	60	
Remolacha azucarera								
Girasol	389	525	646	369	632	1.281	373	
Alfalfa	2.159	1.551	708	1.146	1.493	1.729	1.676	
Barbecho	72.146	74.205	66.802	65.235	64.236	68.170	65.217	
Viñedo	12.042	11.423	10.817	10.765	10.704	10.496	10.285	
Olivar	28.034	28.042	28.073	28.214	28.254	28.728	28.761	
CASTILLA LA MANCHA								
Trigo	283.388	332.755	307.458	300.694	296.808	298.616	260.520	
Cebada	851.771	856.418	933.867	868.858	879.577	790.411	844.087	
Avena	133.945	118.936	124.234	120.624	138.391	135.476	160.570	
Centeno	29.096	25.963	29.497	26.502	18.327	19.415	13.523	
Maiz	30.240	36.073	41.872	34.491	32.845	22.266	22.812	
Patata	2.533	2.656	3.983	1.655	648	2.060	2.233	
Remolacha azucarera								
Girasol	194.851	191.869	185.628	191.055	182.224	184.759	160.909	
Alfalfa	12.285	10.142	11.124	15.327	14.301	14.657	13.082	
Barbecho	921.248	883.213	815.009	828.418	809.721	839.638	798.992	
Viñedo	473.050	465.358	463.639	463.912	473.268	473.333	474.910	
Olivar	406.211	406.751	407.334	410.825	413.028	415.299	419.792	
ANDALUCIA								
Trigo	364.988	475.319	440.351	438.470	442.039	429.661	372.178	
Cebada	119.798	120.799	117.179	129.571	126.251	104.519	117.573	
Avena	75.448	71.658	59.113	58.741	64.927	78.807	76.889	
Centeno	1.550	1.174	565	557	1.678	321	2.174	
Maiz	31.209	46.735	46.236	35.006	31.346	21.791	17.670	
Patata	6.947	4.662	4.323	7.433	6.126	8.586	9.613	
Remolacha azucarera	9.657	9.207	5.469	7.709	6.362	6.500	7.271	
Girasol	394.594	189.631	325.642	303.694	296.848	263.278	259.477	
Alfalfa	11.359	11.608	10.246	11.660	14.137	14.314	14.152	
Barbecho	315.601	401.079	285.830	271.002	261.607	282.577	270.446	
Viñedo	30.542	28.504	28.258	27.305	26.865	25.681	25.834	
Olivar	1.552.733	1.554.771	1.550.218	1.555.475	1.567.375	1.580.802	1.601.295	
ARAGON								
Trigo	278.503	284.713	257.166	250.880	277.831	304.299	262.597	
Cebada	462.040	452.839	496.421	532.491	503.688	471.798	502.282	
Avena	25.508	25.992	31.614	24.573	28.017	25.678	34.978	
Centeno	15.031	15.741	18.379	16.372	21.086	24.362	13.707	
Maiz	67.687	62.784	72.636	78.686	64.582	62.650	64.699	
Patata	263	321	888	405	377	492	1.016	
Remolacha azucarera								
Girasol	14.716	12.946	11.706	8.185	9.838	11.871	9.390	
Alfalfa	99.035	99.079	97.031	92.199	91.425	90.484	87.829	
Barbecho	441.750	447.445	438.309	407.513	443.825	435.557	444.895	
Viñedo	38.386	37.425	37.481	37.237	36.750	37.211	36.604	
Olivar	59.774	59.477	59.094	59.261	58.901	59.315	59.547	
EXTREMADURA								
Trigo	80.313	112.169	61.889	86.675	80.710	67.002	57.569	
Cebada	36.769	39.332	41.639	37.146	43.124	46.632	56.168	
Avena	62.150	59.311	69.421	55.438	58.349	72.189	58.391	
Centeno	2.342	166	107	316	71		206	
Maiz	61.034	69.562	76.682	70.610	68.352	55.024	55.006	
Patata	283	125	256	463	786	243	653	
Remolacha azucarera								
Girasol	23.748	12.531	16.932	16.035	17.095	13.105	11.897	
Alfalfa	3.056	2.620	2.192	2.796	2.874	2.729	2.844	
Barbecho	290.716	295.435	262.289	233.625	238.527	232.937	234.859	
Viñedo	84.148	82.331	84.096	83.055	80.391	83.039	81.218	
Olivar	267.182	269.350	271.050	272.530	272.963	274.374	278.081	

TABLA 5
ENCUESTA SOBRE SUPERFICIES DE CULTIVOS, PRINCIPALES RESULTADOS

Comunidad Autónoma Y Cultivos	Campaña							Histórico
	2011	2012	2013	2014	2015	2016	2017	
LA RIOJA								
Trigo	41.419	39.525	37.638	38.410	35.985	32.572	33.315	
Cebada	16.043	14.036	18.405	17.573	17.357	21.665	18.803	
Avena	224	172	73	10	49	230	2.390	
Centeno	264	528	941		2	78	282	
Maiz	313	399	403	423	341	84	14	
Patata	1.397	1.687	1.714	936	1.034	1.298	841	
Remolacha azucarera	1.185	948	1.377	1.258	933	1.018	1.202	
Girasol	1.118	1.027	888	836	1.244	590	352	
Alfalfa	796	470	958	1.024	2.818	1.473	1.187	
Barbecho	17.119	19.478	14.509	14.447	16.057	15.729	16.523	
Viñedo	47.866	48.372	49.072	51.223	52.068	52.076	52.082	
Olivar	3.782	3.605	3.468	3.461	3.298	3.359	3.256	
C. VALENCIANA								
Trigo	2.636	7.653	5.470	3.380	5.957	4.614	2.612	
Cebada	22.791	22.177	19.729	25.193	23.666	18.405	18.732	
Avena	3.643	4.333	5.136	2.810	3.629	2.709	4.839	
Centeno	198	2	43	56	257	67	19	
Maiz	562	1.181	1.516	1.611	1.015	816	792	
Patata	541	389	977	771	1.135	1.339	1.230	
Remolacha azucarera		50						
Girasol	1.333	1.604	2.835	203	374	2.246	1.264	
Alfalfa	3.047	2.871	2.286	3.049	3.436	3.054	3.239	
Barbecho	56.867	57.022	48.820	56.061	54.585	57.574	59.274	
Viñedo	75.267	74.461	74.132	71.228	68.842	67.590	66.147	
Olivar	94.535	94.723	94.835	94.916	94.516	94.540	94.368	
R. DE MURCIA								
Trigo	5.165	5.308	8.860	3.219	6.595	6.265	9.002	
Cebada	35.958	36.330	42.976	31.166	40.127	25.707	32.290	
Avena	17.557	13.142	12.577	10.508	14.838	16.858	18.741	
Centeno	612	585	527		20	20	148	
Maiz	36	158	142	36	122	47	153	
Patata	513	922	1.604	2.243	1.152	3.012	4.219	
Remolacha azucarera								
Girasol	75	83	79			2	3	
Alfalfa	485	356	518	641	591	350	506	
Barbecho	99.594	108.572	92.495	118.741	96.294	103.775	88.275	
Viñedo	31.315	29.849	30.296	30.426	30.675	29.819	29.039	
Olivar	29.324	29.735	29.734	29.423	29.765	29.103	28.630	
GALICIA								
Trigo	15.478	16.469	14.935	13.947	15.176	14.453	13.805	
Cebada	237	465	397	553	618	472	683	
Avena	67	151	183	149	128	133	120	
Centeno	4.926	5.078	6.479	6.141	5.827	5.712	5.170	
Maiz	16.390	17.090	16.904	17.167	16.655	16.114	15.290	
Patata	13.690	13.557	13.264	14.008	13.249	13.390	13.080	
Remolacha azucarera								
Girasol	32	14		158	71			
Alfalfa	53	54	64	62	65	71	83	
Barbecho	27.909	21.407	18.611	18.704	19.710	19.887	19.571	
Viñedo	26.532	26.233	26.092	26.022	25.997	25.950	25.823	
Olivar	3	3	4	16	18	20	20	
NAVARRA								
Trigo	82.027	89.144	63.741	75.766	71.558	77.577	76.586	
Cebada	91.111	90.611	96.367	91.598	89.523	87.819	85.899	
Avena	10.811	8.485	8.875	8.777	7.981	10.038	13.441	
Centeno				9	1	297	872	
Maiz	15.759	19.432	25.876	21.992	19.171	14.638	14.864	
Patata	148	237	178	221	173	124	298	
Remolacha azucarera	51							
Girasol	4.152	4.766	4.128	5.036	4.645	3.287	3.080	
Alfalfa	9.562	10.004	8.258	7.585	7.660	7.045	6.560	
Barbecho	50.295	43.938	51.366	44.369	48.587	43.179	47.847	
Viñedo	20.376	19.661	19.639	19.204	19.425	19.012	19.020	
Olivar	7.319	7.457	7.594	7.697	7.780	7.827	8.446	
BALEARES								
Trigo	3.402	4.765	4.213	6.642	5.451	4.861	2.087	
Cebada	15.964	18.451	14.827	16.514	12.308	12.536	10.915	
Avena	3.631	6.157	8.734	7.985	5.456	4.267	7.063	
Centeno		4				29		
Maiz	518	597	849	838	306	614	529	
Patata	668	585	986	1.109	1.551	1.273	1.112	
Remolacha azucarera								
Girasol								
Alfalfa	606	780	678	652	518	686	248	
Barbecho	28.715	27.845	29.165	27.930	25.254	28.007	30.678	
Viñedo	2.906	2.871	2.853	2.870	2.881	3.149	3.220	
Olivar	8.907	7.737	8.898	9.170	8.677	8.916	8.525	

TABLA 5
ENCUESTA SOBRE SUPERFICIES DE CULTIVOS, PRINCIPALES RESULTADOS

Comunidad Autónoma Y Cultivos	Campaña							Histórico
	2011	2012	2013	2014	2015	2016	2017	
CATALUÑA								
Trigo	100.357	99.837	91.646	99.153	89.525	85.020	78.308	
Cebada	168.162	184.215	189.892	194.654	189.420	200.724	194.385	
Avena	7.826	6.386	6.610	5.646	3.985	6.607	4.914	
Centeno	367	119	260	387	279	706	73	
Maiz	39.525	40.385	40.844	41.924	43.894	40.202	34.573	
Patata	746	387	475	575	599	349	671	
Remolacha azucarera								
Girasol	2.467	1.503	2.255	1.946	1.999	2.476	1.074	
Alfalfa	33.585	34.035	30.508	32.017	31.867	31.649	32.353	
Barbecho	46.316	43.421	36.702	33.674	42.222	43.515	46.754	
Viñedo	55.115	54.430	53.591	54.621	54.576	55.133	54.894	
Olivar	115.989	116.044	117.074	115.786	113.820	113.936	113.372	
CANARIAS								
Trigo	248	86	56	69	139	179	86	
Cebada	83	111	7	128	16	165	51	
Avena	248	248		154	242	326	74	
Centeno	28	8			20	7	23	
Maiz	225	115	86	18	69	47	152	
Patata	4.290	3.376	3.182	3.037	2.989	2.968	2.899	
Remolacha azucarera								
Girasol								
Alfalfa	42	3	42	64				
Barbecho	13.414	11.371	8.722	8.201	7.230	6.257	6.124	
Viñedo	8.116	8.380	8.239	8.533	8.405	8.235	7.966	
Olivar	27	104	115	104	122	136	107	
P. ASTURIAS								
Trigo	8	17	6				33	
Cebada								
Avena								
Centeno	12	5	5	5	5	5	5	
Maiz	209	206	580	129	119	116	168	
Patata	339	312	257	241	160	134	86	
Remolacha azucarera								
Girasol								
Alfalfa	8	13	8	8	12	8	8	
Barbecho	292	963	913	586	1.660	1.213	752	
Viñedo	12	6	1	1	1	3	3	
Olivar								
CANTABRIA								
Trigo	714	941	473	1.020	744	756	652	
Cebada	327	28	1	240			106	
Avena	12				38			
Centeno					106			
Maiz	42	131	48	32	23		63	
Patata	97	181	324	44	291	110	155	
Remolacha azucarera								
Girasol			18		23			
Alfalfa	121	133	123	46	167	225	150	
Barbecho	146	302	681	376	499	877	313	
Viñedo	14	14	14	14	14	14	14	
Olivar								
P. VASCO								
Trigo	25.904	26.619	25.555	33.076	25.124	25.085	25.509	
Cebada	14.780	14.255	15.026	13.652	15.877	15.856	15.851	
Avena	6.805	6.599	6.254	6.123	5.252	5.244	5.233	
Centeno					221	370	370	
Maiz	251	246	473	275	276	276	273	
Patata	1.750	1.237	2.157	18	1.235	1.260	1.253	
Remolacha azucarera	4.334	2.813	3.854	2.218	2.656	2.656	2.656	
Girasol	389	1.078	1.605	606	738	735	741	
Alfalfa	324	189	144	101	7	7	8	
Barbecho	4.648	2.588	3.765	2.555	4.035	4.019	4.058	
Viñedo	13.479	13.373	13.407	13.497	13.513	13.554	13.479	
Olivar	318	308	325	319	319	320	322	
TOTAL ESPAÑA								
Trigo	2.049.775	2.343.419	2.207.320	2.286.906	2.282.944	2.302.535	2.133.574	
Cebada	2.868.726	2.821.605	2.969.829	2.909.801	2.844.915	2.674.145	2.776.605	
Avena	446.392	390.717	403.398	375.401	403.318	460.201	495.591	
Centeno	163.140	156.814	163.092	147.061	152.456	159.095	123.392	
Maiz	384.499	425.341	471.464	449.497	423.680	359.460	328.728	
Patata	56.017	49.833	56.593	55.788	53.613	58.314	60.157	
Remolacha azucarera	51.607	44.862	36.758	37.758	37.224	32.596	40.648	
Girasol	914.337	742.799	855.850	792.382	763.989	734.693	701.738	
Alfalfa	267.414	262.047	249.855	254.577	264.743	266.481	261.978	
Barbecho	3.086.909	3.085.176	2.784.782	2.740.129	2.743.368	2.772.944	2.756.661	
Viñedo	985.005	967.055	965.094	963.644	967.733	968.769	966.962	
Olivar	2.580.577	2.584.564	2.584.067	2.593.523	2.605.252	2.623.156	2.650.801	

3.1.- Distribución general de la tierra por Comunidad Autónoma y para el conjunto de España, incluyendo coeficientes de variación de las estimaciones.

Se incluyen diecisiete cuadros sobre la superficie total de cultivos y aprovechamientos del suelo, uno por cada Comunidad Autónoma objeto de estudio de la encuesta, más otro para el total de España.

La agrupación de los diferentes cultivos se ha efectuado conservando los grupos empleados en la estadística española (cereales, leguminosas, tubérculos, etc.); a partir de esta agrupación se pasa fácilmente a los grandes grupos empleados por los servicios estadísticos de la Unión Europea.

Se incluyen los coeficientes de variación, expresados en términos porcentuales, a continuación de las superficies de los cultivos.

Debido a las peculiaridades de la metodología aplicada en la Comunidad Autónoma del País Vasco no se expresan los coeficientes de variación, ya que no resultan comparables con los del resto de las comunidades.

3.1.1. ESPAÑA Distribución General de la Tierra (ha.)

CULTIVO			CULTIVO				
	Superf. (ha)	C. Var. (%)		Superf. (ha)	C. Var. (%)		
TD	TRIGO DURO	454.281	3,19	NR	NARANJO	144.706	3,21
TB	TRIGO BLANDO Y SEMIDURO	1.679.292	1,49	MR	MANDARINO	107.249	4,95
C2	CEBADA DE 2 CARRERAS	2.563.047	1,33	LI	LIMONERO	41.823	8,85
C6	CEBADA DE 6 CARRERAS	213.558	4,38	PA	POMELO	1.814	16,62
AV	AVENA	495.591	2,95	NG	NARANJO AMARGO	275	18,06
CN	CENTENO	123.392	4,85	AX	OTROS CITRICOS	1.149	19,57
TT	TRITICALE	176.316	5,27		TOTAL FRUTALES CITRICOS (CI)	297.016	3,13
MC	MEZCLA DE CEREALES DE INVIERNO	28.495	13,84	MN	MANZANO	29.080	9,50
AR	ARROZ	109.617	3,13	MX	MANZANO NO COMERCIAL	4.124	20,24
MA	MAIZ	328.728	2,20	PE	PERAL	19.898	9,10
SR	SORGO	5.037	23,97	MB	MEMBRILLERO	756	27,36
CX	OTROS CEREALES GRANO	1.111	38,73	NI	NISPERO	1.775	22,99
QN	QUINOA	1.516	23,49	AB	ALBARICOQUERO	24.998	12,40
	TOTA CEREALES GRANO (CE)	6.179.983	0,90	CE	CEREZO Y GUIUDO	32.906	13,95
JS	JUDIAS SECAS	5.388	14,85	ME	MELOCOTONERO Y NECTARINAS	80.305	5,43
HS	HABAS SECAS	30.000	8,16	CR	CIRUELO	12.871	8,84
LE	LENTEJAS	33.089	10,59	HI	HIGUERA	21.627	12,65
GA	GARBANZOS	49.077	8,20	CH	CHIRIMOYO	2.408	15,06
GS	GUISANTES SECOS	150.757	4,39	AU	AGUACATE	15.182	7,81
VE	VEZA	116.816	4,32	CQ	CAQUI	18.135	7,77
AT	ALTRAMUZ	197	43,02	PL	PLATANERA	6.719	15,27
AL	ALGARROBAS	783	88,83	KW	KIWI	1.624	33,92
YE	YEROS	78.125	7,25	CU	CHUMBERA	736	51,30
LX	OTRAS LEGUMINOSAS GRANO	2.169	19,55	MG	MANGO	4.433	21,59
	TOTAL LEGUMINOSAS (LE)	466.401	2,57	GR	GRANADO	5.546	13,83
PT	PATATA	60.126	4,85	PY	PAPAYA	29	66,02
BT	BATATA	2.015	15,02	PÑ	PIÑA		
CY	CHUFA	381	61,21	AM	ALMENDRO	660.637	3,06
TX	OTROS TUBERCULOS PARA CONSUMO	52	15,30	AQ	ALMENDRO ABANDONADO	93.406	5,09
	TOTAL TUBERCULOS C. H. (TU)	62.574	4,66	AY	ALMENDRO NO COMERCIAL	24.852	12,98
CA	CAÑA DE AZUCAR	6		NU	NOGAL FRUTO	13.555	9,11
RM	REMOLACHA AZUCARERA	40.648	5,50	AE	AVELLANO	16.437	16,30
AD	ALGODON	64.050	3,04	CJ	CASTAÑO FRUTO	22.682	14,58
LN	LINO			PX	PISTACHO	15.847	12,36
GI	GIRASOL	701.738	2,34	FB	FRAMBUESO	1.307	18,59
SO	SOJA	1.103	13,83	FX	OTROS FRUTALES	2.284	14,44
CZ	COLZA	92.632	5,55		TOTAL FRUTALES NO CITRICOS (FR)	1.134.160	2,19
KM	CAMELINA	3.141	30,47	VM	UVA DE MESA		
KR	CARTAMO	3.997	19,14	V1	UVA DE MESA BLANCA SIN SEMILLA	1.409	30,9
OX	OTRAS OLEAGINOSAS	1.107	64,75	V2	UVA DE MESA BLANCA CON SEMILLA	6.402	66,7
TA	TABACO	7.894	8,09	V3	UVA DE MESA ROJA SIN SEMILLA	3.468	24,6
TI	TOMATE INDUSTRIA	35.936	4,64	V4	UVA DE MESA ROJA CON SEMILLA	2.076	21,4
LU	LUPULO	227	32,67	VT	UVA DE TRANSFORMACION	953.607	2,87
PD	PIMIENTO PARA PIMENTON	1.867	11,15		TOTAL VIÑEDO (VI)	966.962	2,88
CD	CONDIMENTOS (PIMENTON,ANIS,AZAFRAN,ETC)	8.237	14,00	OM	ACEITUNA DE MESA	75.668	8,52
AA	AROMATICAS (LAVANDA,LAVANDIN,ETC)	14.354	23,42	OD	ACEITUNA DE DOBLE APTITUD	79.310	9,1
IX	OTROS CULTIVOS INDUSTRIALES	9.627	19,21	OT	ACEITUNA DE ALMAZARA	2.495.823	1,63
CC	CACAHUETE	19	155,04		TOTAL OLIVAR (OL)	2.650.801	1,57
	TOTAL INDUSTRIALES (IN)	986.583	1,60	AO	ALGARROBO	41.059	10,17
MF	MAIZ FORRAJERO	88.237	6,45	NX	OTROS CULTIVOS LEÑOSOS	1.659	48,09
AF	ALFALFA	261.978	2,53		TOTAL OTROS CULTIVOS LEÑOSOS (OC)	42.718	10,13
VF	VEZA (veza+avena) PARA FORRAJE	63.452	6,70	VV	VIVEROS	22.157	9,60
FV	OTROS FORRAJES (CEREAL INV,SORGO,TREBOL)	383.452	3,14		TOTAL VIVEROS (VV)	22.157	9,60
PP	PRADERAS POLIFITAS	228.886	4,28		TOTAL CULTIVOS LEÑOSOS (D)	5.113.814	
NF	NABO FORRAJERO			IN	SUPERFICIE EN INVERNADERO	69.705	3,78
RF	REMOLACHA FORRAJERA	517	35,66		TOTAL OTRAS SUPERFICIES (I)	69.705	3,78
CS	COLES Y BERZAS FORRAJERAS	2.308	92,60	HU	HUERTOS FAMILIARES	111.954	2,81
RX	OTRAS PLANTAS DE ESCARDA FORRAJERA	346	62,69		TOTAL OTRAS SUPERFICIES (H)	111.954	2,81
	TOTAL FORRAJERAS (FO)	1.029.178	1,84		TOTAL TIERRAS DE CULTIVO (C+D+H+I)	17.001.762	6,59
AZ	ACELGA	524	77,10	PW	PRADOS NATURALES (en regadio)	30.067	
CM	COL REPOLLO	973	41,20	PR	PRADOS NATURALES (en secano)	877.467	
CI	COL BROCOLI	7.730	16,75	PH	PASTIZAL ALTA MONTAÑA	402.518	
EP	ESPARRAGO	13.716	8,49	PS	PASTIZALES	4.735.396	
EI	ESPINACA	179	33,54	PM	PASTIZAL MATORRAL	2.317.427	
AP	APIO	33	43,19	CP	CHOPO	122.652	
LC	LECHUGA	3.509	23,43	PZ	PAWLONIA	814	
LO	LOMBARDA	28	41,04	ET	ENCINA TRUFERA	8.533	
EL	ESCAROLA	100	39,94	CO	CONIFERAS	5.547.349	
TO	TOMATE	4.218	9,11	FL	FRONDOSAS CRECIMIENTO LENTO	4.199.217	
SA	SANDIA	13.280	10,86	FR	FRONDOSAS CRECIMIENTO RAPIDO	699.583	
MO	MELON	26.868	11,41	CF	CONIFERAS Y FRONDOSAS	1.961.887	
CW	CALABAZA	4.393	19,54	ML	MATORRAL	6.759.383	
CB	CALABACIN	2.239	19,76	ER	ERIAL	883.362	
PI	PEPINO	57	39,16	ES	ESPARTIZAL	228.927	
BE	BERENJENA	388	30,17	BL	BALDIO	891.169	
PQ	PIMIENTO	3.704	11,48	IM	IMPRODUCTIVO	836.837	
PU	PUERRO	502	18,59	NA	NO AGRICOLA	2.450.610	
AC	ALCACHOFA	10.374	10,53	AG	AGUAS INTERIORES	638.788	
CK	COLIFLOR	1.891	19,02	AS	MAR		
AJ	AJO	33.423	9,66		TOTAL OTRAS SUPERFICIES	33.591.987	
CL	CEBOLLA	23.437	9,90		TOTAL SUPERFICIE GEOGRAFICA	50.593.749	
RW	REMOLACHA MESA	1.026	17,34				
CT	ZANAHORIA	5.125	14,26				
MD	MAIZ DULCE	1.407	16,39				
JV	JUDIAS VERDES	1.702	22,42				
GE	GRELO	102	82,44				
GV	GUISANTES VERDES	7.239	12,73				
HV	HABAS VERDES	1.218	18,37				
FN	FRESA-FRESON	858	14,94				
VH	HUERTO VACIO	52.563	9,48				
HP	CHAMPIÑON	317	74,07				
HX	OTRAS HORTALIZAS	1.313	27,10				
	TOTAL HORTALIZAS (HO)	224.437	3,82				
FO	FLORES Y ORNAMENTALES	472	22,55				
	TOTAL FLORES Y ORNAMENTALES (FL)	472	22,55				
	TOTAL CULTIVOS HERBACEOS (A)	8.949.629					
BA	BARBECHO	2.650.201	1,36				
BR	BARBECHO REGADIO	106.460	4,22				
	TOTAL OTRAS TIERRAS DE LABOR (B)	2.756.661	1,27				
	TOTAL TIERRAS DE LABOR (C=A+B)	11.706.289					

Nota: Los cultivos en invernadero se incluyen en la "superficie en invernadero"

3.1.2. GALICIA Distribución General de la Tierra (ha.)

CULTIVO	Superf. (ha)	C. Var. (%)
TD TRIGO DURO		
TB TRIGO BLANDO Y SEMIDURO	13.805	20,11
C2 CEBADA DE 2 CARRERAS	683	43,33
C6 CEBADA DE 6 CARRERAS		
AV AVENA	120	54,39
CN CENTENO	5.170	20,70
TT TRITICALE		
MC MEZCLA DE CEREALES DE INVIERNO		
AR ARROZ		
MA MAIZ	15.290	12,64
SR SORGO		
QN QUINOA		
CX OTROS CEREALES GRANO		
TOTA CEREALES GRANO (CE)	35.069	14,05
JS JUDIAS SECAS	990	46,69
HS HABAS SECAS		
LE LENTEJAS		
GA GARBANZOS	1	
GS GUI SANTES SECOS		
VE VEZA		
AT ALTRAMUZ		
AL ALGARROBAS		
YE YEROS		
LX OTRAS LEGUMINOSAS GRANO	6	
TOTAL LEGUMINOSAS (LE)	996	46,90
PT PATATA	13.079	26,63
BT BATATA		
CY CHUFA		
TX OTROS TUBERCULOS PARA CONSUMO		
TOTAL TUBERCULOS C. H. (TU)	13.079	26,29
CA CAÑA DE AZUCAR		
RM REMOLACHA AZUCARERA		
AD ALGODON		
LN LINO		
GI GIRASOL		
SO SOJA		
CZ COLZA		
KM CAMELINA		
KR CARTAMO		
OX OTRAS OLEAGINOSAS		
TA TABACO		
TI TOMATE INDUSTRIA		
LU LUPULO		
PD PIMIENTO PARA PIMENTON		
CD CONDIMENTOS (PIMENTON,ANIS,AZAFRAN,ETC)		
AA AROMATICAS (LAVANDA,LAVANDIN,ETC)		
IX OTROS CULTIVOS INDUSTRIALES		
CC CACAHUETE		
TOTAL INDUSTRIALES (IN)		
MF MAIZ FORRAJERO	69.356	7,50
AF ALFALFA	83	52,67
VF VEZA (veza+avena) PARA FORRAJE		
FV OTROS FORRAJES (CEREAL INV,SORGO,TREBOL)	392	34,04
PP PRADERAS POLIFITAS	154.548	5,13
NF NABO FORRAJERO		
RF REMOLACHA FORRAJERA	449	54,58
CS COLES Y BERZAS FORRAJERAS	1.703	23,89
RX OTRAS PLANTAS DE ESCARDA FORRA JERA	346	62,69
TOTAL FORRAJERAS (FO)	226.877	5,01
AZ ACELGA	28	
CM COL REPOLLO	390	52,69
CI COL BROCOLI		
EP ESPARRAGO		
EI ESPINACA		
AP APIO		
LC LECHUGA	177	44,98
LO LOMBARDA		
EL ESCAROLA		
TO TOMATE	207	
SA SANDIA		
MO MELON		
CW CALABAZA	13	76,72
CB CALABACIN	27	96,33
PI PEPINO		
BE BERENJENA		
PQ PIMIENTO	256	
PU PUERRO	52	96,82
AC ALCACHOFA		
CK COLIFLOR	2	
AJ AJO	7	
CL CEBOLLA	346	71,11
RW REMOLACHA MESA		
CT ZANAHORIA	44	
MD MAIZ DULCE		
JV JUDIAS VERDES	335	44,64
GE GRELO	102	82,44
GV GUI SANTES VERDES	36	
HV HABAS VERDES		
FN FRESA-FRESON	13	
VH HUERTO VACIO	241	36,09
HP CHAMPIÑON		
HX OTRAS HORTALIZAS	36	
TOTAL HORTALIZAS (HO)	2.312	41,22
FO FLORES Y ORNAMENTALES	48	
TOTAL FLORES Y ORNAMENTALES (FL)	48	
TOTAL CULTIVOS HERBACEOS (A)	278.381	
BA BARBECHO	19.374	13,63
BR BARBECHO REGADIO	197	48,47
TOTAL OTRAS TIERRAS DE LABOR (B)	19.571	6,18
TOTAL TIERRAS DE LABOR (C=A+B)	297.952	

CULTIVO	Superf. (ha)	C. Var. (%)
NR NARANJO	53	96,33
MR MANDARINO		
LI LIMONERO	136	
PA POMELO		
NG NARANJO AMARGO		
AX OTROS CITRICOS		
TOTAL FRUTALES CITRICOS (CI)	188	96,33
MN MANZANO	921	38,83
MX MANZANO NO COMERCIAL	3.442	32,73
PE PERAL	434	96,33
MB MEMBRILLERO	24	96,82
NI NISPERO	25	
AB ALBARICOQUERO		
CE CEREZO Y GUI NDO	786	64,69
ME MELOCOTONERO Y NECTARINAS	555	62,71
CR CIRUELO	341	96,33
HI HIGUERA	128	77,53
CH CHIRIMOYO		
AU AGUACATE	11	96,33
CQ CAQUI		
PL PLATANERA		
KW KIWI	624	86,52
CU CHUMBERA		
MG MANGO		
GR GRANADO		
PY PAPAYA		
PÑ PIÑA		
AM ALMENDRO		
AQ ALMENDRO ABANDONADO		
AY ALMENDRO NO COMERCIAL		
NU NOGAL FRUTO	668	36,12
AE AVELLANO	14	
CJ CASTAÑO FRUTO	10.791	18,62
PX PISTACHO		
FB FRAMBUESO		
FX OTROS FRUTALES	35	
TOTAL FRUTALES NO CITRICOS (FR)	18.801	15,64
VM UVA DE MESA		
V1 UVA DE MESA BLANCA SIN SEMILLA		
V2 UVA DE MESA BLANCA CON SEMILLA		
V3 UVA DE MESA ROJA SIN SEMILLA		
V4 UVA DE MESA ROJA CON SEMILLA		
VT UVA DE TRANSFORMACION	25.823	17,68
TOTAL VIÑEDO (VI)	25.823	17,65
OM ACEITUNA DE MESA		
OD ACEITUNA DOBLE APTITUD		
OT ACEITUNA DE ALMAZARA	20	49,22
TOTAL OLIVAR (OL)	20	49,22
AO ALGARROBO		
NX OTROS CULTIVOS LEÑOSOS		
TOTAL OTROS CULTIVOS LEÑOSOS (OC)		
VV VIVEROS	515	40,47
TOTAL VIVEROS (VV)	515	40,47
TOTAL CULTIVOS LEÑOSOS (D)	45.347	
IN SUPERFICIE EN INVERNADERO	518	40,52
TOTAL OTRAS SUPERFICIES (I)	518	40,52
HU HUERTOS FAMILIARES	23.930	6,15
TOTAL OTRAS SUPERFICIES (H)	23.930	6,15
TOTAL TIERRAS DE CULTIVO (C+D+H+I)	367.746	

PW PRADOS NATURALES (en regadio)	12.284	
PR PRADOS NATURALES (en secano)	311.583	
PH PASTIZAL ALTA MONTAÑA	8.099	
PS PASTIZALES	16.485	
PM PASTIZAL MATORRAL	99.950	
CP CHOPO	1.098	
PZ PAWLONIA	3.8896	
ET ENCINA TRUFERA		
CO CONIFERAS	316.922	
FL FRONDOSAS CRECIMIENTO LENTO	323.220	
FR FRONDOSAS CRECIMIENTO RAPIDO	283.264	
CF CONIFERAS Y FRONDOSAS	272.342	
ML MATORRAL	624.092	
ER ERIAL		
ES ESPARTIZAL		
BL BALDIO	50.148	
IM IMPRODUCTIVO	35.831	
NA NO AGRICOLA	216.572	
AG AGUAS INTERIORES	17.829	
AS MAR		
TOTAL OTRAS SUPERFICIES	2.589.723	

TOTAL SUPERFICIE GEOGRÁFICA 2.957.469

Nota: Los cultivos en invernadero se incluyen en la "superficie en invernadero"

3.1.3. P. DE ASTURIAS Distribución General de la Tierra (ha.)

CULTIVO	Superf. (ha)	C. Var. (%)
TD TRIGO DURO		
TB TRIGO BLANDO Y SEMIDURO	33	97,50
C2 CEBADA DE 2 CARRERAS		
C6 CEBADA DE 6 CARRERAS		
AV AVENA		
CN CENTENO	5	99,86
TT TRITICALE		
MC MEZCLA DE CEREALES DE INVIERNO		
AR ARROZ		
MA MAIZ	168	34,17
SR SORGO		
QN QUINOA		
CX OTROS CEREALES GRANO		
TOTA CEREALES GRANO (CE)	205	32,53
JS JUDIAS SECAS	530	23,46
HS HABAS SECAS		
LE LENTEJAS		
GA GARBANZOS		
GS GUI SANTES SECOS		
VE VEZA		
AT ALTRAMUZ		
AL ALGARROBAS		
YE YEROS		
LX OTRAS LEGUMINOSAS GRANO		
TOTAL LEGUMINOSAS (LE)	530	23,46
PT PATATA	86	28,23
BT BATATA		
CY CHUFA		
TX OTROS TUBERCULOS PARA CONSUMO		
TOTAL TUBERCULOS C. H. (TU)	86	28,23
CA CAÑA DE AZUCAR		
RM REMOLACHA AZUCARERA		
AD ALGODON		
LN LINO		
GI GIRASOL		
SO SOJA		
CZ COLZA		
KM CAMELINA		
KR CARTAMO		
OX OTRAS OLEAGINOSAS		
TA TABACO		
TI TOMATE INDUSTRIA		
LU LUPULO		
PD PIMIENTO PARA PIMENTON		
CD CONDIMENTOS (PIMENTON,ANIS,AZAFRAN,ETC)		
AA AROMATICAS (LAVANDA,LAVANDIN,ETC)		
IX OTROS CULTIVOS INDUSTRIALES		
CC CACAHUETE		
TOTAL INDUSTRIALES (IN)		
MF MAIZ FORRAJERO	6.940	20,72
AF ALFALFA	8	44,97
VF VEZA (veza+avena) PARA FORRAJE		
FV OTROS FORRAJES (CEREAL INV,SORGO,TREBOL)	1.281	25,04
PP PRADERAS POLIFITAS	6.928	15,03
NF NABO FORRAJERO		
RF REMOLACHA FORRAJERA	1	100,11
CS COLES Y BERZAS FORRAJERAS	6	64,69
RX OTRAS PLANTAS DE ESCARDA FORRA JERA		
TOTAL FORRAJERAS (FO)	15.164	14,59
AZ ACELGA		
CM COL REPOLLO	2	97,50
CI COL BROCOLI		
EP ESPARRAGO		
EI ESPINACA		
AP APIO		
LC LECHUGA	27	89,88
LO LOMBARDA		
EL ESCAROLA		
TO TOMATE	2	74,53
SA SANDIA		
MO MELON		
CW CALABAZA		
CB CALABACIN		
PI PEPINO		
BE BERENJENA		
PQ PIMIENTO		
PU PUERRO		
AC ALCACHOFA		
CK COLIFLOR		
AJ AJO		
CL CEBOLLA	21	77,33
RW REMOLACHA MESA		
CT ZANAHORIA		
MD MAIZ DULCE		
JV JUDIAS VERDES		
GE GRELO		
GV GUI SANTES VERDES		
HV HABAS VERDES		
FN FRESA-FRESON		
VH HUERTO VACIO	48	41,74
HP CHAMPIÑON		
HX OTRAS HORTALIZAS		
TOTAL HORTALIZAS (HO)	99	45,44
FO FLORES Y ORNAMENTALES	3	97,50
TOTAL FLORES Y ORNAMENTALES (FL)	3	97,50
TOTAL CULTIVOS HERBACEOS (A)	16.089	
BA BARBECHO	744	31,57
BR BARBECHO REGADIO	8	97,50
TOTAL OTRAS TIERRAS DE LABOR (B)	752	10,69
TOTAL TIERRAS DE LABOR (C=A+B)	16.840	

CULTIVO	Superf. (ha)	C. Var. (%)
NR NARANJO		
MR MANDARINO		
LI LIMONERO		
PA POMELO		
NG NARANJO AMARGO		
AX OTROS CITRICOS		
TOTAL FRUTALES CITRICOS (CI)		
MN MANZANO	4.017	13,05
MX MANZANO NO COMERCIAL	138	62,70
PE PERAL	7	56,70
MB MEMBRILLERO		
NI NISPERO		
AB ALBARICOQUERO		
CE CEREZO Y GUIINDO	18	75,43
ME MELOCOTONERO Y NECTARINAS	6	53,77
CR CIRUELO	2	46,83
HI HIGUERA		
CH CHIRIMOYO		
AU AGUACATE		
CQ CAQUI		
PL PLATANERA		
KW KIWI	213	91,00
CU CHUMBERA		
MG MANGO		
GR GRANADO		
PY PAPAYA		
PÑ PIÑA		
AM ALMENDRO		
AQ ALMENDRO ABANDONADO		
AY ALMENDRO NO COMERCIAL		
NU NOGAL FRUTO	190	34,89
AE AVELLANO	2	92,87
CJ CASTAÑO FRUTO	2	92,87
PX PISTACHO		
FB FRAMBUESO		
FX OTROS FRUTALES	29	79,94
TOTAL FRUTALES NO CITRICOS (FR)	4.624	12,99
VM UVA DE MESA		
V1 UVA DE MESA BLANCA SIN SEMILLA		
V2 UVA DE MESA BLANCA CON SEMILLA		
V3 UVA DE MESA ROJA SIN SEMILLA		
V4 UVA DE MESA ROJA CON SEMILLA		
VT UVA DE TRANSFORMACION	3	71,49
TOTAL VIÑEDO (VI)	3	71,49
OM ACEITUNA DE MESA		
OD ACEITUNA DOBLE APTITUD		
OT ACEITUNA DE ALMAZARA		
TOTAL OLIVAR (OL)		
AO ALGARROBO		
NX OTROS CULTIVOS LEÑOSOS		
TOTAL OTROS CULTIVOS LEÑOSOS (OC)		
VV VIVEROS	90	59,50
TOTAL VIVEROS (VV)	90	59,50
TOTAL CULTIVOS LEÑOSOS (D)	4.717	
IN SUPERFICIE EN INVERNADERO	114	71,41
TOTAL OTRAS SUPERFICIES (I)	114	71,41
HU HUERTOS FAMILIARES	3.019	9,51
TOTAL OTRAS SUPERFICIES (H)	3.019	9,51
TOTAL TIERRAS DE CULTIVO (C+D+H+I)	24.690	
PW PRADOS NATURALES (en regadio)	1.404	
PR PRADOS NATURALES (en secano)	183.984	
PH PASTIZAL ALTA MONTAÑA	53.973	
PS PASTIZALES	58.179	
PM PASTIZAL MATORRAL	106.121	
CP CHOPO	157	
PZ PAWLONIA		
ET ENCINA TRUFERA		
CO CONIFERAS	33.966	
FL FRONDOSAS CRECIMIENTO LENTO	218.569	
FR FRONDOSAS CRECIMIENTO RAPIDO	55.823	
CF CONIFERAS Y FRONDOSAS	71.703	
ML MATORRAL	177.347	
ER ERIAL		
ES ESPARTIZAL		
BL BALDIO	507	
IM IMPRODUCTIVO	18.202	
NA NO AGRICOLA	51.388	
AG AGUAS INTERIORES	4.232	
AS MAR		
TOTAL OTRAS SUPERFICIES	1.035.556	
TOTAL SUPERFICIE GEOGRÁFICA	1.060.246	

Nota: Los cultivos en invernadero se incluyen en la "superficie en invernadero"

3.1.4. CANTABRIA Distribución General de la Tierra (ha.)

CULTIVO	Superf. (ha)	C. Var. (%)	CULTIVO	Superf. (ha)	C. Var. (%)
TD TRIGO DURO			NR NARANJO		
TB TRIGO BLANDO Y SEMIDURO	652	40,64	MR MANDARINO		
C2 CEBADA DE 2 CARRERAS	106	78,19	LI LIMONERO		
C6 CEBADA DE 6 CARRERAS			PA POMELO		
AV AVENA			NG NARANJO AMARGO		
CN CENTENO			AX OTROS CITRICOS		
TT TRITICALE			TOTAL FRUTALES CITRICOS (CI)		
MC MEZCLA DE CEREALES DE INVIERNO			MN MANZANO	40	85,07
AR ARROZ			MX MANZANO NO COMERCIAL	1	113,59
MA MAIZ	63	48,83	PE PERAL	4	56,99
SR SORGO			MB MEMBRILLERO		
QN QUINOA			NI NISPERO		
CX OTROS CEREALES GRANO			AB ALBARICOQUERO	0	113,59
TOTA CEREALES GRANO (CE)	821	41,49	CE CEREZO Y GUIINDO	1	113,59
JS JUDIAS SECAS	24	50,39	ME MELOCOTONERO Y NECTARINAS	1	113,59
HS HABAS SECAS			CR CIRUELO	1	113,59
LE LENTEJAS			HI HIGUERA	0	113,59
GA GARBANZOS			CH CHIRIMOYO		
GS GUI SANTES SECOS			AU AGUACATE		
VE VEZA	100	106,36	CQ CAQUI		
AT ALTRAMUZ			PL PLATANERA		
AL ALGARROBAS			KW KIWI	5	113,59
YE YEROS			CU CHUMBERA		
LX OTRAS LEGUMINOSAS GRANO			MG MANGO		
TOTAL LEGUMINOSAS (LE)	124	84,57	GR GRANADO		
PT PATATA	155	60,78	PY PAPAYA		
BT BATATA			PÑ PIÑA		
CY CHUFA			AM ALMENDRO		
TX OTROS TUBERCULOS PARA CONSUMO			AQ ALMENDRO ABANDONADO		
TOTAL TUBERCULOS C. H. (TU)	155	60,78	AY ALMENDRO NO COMERCIAL		
CA CAÑA DE AZUCAR			NU NOGAL FRUTO	10	77,22
RM REMOLACHA AZUCARERA			AE AVELLANO	1	113,59
AD ALGODON			CJ CASTAÑO FRUTO		
LN LINO			PX PISTACHO		
GI GIRASOL			FB FRAMBUESO		
SO SOJA			FX OTROS FRUTALES		
CZ COLZA			TOTAL FRUTALES NO CITRICOS (FR)	64	55,42
KM CAMELINA			VM UVA DE MESA		
KR CARTAMO			V1 UVA DE MESA BLANCA SIN SEMILLA		
OX OTRAS OLEAGINOSAS			V2 UVA DE MESA BLANCA CON SEMILLA		
TA TABACO			V3 UVA DE MESA ROJA SIN SEMILLA		
TI TOMATE INDUSTRIA			V4 UVA DE MESA ROJA CON SEMILLA		
LU LUPULO			VT UVA DE TRANSFORMACION	14	78,19
PD PIMIENTO PARA PIMENTON			TOTAL VIÑEDO (VI)	14	78,19
CD CONDIMENTOS (PIMENTON,ANIS,AZAFRAN,ETC)			OM ACEITUNA DE MESA		
AA AROMATICAS (LAVANDA,LAVANDIN,ETC)			OD ACEITUNA DOBLE APTITUD		
IX OTROS CULTIVOS INDUSTRIALES			OT ACEITUNA DE ALMAZARA		
CC CACAHUETE			TOTAL OLIVAR (OL)		
TOTAL INDUSTRIALES (IN)			AO ALGARROBO		
MF MAIZ FORRAJERO	4.384	29,02	NX OTROS CULTIVOS LEÑOSOS		
AF ALFALFA	150	77,32	TOTAL OTROS CULTIVOS LEÑOSOS (OC)		
VF VEZA (veza+avena) PARA FORRAJE	236	113,59	VV VIVEROS	21	78,19
FV OTROS FORRAJES (CEREAL INV,SORGO,TREBC)	56	78,19	TOTAL VIVEROS (VV)	21	78,19
PP PRADERAS POLIFITAS	21	53,86	TOTAL CULTIVOS LEÑOSOS (D)	98	
NF NABO FORRAJERO			IN SUPERFICIE EN INVERNADERO	32	57,56
RF REMOLACHA FORRAJERA			TOTAL OTRAS SUPERFICIES (I)	32	57,56
CS COLES Y BERZAS FORRAJERAS			HU HUERTOS FAMILIARES	476	17,65
RX OTRAS PLANTAS DE ESCARDA FORRA JERA			TOTAL OTRAS SUPERFICIES (H)	476	17,65
TOTAL FORRAJERAS (FO)	4.849	28,15	TOTAL TIERRAS DE CULTIVO (C+D+H+I)	6.877	
AZ ACELGA			PW PRADOS NATURALES (en regadio)	409	
CM COL REPOLLO			PR PRADOS NATURALES (en secano)	98.280	
CI COL BROCOLI			PH PASTIZAL ALTA MONTAÑA	15.120	
EP ESPARRAGO			PS PASTIZALES	88.319	
EI ESPINACA			PM PASTIZAL MATORRAL	41.510	
AP APIO			CP CHOPO	383	
LC LECHUGA			PZ PAWLONIA		
LO LOMBARDA			ET ENCINA TRUFERA		
EL ESCAROLA			CO CONIFERAS	10.107	
TO TOMATE			FL FRONDOSAS CRECIMIENTO LENTO	129.235	
SA SANDIA			FR FRONDOSAS CRECIMIENTO RAPIDO	46.461	
MO MELON			CF CONIFERAS Y FRONDOSAS	11.283	
CW CALABAZA			ML MATORRAL	35.039	
CB CALABACIN			ER ERIAL	277	
PI PEPINO			ES ESPARTIZAL		
BE BERENJENA			BL BALDIO	192	
PQ PIMIENTO	3	113,59	IM IMPRODUCTIVO	13.527	
PU PUERRO			NA NO AGRICOLA	28.643	
AC ALCACHOFA			AG AGUAS INTERIORES	6.991	
CK COLIFLOR			AS MAR		
AJ AJO	6	78,19	TOTAL OTRAS SUPERFICIES	525.777	
CL CEBOLLA			TOTAL SUPERFICIE GEOGRÁFICA	532.654	
RW REMOLACHA MESA					
CT ZANAHORIA					
MD MAIZ DULCE					
JV JUDIAS VERDES					
GE GRELO					
GV GUI SANTES VERDES					
HV HABAS VERDES					
FN FRESA-FRESON					
VH HUERTO VACIO					
HP CHAMPIÑON					
HX OTRAS HORTALIZAS					
TOTAL HORTALIZAS (HO)	9	64,52			
FO FLORES Y ORNAMENTALES					
TOTAL FLORES Y ORNAMENTALES (FL)					
TOTAL CULTIVOS HERBÁCEOS (A)	5.958				
BA BARBECHO	313	30,96			
BR BARBECHO REGADIO					
TOTAL OTRAS TIERRAS DE LABOR (B)	313	30,96			
TOTAL TIERRAS DE LABOR (C=A+B)	6.270				

Nota: Los cultivos en invernadero se incluyen en la "superficie en invernadero"

3.1.5. PAIS VASCO Distribución General de la Tierra (ha.)

CULTIVO	Superf. (ha)	C. Var. (%)
TD	TRIGO DURO	
TB	TRIGO BLANDO Y SEMIDURO	25.509
C2	CEBADA DE 2 CARRERAS	15.851
C6	CEBADA DE 6 CARRERAS	
AV	AVENA	5.233
CN	CENTENO	370
TT	TRITICALE	20
MC	MEZCLA DE CEREALES DE INVIERNO	
AR	ARROZ	
MA	MAIZ	273
SR	SORGO	
QN	QUINOA	
CX	OTROS CEREALES GRANO	
TOTA CEREALES GRANO (CE)	47.255	
JS	JUDIAS SECAS	272
HS	HABAS SECAS	1.233
LE	LENTEJAS	
GA	GARBANZOS	207
GS	GUISANTES SECOS	424
VE	VEZA	591
AT	ALTRAMUZ	
AL	ALGARROBAS	
YE	YEROS	
LX	OTRAS LEGUMINOSAS GRANO	
TOTAL LEGUMINOSAS (LE)	2.727	
PT	PATATA	1.253
BT	BATATA	
CY	CHUFA	
TX	OTROS TUBERCULOS PARA CONSUMO	
TOTAL TUBERCULOS C. H. (TU)	1.253	
CA	CAÑA DE AZUCAR	
RM	REMOLACHA AZUCARERA	2.656
AD	ALGODON	
LN	LINO	
GI	GIRASOL	741
SO	SOJA	
CZ	COLZA	1.571
KM	CAMELINA	
KR	CARTAMO	
OX	OTRAS OLEAGINOSAS	
TA	TABACO	
TI	TOMATE INDUSTRIA	
LU	LUPULO	
PD	PIMIENTO PARA PIMENTON	
CD	CONDIMENTOS (PIMENTON,ANIS,AZAFRAN,ETC)	1
AA	AROMATICAS (LAVANDA,LAVANDIN,ETC)	
IX	OTROS CULTIVOS INDUSTRIALES	
CC	CACAHUETE	
TOTAL INDUSTRIALES (IN)	4.968	
MF	MAIZ FORRAJERO	170
AF	ALFALFA	8
VF	VEZA (veza+avena) PARA FORRAJE	467
FV	OTROS FORRAJES (CEREAL INV,SORGO,TREBC)	73
PP	PRADERAS POLIFITAS	
NF	NABO FORRAJERO	1
RF	REMOLACHA FORRAJERA	
CS	COLES Y BERZAS FORRAJERAS	
RX	OTRAS PLANTAS DE ESCARDA FORRA JERA	
TOTAL FORRAJERAS (FO)	718	
AZ	ACELGA	
CM	COL REPOLLO	
CI	COL BROCOLI	
EP	ESPARRAGO	
EI	ESPINACA	
AP	APIO	
LC	LECHUGA	0
LO	LOMBARDA	
EL	ESCAROLA	
TO	TOMATE	2
SA	SANDIA	
MO	MELON	
CW	CALABAZA	
CB	CALABACIN	
PI	PEPINO	
BE	BERENJENA	
PQ	PIMIENTO	83
PU	PUERRO	1
AC	ALCACHOFA	
CK	COLIFLOR	
AJ	AJO	
CL	CEBOLLA	0
RW	REMOLACHA MESA	
CT	ZANAHORIA	
MD	MAIZ DULCE	
JV	JUDIAS VERDES	1
GE	GRELO	
GV	GUISANTES VERDES	
HV	HABAS VERDES	
FN	FRESA-FRESON	
VH	HUERTO VACIO	
HP	CHAMPIÑON	
HX	OTRAS HORTALIZAS	
TOTAL HORTALIZAS (HO)	87	
FO	FLORES Y ORNAMENTALES	
TOTAL FLORES Y ORNAMENTALES (FL)		
TOTAL CULTIVOS HERBACEOS (A)	57.008	
BA	BARBECHO	4.058
BR	BARBECHO REGADIO	
TOTAL OTRAS TIERRAS DE LABOR (B)	4.058	
TOTAL TIERRAS DE LABOR (C=A+B)	61.067	

CULTIVO	Superf. (ha)	C. Var. (%)
NR	NARANJO	
MR	MANDARINO	
LI	LIMONERO	10
PA	POMELO	
NG	NARANJO AMARGO	
AX	OTROS CITRICOS	
TOTAL FRUTALES CITRICOS (CI)	10	
MN	MANZANO	2.177
MX	MANZANO NO COMERCIAL	29
PE	PERAL	98
MB	MEMBRILLERO	
NI	NISPERO	
AB	ALBARICOQUERO	
CE	CEREZO Y GUIINDO	2
ME	MELOCOTONERO Y NECTARINAS	
CR	CIRUELO	1
HI	HIGUERA	
CH	CHIRIMOYO	
AU	AGUACATE	
CQ	CAQUI	
PL	PLATANERA	
KW	KIWI	10
CU	CHUMBERA	
MG	MANGO	
GR	GRANADO	
PY	PAPAYA	
PÑ	PIÑA	
AM	ALMENDRO	11
AQ	ALMENDRO ABANDONADO	
AY	ALMENDRO NO COMERCIAL	139
NU	NOGAL FRUTO	516
AE	AVELLANO	44
CJ	CASTAÑO FRUTO	
PX	PISTACHO	
FB	FRAMBUESO	
FX	OTROS FRUTALES	
TOTAL FRUTALES NO CITRICOS (FR)	3.026	
VM	UVA DE MESA	
V1	UVA DE MESA BLANCA SIN SEMILLA	
V2	UVA DE MESA BLANCA CON SEMILLA	
V3	UVA DE MESA ROJA SIN SEMILLA	
V4	UVA DE MESA ROJA CON SEMILLA	
VT	UVA DE TRANSFORMACION	13.479
TOTAL VIÑEDO (VI)	13.479	
OM	ACEITUNA DE MESA	18
OD	ACEITUNA DOBLE APTITUD	
OT	ACEITUNA DE ALMAZARA	304
TOTAL OLIVAR (OL)	322	
AO	ALGARROBO	
NX	OTROS CULTIVOS LEÑOSOS	
TOTAL OTROS CULTIVOS LEÑOSOS (OC)		
VV	VIVEROS	340
TOTAL VIVEROS (VV)	340	
TOTAL CULTIVOS LEÑOSOS (D)	17.177	
IN	SUPERFICIE EN INVERNADERO	293
TOTAL OTRAS SUPERFICIES (I)	293	
HU	HUERTOS FAMILIARES	3.815
TOTAL OTRAS SUPERFICIES (H)	3.815	
TOTAL TIERRAS DE CULTIVO (C+D+H+I)	82.351	
PW	PRADOS NATURALES (en regadio)	
PR	PRADOS NATURALES (en secano)	76.905
PH	PASTIZAL ALTA MONTAÑA	15.593
PS	PASTIZALES	31.909
PM	PASTIZAL MATORRAL	15.315
CP	CHOPO	1.072
PZ	PAWLONIA	
ET	ENCINA TRUFERA	352.3312
CO	CONIFERAS	149.890
FL	FRONDOSAS CRECIMIENTO LENTO	159.634
FR	FRONDOSAS CRECIMIENTO RAPIDO	18.883
CF	CONIFERAS Y FRONDOSAS	38.030
ML	MATORRAL	56.849
ER	ERIAL	13.543
ES	ESPARTIZAL	620
BL	BALDIO	5.749
IM	IMPRODUCTIVO	10.098
NA	NO AGRICOLA	38.985
AG	AGUAS INTERIORES	7.254
AS	MAR	
TOTAL OTRAS SUPERFICIES	640.682	
TOTAL SUPERFICIE GEOGRÁFICA	723.033	

Nota: Los cultivos en invernadero se incluyen en la "superficie en invernadero"

3.1.6. NAVARRA Distribución General de la Tierra (ha.)

CULTIVO	Superf. (ha)	C. Var. (%)	CULTIVO	Superf. (ha)	C. Var. (%)
TD TRIGO DURO	1.397	29,92	NR NARANJO		
TB TRIGO BLANDO Y SEMIDURO	75.189	5,84	MR MANDARINO		
C2 CEBADA DE 2 CARRERAS	85.035	6,19	LI LIMONERO		
C6 CEBADA DE 6 CARRERAS	864	41,52	PA POMELO		
AV AVENA	13.441	14,83	NG NARANJO AMARGO		
CN CENTENO	872	29,89	AX OTROS CITRICOS		
TT TRITICALE	56	75,58	TOTAL FRUTALES CITRICOS (CI)		
MC MEZCLA DE CEREALES DE INVIERNO			MN MANZANO	238	25,65
AR ARROZ	3.605	16,36	MX MANZANO NO COMERCIAL	14	140,94
MA MAIZ	14.864	15,27	PE PERAL	1.155	18,96
SR SORGO			MB MEMBRILLERO	2	45,97
QN QUINOA			NI NISPERO		
CX OTROS CEREALES GRANO			AB ALBARICOQUERO	37	33,01
TOTA CEREALES GRANO (CE)	195.323	4,48	CE CEREZO Y GUIINDO	369	72,43
JS JUDIAS SECAS			ME MELOCOTONERO Y NECTARINAS	331	26,16
HS HABAS SECAS	3.950	21,87	CR CIRUELO	133	48,65
LE LENTEJAS			HI HIGUERA		
GA GARBANZOS			CH CHIRIMOYO		
GS GUI SANTES SECOS	2.434	20,22	AU AGUACATE		
VE VEZA			CQ CAQUI		
AT ALTRAMUZ			PL PLATANERA		
AL ALGARROBAS			KW KIWI	83	140,94
YE YEROS			CU CHUMBERA		
LX OTRAS LEGUMINOSAS GRANO			MG MANGO		
TOTAL LEGUMINOSAS (LE)	6.384	15,19	GR GRANADO		
PT PATATA	298	39,47	PY PAPAYA		
BT BATATA			PÑ PIÑA		
CY CHUFA			AM ALMENDRO	2.714	27,72
TX OTROS TUBERCULOS PARA CONSUMO			AQ ALMENDRO ABANDONADO	1.021	34,47
TOTAL TUBERCULOS C. H. (TU)	298	39,47	AY ALMENDRO NO COMERCIAL	18	75,58
CA CAÑA DE AZUCAR			NU NOGAL FRUTO	267	30,98
RM REMOLACHA AZUCARERA			AE AVELLANO	5	140,94
AD ALGODON			CJ CASTAÑO FRUTO		
LN LINO			PX PISTACHO		
GI GIRASOL	3.080	25,99	FB FRAMBUESO		
SO SOJA			FX OTROS FRUTALES	12	45,97
CZ COLZA	5.012	21,25	TOTAL FRUTALES NO CITRICOS (FR)	6.399	14,79
KM CAMELINA			VM UVA DE MESA		
KR CARTAMO			V1 UVA DE MESA BLANCA SIN SEMILLA		
OX OTRAS OLEAGINOSAS			V2 UVA DE MESA BLANCA CON SEMILLA		
TA TABACO			V3 UVA DE MESA ROJA SIN SEMILLA		
TI TOMATE INDUSTRIA	1.804	26,11	V4 UVA DE MESA ROJA CON SEMILLA		
LU LUPULO			VT UVA DE TRANSFORMACION	19.020	14,04
PD PIMIENTO PARA PIMENTON			TOTAL VIÑEDO (VI)	19.020	14,04
CD CONDIMENTOS (PIMENTON,ANIS,AZAFRAN,ETC)	28	75,58	OM ACEITUNA DE MESA		
AA AROMATICAS (LAVANDA,LAVANDIN,ETC)			OD ACEITUNA DOBLE APTITUD	78	41,19
IX OTROS CULTIVOS INDUSTRIALES			OT ACEITUNA DE ALMAZARA	8.368	16,0
CC CACAHUETE			TOTAL OLIVAR (OL)	8.446	16,09
TOTAL INDUSTRIALES (IN)	9.924	12,50	AO ALGARROBO		
MF MAIZ FORRAJERO	2.455	41,21	NX OTROS CULTIVOS LEÑOSOS		
AF ALFALFA	6.560	10,95	TOTAL OTROS CULTIVOS LEÑOSOS (OC)		
VF VEZA (veza+avena) PARA FORRAJE	2.476	40,74	VV VIVEROS	334	24,45
FV OTROS FORRAJES (CEREAL INV,SORGO,TREBC)	4.156	27,80	TOTAL VIVEROS (VV)	334	24,45
PP PRADERAS POLIFITAS	7.159	26,01	TOTAL CULTIVOS LEÑOSOS (D)	34.199	
NF NABO FORRAJERO			IN SUPERFICIE EN INVERNADERO	537	22,07
RF REMOLACHA FORRAJERA			TOTAL OTRAS SUPERFICIES (I)	537	22,07
CS COLES Y BERZAS FORRAJERAS			HU HUERTOS FAMILIARES	3.396	11,86
RX OTRAS PLANTAS DE ESCARDA FORRA JERA			TOTAL OTRAS SUPERFICIES (H)	3.396	11,86
TOTAL FORRAJERAS (FO)	22.806	11,47	TOTAL TIERRAS DE CULTIVO (C+D+H+I)	327.862	
AZ ACELGA			PW PRADOS NATURALES (en regadio)	249	
CM COL REPOLLO			PR PRADOS NATURALES (en secano)	24.935	
CI COL BROCOLI	1.568	38,51	PH PASTIZAL ALTA MONTAÑA	1.975	
EP ESPARRAGO	1.501	13,35	PS PASTIZALES	56.824	
EI ESPINACA			PM PASTIZAL MATORRAL	15.301	
AP APIO			CP CHOPO	2.542	
LC LECHUGA	6	45,97	PZ PAWLONIA		
LO LOMBARDA			ET ENCINA TRUFERA	257.1284	
EL ESCAROLA			CO CONIFERAS	105.684	
TO TOMATE	66	24,08	FL FRONDOSAS CRECIMIENTO LENTO	231.667	
SA SANDIA			FR FRONDOSAS CRECIMIENTO RAPIDO	4.712	
MO MELON			CF CONIFERAS Y FRONDOSAS		
CW CALABAZA	97	34,60	ML MATORRAL	184.559	
CB CALABACIN	468	23,87	ER ERIAL	3.707	
PI PEPINO			ES ESPARTIZAL		
BE BERENJENA	25	45,97	BL BALDIO	11.376	
PQ PIMIENTO	838	21,18	IM IMPRODUCTIVO	11.363	
PU PUERRO			NA NO AGRICOLA	43.941	
AC ALCACHOFA	305	26,17	AG AGUAS INTERIORES	12.082	
CK COLIFLOR	25	45,97	AS MAR		
AJ AJO			TOTAL OTRAS SUPERFICIES	711.174	
CL CEBOLLA	292	68,57	TOTAL SUPERFICIE GEOGRÁFICA	1.039.036	
RW REMOLACHA MESA	81	75,58			
CT ZANAHORIA					
MD MAIZ DULCE					
JV JUDIAS VERDES	2	45,97			
GE GRELO					
GV GUI SANTES VERDES	1.426	23,83			
HV HABAS VERDES	366	45,97			
FN FRESA-FRESON	9	45,97			
VH HUERTO VACIO	63	41,55			
HP CHAMPIÑON					
HX OTRAS HORTALIZAS	12	45,97			
TOTAL HORTALIZAS (HO)	7.149	11,68			
FO FLORES Y ORNAMENTALES					
TOTAL FLORES Y ORNAMENTALES (FL)					
TOTAL CULTIVOS HERBÁCEOS (A)	241.883				
BA BARBECHO	37.690	9,56			
BR BARBECHO REGADIO	10.157	9,83			
TOTAL OTRAS TIERRAS DE LABOR (B)	47.847	7,06			
TOTAL TIERRAS DE LABOR (C=A+B)	289.731				

Nota: Los cultivos en invernadero se incluyen en la "superficie en invernadero"

3.1.7. LA RIOJA Distribución General de la Tierra (ha.)

CULTIVO	Superf. (ha)	C. Var. (%)
TD TRIGO DURO		
TB TRIGO BLANDO Y SEMIDURO	33.315	15,87
C2 CEBADA DE 2 CARRERAS	18.686	16,96
C6 CEBADA DE 6 CARRERAS	117	67,03
AV AVENA	2.390	105,90
CN CENTENO	282	82,48
TT TRITICALE	709	42,91
MC MEZCLA DE CEREALES DE INVIERNO		
AR ARROZ		
MA MAIZ	14	71,38
SR SORGO		
QN QUINOA		
CX OTROS CEREALES GRANO		
TOTA CEREALES GRANO (CE)	55.512	15,71
JS JUDIAS SECAS	6	59,39
HS HABAS SECAS	150	48,52
LE LENTEJAS		
GA GARBANZOS		
GS GUI SANTES SECOS	1.318	25,14
VE VEZA	633	50,46
AT ALTRAMUZ		
AL ALGARROBAS		
YE YEROS		
LX OTRAS LEGUMINOSAS GRANO		
TOTAL LEGUMINOSAS (LE)	2.106	26,69
PT PATATA	841	25,26
BT BATATA		
CY CHUFA		
TX OTROS TUBERCULOS PARA CONSUMO		
TOTAL TUBERCULOS C. H. (TU)	841	25,21
CA CAÑA DE AZUCAR		
RM REMOLACHA AZUCARERA	1.202	28,42
AD ALGODON		
LN LINO		
GI GIRASOL	352	32,14
SO SOJA		
CZ COLZA	431	35,22
KM CAMELINA		
KR CARTAMO		
OX OTRAS OLEAGINOSAS		
TA TABACO		
TI TOMATE INDUSTRIA	34	71,38
LU LUPULO		
PD PIMIENTO PARA PIMENTON		
CD CONDIMENTOS (PIMENTON,ANIS,AZAFRAN,ETC)		
AA AROMATICAS (LAVANDA,LAVANDIN,ETC)		
IX OTROS CULTIVOS INDUSTRIALES	216	36,88
CC CACAHUETE	19	155,04
TOTAL INDUSTRIALES (IN)	2.253	25,86
MF MAIZ FORRAJERO		
AF ALFALFA	1.187	30,39
VF VEZA (veza+avena) PARA FORRAJE	421	92,26
FV OTROS FORRAJES (CEREAL INV,SORGO,TREBC)	68	36,20
PP PRADERAS POLIFITAS	14	50,21
NF NABO FORRAJERO		
RF REMOLACHA FORRAJERA		
CS COLES Y BERZAS FORRAJERAS		
RX OTRAS PLANTAS DE ESCARDA FORRA JERA		
TOTAL FORRAJERAS (FO)	1.690	35,70
AZ ACELGA	6	71,38
CM COL REPOLLO	31	43,63
CI COL BROCOLI	105	62,77
EP ESPARRAGO	54	58,16
EI ESPINACA		
AP APIO		
LC LECHUGA	3	71,38
LO LOMBARDA		
EL ESCAROLA		
TO TOMATE	295	55,76
SA SANDIA		
MO MELON	2	71,38
CW CALABAZA		
CB CALABACIN	18	50,51
PI PEPINO	0	71,38
BE BERENJENA		
PQ PIMIENTO	246	46,43
PU PUERRO		
AC ALCACHOFA	250	20,85
CK COLIFLOR	76	69,18
AJ AJO	8	71,38
CL CEBOLLA	1	71,38
RW REMOLACHA MESA		
CT ZANAHORIA	155	42,61
MD MAIZ DULCE		
JV JUDIAS VERDES	33	42,42
GE GRELO		
GV GUI SANTES VERDES	805	20,59
HV HABAS VERDES	1	71,38
FN FRESA-FRESON		
VH HUERTO VACIO	13	82,26
HP CHAMPIÑON		
HX OTRAS HORTALIZAS		
TOTAL HORTALIZAS (HO)	2.104	14,24
FO FLORES Y ORNAMENTALES		
TOTAL FLORES Y ORNAMENTALES (FL)		
TOTAL CULTIVOS HERBACEOS (A)	64.506	
BA BARBECHO	15.060	15,46
BR BARBECHO REGADIO	1.464	36,75
TOTAL OTRAS TIERRAS DE LABOR (B)	16.523	15,61
TOTAL TIERRAS DE LABOR (C=A+B)	81.029	

CULTIVO	Superf. (ha)	C. Var. (%)
NR NARANJO		
MR MANDARINO		
LI LIMONERO		
PA POMELO		
NG NARANJO AMARGO		
AX OTROS CITRICOS		
TOTAL FRUTALES CITRICOS (CI)		
MN MANZANO	576	34,14
MX MANZANO NO COMERCIAL	60	109,54
PE PERAL	2.897	27,96
MB MEMBRILLERO		
NI NISPERO		
AB ALBARICOQUERO	17	47,84
CE CEREZO Y GUI NDO	192	26,22
ME MELOCOTONERO Y NECTARINAS	491	23,76
CR CIRUELO	165	25,65
HI HIGUERA		
CH CHIRIMOYO		
AU AGUACATE		
CQ CAQUI	2	71,38
PL PLATANERA		
KW KIWI	2	71,38
CU CHUMBERA		
MG MANGO		
GR GRANADO		
PY PAPAYA		
PÑ PIÑA		
AM ALMENDRO	8.582	27,18
AQ ALMENDRO ABANDONADO	4.816	32,72
AY ALMENDRO NO COMERCIAL	1	71,38
NU NOGAL FRUTO	815	58,90
AE AVELLANO	7	49,26
CJ CASTAÑO FRUTO		
PX PISTACHO		
FB FRAMBUESO		
FX OTROS FRUTALES		
TOTAL FRUTALES NO CITRICOS (FR)	18.624	17,89
VM UVA DE MESA		
V1 UVA DE MESA BLANCA SIN SEMILLA		
V2 UVA DE MESA BLANCA CON SEMILLA		
V3 UVA DE MESA ROJA SIN SEMILLA		
V4 UVA DE MESA ROJA CON SEMILLA		
VT UVA DE TRANSFORMACION	52.082	17,08
TOTAL VIÑEDO (VI)	52.082	16,87
OM ACEITUNA DE MESA	19	155,04
OD ACEITUNA DOBLE APTITUD	32	155,0
OT ACEITUNA DE ALMAZARA	3.205	19,43
TOTAL OLIVAR (OL)	3.256	18,94
AO ALGARROBO		
NX OTROS CULTIVOS LEÑOSOS		
TOTAL OTROS CULTIVOS LEÑOSOS (OC)		
VV VIVEROS	217	51,91
TOTAL VIVEROS (VV)	217	51,91
TOTAL CULTIVOS LEÑOSOS (D)	74.179	
IN SUPERFICIE EN INVERNADERO	44	31,05
TOTAL OTRAS SUPERFICIES (I)	44	31,05
HU HUERTOS FAMILIARES	2.777	25,16
TOTAL OTRAS SUPERFICIES (H)	2.777	25,16
TOTAL TIERRAS DE CULTIVO (C+D+H+I)	158.029	
PW PRADOS NATURALES (en regadio)	14	
PR PRADOS NATURALES (en secano)		
PH PASTIZAL ALTA MONTAÑA	12.737	
PS PASTIZALES	28.070	
PM PASTIZAL MATORRAL	20.807	
CP CHOPO	5.085	
PZ PAWLONIA	13.593	
ET ENCINA TRUFERA	115.351	
CO CONIFERAS	52.687	
FL FRONDOSAS CRECIMIENTO LENTO	69.686	
FR FRONDOSAS CRECIMIENTO RAPIDO	512	
CF CONIFERAS Y FRONDOSAS	10.938	
ML MATORRAL	93.905	
ER ERIAL	6.542	
ES ESPARTIZAL		
BL BALDIO	12.016	
IM IMPRODUCTIVO	5.175	
NA NO AGRICOLA	23.547	
AG AGUAS INTERIORES	4.646	
AS MAR		
TOTAL OTRAS SUPERFICIES	346.496	
TOTAL SUPERFICIE GEOGRÁFICA	504.525	

Nota: Los cultivos en invernadero se incluyen en la "superficie en invernadero"

3.1.8. ARAGON Distribución General de la Tierra (ha.)

CULTIVO	Superf. (ha)	C. Var. (%)
TD TRIGO DURO	117.504	6,78
TB TRIGO BLANDO Y SEMIDURO	145.093	5,28
C2 CEBADA DE 2 CARRERAS	496.599	3,41
C6 CEBADA DE 6 CARRERAS	5.683	31,28
AV AVENA	34.978	11,06
CN CENTENO	13.707	12,10
TT TRITICALE	34.399	13,89
MC MEZCLA DE CEREALES DE INVIERNO	52	50,00
AR ARROZ	6.603	17,81
MA MAIZ	64.699	6,08
SR SORGO	109	78,46
QN QUINOA	40	78,46
CX OTROS CEREALES GRANO	206	75,21
TOTA CEREALES GRANO (CE)	919.674	2,61
JS JUDIAS SECAS		
HS HABAS SECAS	633	32,77
LE LENTEJAS		
GA GARBANZOS		
GS GUI SANTES SECOS	13.447	15,42
VE VEZA	2.343	24,16
AT ALTRAMUZ		
AL ALGARROBAS	7	78,46
YE YEROS	2.071	99,37
LX OTRAS LEGUMINOSAS GRANO		
TOTAL LEGUMINOSAS (LE)	18.500	14,92
PT PATATA	1.016	47,97
BT BATATA		
CY CHUFA		
TX OTROS TUBERCULOS PARA CONSUMO		
TOTAL TUBERCULOS C. H. (TU)	1.016	47,88
CA CAÑA DE AZUCAR		
RM REMOLACHA AZUCARERA		
AD ALGODON		
LN LINO		
GI GIRASOL	9.390	18,11
SO SOJA		
CZ COLZA	2.467	31,44
KM CAMELINA	722	113,09
KR CARTAMO		
OX OTRAS OLEAGINOSAS		
TA TABACO		
TI TOMATE INDUSTRIA	1.088	50,43
LU LUPULO		
PD PIMIENTO PARA PIMENTON		
CD CONDIMENTOS (PIMENTON,ANIS,AZAFRAN,ETC)		
AA AROMATICAS (LAVANDA,LAVANDIN,ETC)	26	90,59
IX OTROS CULTIVOS INDUSTRIALES	27	78,46
CC CACAHUETE		
TOTAL INDUSTRIALES (IN)	13.720	15,10
MF MAIZ FORRAJERO	1.624	50,75
AF ALFALFA	87.829	4,98
VF VEZA (veza+avena) PARA FORRAJE	3.498	30,89
FV OTROS FORRAJES (CEREAL INV,SORGO,TREBC)	32.100	8,14
PP PRADERAS POLIFITAS	9.977	24,57
NF NABO FORRAJERO		
RF REMOLACHA FORRAJERA	15	90,59
CS COLES Y BERZAS FORRAJERAS		
RX OTRAS PLANTAS DE ESCARDA FORRA JERA		
TOTAL FORRAJERAS (FO)	135.043	4,48
AZ ACELGA		
CM COL REPOLLO		
CI COL BROCOLI	147	78,46
EP ESPARRAGO	20	60,73
EI ESPINACA		
AP APIO		
LC LECHUGA	17	50,08
LO LOMBARDA		
EL ESCAROLA		
TO TOMATE	252	64,11
SA SANDIA		
MO MELON	40	77,17
CW CALABAZA	10	82,66
CB CALABACIN	24	38,36
PI PEPINO	0	78,46
BE BERENJENA		
PQ PIMIENTO	37	73,01
PU PUERRO	6	78,46
AC ALCACHOFA	263	50,36
CK COLIFLOR		
AJ AJO	86	105,43
CL CEBOLLA	1.754	26,95
RW REMOLACHA MESA		
CT ZANAHORIA		
MD MAIZ DULCE		
JV JUDIAS VERDES	4	47,83
GE GRELO		
GV GUI SANTES VERDES	1.932	29,23
HV HABAS VERDES	116	78,46
FN FRESA-FRESON		
VH HUERTO VACIO	118	28,91
HP CHAMPIÑON		
HX OTRAS HORTALIZAS		
TOTAL HORTALIZAS (HO)	4.825	16,87
FO FLORES Y ORNAMENTALES	22	78,46
TOTAL FLORES Y ORNAMENTALES (FL)	22	78,46
TOTAL CULTIVOS HERBACEOS (A)	1.092.799	
BA BARBECHO	434.352	3,72
BR BARBECHO REGADIO	10.544	10,84
TOTAL OTRAS TIERRAS DE LABOR (B)	444.895	3,55
TOTAL TIERRAS DE LABOR (C=A+B)	1.537.694	

CULTIVO	Superf. (ha)	C. Var. (%)
NR NARANJO		
MR MANDARINO		
LI LIMONERO		
PA POMELO		
NG NARANJO AMARGO		
AX OTROS CITRICOS		
TOTAL FRUTALES CITRICOS (CI)		
MN MANZANO	4.785	25,56
MX MANZANO NO COMERCIAL	34	44,19
PE PERAL	4.284	28,01
MB MEMBRILLERO	7	78,46
NI NISPERO		
AB ALBARICOQUERO	4.460	28,51
CE CEREZO Y GUIINDO	12.448	23,75
ME MELOCOTONERO Y NECTARINAS	20.708	14,41
CR CIRUELO	1.843	30,41
HI HIGUERA	220	44,42
CH CHIRIMOYO		
AU AGUACATE		
CQ CAQUI	218	61,91
PL PLATANERA		
KW KIWI	253	84,29
CU CHUMBERA		
MG MANGO		
GR GRANADO	7	90,59
PY PAPAYA		
PÑ PIÑA		
AM ALMENDRO	85.089	6,94
AQ ALMENDRO ABANDONADO	13.377	8,70
AY ALMENDRO NO COMERCIAL	70	50,88
NU NOGAL FRUTO	532	16,85
AE AVELLANO	8	84,26
CJ CASTAÑO FRUTO		
PX PISTACHO	8	78,46
FB FRAMBUESO		
FX OTROS FRUTALES	8	78,46
TOTAL FRUTALES NO CITRICOS (FR)	148.360	5,93
VM UVA DE MESA		
V1 UVA DE MESA BLANCA SIN SEMILLA		
V2 UVA DE MESA BLANCA CON SEMILLA		
V3 UVA DE MESA ROJA SIN SEMILLA		
V4 UVA DE MESA ROJA CON SEMILLA		
VT UVA DE TRANSFORMACION	36.604	12,16
TOTAL VIÑEDO (VI)	36.604	12,16
OM ACEITUNA DE MESA	6	52,76
OD ACEITUNA DOBLE APTITUD	1.595	57,5
OT ACEITUNA DE ALMAZARA	57.946	9,18
TOTAL OLIVAR (OL)	59.547	8,96
AO ALGARROBO		
NX OTROS CULTIVOS LEÑOSOS	2	78,46
TOTAL OTROS CULTIVOS LEÑOSOS (OC)	2	78,46
VV VIVEROS	748	23,23
TOTAL VIVEROS (VV)	748	23,23
TOTAL CULTIVOS LEÑOSOS (D)	245.260	
IN SUPERFICIE EN INVERNADERO	195	68,08
TOTAL OTRAS SUPERFICIES (I)	195	68,08
HU HUERTOS FAMILIARES	5.186	10,67
TOTAL OTRAS SUPERFICIES (H)	5.186	10,67
TOTAL TIERRAS DE CULTIVO (C+D+H+I)	1.788.336	
PW PRADOS NATURALES (en regadio)	113	
PR PRADOS NATURALES (en secano)	7.032	32,50
PH PASTIZAL ALTA MONTAÑA	78.826	14,57
PS PASTIZALES	133.781	10,12
PM PASTIZAL MATORRAL	103.591	11,40
CP CHOPO	6.493	16,50
PZ PAWLONIA	19.0658	57,966793
ET ENCINA TRUFERA	5271.4872	25,199309
CO CONIFERAS	759.848	4,33
FL FRONDOSAS CRECIMIENTO LENTO	205.011	7,57
FR FRONDOSAS CRECIMIENTO RAPIDO	7.266	41,10
CF CONIFERAS Y FRONDOSAS	263.384	7,89
ML MATORRAL	847.279	3,49
ER ERIAL	241.484	6,50
ES ESPARTIZAL	3.340	85,38
BL BALDIO	98.143	6,28
IM IMPRODUCTIVO	36.793	78,46
NA NO AGRICOLA	130.529	
AG AGUAS INTERIORES	57.484	78,46
AS MAR		
TOTAL OTRAS SUPERFICIES	2.983.689	487,71
TOTAL SUPERFICIE GEOGRÁFICA	4.772.025	

Nota: Los cultivos en invernadero se incluyen en la "superficie en invernadero"

3.1.9. CATALUÑA Distribución General de la Tierra (ha.)

CULTIVO	Superf. (ha)	C. Var. (%)
TD TRIGO DURO		
TB TRIGO BLANDO Y SEMIDURO	78.308	5,29
C2 CEBADA DE 2 CARRERAS	193.445	4,37
C6 CEBADA DE 6 CARRERAS	940	35,84
AV AVENA	4.914	17,83
CN CENTENO	73	77,27
TT TRITICALE	2.634	25,42
MC MEZCLA DE CEREALES DE INVIERNO	337	73,95
AR ARROZ	20.140	10,12
MA MAIZ	34.573	6,68
SR SORGO	1.192	62,14
QN QUINOA		
CX OTROS CEREALES GRANO		
TOTA CEREALES GRANO (CE)	336.554	3,25
JS JUDIAS SECAS		
HS HABAS SECAS	877	26,76
LE LENTEJAS	17	105,49
GA GARBANZOS	99	57,64
GS GUI SANTES SECOS	9.787	13,51
VE VEZA	372	37,69
AT ALTRAMUZ		
AL ALGARROBAS	9	68,03
YE YEROS	158	93,89
LX OTRAS LEGUMINOSAS GRANO		
TOTAL LEGUMINOSAS (LE)	11.321	11,85
PT PATATA	671	23,54
BT BATATA		
CY CHUFA		
TX OTROS TUBERCULOS PARA CONSUMO		
TOTAL TUBERCULOS C. H. (TU)	671	23,54
CA CAÑA DE AZUCAR		
RM REMOLACHA AZUCARERA		
AD ALGODON		
LN LINO		
GI GIRASOL	1.074	30,41
SO SOJA		
CZ COLZA	11.019	12,71
KM CAMELINA	114	93,89
KR CARTAMO		
OX OTRAS OLEAGINOSAS		
TA TABACO		
TI TOMATE INDUSTRIA		
LU LUPULO		
PD PIMIENTO PARA PIMENTON		
CD CONDIMENTOS (PIMENTON,ANIS,AZAFRAN,ETC)	350	70,86
AA AROMATICAS (LAVANDA,LAVANDIN,ETC)	121	44,69
IX OTROS CULTIVOS INDUSTRIALES		
CC CACAHUETE		
TOTAL INDUSTRIALES (IN)	12.678	10,98
MF MAIZ FORRAJERO	967	33,17
AF ALFALFA	32.353	5,69
VF VEZA (veza+avena) PARA FORRAJE	2.465	39,72
FV OTROS FORRAJES (CEREAL INV,SORGO,TREBC)	51.530	6,41
PP PRADERAS POLIFITAS	6.574	36,38
NF NABO FORRAJERO		
RF REMOLACHA FORRAJERA		
CS COLES Y BERZAS FORRAJERAS		
RX OTRAS PLANTAS DE ESCARDA FORRA JERA		
TOTAL FORRAJERAS (FO)	93.890	5,21
AZ ACELGA	20	34,96
CM COL REPOLLO	80	31,80
CI COL BROCOLI	41	47,23
EP ESPARRAGO		
EI ESPINACA	62	59,63
AP APIO	10	68,03
LC LECHUGA	236	28,28
LO LOMBARDA		
EL ESCAROLA	52	62,86
TO TOMATE	386	29,65
SA SANDIA	796	54,47
MO MELON	287	33,17
CW CALABAZA	241	84,21
CB CALABACIN	596	89,13
PI PEPINO	15	92,09
BE BERENJENA	5	62,67
PQ PIMIENTO	32	30,74
PU PUERRO	12	99,53
AC ALCACHOFA	616	31,50
CK COLIFLOR	69	35,18
AJ AJO	2	105,49
CL CEBOLLA	727	35,18
RW REMOLACHA MESA	60	68,03
CT ZANAHORIA	7	37,26
MD MAIZ DULCE	18	68,03
JV JUDIAS VERDES	188	29,20
GE GRELO		
GV GUI SANTES VERDES	448	53,20
HV HABAS VERDES	63	29,31
FN FRESA-FRESON	1	68,03
VH HUERTO VACIO	3.599	19,55
HP CHAMPIÑON		
HX OTRAS HORTALIZAS	88	48,14
TOTAL HORTALIZAS (HO)	8.759	15,56
FO FLORES Y ORNAMENTALES	26	51,34
TOTAL FLORES Y ORNAMENTALES (FL)	26	51,34
TOTAL CULTIVOS HERBACEOS (A)	463.899	
BA BARBECHO	41.098	6,92
BR BARBECHO REGADIO	5.657	15,40
TOTAL OTRAS TIERRAS DE LABOR (B)	46.754	5,65
TOTAL TIERRAS DE LABOR (C=A+B)	510.653	

CULTIVO	Superf. (ha)	C. Var. (%)
NR NARANJO	2.114	23,21
MR MANDARINO	8.757	19,35
LI LIMONERO	14	43,73
PA POMELO	74	93,89
NG NARANJO AMARGO		
AX OTROS CITRICOS		
TOTAL FRUTALES CITRICOS (CI)	10.958	18,31
MN MANZANO	10.882	13,68
MX MANZANO NO COMERCIAL	16	93,89
PE PERAL	7.733	8,89
MB MEMBRILLERO	86	28,49
NI NISPERO	22	64,15
AB ALBARICOQUERO	2.092	18,78
CE CEREZO Y GUINDO	2.860	27,90
ME MELOCOTONERO Y NECTARINAS	19.812	9,58
CR CIRUELO	835	28,30
HI HIGUERA	269	28,27
CH CHIRIMOYO		
AU AGUACATE	15	99,99
CQ CAQUI	45	87,50
PL PLATANERA		
KW KIWI	6	70,91
CU CHUMBERA		
MG MANGO		
GR GRANADO	10	64,45
PY PAPAYA		
PÑ PIÑA		
AM ALMENDRO	40.525	8,81
AQ ALMENDRO ABANDONADO	13.861	10,08
AY ALMENDRO NO COMERCIAL	189	33,48
NU NOGAL FRUTO	1.578	25,03
AE AVELLANO	14.930	16,01
CJ CASTAÑO FRUTO		
PX PISTACHO	83	69,52
FB FRAMBUESO	8	105,49
FX OTROS FRUTALES	113	71,81
TOTAL FRUTALES NO CITRICOS (FR)	115.967	4,86
VM UVA DE MESA		
V1 UVA DE MESA BLANCA SIN SEMILLA	16	105,5
V2 UVA DE MESA BLANCA CON SEMILLA		
V3 UVA DE MESA ROJA SIN SEMILLA		
V4 UVA DE MESA ROJA CON SEMILLA		
VT UVA DE TRANSFORMACION	54.878	10,78
TOTAL VIÑEDO (VI)	54.894	10,90
OM ACEITUNA DE MESA	20	105,49
OD ACEITUNA DOBLE APTITUD	1.156	30,5
OT ACEITUNA DE ALMAZARA	112.196	7,40
TOTAL OLIVAR (OL)	113.372	7,19
AO ALGARROBO	7.350	20,20
NX OTROS CULTIVOS LEÑOSOS	5	105,49
TOTAL OTROS CULTIVOS LEÑOSOS (OC)	7.355	19,35
VV VIVEROS	1.982	27,28
TOTAL VIVEROS (VV)	1.982	27,28
TOTAL CULTIVOS LEÑOSOS (D)	304.527	
IN SUPERFICIE EN INVERNADERO	817	27,07
TOTAL OTRAS SUPERFICIES (I)	817	27,07
HU HUERTOS FAMILIARES	8.465	7,95
TOTAL OTRAS SUPERFICIES (H)	8.465	7,95
TOTAL TIERRAS DE CULTIVO (C+D+H+I)	824.462	
PW PRADOS NATURALES (en regadio)	2.862	
PR PRADOS NATURALES (en secano)	9.529	
PH PASTIZAL ALTA MONTAÑA	94.350	
PS PASTIZALES	91.501	
PM PASTIZAL MATORRAL	23.224	
CP CHOPO	6.419	
PZ PAWLONIA	28.6108	
ET ENCINA TRUFERA	302.1727	
CO CONIFERAS	627.533	
FL FRONDOSAS CRECIMIENTO LENTO	338.917	
FR FRONDOSAS CRECIMIENTO RAPIDO	30.328	
CF CONIFERAS Y FRONDOSAS	477.720	
ML MATORRAL	332.592	
ER ERIAL	4.860	
ES ESPARTIZAL	211	
BL BALDIO	42.723	
IM IMPRODUCTIVO	34.760	
NA NO AGRICOLA	234.284	
AG AGUAS INTERIORES	32.447	
AS MAR		
TOTAL OTRAS SUPERFICIES	2.384.591	
TOTAL SUPERFICIE GEOGRÁFICA	3.209.053	

Nota: Los cultivos en invernadero se incluyen en la "superficie en invernadero"

3.1.10. BALEARES Distribución General de la Tierra (ha.)

CULTIVO	Superf. (ha)	C. Var. (%)
TD TRIGO DURO	542	42,12
TB TRIGO BLANDO Y SEMIDURO	1.545	23,08
C2 CEBADA DE 2 CARRERAS	5.572	14,63
C6 CEBADA DE 6 CARRERAS	5.343	29,03
AV AVENA	7.063	15,09
CN CENTENO		
TT TRITICALE	2.055	25,03
MC MEZCLA DE CEREALES DE INVIERNO	132	38,25
AR ARROZ		
MA MAIZ	529	46,28
SR SORGO		
QN QUINOA		
CX OTROS CEREALES GRANO		
TOTA CEREALES GRANO (CE)	22.780	11,28
JS JUDIAS SECAS		
HS HABAS SECAS	732	28,27
LE LENTEJAS		
GA GARBANZOS	470	37,13
GS GUI SANTES SECOS	128	68,02
VE VEZA		
AT ALTRAMUZ		
AL ALGARROBAS	2	52,87
YE YEROS		
LX OTRAS LEGUMINOSAS GRANO	458	34,12
TOTAL LEGUMINOSAS (LE)	1.790	21,50
PT PATATA	1.112	25,31
BT BATATA		
CY CHUFA		
TX OTROS TUBERCULOS PARA CONSUMO		
TOTAL TUBERCULOS C. H. (TU)	1.112	25,31
CA CAÑA DE AZUCAR		
RM REMOLACHA AZUCARERA		
AD ALGODON		
LN LINO		
GI GIRASOL		
SO SOJA		
CZ COLZA		
KM CAMELINA		
KR CARTAMO		
OX OTRAS OLEAGINOSAS		
TA TABACO		
TI TOMATE INDUSTRIA		
LU LUPULO		
PD PIMIENTO PARA PIMENTON		
CD CONDIMENTOS (PIMENTON,ANIS,AZAFRAN,ETC)		
AA AROMATICAS (LAVANDA,LAVANDIN,ETC)		
IX OTROS CULTIVOS INDUSTRIALES		
CC CACAHUETE		
TOTAL INDUSTRIALES (IN)		
MF MAIZ FORRAJERO		
AF ALFALFA	248	25,91
VF VEZA (veza+avena) PARA FORRAJE	79	243,82
FV OTROS FORRAJES (CEREAL INV,SORGO,TREBC)	36.480	10,88
PP PRADERAS POLIFITAS		
NF NABO FORRAJERO		
RF REMOLACHA FORRAJERA		
CS COLES Y BERZAS FORRAJERAS		
RX OTRAS PLANTAS DE ESCARDA FORRAJERA		
TOTAL FORRAJERAS (FO)	36.807	10,79
AZ ACELGA	11	52,87
CM COL REPOLLO	34	83,99
CI COL BROCOLI		
EP ESPARRAGO		
EI ESPINACA		
AP APIO		
LC LECHUGA	5	41,60
LO LOMBARDA		
EL ESCAROLA		
TO TOMATE	320	25,06
SA SANDIA	34	83,99
MO MELON	291	29,20
CW CALABAZA	2	52,87
CB CALABACIN	17	52,87
PI PEPINO	3	52,87
BE BERENJENA	36	52,87
PQ PIMIENTO	45	52,87
PU PUERRO		
AC ALCACHOFA	43	52,87
CK COLIFLOR		
AJ AJO	41	52,87
CL CEBOLLA	136	40,92
RW REMOLACHA MESA		
CT ZANAHORIA		
MD MAIZ DULCE		
JV JUDIAS VERDES		
GE GRELO		
GV GUI SANTES VERDES		
HV HABAS VERDES		
FN FRESA-FRESON	33	52,87
VH HUERTO VACIO	1.054	56,20
HP CHAMPIÑON		
HX OTRAS HORTALIZAS		
TOTAL HORTALIZAS (HO)	2.103	24,05
FO FLORES Y ORNAMENTALES		
TOTAL FLORES Y ORNAMENTALES (FL)		
TOTAL CULTIVOS HERBACEOS (A)	64.591	
BA BARBECHO	29.010	11,21
BR BARBECHO REGADIO	1.668	25,80
TOTAL OTRAS TIERRAS DE LABOR (B)	30.678	10,80
TOTAL TIERRAS DE LABOR (C=A+B)	95.269	

CULTIVO	Superf. (ha)	C. Var. (%)
NR NARANJO	456	29,93
MR MANDARINO	105	64,48
LI LIMONERO	389	50,39
PA POMELO		
NG NARANJO AMARGO		
AX OTROS CITRICOS		
TOTAL FRUTALES CITRICOS (CI)	950	36,53
MN MANZANO	24	42,98
MX MANZANO NO COMERCIAL		
PE PERAL	29	57,78
MB MEMBRILLERO		
NI NISPERO	1	52,87
AB ALBARICOQUERO	296	59,94
CE CEREZO Y GUIINDO	1	52,87
ME MELOCOTONERO Y NECTARINAS	9	52,87
CR CIRUELO	25	52,87
HI HIGUERA	3.472	16,04
CH CHIRIMOYO		
AU AGUACATE		
CQ CAQUI		
PL PLATANERA		
KW KIWI		
CU CHUMBERA	81	78,86
MG MANGO		
GR GRANADO	1	52,87
PY PAPAYA		
PÑ PIÑA		
AM ALMENDRO	20.744	12,67
AQ ALMENDRO ABANDONADO	5.576	16,76
AY ALMENDRO NO COMERCIAL	11.586	18,28
NU NOGAL FRUTO	17	48,50
AE AVELLANO		
CJ CASTAÑO FRUTO		
PX PISTACHO		
FB FRAMBUESO		
FX OTROS FRUTALES	58	52,87
TOTAL FRUTALES NO CITRICOS (FR)	41.920	9,75
VM UVA DE MESA		
V1 UVA DE MESA BLANCA SIN SEMILLA		
V2 UVA DE MESA BLANCA CON SEMILLA	1	52,9
V3 UVA DE MESA ROJA SIN SEMILLA	0	52,9
V4 UVA DE MESA ROJA CON SEMILLA		
VT UVA DE TRANSFORMACION	3.220	37,34
TOTAL VIÑEDO (VI)	3.220	37,14
OM ACEITUNA DE MESA	22	29,49
OD ACEITUNA DOBLE APTITUD	86	66,6
OT ACEITUNA DE ALMAZARA	8.416	25,83
TOTAL OLIVAR (OL)	8.525	25,64
AO ALGARROBO	12.856	14,25
NX OTROS CULTIVOS LEÑOSOS		
TOTAL OTROS CULTIVOS LEÑOSOS (OC)	12.856	14,25
VV VIVEROS	229	41,76
TOTAL VIVEROS (VV)	229	41,76
TOTAL CULTIVOS LEÑOSOS (D)	67.699	
IN SUPERFICIE EN INVERNADERO	128	22,58
TOTAL OTRAS SUPERFICIES (I)	128	22,58
HU HUERTOS FAMILIARES	7.298	8,82
TOTAL OTRAS SUPERFICIES (H)	7.298	8,82
TOTAL TIERRAS DE CULTIVO (C+D+H+I)	170.395	
PW PRADOS NATURALES (en regadio)		
PR PRADOS NATURALES (en seco)		
PH PASTIZAL ALTA MONTAÑA		
PS PASTIZALES	8.949	
PM PASTIZAL MATORRAL	20.020	
CP CHOPO	28	
PZ PAWLONIA	9.7484	
ET ENCINA TRUFERA		
CO CONIFERAS	63.222	
FL FRONDOSAS CRECIMIENTO LENTO	15.709	
FR FRONDOSAS CRECIMIENTO RAPIDO	97	
CF CONIFERAS Y FRONDOSAS	48.070	
ML MATORRAL	68.296	
ER ERIAL	93	
ES ESPARTIZAL	1.024	
BL BALDIO	19.079	
IM IMPRODUCTIVO	9.740	
NA NO AGRICOLA	72.401	
AG AGUAS INTERIORES	2.033	
AS MAR		
TOTAL OTRAS SUPERFICIES	328.771	
TOTAL SUPERFICIE GEOGRÁFICA	499.166	

Nota: Los cultivos en invernadero se incluyen en la "superficie en invernadero"

3.1.11. CASTILLA Y LEON Distribución General de la Tierra (ha.)

CULTIVO	Superf. (ha)	C. Var. (%)	CULTIVO	Superf. (ha)	C. Var. (%)
TD TRIGO DURO	14.328	11,11	NR NARANJO		
TB TRIGO BLANDO Y SEMIDURO	904.162	1,84	MR MANDARINO		
C2 CEBADA DE 2 CARRERAS	772.354	1,92	LI LIMONERO		
C6 CEBADA DE 6 CARRERAS	58.983	5,91	PA POMELO		
AV AVENA	102.717	4,59	NG NARANJO AMARGO		
CN CENTENO	86.186	5,93	AX OTROS CITRICOS		
TT TRITICALE	16.898	13,43	TOTAL FRUTALES CITRICOS (CI)		
MC MEZCLA DE CEREALES DE INVIERNO	3.072	21,04	MN MANZANO	4.037	37,57
AR ARROZ			MX MANZANO NO COMERCIAL	335	31,79
MA MAIZ	97.982	3,72	PE PERAL	1.026	60,16
SR SORGO			MB MEMBRILLERO	53	127,33
QN QUINOA			NI NISPERO		
CX OTROS CEREALES GRANO			AB ALBARICOQUERO	4	116,09
TOTA CEREALES GRANO (CE)	2.056.682	1,42	CE CEREZO Y GUIUDO	1.448	26,36
JS JUDIAS SECAS	3.560	16,67	ME MELOCOTONERO Y NECTARINAS	56	67,64
HS HABAS SECAS	4.837	20,36	CR CIRUELO	77	45,72
LE LENTEJAS	8.881	13,76	HI HIGUERA	317	70,67
GA GARBANZOS	10.722	15,38	CH CHIRIMOYO		
GS GUI SANTES SECOS	48.127	5,61	AU AGUACATE		
VE VEZA	79.513	4,32	CQ CAQUI		
AT ALTRAMUZ	135	49,20	PL PLATANERA		
AL ALGARROBAS	103	41,64	KW KIWI		
YE YEROS	11.286	14,91	CU CHUMBERA		
LX OTRAS LEGUMINOSAS GRANO	339	27,53	MG MANGO		
TOTAL LEGUMINOSAS (LE)	167.505	3,22	GR GRANADO		
PT PATATA	20.738	6,78	PY PAPAYA		
BT BATATA			PÑ PIÑA		
CY CHUFA			AM ALMENDRO	3.365	42,01
TX OTROS TUBERCULOS PARA CONSUMO			AQ ALMENDRO ABANDONADO	732	24,65
TOTAL TUBERCULOS C. H. (TU)	20.738	6,78	AY ALMENDRO NO COMERCIAL	87	30,95
CA CAÑA DE AZUCAR			NU NOGAL FRUTO	1.419	18,62
RM REMOLACHA AZUCARERA	29.519	7,21	AJ AVELLANO	10	92,61
AD ALGODON			CJ CASTAÑO FRUTO	4.514	22,38
LN LINO			PX PISTACHO	170	39,92
GI GIRASOL	253.178	2,73	FB FRAMBUESO		
SO SOJA	119	57,03	FX OTROS FRUTALES	19	129,12
CZ COLZA	30.578	7,76	TOTAL FRUTALES NO CITRICOS (FR)	17.669	14,00
KM CAMELINA	578	26,18	VM UVA DE MESA		
KR CARTAMO	1.047	34,07	V1 UVA DE MESA BLANCA SIN SEMILLA		
OX OTRAS OLEAGINOSAS	185	84,79	V2 UVA DE MESA BLANCA CON SEMILLA		
TA TABACO	32	129,12	V3 UVA DE MESA ROJA SIN SEMILLA		
TI TOMATE INDUSTRIA			V4 UVA DE MESA ROJA CON SEMILLA		
LU LUPULO	227	32,67	VT UVA DE TRANSFORMACION	66.425	8,92
PD PIMIENTO PARA PIMENTON			TOTAL VIÑEDO (VI)	66.425	8,92
CD CONDIMENTOS (PIMENTON,ANIS,AZAFRAN,ETC)			OM ACEITUNA DE MESA	0	57,03
AA AROMATICAS (LAVANDA,LAVANDIN,ETC)	883	29,97	OD ACEITUNA DOBLE APTITUD	130	53,5
IX OTROS CULTIVOS INDUSTRIALES	1.527	28,92	OT ACEITUNA DE ALMAZARA	6.151	49,59
CC CACAHUETE			TOTAL OLIVAR (OL)	6.281	47,87
TOTAL INDUSTRIALES (IN)	317.873	2,43	AO ALGARROBO		
MF MAIZ FORRAJERO	1.265	22,97	NX OTROS CULTIVOS LEÑOSOS	18	57,03
AF ALFALFA	98.055	4,20	TOTAL OTROS CULTIVOS LEÑOSOS (OC)	18	57,03
VF VEZA (veza+avena) PARA FORRAJE	39.593	6,71	VV VIVEROS	2.139	26,00
FV OTROS FORRAJES (CEREAL INV,SORGO,TREBC)	103.701	4,58	TOTAL VIVEROS (VV)	2.139	26,00
PP PRADERAS POLIFITAS	8.355	11,44	TOTAL CULTIVOS LEÑOSOS (D)	92.533	
NF NABO FORRAJERO			IN SUPERFICIE EN INVERNADERO	184	27,78
RF REMOLACHA FORRAJERA	52	55,57	TOTAL OTRAS SUPERFICIES (I)	184	27,78
CS COLES Y BERZAS FORRAJERAS			HU HUERTOS FAMILIARES	12.426	7,30
RX OTRAS PLANTAS DE ESCARDA FORRAJERA			TOTAL OTRAS SUPERFICIES (H)	12.426	7,30
TOTAL FORRAJERAS (FO)	251.020	2,86	TOTAL TIERRAS DE CULTIVO (C+D+H+I)	3.552.607	
AZ ACELGA			PW PRADOS NATURALES (en regadio)	11.826	
CM COL REPOLLO	1	57,03	PR PRADOS NATURALES (en secano)	156.220	
CI COL BROCOLI			PH PASTIZAL ALTA MONTAÑA	47.348	
EP ESPARRAGO	318	40,54	PS PASTIZALES	1.146.947	
EI ESPINACA	93	45,60	PM PASTIZAL MATORRAL	589.733	
AP APIO			CP CHOPO	79.343	
LC LECHUGA	142	27,47	PZ PAWLONIA		
LO LOMBARDA	16	55,57	ET ENCINA TRUFERA	1478.6329	
EL ESCAROLA	44	57,03	CO CONIFERAS	951.166	
TO TOMATE	0	91,57	FL FRONDOSAS CRECIMIENTO LENTO	998.172	
SA SANDIA	11	59,98	FR FRONDOSAS CRECIMIENTO RAPIDO	30.507	
MO MELON	10	55,57	CF CONIFERAS Y FRONDOSAS	184.380	
CW CALABAZA	764	38,61	ML MATORRAL	740.822	
CB CALABACIN			ER ERIAL	216.686	
PI PEPINO			ES ESPARTIZAL	619	
BE BERENJENA			BL BALDIO	130.264	
PQ PIMIENTO	206	31,93	IM IMPRODUCTIVO	155.266	
PU PUERRO	260	31,09	NA NO AGRICOLA	344.932	
AC ALCACHOFA			AG AGUAS INTERIORES	84.369	
CK COLIFLOR	174	57,03	AS MAR		
AJ AJO	2.272	26,58	TOTAL OTRAS SUPERFICIES	5.870.082	
CL CEBOLLA	1.996	17,46	TOTAL SUPERFICIE GEOGRÁFICA	9.422.689	
RW REMOLACHA MESA	187	27,34			
CT ZANAHORIA	2.354	23,14			
MD MAIZ DULCE	298	38,82			
JV JUDIAS VERDES	133	41,82			
GE GRELO					
GV GUI SANTES VERDES	1.452	34,57			
HV HABAS VERDES					
FN FRESA-FRESON					
VH HUERTO VACIO	167	75,10			
HP CHAMPIÑON					
HX OTRAS HORTALIZAS	663	39,27			
TOTAL HORTALIZAS (HO)	11.563	10,48			
FO FLORES Y ORNAMENTALES	1	57,03			
TOTAL FLORES Y ORNAMENTALES (FL)	1	57,03			
TOTAL CULTIVOS HERBÁCEOS (A)	2.825.382				
BA BARBECHO	613.673	2,20			
BR BARBECHO REGADIO	8.410	11,92			
TOTAL OTRAS TIERRAS DE LABOR (B)	622.083	2,17			
TOTAL TIERRAS DE LABOR (C=A+B)	3.447.465				

Nota: Los cultivos en invernadero se incluyen en la "superficie en invernadero"

3.1.12. MADRID Distribución General de la Tierra (ha.)

CULTIVO	Superf. (ha)	C. Var. (%)	CULTIVO	Superf. (ha)	C. Var. (%)
TD TRIGO DURO	1.635	27,53	NR NARANJO		
TB TRIGO BLANDO Y SEMIDURO	18.591	10,65	MR MANDARINO		
C2 CEBADA DE 2 CARRERAS	47.445	7,07	LI LIMONERO		
C6 CEBADA DE 6 CARRERAS			PA POMELO		
AV AVENA	5.231	16,60	NG NARANJO AMARGO		
CN CENTENO	633	38,59	AX OTROS CITRICOS		
TT TRITICALE	5.262	24,77	TOTAL FRUTALES CITRICOS (CI)		
MC MEZCLA DE CEREALES DE INVIERNO	762	70,93	MN MANZANO	11	48,54
AR ARROZ			MX MANZANO NO COMERCIAL		
MA MAIZ	3.687	17,01	PE PERAL		
SR SORGO			MB MEMBRILLERO		
QN QUINOA			NI NISPERO		
CX OTROS CEREALES GRANO			AB ALBARICOQUERO		
TOTA CEREALES GRANO (CE)	83.247	5,59	CE CEREZO Y GUIINDO		
JS JUDIAS SECAS			ME MELOCOTONERO Y NECTARINAS		
HS HABAS SECAS			CR CIRUELO	331	48,54
LE LENTEJAS			HI HIGUERA	269	48,72
GA GARBANZOS	528	40,52	CH CHIRIMOYO		
GS GUI SANTES SECOS	5.149	15,90	AU AGUACATE		
VE VEZA	1.693	21,46	CQ CAQUI		
AT ALTRAMUZ			PL PLATANERA		
AL ALGARROBAS			KW KIWI	34	48,54
YE YEROS	560	66,32	CU CHUMBERA		
LX OTRAS LEGUMINOSAS GRANO	1	70,93	MG MANGO		
TOTAL LEGUMINOSAS (LE)	7.932	12,69	GR GRANADO		
PT PATATA	60	48,08	PY PAPAYA		
BT BATATA			PÑ PIÑA		
CY CHUFA			AM ALMENDRO	445	27,37
TX OTROS TUBERCULOS PARA CONSUMO			AQ ALMENDRO ABANDONADO	501	56,08
TOTAL TUBERCULOS C. H. (TU)	60	48,08	AY ALMENDRO NO COMERCIAL	25	64,81
CA CAÑA DE AZUCAR			NU NOGAL FRUTO	60	49,81
RM REMOLACHA AZUCARERA			AE AVELLANO		
AD ALGODON			CJ CASTAÑO FRUTO		
LN LINO			PX PISTACHO	80	48,54
GI GIRASOL	373	36,43	FB FRAMBUESO		
SO SOJA			FX OTROS FRUTALES		
CZ COLZA	1.535	28,90	TOTAL FRUTALES NO CITRICOS (FR)	1.755	21,61
KM CAMELINA	116	70,93	VM UVA DE MESA		
KR CARTAMO			V1 UVA DE MESA BLANCA SIN SEMILLA		
OX OTRAS OLEAGINOSAS	191	156,52	V2 UVA DE MESA BLANCA CON SEMILLA		
TA TABACO			V3 UVA DE MESA ROJA SIN SEMILLA		
TI TOMATE INDUSTRIA			V4 UVA DE MESA ROJA CON SEMILLA		
LU LUPULO			VT UVA DE TRANSFORMACION	10.285	18,37
PD PIMIENTO PARA PIMENTON			TOTAL VIÑEDO (VI)	10.285	18,37
CD CONDIMENTOS (PIMENTON,ANIS,AZAFRAN,ETC)			OM ACEITUNA DE MESA		
AA AROMATICAS (LAVANDA,LAVANDIN,ETC)	10	70,93	OD ACEITUNA DOBLE APTITUD		
IX OTROS CULTIVOS INDUSTRIALES			OT ACEITUNA DE ALMAZARA	28.761	14,66
CC CACAHUETE			TOTAL OLIVAR (OL)	28.761	14,45
TOTAL INDUSTRIALES (IN)	2.225	20,70	AO ALGARROBO		
MF MAIZ FORRAJERO	529	36,61	NX OTROS CULTIVOS LEÑOSOS		
AF ALFALFA	1.676	22,84	TOTAL OTROS CULTIVOS LEÑOSOS (OC)		
VF VEZA (veza+avena) PARA FORRAJE	101	48,54	VV VIVEROS	10	156,52
FV OTROS FORRAJES (CEREAL INV,SORGO,TREBC)	1.496	31,69	TOTAL VIVEROS (VV)	10	156,52
PP PRADERAS POLIFITAS	298	43,80	TOTAL CULTIVOS LEÑOSOS (D)	40.812	
NF NABO FORRAJERO			IN SUPERFICIE EN INVERNADERO	162	48,54
RF REMOLACHA FORRAJERA			TOTAL OTRAS SUPERFICIES (I)	162	48,54
CS COLES Y BERZAS FORRAJERAS			HU HUERTOS FAMILIARES	615	14,36
RX OTRAS PLANTAS DE ESCARDA FORRAJERA			TOTAL OTRAS SUPERFICIES (H)	615	14,36
TOTAL FORRAJERAS (FO)	4.099	17,33	TOTAL TIERRAS DE CULTIVO (C+D+H+I)	206.030	
AZ ACELGA			PW PRADOS NATURALES (en regadio)		
CM COL REPOLLO	10	48,54	PR PRADOS NATURALES (en secano)	2.171	
CI COL BROCOLI			PH PASTIZAL ALTA MONTAÑA	3.088	
EP ESPARRAGO	163	48,54	PS PASTIZALES	85.685	
EI ESPINACA			PM PASTIZAL MATORRAL	37.553	
AP APIO			CP CHOPO	1.402	
LC LECHUGA	11	48,54	PZ PAWLONIA		
LO LOMBARDA			ET ENCINA TRUFERA		
EL ESCAROLA			CO CONIFERAS	49.074	
TO TOMATE	68	29,08	FL FRONDOSAS CRECIMIENTO LENTO	98.272	
SA SANDIA	12	48,54	FR FRONDOSAS CRECIMIENTO RAPIDO	2.906	
MO MELON	74	25,23	CF CONIFERAS Y FRONDOSAS	21.419	
CW CALABAZA	42	70,93	ML MATORRAL	93.571	
CB CALABACIN	11	48,54	ER ERIAL	28.838	
PI PEPINO			ES ESPARTIZAL	9.286	
BE BERENJENA			BL BALDIO	15.283	
PQ PIMIENTO	16	38,12	IM IMPRODUCTIVO	10.740	
PU PUERRO			NA NO AGRICOLA	129.810	
AC ALCACHOFA	31	48,54	AG AGUAS INTERIORES	9.639	
CK COLIFLOR			AS MAR		
AJ AJO	761	24,15	TOTAL OTRAS SUPERFICIES	596.739	
CL CEBOLLA	323	27,30	TOTAL SUPERFICIE GEOGRÁFICA	802.769	
RW REMOLACHA MESA					
CT ZANAHORIA					
MD MAIZ DULCE					
JV JUDIAS VERDES					
GE GRELO					
GV GUI SANTES VERDES					
HV HABAS VERDES					
FN FRESA-FRESON					
VH HUERTO VACIO	142	34,32			
HP CHAMPIÑON					
HX OTRAS HORTALIZAS					
TOTAL HORTALIZAS (HO)	1.663	17,23			
FO FLORES Y ORNAMENTALES					
TOTAL FLORES Y ORNAMENTALES (FL)					
TOTAL CULTIVOS HERBÁCEOS (A)	99.225				
BA BARBECHO	62.774	7,99			
BR BARBECHO REGADIO	2.443	19,32			
TOTAL OTRAS TIERRAS DE LABOR (B)	65.217	7,66			
TOTAL TIERRAS DE LABOR (C=A+B)	164.442				

Nota: Los cultivos en invernadero se incluyen en la "superficie en invernadero"

3.1.13. CASTILLA LA MANCHA Distribución General de la Tierra (ha.)

CULTIVO	Superf. (ha)	C. Var. (%)	CULTIVO	Superf. (ha)	C. Var. (%)
TD TRIGO DURO	11.532	19,23	NR NARANJO		
TB TRIGO BLANDO Y SEMIDURO	248.988	4,55	MR MANDARINO		
C2 CEBADA DE 2 CARRERAS	765.443	2,87	LI LIMONERO		
C6 CEBADA DE 6 CARRERAS	78.644	8,17	PA POMELO		
AV AVENA	160.570	5,73	NG NARANJO AMARGO		
CN CENTENO	13.523	14,50	AX OTROS CITRICOS		
TT TRITICALE	77.552	8,18	TOTAL FRUTALES CITRICOS (CI)		
MC MEZCLA DE CEREALES DE INVIERNO	1.593	38,22	MN MANZANO	60	41,45
AR ARROZ			MX MANZANO NO COMERCIAL	14	56,50
MA MAIZ	22.812	14,82	PE PERAL	70	53,84
SR SORGO			MB MEMBRILLERO	2	102,58
QN QUINOA	100	98,98	NI NISPERO	2	92,25
CX OTROS CEREALES GRANO			AB ALBARICOQUERO	1.546	37,98
TOTA CEREALES GRANO (CE)	1.380.757	2,30	CE CEREZO Y GUIINDO	109	37,00
JS JUDIAS SECAS	0	98,98	ME MELOCOTONERO Y NECTARINAS	1.092	39,39
HS HABAS SECAS			CR CIRUELO	934	68,75
LE LENTEJAS	24.166	14,18	HI HIGUERA	1.625	36,65
GA GARBANZOS	5.455	27,09	CH CHIRIMOYO		
GS GUI SANTES SECOS	49.562	9,50	AU AGUACATE		
VE VEZA	24.040	13,16	CQ CAQUI		
AT ALTRAMUZ			PL PLATANERA		
AL ALGARROBAS			KW KIWI		
YE YEROS	61.371	8,14	CU CHUMBERA		
LX OTRAS LEGUMINOSAS GRANO	602	67,20	MG MANGO		
TOTAL LEGUMINOSAS (LE)	165.197	5,40	GR GRANADO		
PT PATATA	2.233	33,17	PY PAPAYA		
BT BATATA			PÑ PIÑA		
CY CHUFA			AM ALMENDRO	118.387	6,38
TX OTROS TUBERCULOS PARA CONSUMO			AQ ALMENDRO ABANDONADO	7.099	12,99
TOTAL TUBERCULOS C. H. (TU)	2.233	33,17	AY ALMENDRO NO COMERCIAL	1.075	57,13
CA CAÑA DE AZUCAR			NU NOGAL FRUTO	3.611	18,26
RM REMOLACHA AZUCARERA			AE AVELLANO		
AD ALGODON			CJ CASTAÑO FRUTO	7	92,25
LN LINO			PX PISTACHO	13.309	15,06
GI GIRASOL	160.909	5,93	FB FRAMBUESO		
SO SOJA			FX OTROS FRUTALES	177	44,39
CZ COLZA	10.388	20,97	TOTAL FRUTALES NO CITRICOS (FR)	149.118	5,70
KM CAMELINA	1.168	61,20	VM UVA DE MESA		
KR CARTAMO	2.572	27,20	V1 UVA DE MESA BLANCA SIN SEMILLA		
OX OTRAS OLEAGINOSAS	195	62,59	V2 UVA DE MESA BLANCA CON SEMILLA	2	92,2
TA TABACO			V3 UVA DE MESA ROJA SIN SEMILLA		
TI TOMATE INDUSTRIA	642	65,06	V4 UVA DE MESA ROJA CON SEMILLA		
LU LUPULO			VT UVA DE TRANSFORMACION	474.907	4,13
PD PIMIENTO PARA PIMENTON			TOTAL VIÑEDO (VI)	474.910	4,21
CD CONDIMENTOS (PIMENTON,ANIS,AZAFRAN,ETC)	24	102,58	OM ACEITUNA DE MESA		
AA AROMATICAS (LAVANDA,LAVANDIN,ETC)	5.628	49,33	OD ACEITUNA DOBLE APTITUD		
IX OTROS CULTIVOS INDUSTRIALES	7.727	24,65	OT ACEITUNA DE ALMAZARA	419.792	4,67
CC CACAHUETE			TOTAL OLIVAR (OL)	419.792	4,65
TOTAL INDUSTRIALES (IN)	189.252	5,64	AO ALGARROBO	21	102,58
MF MAIZ FORRAJERO			NX OTROS CULTIVOS LEÑOSOS	415	90,81
AF ALFALFA	13.082	18,85	TOTAL OTROS CULTIVOS LEÑOSOS (OC)	436	86,35
VF VEZA (veza+avena) PARA FORRAJE	3.417	36,84	VV VIVEROS	451	74,85
FV OTROS FORRAJES (CEREAL INV.SORGO,TREBC)	57.586	9,86	TOTAL VIVEROS (VV)	451	74,85
PP PRADERAS POLIFITAS	2.536	32,67	TOTAL CULTIVOS LEÑOSOS (D)	1.044.706	
NF NABO FORRAJERO			IN SUPERFICIE EN INVERNADERO	60	59,86
RF REMOLACHA FORRAJERA			TOTAL OTRAS SUPERFICIES (I)	60	59,86
CS COLES Y BERZAS FORRAJERAS					
RX OTRAS PLANTAS DE ESCARDA FORRA JERA			HU HUERTOS FAMILIARES	5.327	9,14
TOTAL FORRAJERAS (FO)	76.622	8,48	TOTAL OTRAS SUPERFICIES (H)	5.327	9,14
AZ ACELGA	423	98,98			
CM COL REPOLLO	26	102,58	TOTAL TIERRAS DE CULTIVO (C+D+H+I)	3.720.056	
CI COL BROCOLI	2.411	40,63	PW PRADOS NATURALES (en regadio)		
EP ESPARRAGO	3.328	41,95	PR PRADOS NATURALES (en secano)	3.019	
EI ESPINACA			PH PASTIZAL ALTA MONTAÑA	7.673	
AP APIO			PS PASTIZALES	347.600	
LC LECHUGA	1.709	47,15	PM PASTIZAL MATORRAL	154.829	
LO LOMBARDA			CP CHOPO	9.313	
EL ESCAROLA			PZ PAWLONIA	361.1416	
TO TOMATE	534	44,71	ET ENCINA TRUFERA	206.2572	
SA SANDIA	1.666	37,12	CO CONIFERAS	967.381	
MO MELON	7.376	26,43	FL FRONDOSAS CRECIMIENTO LENTO	537.607	
CW CALABAZA	40	93,28	FR FRONDOSAS CRECIMIENTO RAPIDO	14.751	
CB CALABACIN			CF CONIFERAS Y FRONDOSAS	269.192	
PI PEPINO			ML MATORRAL	1.199.076	
BE BERENJENA	124	102,58	ER ERIAL	111.967	
PQ PIMIENTO	568	43,21	ES ESPARTIZAL	39.476	
PU PUERRO			BL BALDIO	138.829	
AC ALCACHOFA	609	81,22	IM IMPRODUCTIVO	99.397	
CK COLIFLOR			NA NO AGRICOLA	244.773	
AJ AJO	20.859	16,09	AG AGUAS INTERIORES	80.689	
CL CEBOLLA	14.488	18,08	AS MAR		
RW REMOLACHA MESA			TOTAL OTRAS SUPERFICIES	4.226.142	
CT ZANAHORIA	409	74,10			
MD MAIZ DULCE			TOTAL SUPERFICIE GEOGRÁFICA	7.946.198	
JV JUDIAS VERDES					
GE GRELO					
GV GUI SANTES VERDES	1.128	29,88			
HV HABAS VERDES					
FN FRESA-FRESON					
VH HUERTO VACIO	850	92,57			
HP CHAMPIÑON	317	74,07			
HX OTRAS HORTALIZAS	4	92,25			
TOTAL HORTALIZAS (HO)	56.869	9,59			
FO FLORES Y ORNAMENTALES	41	102,58			
TOTAL FLORES Y ORNAMENTALES (FL)	41	102,58			
TOTAL CULTIVOS HERBÁCEOS (A)	1.870.972				
BA BARBECHO	786.800	2,75			
BR BARBECHO REGADIO	12.192	15,38			
TOTAL OTRAS TIERRAS DE LABOR (B)	798.992	2,71			
TOTAL TIERRAS DE LABOR (C=A+B)	2.669.963				

Nota: Los cultivos en invernadero se incluyen en la "superficie en invernadero"

3.1.14. C. VALENCIANA Distribución General de la Tierra (ha.)

CULTIVO	Superf. (ha)	C. Var. (%)
TD TRIGO DURO	916	64,96
TB TRIGO BLANDO Y SEMIDURO	1.696	258,75
C2 CEBADA DE 2 CARRERAS	15.817	91,67
C6 CEBADA DE 6 CARRERAS	2.915	158,71
AV AVENA	4.839	94,75
CN CENTENO	19	750,36
TT TRITICALE		
MC MEZCLA DE CEREALES DE INVIERNO	204	159,75
AR ARROZ	15.788	18,23
MA MAIZ	792	40,11
SR SORGO		
QN QUINOA		
CX OTROS CEREALES GRANO		
TOTA CEREALES GRANO (CE)	42.987	21,05
JS JUDIAS SECAS		
HS HABAS SECAS		
LE LENTEJAS		
GA GARBANZOS		
GS GUI SANTES SECOS		
VE VEZA	845	714,45
AT ALTRAMUZ		
AL ALGARROBAS		
YE YEROS		
LX OTRAS LEGUMINOSAS GRANO		
TOTAL LEGUMINOSAS (LE)	845	714,45
PT PATATA	1.220	22,61
BT BATATA	290	54,98
CY CHUFA	381	61,21
TX OTROS TUBERCULOS PARA CONSUMO		
TOTAL TUBERCULOS C. H. (TU)	1.891	23,77
CA CAÑA DE AZUCAR		
RM REMOLACHA AZUCARERA		
AD ALGODON		
LN LINO		
GI GIRASOL	1.264	519,08
SO SOJA		
CZ COLZA		
KM CAMELINA		
KR CARTAMO		
OX OTRAS OLEAGINOSAS		
TA TABACO		
TI TOMATE INDUSTRIA		
LU LUPULO		
PD PIMIENTO PARA PIMENTON		
CD CONDIMENTOS (PIMENTON,ANIS,AZAFRAN,ETC)	55	77,21
AA AROMATICAS (LAVANDA,LAVANDIN,ETC)	406	90,60
IX OTROS CULTIVOS INDUSTRIALES		
CC CACAHUETE		
TOTAL INDUSTRIALES (IN)	1.725	72,46
MF MAIZ FORRAJERO		
AF ALFALFA	3.239	23,40
VF VEZA (veza+avena) PARA FORRAJE	264	3938,11
FV OTROS FORRAJES (CEREAL INV,SORGO,TREBC)	2.087	94,03
PP PRADERAS POLIFITAS	395	570,71
NF NABO FORRAJERO		
RF REMOLACHA FORRAJERA		
CS COLES Y BERZAS FORRAJERAS		
RX OTRAS PLANTAS DE ESCARDA FORRA JERA		
TOTAL FORRAJERAS (FO)	5.985	27,54
AZ ACELGA	21	64,80
CM COL REPOLLO	266	293,77
CI COL BROCOLI	203	53,49
EP ESPARRAGO		
EI ESPINACA	20	66,82
AP APIO		
LC LECHUGA	77	30,40
LO LOMBARDA	11	59,56
EL ESCAROLA		
TO TOMATE	307	33,22
SA SANDIA	1.895	63,46
MO MELON	1.156	35,56
CW CALABAZA	2.052	51,99
CB CALABACIN	90	37,44
PI PEPINO	31	79,92
BE BERENJENA	88	50,97
PQ PIMIENTO	617	35,37
PU PUERRO	64	59,10
AC ALCACHOFA	3.331	16,62
CK COLIFLOR	67	36,20
AJ AJO	34	86,74
CL CEBOLLA	887	25,71
RW REMOLACHA MESA	9	57,73
CT ZANAHORIA	1	89,03
MD MAIZ DULCE	70	86,02
JV JUDIAS VERDES	37	32,74
GE GRELO		
GV GUI SANTES VERDES	2	89,03
HV HABAS VERDES	21	33,33
FN FRESA-FRESON		
VH HUERTO VACIO	7.251	12,17
HP CHAMPIÑON		
HX OTRAS HORTALIZAS	372	60,58
TOTAL HORTALIZAS (HO)	18.979	13,00
FO FLORES Y ORNAMENTALES	138	121,88
TOTAL FLORES Y ORNAMENTALES (FL)	138	121,88
TOTAL CULTIVOS HERBACEOS (A)	72.550	
BA BARBECHO	50.696	15,96
BR BARBECHO REGADIO	8.578	45,65
TOTAL OTRAS TIERRAS DE LABOR (B)	59.274	13,93
TOTAL TIERRAS DE LABOR (C=A+B)	131.824	

CULTIVO	Superf. (ha)	C. Var. (%)
NR NARANJO	70.162	5,54
MR MANDARINO	75.477	5,70
LI LIMONERO	11.545	12,78
PA POMELO	581	33,95
NG NARANJO AMARGO	2	89,03
AX OTROS CITRICOS	1.092	20,06
TOTAL FRUTALES CITRICOS (CI)	158.859	4,32
MN MANZANO	753	47,22
MX MANZANO NO COMERCIAL	29	56,78
PE PERAL	355	104,04
MB MEMBRILLERO	83	80,74
NI NISPERO	1.184	42,22
AB ALBARICOQUERO	5.156	84,90
CE CEREZO Y GUIINDO	3.002	165,32
ME MELOCOTONERO Y NECTARINAS	4.941	22,30
CR CIRUELO	1.488	98,72
HI HIGUERA	655	26,05
CH CHIRIMOYO		
AU AGUACATE	750	40,31
CQ CAQUI	15.977	9,31
PL PLATANERA		
KW KIWI	371	47,78
CU CHUMBERA	192	717,45
MG MANGO		
GR GRANADO	4.774	16,60
PY PAPAYA	19	89,03
PÑ PIÑA		
AM ALMENDRO	91.555	49,74
AQ ALMENDRO ABANDONADO	18.062	58,51
AY ALMENDRO NO COMERCIAL	1.771	338,64
NU NOGAL FRUTO	1.081	106,84
AE AVELLANO	1.417	1585,89
CJ CASTAÑO FRUTO		
PX PISTACHO	84	7817,81
FB FRAMBUESO		
FX OTROS FRUTALES	51	42,52
TOTAL FRUTALES NO CITRICOS (FR)	153.750	18,30
VM UVA DE MESA		
V1 UVA DE MESA BLANCA SIN SEMILLA	260	300,4
V2 UVA DE MESA BLANCA CON SEMILLA	5.346	140,7
V3 UVA DE MESA ROJA SIN SEMILLA	132	588,7
V4 UVA DE MESA ROJA CON SEMILLA	423	376,3
VT UVA DE TRANSFORMACION	59.986	40,90
TOTAL VIÑEDO (VI)	66.147	39,53
OM ACEITUNA DE MESA	37	41,06
OD ACEITUNA DOBLE APTITUD	28	57,1
OT ACEITUNA DE ALMAZARA	94.303	32,13
TOTAL OLIVAR (OL)	94.368	32,30
AO ALGARROBO	16.600	30,24
NX OTROS CULTIVOS LEÑOSOS	159	1004,89
TOTAL OTROS CULTIVOS LEÑOSOS (OC)	16.760	30,38
VV VIVEROS	9.396	34,93
TOTAL VIVEROS (VV)	9.396	34,93
TOTAL CULTIVOS LEÑOSOS (D)	499.280	
IN SUPERFICIE EN INVERNADERO	1.052	35,08
TOTAL OTRAS SUPERFICIES (I)	1.052	35,08
HU HUERTOS FAMILIARES	10.041	17,15
TOTAL OTRAS SUPERFICIES (H)	10.041	17,15
TOTAL TIERRAS DE CULTIVO (C+D+H+I)	642.197	

PW PRADOS NATURALES (en regadio)		
PR PRADOS NATURALES (en seco)		
PH PASTIZAL ALTA MONTAÑA	32	
PS PASTIZALES	36.408	
PM PASTIZAL MATORRAL	31.403	
CP CHOPO	2.602	
PZ PAWLONIA	345.8837	
ET ENCINA TRUFERA	549.817	
CO CONIFERAS	457.221	
FL FRONDOSAS CRECIMIENTO LENTO	49.304	
FR FRONDOSAS CRECIMIENTO RAPIDO	1.070	
CF CONIFERAS Y FRONDOSAS	111.925	
ML MATORRAL	512.241	
ER ERIAL	26.524	
ES ESPARTIZAL	2.132	
BL BALDIO	134.097	
IM IMPRODUCTIVO	56.870	
NA NO AGRICOLA	229.433	
AG AGUAS INTERIORES	31.297	
AS MAR		
TOTAL OTRAS SUPERFICIES	1.683.455	
TOTAL SUPERFICIE GEOGRÁFICA	2.325.652	

Nota: Los cultivos en invernadero se incluyen en la "superficie en invernadero"

3.1.15. REGIÓN DE MURCIA Distribución General de la Tierra (ha.)

CULTIVO	Superf. (ha)	C. Var. (%)
TD TRIGO DURO	78	103,01
TB TRIGO BLANDO Y SEMIDURO	8.924	17,35
C2 CEBADA DE 2 CARRERAS	20.886	13,50
C6 CEBADA DE 6 CARRERAS	11.404	18,58
AV AVENA	18.741	11,72
CN CENTENO	148	164,22
TT TRITICALE		
MC MEZCLA DE CEREALES DE INVIERNO		
AR ARROZ	463	103,01
MA MAIZ	153	75,08
SR SORGO		
QN QUINOA		
CX OTROS CEREALES GRANO		
TOTA CEREALES GRANO (CE)	60.798	8,06
JS JUDIAS SECAS		
HS HABAS SECAS		
LE LENTEJAS		
GA GARBANZOS		
GS GUI SANTES SECOS		
VE VEZA	1.771	45,58
AT ALTRAMUZ		
AL ALGARROBAS		
YE YEROS		
LX OTRAS LEGUMINOSAS GRANO		
TOTAL LEGUMINOSAS (LE)	1.771	45,58
PT PATATA	4.219	22,82
BT BATATA	7	103,01
CY CHUFA		
TX OTROS TUBERCULOS PARA CONSUMO		
TOTAL TUBERCULOS C. H. (TU)	4.227	22,87
CA CAÑA DE AZUCAR		
RM REMOLACHA AZUCARERA		
AD ALGODON		
LN LINO		
GI GIRASOL	3	89,55
SO SOJA		
CZ COLZA		
KM CAMELINA		
KR CARTAMO		
OX OTRAS OLEAGINOSAS		
TA TABACO		
TI TOMATE INDUSTRIA	4	103,01
LU LUPULO		
PD PIMIENTO PARA PIMENTON	565	29,59
CD CONDIMENTOS (PIMENTON,ANIS,AZAFRAN,ETC)	71	63,93
AA AROMATICAS (LAVANDA,LAVANDIN,ETC)	2.102	59,28
IX OTROS CULTIVOS INDUSTRIALES	14	82,46
CC CACAHUETE		
TOTAL INDUSTRIALES (IN)	2.758	14,84
MF MAIZ FORRAJERO	291	46,91
AF ALFALFA	506	22,55
VF VEZA (veza+avena) PARA FORRAJE		
FV OTROS FORRAJES (CEREAL INV,SORGO,TREBC)	201	103,01
PP PRADERAS POLIFITAS		
NF NABO FORRAJERO		
RF REMOLACHA FORRAJERA		
CS COLES Y BERZAS FORRAJERAS		
RX OTRAS PLANTAS DE ESCARDA FORRA JERA		
TOTAL FORRAJERAS (FO)	997	28,03
AZ ACELGA		
CM COL REPOLLO	38	55,65
CI COL BROCOLI	544	33,42
EP ESPARRAGO	2	103,01
EI ESPINACA	4	103,01
AP APIO	16	103,01
LC LECHUGA	307	81,49
LO LOMBARDA		
EL ESCAROLA		
TO TOMATE	41	67,16
SA SANDIA	3.484	20,96
MO MELON	13.504	14,14
CW CALABAZA	603	37,71
CB CALABACIN	48	62,28
PI PEPINO		
BE BERENJENA	47	55,03
PQ PIMIENTO	162	56,12
PU PUERRO	5	103,01
AC ALCACHOFA	3.542	29,71
CK COLIFLOR	11	103,01
AJ AJO		
CL CEBOLLA	112	59,63
RW REMOLACHA MESA	127	103,01
CT ZANAHORIA		
MD MAIZ DULCE	270	65,77
JV JUDIAS VERDES	2	103,01
GE GRELO		
GV GUI SANTES VERDES		
HV HABAS VERDES	44	146,97
FN FRESA-FRESON		
VH HUERTO VACIO	29.562	15,30
HP CHAMPIÑON		
HX OTRAS HORTALIZAS	38	86,52
TOTAL HORTALIZAS (HO)	52.513	11,81
FO FLORES Y ORNAMENTALES	63	48,55
TOTAL FLORES Y ORNAMENTALES (FL)	63	48,55
TOTAL CULTIVOS HERBACEOS (A)	123.126	
BA BARBECHO	67.442	6,58
BR BARBECHO REGADIO	20.833	9,65
TOTAL OTRAS TIERRAS DE LABOR (B)	88.275	5,66
TOTAL TIERRAS DE LABOR (C=A+B)	211.401	

CULTIVO	Superf. (ha)	C. Var. (%)
NR NARANJO	10.650	15,01
MR MANDARINO	7.952	21,26
LI LIMONERO	23.227	15,47
PA POMELO	691	38,23
NG NARANJO AMARGO		
AX OTROS CITRICOS	39	112,90
TOTAL FRUTALES CITRICOS (CI)	42.559	14,04
MN MANZANO		
MX MANZANO NO COMERCIAL		
PE PERAL	1.109	41,53
MB MEMBRILLERO		
NI NISPERO	1	103,01
AB ALBARICOQUERO	10.972	17,06
CE CEREZO Y GUIINDO	270	42,63
ME MELOCOTONERO Y NECTARINAS	18.913	14,53
CR CIRUELO	1.059	34,20
HI HIGUERA	72	28,22
CH CHIRIMOYO		
AU AGUACATE		
CQ CAQUI	54	54,90
PL PLATANERA		
KW KIWI		
CU CHUMBERA	209	48,40
MG MANGO		
GR GRANADO	413	32,75
PY PAPAYA		
PÑ PIÑA		
AM ALMENDRO	105.630	7,33
AQ ALMENDRO ABANDONADO	8.657	14,16
AY ALMENDRO NO COMERCIAL	1.568	50,31
NU NOGAL FRUTO	287	89,40
AE AVELLANO		
CJ CASTAÑO FRUTO		
PX PISTACHO	385	42,55
FB FRAMBUESO		
FX OTROS FRUTALES	0	103,01
TOTAL FRUTALES NO CITRICOS (FR)	149.598	6,72
VM UVA DE MESA		
V1 UVA DE MESA BLANCA SIN SEMILLA	1.045	32,9
V2 UVA DE MESA BLANCA CON SEMILLA	654	52,4
V3 UVA DE MESA ROJA SIN SEMILLA	2.891	26,2
V4 UVA DE MESA ROJA CON SEMILLA	672	36,3
VT UVA DE TRANSFORMACION	23.776	8,81
TOTAL VIÑEDO (VI)	29.039	8,44
OM ACEITUNA DE MESA	10	91,48
OD ACEITUNA DOBLE APTITUD	46	58,1
OT ACEITUNA DE ALMAZARA	28.573	7,38
TOTAL OLIVAR (OL)	28.630	7,26
AO ALGARROBO	1.770	26,55
NO OTROS CULTIVOS LEÑOSOS		
TOTAL OTROS CULTIVOS LEÑOSOS (OC)	1.770	26,55
VV VIVEROS	1.436	26,35
TOTAL VIVEROS (VV)	1.436	26,23
TOTAL CULTIVOS LEÑOSOS (D)	253.031	
IN SUPERFICIE EN INVERNADERO	6.330	14,38
TOTAL OTRAS SUPERFICIES (I)	6.330	14,38
HU HUERTOS FAMILIARES	4.755	18,70
TOTAL OTRAS SUPERFICIES (H)	4.755	18,70
TOTAL TIERRAS DE CULTIVO (C+D+H+I)	475.517	
PW PRADOS NATURALES (en regadio)		
PR PRADOS NATURALES (en seco)		
PH PASTIZAL ALTA MONTAÑA		
PS PASTIZALES	5.234	
PM PASTIZAL MATORRAL	1.209	
CP CHOPO	22	
PZ PAWLONIA		
ET ENCINA TRUFERA		
CO CONIFERAS	185.576	
FL FRONDOSAS CRECIMIENTO LENTO	3.988	
FR FRONDOSAS CRECIMIENTO RAPIDO	73	
CF CONIFERAS Y FRONDOSAS	10.790	
ML MATORRAL	217.925	
ER ERIAL	27.722	
ES ESPARTIZAL	29.135	
BL BALDIO	63.386	
IM IMPRODUCTIVO	16.430	
NA NO AGRICOLA	83.480	
AG AGUAS INTERIORES	10.902	
AS MAR		
TOTAL OTRAS SUPERFICIES	655.874	
TOTAL SUPERFICIE GEOGRÁFICA	1.131.391	

Nota: Los cultivos en invernadero se incluyen en la "superficie en invernadero"

3.1.16. EXTREMADURA Distribución General de la Tierra (ha.)

CULTIVO	Superf. (ha)	C. Var. (%)
TD TRIGO DURO	7.931	27,04
TB TRIGO BLANDO Y SEMIDURO	49.637	11,69
C2 CEBADA DE 2 CARRERAS	49.545	13,13
C6 CEBADA DE 6 CARRERAS	6.623	41,88
AV AVENA	58.391	11,79
CN CENTENO	206	94,20
TT TRITICALE	10.689	27,33
MC MEZCLA DE CEREALES DE INVIERNO	4.797	45,27
AR ARROZ	22.171	5,27
MA MAIZ	55.006	4,18
SR SORGO	44	41,08
QN QUINOA		
CX OTROS CEREALES GRANO		
TOTA CEREALES GRANO (CE)	265.041	3,73
JS JUDIAS SECAS		
HS HABAS SECAS	3.348	31,95
LE LENTEJAS		
GA GARBANZOS	3.220	50,50
GS GUI SANTES SECOS	9.079	37,54
VE VEZA		
AT ALTRAMUZ		
AL ALGARROBAS		
YE YEROS		
LX OTRAS LEGUMINOSAS GRANO	731	27,07
TOTAL LEGUMINOSAS (LE)	16.378	20,58
PT PATATA	653	31,04
BT BATATA		
CY CHUFA		
TX OTROS TUBERCULOS PARA CONSUMO		
TOTAL TUBERCULOS C. H. (TU)	653	31,04
CA CAÑA DE AZUCAR		
RM REMOLACHA AZUCARERA		
AD ALGODON		
LN LINO		
GI GIRASOL	11.897	18,29
SO SOJA	984	14,20
CZ COLZA	970	33,91
KM CAMELINA		
KR CARTAMO		
OX OTRAS OLEAGINOSAS		
TA TABACO	7.748	8,23
TI TOMATE INDUSTRIA	22.443	6,01
LU LUPULO		
PD PIMIENTO PARA PIMENTON	1.302	11,68
CD CONDIMENTOS (PIMENTON,ANIS,AZAFRAN,ETC)		
AA AROMATICAS (LAVANDA,LAVANDIN,ETC)	35	41,08
IX OTROS CULTIVOS INDUSTRIALES		
CC CACAHUETE		
TOTAL INDUSTRIALES (IN)	45.380	4,90
MF MAIZ FORRAJERO		
AF ALFALFA	2.844	11,93
VF VEZA (veza+avena) PARA FORRAJE	5.630	27,57
FV OTROS FORRAJES (CEREAL INV,SORGO,TREBC)	35.548	14,35
PP PRADERAS POLIFITAS	29.456	9,86
NF NABO FORRAJERO		
RF REMOLACHA FORRAJERA		
CS COLES Y BERZAS FORRAJERAS		
RX OTRAS PLANTAS DE ESCARDA FORRA JERA		
TOTAL FORRAJERAS (FO)	73.478	7,55
AZ ACELGA		
CM COL REPOLLO	12	41,08
CI COL BROCOLI	415	19,56
EP ESPARRAGO	2.035	18,00
EI ESPINACA		
AP APIO		
LC LECHUGA	5	37,64
LO LOMBARDA		
EL ESCAROLA		
TO TOMATE	601	13,87
SA SANDIA	63	20,89
MO MELON	1.218	38,13
CW CALABAZA	63	41,08
CB CALABACIN	211	25,27
PI PEPINO	3	34,92
BE BERENJENA	2	41,08
PQ PIMIENTO	180	19,28
PU PUERRO		
AC ALCACHOFA		
CK COLIFLOR	21	39,40
AJ AJO	553	117,41
CL CEBOLLA	166	30,09
RW REMOLACHA MESA		
CT ZANAHORIA		
MD MAIZ DULCE		
JV JUDIAS VERDES		
GE GRELO		
GV GUI SANTES VERDES		
HV HABAS VERDES		
FN FRESA-FRESON		
VH HUERTO VACIO	261	40,27
HP CHAMPIÑON		
HX OTRAS HORTALIZAS		
TOTAL HORTALIZAS (HO)	5.809	12,63
FO FLORES Y ORNAMENTALES		
TOTAL FLORES Y ORNAMENTALES (FL)		
TOTAL CULTIVOS HERBACEOS (A)	406.740	
BA BARBECHO	229.156	6,41
BR BARBECHO REGADIO	5.703	12,09
TOTAL OTRAS TIERRAS DE LABOR (B)	234.859	5,94
TOTAL TIERRAS DE LABOR (C=A+B)	641.598	

CULTIVO	Superf. (ha)	C. Var. (%)
NR NARANJO	18	34,34
MR MANDARINO		
LI LIMONERO		
PA POMELO		
NG NARANJO AMARGO		
AX OTROS CITRICOS		
TOTAL FRUTALES CITRICOS (CI)	18	34,34
MN MANZANO	22	41,08
MX MANZANO NO COMERCIAL		
PE PERAL	420	19,41
MB MEMBRILLERO	9	41,08
NI NISPERO		
AB ALBARICOQUERO	168	33,62
CE CEREZO Y GUIINDO	9.620	25,87
ME MELOCOTONERO Y NECTARINAS	6.561	10,73
CR CIRUELO	3.599	11,86
HI HIGUERA	12.182	21,03
CH CHIRIMOYO		
AU AGUACATE		
CQ CAQUI	209	27,28
PL PLATANERA		
KW KIWI	8	120,95
CU CHUMBERA	25	48,70
MG MANGO		
GR GRANADO	26	120,95
PY PAPAYA		
PÑ PIÑA		
AM ALMENDRO	10.099	24,30
AQ ALMENDRO ABANDONADO	356	38,37
AY ALMENDRO NO COMERCIAL	724	32,33
NU NOGAL FRUTO	1.052	26,05
AE AVELLANO		
CJ CASTAÑO FRUTO	2.392	39,79
PX PISTACHO	373	27,00
FB FRAMBUESO	8	43,12
FX OTROS FRUTALES	27	56,63
TOTAL FRUTALES NO CITRICOS (FR)	47.881	9,14
VM UVA DE MESA		
V1 UVA DE MESA BLANCA SIN SEMILLA		
V2 UVA DE MESA BLANCA CON SEMILLA		
V3 UVA DE MESA ROJA SIN SEMILLA		
V4 UVA DE MESA ROJA CON SEMILLA		
VT UVA DE TRANSFORMACION	81.218	10,35
TOTAL VIÑEDO (VI)	81.218	10,35
OM ACEITUNA DE MESA	19.864	18,87
OD ACEITUNA DOBLE APTITUD	786	47,7
OT ACEITUNA DE ALMAZARA	257.430	6,34
TOTAL OLIVAR (OL)	278.081	5,89
AO ALGARROBO		
NX OTROS CULTIVOS LEÑOSOS		
TOTAL OTROS CULTIVOS LEÑOSOS (OC)		
VV VIVEROS	937	20,57
TOTAL VIVEROS (VV)	937	20,57
TOTAL CULTIVOS LEÑOSOS (D)	408.136	
IN SUPERFICIE EN INVERNADERO	208	20,68
TOTAL OTRAS SUPERFICIES (I)	208	20,68
HU HUERTOS FAMILIARES	5.021	9,53
TOTAL OTRAS SUPERFICIES (H)	5.021	9,53
TOTAL TIERRAS DE CULTIVO (C+D+H+I)	1.054.964	
PW PRADOS NATURALES (en regadio)	695	
PR PRADOS NATURALES (en secano)	3.011	
PH PASTIZAL ALTA MONTAÑA	25.844	
PS PASTIZALES	1.716.115	
PM PASTIZAL MATORRAL	425.871	
CP CHOPO	1.530	
PZ PAWLONIA		
ET ENCINA TRUFERA		
CO CONIFERAS	73.663	
FL FRONDOSAS CRECIMIENTO LENTO	228.121	
FR FRONDOSAS CRECIMIENTO RAPIDO	58.170	
CF CONIFERAS Y FRONDOSAS	27.948	
ML MATORRAL	271.886	
ER ERIAL	6.384	
ES ESPARTIZAL		
BL BALDIO	8.210	
IM IMPRODUCTIVO	25.707	
NA NO AGRICOLA	122.229	
AG AGUAS INTERIORES	113.101	
AS MAR		
TOTAL OTRAS SUPERFICIES	3.108.486	
TOTAL SUPERFICIE GEOGRÁFICA	4.163.450	

Nota: Los cultivos en invernadero se incluyen en la "superficie en invernadero"

3.1.17. ANDALUCIA Distribución General de la Tierra (ha.)

CULTIVO	Superf. (ha)	C. Var. (%)
TD TRIGO DURO	298.412	3,94
TB TRIGO BLANDO Y SEMIDURO	73.766	8,24
C2 CEBADA DE 2 CARRERAS	75.551	7,13
C6 CEBADA DE 6 CARRERAS	42.021	9,90
AV AVENA	76.889	7,55
CN CENTENO	2.174	33,12
TT TRITICALE	26.043	12,75
MC MEZCLA DE CEREALES DE INVIERNO	17.536	18,69
AR ARROZ	40.847	3,97
MA MAIZ	17.670	5,00
SR SORGO	3.689	27,00
QN QUINOA	971	43,32
CX OTROS CEREALES GRANO	1.310	24,51
TOTA CEREALES GRANO (CE)	676.881	2,37
JS JUDIAS SECAS		
HS HABAS SECAS	14.240	11,82
LE LENTEJAS	25	72,34
GA GARBANZOS	28.355	10,73
GS GUI SANTES SECOS	11.301	13,68
VE VEZA	4.912	29,65
AT ALTRAMUZ	39	123,70
AL ALGARROBAS	662	110,51
YE YEROS	2.679	47,62
LX OTRAS LEGUMINOSAS GRANO		
TOTAL LEGUMINOSAS (LE)	62.213	7,14
PT PATATA	9.603	8,98
BT BATATA	1.440	15,50
CY CHUFA		
TX OTROS TUBERCULOS PARA CONSUMO		
TOTAL TUBERCULOS C. H. (TU)	11.043	8,10
CA CAÑA DE AZUCAR		
RM REMOLACHA AZUCARERA	7.271	7,71
AD ALGODON	64.050	3,04
LN LINO		
GI GIRASOL	259.477	4,42
SO SOJA		
CZ COLZA	28.662	12,64
KM CAMELINA	443	33,64
KR CARTAMO	379	30,23
OX OTRAS OLEAGINOSAS	536	110,51
TA TABACO	114	20,18
TI TOMATE INDUSTRIA	9.922	7,44
LU LUPULO		
PD PIMIENTO PARA PIMENTON		
CD CONDIMENTOS (PIMENTON,ANIS,AZAFRAN,ETC)	7.707	14,61
AA AROMATICAS (LAVANDA,LAVANDIN,ETC)	5.133	27,53
IX OTROS CULTIVOS INDUSTRIALES	95	31,52
CC CACAHUETE		
TOTAL INDUSTRIALES (IN)	383.789	2,43
MF MAIZ FORRAJERO	254	25,23
AF ALFALFA	14.152	7,05
VF VEZA (veza+avena) PARA FORRAJE	4.805	39,58
FV OTROS FORRAJES (CEREAL INV,SORGO,TREBC)	56.383	8,41
PP PRADERAS POLIFITAS	2.623	22,15
NF NABO FORRAJERO		
RF REMOLACHA FORRAJERA		
CS COLES Y BERZAS FORRAJERAS	600	123,70
RX OTRAS PLANTAS DE ESCARDA FORRA JERA		
TOTAL FORRAJERAS (FO)	78.816	6,05
AZ ACELGA	11	37,84
CM COL REPOLLO	70	20,94
CI COL BROCOLI	2.293	32,06
EP ESPARRAGO	6.294	8,47
EI ESPINACA		
AP APIO	7	37,73
LC LECHUGA	757	32,77
LO LOMBARDA		
EL ESCAROLA	4	37,73
TO TOMATE	1.098	13,41
SA SANDIA	5.226	13,80
MO MELON	2.905	47,37
CW CALABAZA	398	31,67
CB CALABACIN	597	13,82
PI PEPINO	5	81,73
BE BERENJENA	36	19,94
PQ PIMIENTO	393	29,34
PU PUERRO	95	18,71
AC ALCACHOFA	1.386	13,30
CK COLIFLOR	1.393	23,34
AJ AJO	8.785	12,35
CL CEBOLLA	1.973	10,52
RW REMOLACHA MESA	562	21,16
CT ZANAHORIA	2.145	19,66
MD MAIZ DULCE	649	19,09
JV JUDIAS VERDES	906	29,27
GE GRELO		
GV GUI SANTES VERDES	9	33,98
HV HABAS VERDES	559	20,14
FN FRESA-FRESON	418	43,63
VH HUERTO VACIO	5.736	15,58
HP CHAMPIÑON		
HX OTRAS HORTALIZAS	98	25,25
TOTAL HORTALIZAS (HO)	44.807	5,40
FO FLORES Y ORNAMENTALES	105	18,13
TOTAL FLORES Y ORNAMENTALES (FL)	105	18,11
TOTAL CULTIVOS HERBACEOS (A)	1.257.653	
BA BARBECHO	252.356	3,85
BR BARBECHO REGADIO	18.091	11,18
TOTAL OTRAS TIERRAS DE LABOR (B)	270.446	3,37
TOTAL TIERRAS DE LABOR (C=A+B)	1.528.100	

CULTIVO	Superf. (ha)	C. Var. (%)
NR NARANJO	60.340	4,18
MR MANDARINO	14.955	11,95
LI LIMONERO	6.292	10,58
PA POMELO	468	15,82
NG NARANJO AMARGO	273	18,11
AX OTROS CITRICOS		
TOTAL FRUTALES CITRICOS (CI)	82.328	4,16
MN MANZANO	410	33,68
MX MANZANO NO COMERCIAL	13	70,11
PE PERAL	192	19,08
MB MEMBRILLERO	482	38,54
NI NISPERO	482	24,03
AB ALBARICOQUERO	232	21,85
CE CEREZO Y GUINDO	1.774	30,74
ME MELOCOTONERO Y NECTARINAS	6.768	9,30
CR CIRUELO	1.918	18,22
HI HIGUERA	2.176	23,08
CH CHIRIMOYO	2.406	15,07
AU AGUACATE	13.274	8,07
CQ CAQUI	1.630	13,19
PL PLATANERA		
KW KIWI		
CU CHUMBERA	95	41,82
MG MANGO	4.165	22,46
GR GRANADO	315	15,82
PY PAPAYA		
PÑ PIÑA		
AM ALMENDRO	173.305	5,26
AQ ALMENDRO ABANDONADO	19.164	11,34
AY ALMENDRO NO COMERCIAL	7.599	22,79
NU NOGAL FRUTO	1.438	22,81
AE AVELLANO		
CJ CASTAÑO FRUTO	4.654	36,78
PX PISTACHO	1.357	22,40
FB FRAMBUESO	1.291	18,74
FX OTROS FRUTALES	1.703	17,09
TOTAL FRUTALES NO CITRICOS (FR)	246.843	3,82
VM UVA DE MESA		
V1 UVA DE MESA BLANCA SIN SEMILLA	89	63,6
V2 UVA DE MESA BLANCA CON SEMILLA	397	21,3
V3 UVA DE MESA ROJA SIN SEMILLA	444	66,0
V4 UVA DE MESA ROJA CON SEMILLA	981	24,1
VT UVA DE TRANSFORMACION	23.923	10,67
TOTAL VIÑEDO (VI)	25.834	9,86
OM ACEITUNA DE MESA	55.634	9,33
OD ACEITUNA DOBLE APTITUD	75.318	9,5
OT ACEITUNA DE ALMAZARA	1.470.344	1,83
TOTAL OLIVAR (OL)	1.601.295	1,77
AO ALGARROBO	2.462	35,24
NX OTROS CULTIVOS LEÑOSOS	1.040	58,63
TOTAL OTROS CULTIVOS LEÑOSOS (OC)	3.502	36,83
VV VIVEROS	2.883	12,44
TOTAL VIVEROS (VV)	2.883	12,44
TOTAL CULTIVOS LEÑOSOS (D)	1.962.685	
IN SUPERFICIE EN INVERNADERO	52.737	4,04
TOTAL OTRAS SUPERFICIES (I)	52.737	4,04
HU HUERTOS FAMILIARES	12.255	6,10
TOTAL OTRAS SUPERFICIES (H)	12.255	6,10
TOTAL TIERRAS DE CULTIVO (C+D+H+I)	3.555.778	
PW PRADOS NATURALES (en regadio)	211	
PR PRADOS NATURALES (en secano)	701	
PH PASTIZAL ALTA MONTAÑA	39.858	
PS PASTIZALES	812.688	
PM PASTIZAL MATORRAL	561.104	
CP CHOPO	5.151	
PZ PAWLONIA	32.336	
ET ENCINA TRUFERA		
CO CONIFERAS	666.421	
FL FRONDOSAS CRECIMIENTO LENTO	567.194	
FR FRONDOSAS CRECIMIENTO RAPIDO	135.441	
CF CONIFERAS Y FRONDOSAS	135.300	
ML MATORRAL	1.156.151	
ER ERIAL	120.084	
ES ESPARTIZAL	143.082	
BL BALDIO	100.784	
IM IMPRODUCTIVO	189.727	
NA NO AGRICOLA	407.560	
AG AGUAS INTERIORES	162.429	
AS MAR		
TOTAL OTRAS SUPERFICIES	5.203.920	
TOTAL SUPERFICIE GEOGRÁFICA	8.759.697	

Nota: Los cultivos en invernadero se incluyen en la "superficie en invernadero"

3.1.18 CANARIAS Distribución General de la Tierra (ha.)

CULTIVO	Superf. (ha)	C. Var. (%)
TD TRIGO DURO	6	120,74
TB TRIGO BLANDO Y SEMIDURO	79	61,14
C2 CEBADA DE 2 CARRERAS	30	64,66
C6 CEBADA DE 6 CARRERAS	21	15,18
AV AVENA	74	69,17
CN CENTENO	23	72,70
TT TRITICALE		
MC MEZCLA DE CEREALES DE INVIERNO	10	120,74
AR ARROZ		
MA MAIZ	152	38,23
SR SORGO	2	120,74
QN QUINOA		
CX OTROS CEREALES GRANO		
TOTA CEREALES GRANO (CE)	397	26,51
JS JUDIAS SECAS	5	
HS HABAS SECAS		
LE LENTEJAS		
GA GARBANZOS	19	60,44
GS GUIANTES SECOS		
VE VEZA	3	120,74
AT ALTRAMUZ	23	120,74
AL ALGARROBAS		
YE YEROS		
LX OTRAS LEGUMINOSAS GRANO	32	79,92
TOTAL LEGUMINOSAS (LE)	82	55,54
PT PATATA	2.889	22,89
BT BATATA	278	167,36
CY CHUFA		
TX OTROS TUBERCULOS PARA CONSUMO	52	15,30
TOTAL TUBERCULOS C. H. (TU)	3.219	21,55
CA CAÑA DE AZUCAR	6	
RM REMOLACHA AZUCARERA		
AD ALGODON		
LN LINO		
GI GIRASOL		
SO SOJA		
CZ COLZA		
KM CAMELINA		
KR CARTAMO		
OX OTRAS OLEAGINOSAS		
TA TABACO		
TI TOMATE INDUSTRIA		
LU LUPULO		
PD PIMIENTO PARA PIMENTON		
CD CONDIMENTOS (PIMENTON,ANIS,AZAFRAN,ETC)	2	120,74
AA AROMATICAS (LAVANDA,LAVANDIN,ETC)	9	120,74
IX OTROS CULTIVOS INDUSTRIALES	22	79,73
CC CACAHUETE		
TOTAL INDUSTRIALES (IN)	40	25,99
MF MAIZ FORRAJERO	3	120,74
AF ALFALFA		
VF VEZA (veza+avena) PARA FORRAJE		
FV OTROS FORRAJES (CEREAL INV,SORGO,TREBC)	315	70,51
PP PRADERAS POLIFITAS		
NF NABO FORRAJERO		
RF REMOLACHA FORRAJERA		
CS COLES Y BERZAS FORRAJERAS		
RX OTRAS PLANTAS DE ESCARDA FORRA JERA		
TOTAL FORRAJERAS (FO)	317	70,95
AZ ACELGA	4	120,74
CM COL REPOLLO	14	70,26
CI COL BROCOLI	4	
EP ESPARRAGO		
EI ESPINACA		
AP APIO		
LC LECHUGA	31	114,31
LO LOMBARDA		
EL ESCAROLA		
TO TOMATE	40	59,45
SA SANDIA	94	78,59
MO MELON	6	90,83
CW CALABAZA	67	42,11
CB CALABACIN	134	115,58
PI PEPINO		
BE BERENJENA	23	
PQ PIMIENTO	22	157,96
PU PUERRO	6	82,79
AC ALCACHOFA		
CK COLIFLOR	54	103,41
AJ AJO	7	81,99
CL CEBOLLA	215	43,39
RW REMOLACHA MESA		
CT ZANAHORIA	11	273,27
MD MAIZ DULCE	100	65,51
JV JUDIAS VERDES	60	90,91
GE GRELO		
GV GUIANTES VERDES		
HV HABAS VERDES	50	1063,27
FN FRESA-FRESON	385	15,23
VH HUERTO VACIO	3.458	35,27
HP CHAMPIÑON		
HX OTRAS HORTALIZAS	1	120,74
TOTAL HORTALIZAS (HO)	4.787	22,75
FO FLORES Y ORNAMENTALES	24	2527,61
TOTAL FLORES Y ORNAMENTALES (FL)	24	2527,61
TOTAL CULTIVOS HERBACEOS (A)	8.867	
BA BARBECHO	5.608	19,72
BR BARBECHO REGADIO	516	28,67
TOTAL OTRAS TIERRAS DE LABOR (B)	6.124	12,22
TOTAL TIERRAS DE LABOR (C=A+B)	14.991	

CULTIVO	Superf. (ha)	C. Var. (%)
NR NARANJO	915	24,90
MR MANDARINO	2	120,74
LI LIMONERO	210	76,39
PA POMELO		
NG NARANJO AMARGO		
AX OTROS CITRICOS	18	120,74
TOTAL FRUTALES CITRICOS (CI)	1.145	28,03
MN MANZANO	127	68,49
MX MANZANO NO COMERCIAL		
PE PERAL	85	68,75
MB MEMBRILLERO	6	120,74
NI NISPERO	58	55,39
AB ALBARICOQUERO	18	69,49
CE CEREZO Y GUINDO	6	681,98
ME MELOCOTONERO Y NECTARINAS	62	51,51
CR CIRUELO	119	51,03
HI HIGUERA	241	28,89
CH CHIRIMOYO	1	120,74
AU AGUACATE	1.132	50,76
CQ CAQUI		
PL PLATANERA	6.719	15,27
KW KIWI	16	120,74
CU CHUMBERA	134	139,40
MG MANGO	268	47,30
GR GRANADO	1	120,74
PY PAPAYA	10	57,78
PÑ PIÑA		
AM ALMENDRO	186	19,12
AQ ALMENDRO ABANDONADO	185	190,19
AY ALMENDRO NO COMERCIAL		
NU NOGAL FRUTO	13	112,74
AE AVELLANO		
CJ CASTAÑO FRUTO	322	103,18
PX PISTACHO		
FB FRAMBUESO		
FX OTROS FRUTALES	52	64,90
TOTAL FRUTALES NO CITRICOS (FR)	9.761	13,44
VM UVA DE MESA		
V1 UVA DE MESA BLANCA SIN SEMILLA		
V2 UVA DE MESA BLANCA CON SEMILLA	2	81,5
V3 UVA DE MESA ROJA SIN SEMILLA		
V4 UVA DE MESA ROJA CON SEMILLA		
VT UVA DE TRANSFORMACION	7.964	12,85
TOTAL VIÑEDO (VI)	7.966	12,72
OM ACEITUNA DE MESA	37	83,39
OD ACEITUNA DOBLE APTITUD	56	73,4
OT ACEITUNA DE ALMAZARA	14	89,78
TOTAL OLIVAR (OL)	107	52,48
AO ALGARROBO		
NX OTROS CULTIVOS LEÑOSOS	19	120,74
TOTAL OTROS CULTIVOS LEÑOSOS (OC)	19	120,74
VV VIVEROS	430	8647,15
TOTAL VIVEROS (VV)	430	8647,15
TOTAL CULTIVOS LEÑOSOS (D)	19.428	
IN SUPERFICIE EN INVERNADERO	6.293	26,24
TOTAL OTRAS SUPERFICIES (I)	6.293	26,24
HU HUERTOS FAMILIARES	3.153	14,72
TOTAL OTRAS SUPERFICIES (H)	3.153	14,72
TOTAL TIERRAS DE CULTIVO (C+D+H+I)	43.864	
PW PRADOS NATURALES (en regadio)		
PR PRADOS NATURALES (en seco)	95	
PH PASTIZAL ALTA MONTAÑA		
PS PASTIZALES	70.701	
PM PASTIZAL MATORRAL	69.886	
CP CHOPO	11	
PZ PAWLONIA		
ET ENCINA TRUFERA		
CO CONIFERAS	76.987	
FL FRONDOSAS CRECIMIENTO LENTO	24.911	
FR FRONDOSAS CRECIMIENTO RAPIDO	9.319	
CF CONIFERAS Y FRONDOSAS	7.462	
ML MATORRAL	147.752	
ER ERIAL	76.648	
ES ESPARTIZAL		
BL BALDIO	60.381	
IM IMPRODUCTIVO	107.213	
NA NO AGRICOLA	48.103	
AG AGUAS INTERIORES	1.363	
AS MAR		
TOTAL OTRAS SUPERFICIES	700.831	
TOTAL SUPERFICIE GEOGRÁFICA	744.695	

Nota: Los cultivos en invernadero se incluyen en la "superficie en invernadero"

3.2.- Distribución general de grupos de cultivos y cubiertas del suelo por comunidades autónomas y provincias.

Los cuadros presentados a continuación muestran la clasificación de la superficie geográfica de cada provincia y comunidad autónoma, por grandes grupos de cultivos y aprovechamientos.

El cuadro general 3.2.1 resume toda la información sobre la distribución de la tierra: tierras de cultivo, prados y pastizales permanentes y otras tierras (que se ha desglosado en superficie forestal arbolada más otras superficies).

A continuación se presenta un cuadro para cada categoría de las enunciadas, que ofrece información desagregada por grandes grupos de cultivos y aprovechamientos.

Para las tierras de cultivo se recogen los resultados correspondientes a los grandes grupos (cultivos herbáceos, leñosos, etc.) y los diferentes grupos de cultivos (cereales, leguminosas, etc.), aportándose también información diferenciada por sistema de cultivo: secano y regadío.

Las superficies geográficas provinciales de referencia son las definidas por el Instituto Geográfico Nacional para 2015, salvo para las provincias de Álava, Guipúzcoa y Vizcaya, que son las definidas por el Servicio de Información Territorial del Gobierno Vasco.

3.2.1 GRANDES GRUPOS DE USOS Y APROVECHAMIENTOS DEL SUELO. Distribución general de la tierra por provincias (ha)

Provincias y CC.AA	Tierras de Cultivo	Prados y Pastizales Permanentes	Superficie Forestal Arbolada (1)	Otras Superficies	Total Superficie Geográfica
A CORUÑA	133.863	97.651	457.818	105.707	795.038
LUGO	131.472	182.985	601.125	70.073	985.655
OURENSE	50.811	110.195	493.058	73.248	727.312
PONTEVEDRA	51.600	57.570	268.940	71.354	449.464
GALICIA	367.746	448.401	1.820.941	320.381	2.957.469
P.DE ASTURIAS	24.690	403.662	557.566	74.328	1.060.246
CANTABRIA	6.877	243.637	232.509	49.630	532.654
ALAVA	74.111	39.025	152.803	37.812	303.752
GUIPUZCOA	6.319	51.950	144.019	18.958	221.246
VIZCAYA	1.921	48.747	127.888	19.479	198.036
PAIS VASCO	82.351	139.722	424.710	76.250	723.033
NAVARRA	327.862	99.284	529.421	82.469	1.039.036
LA RIOJA	158.029	61.629	232.942	51.925	504.525
HUESCA	525.834	149.466	781.096	107.219	1.563.615
TERUEL	456.875	112.641	673.124	238.317	1.480.957
ZARAGOZA	805.627	59.236	640.352	222.238	1.727.453
ARAGON	1.788.336	321.343	2.094.572	567.774	4.772.025
BARCELONA	144.890	19.532	487.741	120.654	772.817
GIRONA	93.310	46.989	389.977	60.711	590.988
LLEIDA	366.007	144.941	622.082	81.932	1.214.962
TARRAGONA	220.254	10.004	314.040	85.988	630.286
CATALUÑA	824.462	221.466	1.813.840	349.285	3.209.053
BALEARES	170.395	28.969	195.432	104.371	499.166
AVILA	188.093	329.329	223.896	63.674	804.992
BURGOS	614.877	218.013	509.085	87.129	1.429.103
LEON	331.152	287.074	784.881	155.075	1.558.181
PALENCIA	481.332	55.706	197.178	71.034	805.251
SALAMANCA	283.179	663.978	167.458	120.380	1.234.995
SEGOVIA	271.908	118.513	235.670	66.184	692.275
SORIA	377.830	40.191	420.054	192.642	1.030.717
VALLADOLID	592.259	15.430	132.586	70.773	811.049
ZAMORA	411.977	223.842	315.061	105.246	1.056.126
CASTILLA Y LEON	3.552.607	1.952.075	2.985.869	932.137	9.422.689
MADRID	206.030	128.497	266.645	201.596	802.769
ALBACETE	749.239	22.367	602.911	118.066	1.492.584
CIUDAD REAL	972.905	246.701	545.267	216.450	1.981.323
CUENCA	789.896	41.111	794.109	88.998	1.714.113
GUADALAJARA	356.976	52.746	697.891	113.596	1.221.209
TOLEDO	851.040	150.196	357.710	178.022	1.536.969
CASTILLA LA MANCHA	3.720.056	513.122	2.997.888	715.132	7.946.198
ALICANTE	162.971	4.087	220.726	193.870	581.655
CASTELLON	140.470	51.821	378.561	92.336	663.187
VALENCIA	338.755	11.935	535.973	194.147	1.080.810
C. VALENCIANA	642.197	67.843	1.135.259	480.353	2.325.652
MURCIA	475.517	6.443	418.375	231.055	1.131.391
BADAJOS	813.331	940.577	260.749	161.970	2.176.628
CACERES	241.632	1.230.960	400.568	113.662	1.986.822
EXTREMADURA	1.054.964	2.171.537	661.317	275.632	4.163.450
ALMERIA	186.155	101.439	374.199	215.623	877.415
CADIZ	276.012	166.116	194.989	106.472	743.588
CORDOBA	670.736	392.402	224.252	89.742	1.377.131
GRANADA	534.367	143.054	415.617	171.660	1.264.698
HUELVA	134.714	194.125	525.769	158.193	1.012.801
JAEN	653.501	169.281	435.322	91.505	1.349.609
MALAGA	283.879	53.213	259.622	134.132	730.846
SEVILLA	816.414	194.934	235.920	156.340	1.403.609
ANDALUCIA	3.555.778	1.414.563	2.665.691	1.123.666	8.759.697
PALMAS (Las)	15.373	107.048	74.920	209.237	406.578
Sta.C.TENERIFE	28.491	33.634	191.522	84.471	338.117
CANARIAS	43.864	140.682	266.442	293.707	744.695
ESPAÑA	17.001.762	8.362.875	19.299.420	5.929.692	50.593.749

(1) Las dehesas de labor con arbolado y de pasto con arbolado están incluidas en Tierras de Cultivo y Prados y Pastizales Permanentes, respectivamente. El matorral se incluye en Otras Superficies.

3.2.2 TIERRAS DE CULTIVO. Distribución general de la tierra por provincias (ha)

Provincias y CC.AA	TIERRAS DE LABOR			Cultivos Leñosos	Cultivos en Invernadero	Huertos Familiares	Total Tierras de Cultivo
	Cultivos Herbáceos	Barbecho	Total				
A CORUÑA	112.861	6.115	118.976	7.458	255	7.174	133.863
LUGO	114.278	4.692	118.970	7.248	20	5.234	131.472
OURENSE	23.351	6.455	29.806	15.705	16	5.285	50.811
PONTEVEDRA	27.890	2.309	30.200	14.937	227	6.237	51.600
GALICIA	278.381	19.571	297.952	45.347	518	23.930	367.746
P.DE ASTURIAS	16.089	752	16.840	4.717	114	3.019	24.690
CANTABRIA	5.958	313	6.270	98	32	476	6.877
ALAVA	56.584	3.993	60.577	12.803	3	728	74.111
GUIPUZCOA	381	36	417	3.885	134	1.883	6.319
VIZCAYA	43	29	72	489	156	1.204	1.921
PAIS VASCO	57.008	4.058	61.067	17.177	293	3.815	82.351
NAVARRA	241.883	47.847	289.731	34.199	537	3.396	327.862
LA RIOJA	64.506	16.523	81.029	74.179	44	2.777	158.029
HUESCA	408.176	68.063	476.239	48.651		944	525.834
TERUEL	231.709	159.990	391.698	63.318		1.858	456.875
ZARAGOZA	452.914	216.842	669.757	133.292	195	2.384	805.627
ARAGON	1.092.799	444.895	1.537.694	245.260	195	5.186	1.788.336
BARCELONA	101.928	7.830	109.759	31.142	662	3.328	144.890
GIRONA	71.502	7.585	79.087	12.928	72	1.223	93.310
LLEIDA	237.329	24.158	261.487	103.306	38	1.175	366.007
TARRAGONA	53.139	7.181	60.320	157.151	45	2.738	220.254
CATALUNA	463.899	46.754	510.653	304.527	817	8.465	824.462
BALEARES	64.591	30.678	95.269	67.699	128	7.298	170.395
AVILA	138.148	41.287	179.434	8.113	13	532	188.093
BURGOS	530.412	61.703	592.115	20.258		2.504	614.877
LEON	229.421	86.371	315.792	10.432	39	4.889	331.152
PALENCIA	428.224	52.150	480.375	556	21	380	481.332
SALAMANCA	213.309	64.249	277.558	4.871	5	744	283.179
SEGOVIA	216.702	51.397	268.099	3.348	76	384	271.908
SORIA	279.364	93.272	372.635	4.654		541	377.830
VALLADOLID	504.263	63.919	568.182	23.625	15	437	592.259
ZAMORA	285.539	107.735	393.274	16.675	14	2.014	411.977
CASTILLA Y LEON	2.825.382	622.083	3.447.465	92.533	184	12.426	3.552.607
MADRID	99.225	65.217	164.442	40.812	162	615	206.030
ALBACETE	370.997	178.527	549.525	198.410	14	1.290	749.239
CIUDAD REAL	343.308	249.017	592.325	379.310	46	1.223	972.905
CUENCA	542.179	78.242	620.422	168.737		737	789.896
GUADALAJARA	263.741	68.276	332.017	24.292		667	356.976
TOLEDO	350.746	224.929	575.675	273.957		1.409	851.040
CASTILLA LA MANCHA	1.870.972	798.992	2.669.963	1.044.706	60	5.327	3.720.056
ALICANTE	21.703	21.582	43.285	116.174	722	2.791	162.971
CASTELLON	10.970	9.159	20.130	116.807	33	3.500	140.470
VALENCIA	39.877	28.532	68.409	266.299	297	3.750	338.755
C. VALENCIANA	72.550	59.274	131.824	499.280	1.052	10.041	642.197
MURCIA	123.126	88.275	211.401	253.031	6.330	4.755	475.517
BADAJOS	313.273	170.132	483.405	327.127	108	2.692	813.331
CACERES	93.466	64.727	158.194	81.009	101	2.329	241.632
EXTREMADURA	406.740	234.859	641.598	408.136	208	5.021	1.054.964
ALMERIA	25.970	30.299	56.268	97.104	32.153	629	186.155
CADIZ	228.992	11.920	240.912	33.090	1.012	998	276.012
CORDOBA	232.358	55.195	287.553	381.940	65	1.178	670.736
GRANADA	118.379	84.761	203.140	322.573	5.515	3.139	534.367
HUELVA	40.988	16.598	57.585	63.380	12.554	1.195	134.714
JAEN	37.111	15.980	53.092	599.058	102	1.250	653.501
MALAGA	65.891	13.878	79.768	200.149	1.065	2.897	283.879
SEVILLA	507.966	41.816	549.782	265.391	271	970	816.414
ANDALUCIA	1.257.653	270.446	1.528.100	1.962.685	52.737	12.255	3.555.778
PALMAS (Las)	4.289	3.600	7.889	2.958	2.991	1.536	15.373
Sta.C.TENERIFE	4.578	2.524	7.102	16.470	3.302	1.617	28.491
CANARIAS	8.867	6.124	14.991	19.428	6.293	3.153	43.864
ESPAÑA	8.949.629	2.756.661	11.706.289	5.113.814	69.705	111.954	17.001.762

3.2.3 PRADOS Y PASTIZALES PERMANENTES. Distribución general de la tierra por provincias (ha)

Provincias y CC.AA	PRADOS NATURALES			PASTIZALES PERMANENTES				Total Prados y Pastizales Permanentes
	Secano	Regadio	Total	Alta montaña	Pastizal	Pastizal - Matorral	Total	
A CORUÑA	75.948	1.066	77.014		3.974	16.662	20.637	97.651
LUGO	136.482	3.217	139.699		8.238	35.048	43.286	182.985
OURENSE	58.259	6.072	64.331	8.099	2.799	34.966	45.864	110.195
PONTEVEDRA	40.894	1.928	42.822		1.473	13.274	14.747	57.570
GALICIA	311.583	12.284	323.867	8.099	16.485	99.950	124.534	448.401
P.DE ASTURIAS	183.984	1.404	185.388	53.973	58.179	106.121	218.274	403.662
CANTABRIA	98.280	409	98.689	15.120	88.319	41.510	144.948	243.637
ALAVA	20.159		20.159		7.515	11.351	18.866	39.025
GUIPUZCOA	34.191		34.191	9.544	6.385	1.830	17.759	51.950
VIZCAYA	22.555		22.555	6.049	18.009	2.133	26.192	48.747
PAIS VASCO	76.905		76.905	15.593	31.909	15.315	62.817	139.722
NAVARRA	24.935	249	25.185	1.975	56.824	15.301	74.100	99.284
LA RIOJA		14	14	12.737	28.070	20.807	61.615	61.629
HUESCA	2.237	113	2.350	61.178	63.637	22.302	147.117	149.466
TERUEL	4.621		4.621	11.968	43.900	52.152	108.019	112.641
ZARAGOZA	174		174	3.680	26.245	29.137	59.062	59.236
ARAGON	7.032	113	7.145	76.826	133.781	103.591	314.198	321.343
BARCELONA	1.510		1.510	4.852	12.375	795	18.022	19.532
GIRONA	5.523		5.523	23.129	14.476	3.862	41.467	46.989
LLEIDA	2.439	2.681	5.120	64.918	61.649	13.255	139.821	144.941
TARRAGONA	58	181	238	1.452	3.001	5.312	9.765	10.004
CATALUÑA	9.529	2.862	12.391	94.350	91.501	23.224	209.075	221.466
BALEARES					8.949	20.020	28.969	28.969
AVILA	34.297	8	34.305	14.299	153.420	127.305	295.024	329.329
BURGOS	27.466	112	27.579	7.147	135.618	47.669	190.434	218.013
LEON	29.025	11.257	40.282	21.741	100.165	124.886	246.792	287.074
PALENCIA	2.691	232	2.923	1.017	27.691	24.075	52.783	55.706
SALAMANCA	36.856	89	36.945		484.156	142.878	627.034	663.978
SEGOVIA	6.501		6.501		76.628	35.383	112.012	118.513
SORIA	3.363		3.363		24.636	12.191	36.827	40.191
VALLADOLID	444	40	484		12.573	2.373	14.946	15.430
ZAMORA	15.577	87	15.664	3.144	132.062	72.972	208.178	223.842
CASTILLA Y LEON	156.220	11.826	168.046	47.348	1.146.947	589.733	1.784.029	1.952.075
MADRID	2.171		2.171	3.088	85.685	37.553	126.326	128.497
ALBACETE	91		91		10.087	12.190	22.277	22.367
CIUDAD REAL	0		0	314	180.121	66.265	246.701	246.701
CUENCA	449		449	2.643	18.166	19.853	40.662	41.111
GUADALAJARA	274		274	3.952	21.724	26.796	52.472	52.746
TOLEDO	2.205		2.205	764	117.502	29.725	147.991	150.196
CASTILLA LA MANCHA	3.019		3.019	7.673	347.600	154.829	510.103	513.122
ALICANTE					3.393	694	4.087	4.087
CASTELLON				32	31.002	20.786	51.821	51.821
VALENCIA					2.013	9.922	11.935	11.935
C. VALENCIANA				32	36.408	31.403	67.843	67.843
MURCIA					5.234	1.209	6.443	6.443
BADAJOS	130	20	150		793.700	146.727	940.427	940.577
CACERES	2.882	675	3.556	25.844	922.416	279.144	1.227.404	1.230.960
EXTREMADURA	3.011	695	3.706	25.844	1.716.115	425.871	2.167.831	2.171.537
ALMERIA				12.941	7.837	80.661	101.439	101.439
CADIZ	36	211	248	758	100.555	64.554	165.868	166.116
CORDOBA					283.233	109.168	392.402	392.402
GRANADA				23.191	30.889	88.975	143.054	143.054
HUELVA					127.720	66.405	194.125	194.125
JAEN	172		172		88.939	80.170	169.109	169.281
MALAGA					33.999	19.213	53.213	53.213
SEVILLA	493		493	2.969	139.514	51.959	194.441	194.934
ANDALUCIA	701	211	913	39.858	812.688	561.104	1.413.650	1.414.563
PALMAS (Las)	3		3		57.144	49.900	107.044	107.048
Sta.C.TENERIFE	92		92		13.557	19.985	33.542	33.634
CANARIAS	95		95		70.701	69.886	140.587	140.682
ESPAÑA	877.467	30.067	907.534	402.518	4.735.396	2.317.427	7.455.341	8.362.875

3.2.4 SUPERFICIE FORESTAL. Distribución general de la tierra por provincias (ha)

Provincias y CC.AA	Coníferas	Frondosas		Coníferas y Frondosas	Chopo	Pawlonia	Encina trufera	Matorral	Total Superficie Forestal Arbolada
		Crecimiento Lento	Crecimiento Rápido						
A CORUÑA	70.822	35.579	149.362	112.050	115	4		89.886	457.818
LUGO	128.061	136.839	83.999	48.865	539			202.823	601.125
OURENSE	75.307	122.144	2.534	37.871	439			254.764	493.058
PONTEVEDRA	42.732	28.659	47.370	73.556	5			76.619	268.940
GALICIA	316.922	323.220	283.264	272.342	1.098	4		624.092	1.820.941
P.DE ASTURIAS	33.966	218.569	55.823	71.703	157			177.347	557.566
CANTABRIA	10.107	129.235	46.461	11.283	383			35.039	232.509
ALAVA	8.561	98.857	2.860	15.235	727		350	26.212	152.803
GUIPUZCOA	72.981	44.040	3.505	11.929	268			11.295	144.019
VIZCAYA	68.347	16.737	12.518	10.866	76		2	19.342	127.888
PAIS VASCO	149.890	159.634	18.883	38.030	1.072		352	56.849	424.710
NAVARRA	105.684	231.667	4.712		2.542		257	184.559	529.421
LA RIOJA	52.687	69.686	512	10.938	5.085		116	93.905	232.942
HUESCA	279.865	105.568	489	153.486	952	5	570	240.160	781.096
TERUEL	331.355	55.424	790	56.931	2.738	12	4.688	221.187	673.124
ZARAGOZA	148.628	44.019	5.987	52.967	2.803	2	14	385.932	640.352
ARAGON	759.848	205.011	7.266	263.384	6.493	19	5.271	847.279	2.094.572
BARCELONA	187.275	63.950	2.114	177.730	440		144	56.087	487.741
GIRONA	56.146	138.588	16.997	134.483	5.231			38.532	389.977
LLEIDA	244.568	130.788	8.675	116.709	732	4	61	120.545	622.082
TARRAGONA	139.544	5.590	2.542	48.798	16	25	97	117.428	314.040
CATALUÑA	627.533	338.917	30.328	477.720	6.419	29	302	332.592	1.813.840
BALEARES	63.222	15.709	97	48.070	28	10		68.296	195.432
AVILA	85.862	51.687	2.549	14.104	1.323			68.372	223.896
BURGOS	127.120	238.097	2.785	70.614	9.318			61.152	509.085
LEON	140.046	265.789	13.472	17.324	36.459			311.790	784.881
PALENCIA	60.594	78.132	1.728	3.633	7.428			45.663	197.178
SALAMANCA	33.459	71.281	2.621	7.371	1.424			51.301	167.458
SEGOVIA	141.369	53.028	2.455	16.095	7.605			15.117	235.670
SORIA	210.142	115.203	1.174	44.114	7.840		1.479	40.102	420.054
VALLADOLID	92.050	24.779	1.515	8.197	2.628			3.418	132.586
ZAMORA	60.524	100.177	2.209	2.927	5.317			143.907	315.061
CASTILLA Y LEON	951.166	998.172	30.507	184.380	79.343		1.479	740.822	2.985.869
MADRID	49.074	98.272	2.906	21.419	1.402			93.571	266.645
ALBACETE	231.912	52.036	238	51.065	1.269	171	58	266.163	602.911
CIUDAD REAL	56.770	113.847	7.394	14.381	249	109		352.517	545.267
CUENCA	450.256	56.939	1.268	85.981	1.663	80	130	197.791	794.109
GUADALAJARA	197.900	166.761	1.991	101.741	4.605		19	224.875	697.891
TOLEDO	30.543	148.024	3.860	16.024	1.528			157.731	357.710
CASTILLA LA MANCHA	967.381	537.607	14.751	269.192	9.313	361	206	1.199.076	2.997.888
ALICANTE	103.115	3.706	93	4.285	833	136		108.558	220.726
CASTELLON	117.098	37.013	249	50.830	885	62	550	171.875	378.561
VALENCIA	237.008	8.585	728	56.811	884	148		231.808	535.973
C. VALENCIANA	457.221	49.304	1.070	111.925	2.602	346	550	512.241	1.135.259
MURCIA	185.576	3.988	73	10.790	22			217.925	418.375
BADAJOS	23.447	110.126	31.197	10.479	174			85.326	260.749
CACERES	50.216	117.995	26.972	17.469	1.356			186.560	400.568
EXTREMADURA	73.663	228.121	58.170	27.948	1.530			271.886	661.317
ALMERIA	106.628	6.176	7	21.827				239.561	374.199
CADIZ	8.503	82.875	2.149	1.150	4			100.309	194.989
CORDOBA	28.139	67.448	3.728	23.165	583	32		101.157	224.252
GRANADA	142.053	48.316	1.702	22.076	3.619			197.851	415.617
HUELVA	96.149	149.788	108.282	19.734				151.815	525.769
JAEN	204.636	87.412	5.030	26.371	764			111.110	435.322
MALAGA	65.630	48.022	2.640	10.681	89			132.560	259.622
SEVILLA	14.684	77.157	11.903	10.297	92			121.788	235.920
ANDALUCIA	666.421	567.194	135.441	135.300	5.151	32		1.156.151	2.665.691
PALMAS (Las)	4.637	1.110	3.883	5.925	11			59.354	74.920
Sta.C.TENERIFE	72.350	23.801	5.436	1.537				88.398	191.522
CANARIAS	76.987	24.911	9.319	7.462	11			147.752	266.442
ESPAÑA	5.547.349	4.199.217	699.583	1.961.887	122.652	814	8.533	6.759.383	19.299.420

(1) Véase nota al pie del cuadro 3.2.1

3.2.5 OTRAS SUPERFICIES. Distribución general de la tierra por provincias (ha)

Provincias y CC.AA	Erial	Espartizal	Baldío	Improductivo	No Agrícola	Aguas Interiores	Total Otras Superficies
A CORUÑA			16.394	11.957	73.455	3.901	105.707
LUGO			9.815	6.033	50.864	3.360	70.073
OURENSE			14.743	12.510	38.557	7.439	73.248
PONTEVEDRA			9.196	5.331	53.697	3.130	71.354
GALICIA			50.148	35.831	216.572	17.829	320.381
P.DE ASTURIAS			507	18.202	51.388	4.232	74.328
CANTABRIA	277		192	13.527	28.643	6.991	49.630
ALAVA	11.676	620	4.931	3.902	12.529	4.154	37.812
GUIPUZCOA	1.232		330	3.636	12.236	1.524	18.958
VIZCAYA	636		488	2.560	14.220	1.576	19.479
PAIS VASCO	13.543	620	5.749	10.098	38.985	7.254	76.250
NAVARRA	3.707		11.376	11.363	43.941	12.082	82.469
LA RIOJA	6.542		12.016	5.175	23.547	4.646	51.925
HUESCA	18.687	153	17.150	15.126	31.151	24.951	107.219
TERUEL	157.438	3.179	27.633	11.580	33.422	5.065	238.317
ZARAGOZA	65.359	8	53.360	10.087	65.956	27.467	222.238
ARAGON	241.484	3.340	98.143	36.793	130.529	57.484	567.774
BARCELONA	1.071	96	10.087	8.791	96.589	4.020	120.654
GIRONA	230		4.360	2.499	51.824	1.798	60.711
LLEIDA	2.845	114	12.246	12.633	37.144	16.949	81.932
TARRAGONA	714		16.030	10.837	48.727	9.680	85.988
CATALUÑA	4.860	211	42.723	34.760	234.284	32.447	349.285
BALEARES	93	1.024	19.079	9.740	72.401	2.033	104.371
AVILA	4.231	157	5.703	23.877	22.395	7.311	63.674
BURGOS	11.281	3	12.109	7.964	49.398	6.373	87.129
LEON	2.872		29.300	49.653	62.483	10.767	155.075
PALENCIA	6.146		9.552	9.990	41.315	4.031	71.034
SALAMANCA	5.644		11.210	31.187	41.907	30.431	120.380
SEGOVIA	25.009	83	8.661	3.199	27.552	1.680	66.184
SORIA	144.092	347	22.025	2.874	16.756	6.549	192.642
VALLADOLID	10.153	17	11.405	3.375	40.651	5.173	70.773
ZAMORA	7.259	13	20.299	23.147	42.474	12.054	105.246
CASTILLA Y LEON	216.686	619	130.264	155.266	344.932	84.369	932.137
MADRID	26.838	9.286	15.283	10.740	129.810	9.639	201.596
ALBACETE	14.773	32.572	21.288	8.809	33.316	7.308	118.066
CIUDAD REAL	26.077		42.776	67.284	56.519	23.794	216.450
CUENCA	22.533	191	12.536	4.690	40.988	8.059	88.998
GUADALAJARA	29.739	776	15.437	5.368	41.949	20.328	113.596
TOLEDO	18.846	5.936	46.792	13.246	72.002	21.199	178.022
CASTILLA LA MANCHA	111.967	39.476	138.829	99.397	244.773	80.689	715.132
ALICANTE	19.384	2.107	54.392	24.579	84.302	9.106	193.870
CASTELLON	4.987		29.851	8.739	43.257	5.502	92.336
VALENCIA	2.153	25	49.854	23.551	101.875	16.689	194.147
C. VALENCIANA	26.524	2.132	134.097	56.870	229.433	31.297	480.353
MURCIA	27.722	29.135	63.386	16.430	83.480	10.902	231.055
BADAJOS	1.868		6.584	4.941	81.712	66.865	161.970
CACERES	4.517		1.626	20.765	40.517	46.237	113.662
EXTREMADURA	6.384		8.210	25.707	122.229	113.101	275.632
ALMERIA	30.088	101.853	35.672	11.721	29.700	6.588	215.623
CADIZ	9.206		743	23.795	57.730	14.998	106.472
CORDOBA	8.277	253	5.708	7.799	43.419	24.287	89.742
GRANADA	27.495	37.901	18.697	23.779	49.796	13.992	171.660
HUELVA	4.334	683	15.330	50.928	43.593	43.324	158.193
JAEN	15.124	2.392	5.898	9.046	40.842	18.204	91.505
MALAGA	18.620		7.178	36.391	62.658	9.285	134.132
SEVILLA	6.940		11.557	26.268	79.823	31.751	156.340
ANDALUCIA	120.084	143.082	100.784	189.727	407.560	162.429	1.123.666
PALMAS (Las)	62.222		34.873	87.658	23.800	684	209.237
Sta.C.TENERIFE	14.426		25.507	19.555	24.303	679	84.471
CANARIAS	76.648		60.381	107.213	48.103	1.363	293.707
ESPAÑA	883.362	228.927	891.169	836.837	2.450.610	638.788	5.929.692

3.2.6 SISTEMAS DE CULTIVO. Distribución general de la tierra por provincias (ha)

Provincias y CC.AA	TIERRAS DE CULTIVO			TOTAL TIERRAS DE CULTIVO
	Secano	Regadío	Invernadero	
A CORUÑA	130.993	2.616	255	133.863
LUGO	127.905	3.547	20	131.472
OURENSE	44.039	6.756	16	50.811
PONTEVEDRA	47.367	4.006	227	51.600
GALICIA	350.305	16.924	518	367.746
P.DE ASTURIAS	24.087	489	114	24.690
CANTABRIA	6.320	525	32	6.877
ALAVA	68.158	5.951	3	74.111
GUIPUZCOA	5.367	818	134	6.319
VIZCAYA	879	887	156	1.921
PAIS VASCO	74.404	7.655	293	82.351
NAVARRA	231.065	96.260	537	327.862
LA RIOJA	112.227	45.758	44	158.029
HUESCA	330.559	195.275		525.834
TERUEL	431.145	25.730		456.875
ZARAGOZA	619.281	186.151	195	805.627
ARAGON	1.380.985	407.156	195	1.788.336
BARCELONA	132.542	11.687	662	144.890
GIRONA	66.485	26.753	72	93.310
LLEIDA	217.319	148.650	38	366.007
TARRAGONA	150.602	69.608	45	220.254
CATALUÑA	566.947	256.698	817	824.462
BALEARES	149.947	20.319	128	170.395
AVILA	161.204	26.875	13	188.093
BURGOS	589.074	25.803		614.877
LEON	213.628	117.485	39	331.152
PALENCIA	420.106	61.205	21	481.332
SALAMANCA	242.176	40.998	5	283.179
SEGOVIA	257.669	14.163	76	271.908
SORIA	367.832	9.998		377.830
VALLADOLID	492.188	100.057	15	592.259
ZAMORA	363.590	48.373	14	411.977
CASTILLA Y LEON	3.107.466	444.958	184	3.552.607
MADRID	186.785	19.084	162	206.030
ALBACETE	576.897	172.327	14	749.239
CIUDAD REAL	763.844	209.015	46	972.905
CUENCA	740.585	49.311		789.896
GUADALAJARA	346.702	10.274		356.976
TOLEDO	751.776	99.264		851.040
CASTILLA LA MANCHA	3.179.803	540.193	60	3.720.056
ALICANTE	82.416	79.834	722	162.971
CASTELLON	95.807	44.630	33	140.470
VALENCIA	173.848	164.611	297	338.755
C. VALENCIANA	352.071	289.074	1.052	642.197
MURCIA	286.081	183.106	6.330	475.517
BADAJOS	619.698	193.526	108	813.331
CACERES	161.423	80.108	101	241.632
EXTREMADURA	781.121	273.635	208	1.054.964
ALMERIA	114.451	39.550	32.153	186.155
CADIZ	233.153	41.847	1.012	276.012
CORDOBA	545.698	124.973	65	670.736
GRANADA	392.310	136.542	5.515	534.367
HUELVA	84.921	37.239	12.554	134.714
JAEN	341.565	311.834	102	653.501
MALAGA	211.428	71.386	1.065	283.879
SEVILLA	536.332	279.810	271	816.414
ANDALUCIA	2.459.859	1.043.181	52.737	3.555.778
PALMAS (Las)	8.448	3.935	2.991	15.373
Sta.C.TENERIFE	10.147	15.042	3.302	28.491
CANARIAS	18.594	18.977	6.293	43.864
ESPAÑA	13.268.067	3.663.990	69.705	17.001.762

3.2.7 CULTIVO EN SECANO. Distribución general de la tierra por provincias (ha)

Provincias y CC.AA	TIERRAS DE LABOR			Cultivos Leñosos	Huertos Familiares	Total Tierras de Cultivo
	Cultivos Herbáceos	Barbecho	Total			
A CORUÑA	111.928	6.075	118.003	7.323	5.667	130.993
LUGO	112.214	4.647	116.862	7.221	3.823	127.905
OURENSE	19.035	6.390	25.424	15.567	3.048	44.039
PONTEVEDRA	26.394	2.262	28.655	14.375	4.337	47.367
GALICIA	269.570	19.374	288.944	44.486	16.875	350.305
P.DE ASTURIAS	15.695	744	16.439	4.678	2.971	24.087
CANTABRIA	5.530	313	5.842	98	379	6.320
ALAVA	52.692	3.993	56.685	11.053	420	68.158
GUIPUZCOA	375	36	411	3.880	1.075	5.367
VIZCAYA	27	29	56	382	440	879
PAIS VASCO	53.094	4.058	57.153	15.316	1.935	74.404
NAVARRA	178.206	37.690	215.896	14.635	534	231.065
LA RIOJA	52.339	15.060	67.399	44.373	455	112.227
HUESCA	243.165	63.866	307.031	23.439	90	330.559
TERUEL	215.441	157.937	373.379	57.539	227	431.145
ZARAGOZA	321.598	212.549	534.147	84.781	354	619.281
ARAGON	780.204	434.352	1.214.556	165.759	670	1.380.985
BARCELONA	95.198	7.496	102.694	29.017	831	132.542
GIRONA	50.782	6.673	57.455	8.844	187	66.485
LLEIDA	148.929	20.571	169.500	47.637	182	217.319
TARRAGONA	28.616	6.358	34.974	115.255	372	150.602
CATALUÑA	323.525	41.098	364.622	200.753	1.572	566.947
BALEARES	57.272	29.010	86.282	59.811	3.855	149.947
AVILA	113.490	40.191	153.681	7.340	183	161.204
BURGOS	511.869	60.896	572.765	14.652	1.657	589.074
LEON	117.481	85.394	202.875	8.940	1.812	213.628
PALENCIA	368.393	51.010	419.403	556	147	420.106
SALAMANCA	174.266	62.864	237.130	4.791	255	242.176
SEGOVIA	204.904	51.156	256.060	1.379	230	257.669
SORIA	272.254	93.260	365.514	2.078	240	367.832
VALLADOLID	421.217	62.248	483.465	8.539	184	492.188
ZAMORA	242.203	106.654	348.857	13.909	823	363.590
CASTILLA Y LEON	2.426.077	613.673	3.039.750	62.185	5.531	3.107.466
MADRID	85.038	62.774	147.812	38.769	204	186.785
ALBACETE	270.410	172.475	442.884	133.407	606	576.897
CIUDAD REAL	296.511	246.249	542.760	220.691	393	763.844
CUENCA	520.116	78.163	598.279	141.956	350	740.585
GUADALAJARA	254.167	67.978	322.145	24.258	299	346.702
TOLEDO	318.649	221.935	540.585	210.986	206	751.776
CASTILLA LA MANCHA	1.659.854	786.800	2.446.653	731.297	1.853	3.179.803
ALICANTE	9.032	15.935	24.967	56.643	807	82.416
CASTELLON	8.641	8.410	17.051	77.253	1.504	95.807
VALENCIA	18.537	26.351	44.888	127.884	1.075	173.848
C. VALENCIANA	36.210	50.696	86.906	261.780	3.385	352.071
MURCIA	65.951	67.442	133.393	152.088	600	286.081
BADAJOS	218.337	166.817	385.154	233.884	659	619.698
CACERES	27.489	62.339	89.827	70.628	968	161.423
EXTREMADURA	245.826	229.156	474.982	304.512	1.627	781.121
ALMERIA	17.634	26.946	44.581	69.795	76	114.451
CADIZ	193.106	10.919	204.025	28.882	246	233.153
CORDOBA	197.703	53.978	251.681	293.817	200	545.698
GRANADA	91.379	76.496	167.875	224.270	165	392.310
HUELVA	39.628	15.544	55.172	29.306	443	84.921
JAEN	28.996	15.703	44.699	296.624	242	341.565
MALAGA	58.199	13.490	71.689	139.348	391	211.428
SEVILLA	366.819	39.280	406.099	129.935	299	536.332
ANDALUCIA	993.464	252.356	1.245.820	1.211.977	2.063	2.459.859
PALMAS (Las)	2.493	3.554	6.048	1.727	673	8.448
Sta.C.TENERIFE	2.811	2.054	4.864	4.797	486	10.147
CANARIAS	5.304	5.608	10.912	6.524	1.158	18.594
ESPAÑA	7.253.159	2.650.201	9.903.360	3.319.039	45.668	13.268.067

3.2.8 CULTIVO EN REGADÍO E INVERNADERO. Distribución general de la tierra por provincias (ha)

Provincias y CC.AA	TIERRAS DE LABOR			Cultivos Leñosos	Huertos Familiares	Total Tierras de Cultivo en Regadío	Cultivos en invernadero
	Cultivos Herbáceos	Barbecho	Total				
A CORUÑA	934	40	973	134	1.508	2.616	255
LUGO	2.064	45	2.109	27	1.411	3.547	20
OURENSE	4.316	65	4.382	138	2.236	6.756	16
PONTEVEDRA	1.497	48	1.545	561	1.900	4.006	227
GALICIA	8.811	197	9.008	861	7.055	16.924	518
P.DE ASTURIAS	394	8	402	39	48	489	114
CANTABRIA	428		428		97	525	32
ALAVA	3.892		3.892	1.750	308	5.951	3
GUIPUZCOA	6		6	5	807	818	134
VIZCAYA	16		16	107	764	887	156
PAIS VASCO	3.914		3.914	1.861	1.880	7.655	293
NAVARRA	63.677	10.157	73.834	19.563	2.862	96.260	537
LA RIOJA	12.166	1.464	13.630	29.806	2.322	45.758	44
HUESCA	165.011	4.197	169.208	25.212	855	195.275	
TERUEL	16.267	2.052	18.320	5.779	1.631	25.730	
ZARAGOZA	131.316	4.294	135.610	48.510	2.030	186.151	195
ARAGON	312.595	10.544	323.138	79.501	4.516	407.156	195
BARCELONA	6.730	334	7.064	2.125	2.497	11.687	662
GIRONA	20.720	912	21.632	4.083	1.037	26.753	72
LLEIDA	88.399	3.588	91.987	55.670	993	148.650	38
TARRAGONA	24.524	823	25.347	41.896	2.366	69.608	45
CATALUNA	140.374	5.657	146.031	103.774	6.893	256.698	817
BALEARES	7.320	1.668	8.988	7.888	3.443	20.319	128
AVILA	24.658	1.096	25.753	773	349	26.875	13
BURGOS	18.543	807	19.350	5.606	847	25.803	
LEON	111.940	977	112.917	1.491	3.077	117.485	39
PALENCIA	59.832	1.140	60.972		234	61.205	21
SALAMANCA	39.044	1.385	40.429	80	489	40.998	5
SEGOVIA	11.798	241	12.039	1.970	154	14.163	76
SORIA	7.110	12	7.122	2.576	300	9.998	
VALLADOLID	83.046	1.671	84.717	15.086	253	100.057	15
ZAMORA	43.335	1.081	44.417	2.765	1.191	48.373	14
CASTILLA Y LEON	399.305	8.410	407.715	30.348	6.895	444.958	184
MADRID	14.187	2.443	16.629	2.043	411	19.084	162
ALBACETE	100.588	6.053	106.640	65.004	683	172.327	14
CIUDAD REAL	46.797	2.768	49.565	158.619	831	209.015	46
CUENCA	22.063	80	22.143	26.781	388	49.311	
GUADALAJARA	9.574	298	9.872	34	368	10.274	
TOLEDO	32.097	2.993	35.090	62.971	1.203	99.264	
CASTILLA LA MANCHA	211.118	12.192	223.310	313.409	3.473	540.193	60
ALICANTE	12.671	5.647	18.318	59.531	1.985	79.834	722
CASTELLON	2.330	750	3.079	39.555	1.996	44.630	33
VALENCIA	21.339	2.181	23.521	138.415	2.675	164.611	297
C. VALENCIANA	36.340	8.578	44.918	237.500	6.655	289.074	1.052
MURCIA	57.175	20.833	78.008	100.943	4.155	183.106	6.330
BADAJOS	94.936	3.314	98.250	93.243	2.033	193.526	108
CACERES	65.978	2.389	68.366	10.381	1.361	80.108	101
EXTREMADURA	160.914	5.703	166.617	103.624	3.394	273.635	208
ALMERIA	8.335	3.352	11.688	27.310	553	39.550	32.153
CADIZ	35.885	1.001	36.887	4.208	752	41.847	1.012
CORDOBA	34.655	1.217	35.872	88.124	978	124.973	65
GRANADA	27.000	8.265	35.265	98.302	2.974	136.542	5.515
HUELVA	1.359	1.054	2.413	34.074	752	37.239	12.554
JAEN	8.115	278	8.393	302.433	1.007	311.834	102
MALAGA	7.692	388	8.080	60.801	2.506	71.386	1.065
SEVILLA	141.147	2.536	143.683	135.456	671	279.810	271
ANDALUCIA	264.189	18.091	282.280	750.708	10.193	1.043.181	52.737
PALMAS (Las)	1.796	46	1.841	1.230	863	3.935	2.991
Sta.C.TENERIFE	1.767	470	2.237	11.673	1.131	15.042	3.302
CANARIAS	3.563	516	4.079	12.904	1.995	18.977	6.293
ESPAÑA	1.696.470	106.460	1.802.929	1.794.775	66.287	3.663.990	69.705

3.2.9 CULTIVOS HERBACEOS. Distribución general de la tierra por provincias (ha)

Provincias y CC.AA	Cereales Grano	Leguminosas Grano	Tubérculos Consumo Humano	Cultivos Industriales	Cultivos Forrajeros	Hortalizas (en campo)	Flores y P.Ornamentales (en campo)	Total Cultivos Herbáceos
A CORUÑA	8.534	332	3.538		99.604	815	38	112.861
LUGO	6.266	536	2.849		104.193	433	1	114.278
OURENSE	14.909	76	5.298		2.641	428		23.351
PONTEVEDRA	5.359	53	1.394		20.440	636	10	27.890
GALICIA	35.069	996	13.079		226.877	2.312	48	278.381
P.DE ASTURIAS	205	530	86		15.164	99	3	16.089
CANTABRIA	821	124	155		4.849	9		5.958
ALAVA	46.981	2.726	1.236	4.967	674			56.584
GUIPUZCOA	273	0	2		20	86		381
VIZCAYA	2	1	15	1	24	1		43
PAIS VASCO	47.255	2.727	1.253	4.968	718	87		57.008
NAVARRA	195.323	6.384	298	9.924	22.806	7.149		241.883
LA RIOJA	55.512	2.106	841	2.253	1.690	2.104		64.506
HUESCA	327.834	11.239	3	3.444	63.037	2.618		408.176
TERUEL	205.095	1.979	129	4.640	19.798	68		231.709
ZARAGOZA	386.744	5.281	884	5.635	52.208	2.139	22	452.914
ARAGON	919.674	18.500	1.016	13.720	135.043	4.825	22	1.092.799
BARCELONA	67.621	3.185	277	5.343	21.712	3.775	16	101.928
GIRONA	38.026	1.161	51	3.886	28.078	300		71.502
LLEIDA	185.761	6.792	82	2.579	41.414	690	9	237.329
TARRAGONA	45.146	183	261	870	2.685	3.994		53.139
CATALUÑA	336.554	11.321	671	12.678	93.890	8.759	26	463.899
BALEARES	22.780	1.790	1.112		36.807	2.103		64.591
AVILA	98.892	887	2.015	13.550	22.382	422		138.148
BURGOS	415.392	34.174	2.829	59.394	17.948	677		530.412
LEON	176.948	9.435	2.391	18.483	21.882	282		229.421
PALENCIA	299.214	31.609	620	42.843	53.938			428.224
SALAMANCA	142.966	9.811	3.601	19.293	37.144	493	1	213.309
SEGOVIA	169.593	2.495	2.270	28.266	10.454	3.623		216.702
SORIA	225.921	7.527	444	42.217	3.236	19		279.364
VALLADOLID	338.250	55.610	5.186	60.181	39.875	5.162		504.263
ZAMORA	189.506	15.956	1.383	33.647	44.160	886		285.539
CASTILLA Y LEON	2.056.682	167.505	20.738	317.873	251.020	11.563	1	2.825.382
MADRID	83.247	7.932	60	2.225	4.099	1.663		99.225
ALBACETE	286.142	36.572	1.465	13.714	8.177	24.927		370.997
CIUDAD REAL	272.131	24.868	469	1.279	25.482	19.079		343.308
CUENCA	337.029	59.603	5	135.591	1.909	8.042		542.179
GUADALAJARA	200.637	22.317	5	35.193	2.173	3.374	41	263.741
TOLEDO	284.818	21.837	289	3.476	38.881	1.446		350.746
CASTILLA LA MANCHA	1.380.757	165.197	2.233	189.252	76.622	56.869	41	1.870.972
ALICANTE	6.599		910	368	3.072	10.664	90	21.703
CASTELLON	6.615	68	98	217	1.193	2.775	5	10.970
VALENCIA	29.773	777	883	1.141	1.720	5.540	43	39.877
C. VALENCIANA	42.987	845	1.891	1.725	5.985	18.979	138	72.550
MURCIA	60.798	1.771	4.227	2.758	997	52.513	63	123.126
BADAJOS	227.983	15.626	518	33.059	31.671	4.416		313.273
CACERES	37.058	752	135	12.321	41.807	1.393		93.466
EXTREMADURA	265.041	16.378	653	45.380	73.478	5.809		406.740
ALMERIA	15.656	1.793	19		70	8.380	51	25.970
CADIZ	105.626	10.614	1.905	87.260	18.340	5.229	17	228.992
CORDOBA	132.363	10.670	1.588	53.802	25.969	7.960	5	232.358
GRANADA	93.624	2.779	296	664	9.380	11.635		118.379
HUELVA	21.492	1.702	16	16.736	341	699	1	40.988
JAEN	26.450	861	96	6.303	2.454	947		37.111
MALAGA	42.507	6.835	400	6.948	5.775	3.403	23	65.891
SEVILLA	239.162	26.959	6.722	212.074	16.487	6.554	7	507.966
ANDALUCIA	676.881	62.213	11.043	383.789	78.816	44.807	105	1.257.653
PALMAS (Las)	145	52	761	20	25	3.284	1	4.289
Sta.C.TENERIFE	253	30	2.457	20	293	1.502	24	4.578
CANARIAS	397	82	3.219	40	317	4.787	24	8.867
ESPAÑA	6.179.983	466.401	62.574	986.583	1.029.178	224.437	472	8.949.629

3.2.10 CULTIVOS HERBACEOS EN SECANO. Distribución general de la tierra por provincias (ha)

Provincias y CC.AA	Cereales Grano	Leguminosas Grano	Tubérculos Consumo Humano	Cultivos Industriales	Cultivos Forrajeros	Hortalizas (en campo)	Flores y P.Ornamentales (en campo)	Total Cultivos Herbáceos
A CORUÑA	8.369	298	3.425		99.164	634	38	111.928
LUGO	6.179	498	2.733		102.485	320	1	112.214
OURENSE	14.589	52	2.023		2.132	239		19.035
PONTEVEDRA	4.540	45	1.237		20.150	412	10	26.394
GALICIA	33.677	893	9.417		223.930	1.605	48	269.570
P.DE ASTURIAS	205	530	66		14.836	57		15.695
CANTABRIA	640	123	14		4.746	6		5.530
ALAVA	46.981	2.726		2.311	674			52.692
GUIPUZCOA	273	0			20	82		375
VIZCAYA	2	1		1	24			27
PAIS VASCO	47.255	2.727		2.312	718	82		53.094
NAVARRA	153.645	6.152	95	5.801	12.348	164		178.206
LA RIOJA	49.024	1.971		802	182	360		52.339
HUESCA	210.096	9.034		1.843	22.149	44		243.165
TERUEL	191.907	1.979	19	4.117	17.413	7		215.441
ZARAGOZA	307.255	4.261		3.157	6.834	92		321.598
ARAGON	709.257	15.273	19	9.117	46.395	142		780.204
BARCELONA	66.197	3.185	2	5.159	19.929	727		95.198
GIRONA	22.935	824	4	3.429	23.524	66		50.782
LLEIDA	126.973	6.143	9	1.978	13.595	222	9	148.929
TARRAGONA	25.513	183		456	2.185	279		28.616
CATALUÑA	241.618	10.334	15	11.022	59.233	1.294	9	323.525
BALEARES	20.955	1.604	17		34.009	687		57.272
AVILA	84.858	534	1	7.407	20.689			113.490
BURGOS	405.756	32.830	542	57.448	15.283	10		511.869
LEON	94.054	3.570	5	6.434	13.397	21		117.481
PALENCIA	265.720	31.063	59	31.654	39.897			368.393
SALAMANCA	114.867	8.740	105	14.587	35.956	11		174.266
SEGOVIA	165.267	2.495	63	27.083	9.826	170		204.904
SORIA	222.739	7.527		39.505	2.469	14		272.254
VALLADOLID	290.278	53.308	274	45.638	31.706	13		421.217
ZAMORA	165.834	14.665	81	22.844	38.774	6		242.203
CASTILLA Y LEON	1.809.373	154.732	1.130	252.600	207.997	245		2.426.077
MADRID	73.206	7.791		1.912	1.596	533		85.038
ALBACETE	231.050	35.204		1.446	2.114	596		270.410
CIUDAD REAL	248.301	23.806		956	23.134	314		296.511
CUENCA	326.438	58.243	5	133.806	986	637		520.116
GUADALAJARA	195.473	22.147	3	34.325	2.155	23	41	254.167
TOLEDO	267.758	21.526		1.149	27.876	341		318.649
CASTILLA LA MANCHA	1.269.020	160.926	9	171.682	56.265	1.911	41	1.659.854
ALICANTE	5.452			214	133	3.233		9.032
CASTELLON	6.335	68	13	217	1.084	920	5	8.641
VALENCIA	13.992	777		1.052	1.361	1.357		18.537
C. VALENCIANA	25.778	845	13	1.482	2.577	5.510	5	36.210
MURCIA	58.499	1.771		1.682	102	3.896	2	65.951
BADAJOS	167.980	15.351	12	9.082	25.124	788		218.337
CACERES	12.067	752	3	94	14.567	5		27.489
EXTREMADURA	180.047	16.104	15	9.176	39.691	793		245.826
ALMERIA	15.552	1.793				289		17.634
CADIZ	96.829	10.107	20	70.227	15.293	631		193.106
CORDOBA	118.308	10.128		45.922	23.200	145		197.703
GRANADA	84.437	2.450	5	382	3.555	551		91.379
HUELVA	21.492	1.701		16.069	339	26	1	39.628
JAEN	24.048	861		1.365	2.047	675		28.996
MALAGA	39.629	6.482		6.593	5.161	333		58.199
SEVILLA	180.344	26.608	350	146.739	12.470	308		366.819
ANDALUCIA	580.640	60.130	375	287.296	62.065	2.958	1	993.464
PALMAS (Las)	110	45	118		25	2.194	1	2.493
Sta.C.TENERIFE	239	26	1.082		293	1.171		2.811
CANARIAS	350	72	1.200		317	3.365	1	5.304
ESPAÑA	5.253.188	441.977	12.385	754.883	767.009	23.609	108	7.253.159

3.2.11 CULTIVOS HERBACEOS EN REGADIO. Distribución general de la tierra por provincias (ha)

Provincias y CC.AA	Cereales Grano	Leguminosas Grano	Tubérculos Consumo Humano	Cultivos Industriales	Cultivos Forrajeros	Hortalizas (en campo)	Flores y P.Ornamentales (en campo)	Total Cultivos Herbáceos
A CORUÑA	166	34	114		439	181		934
LUGO	87	38	117		1.709	113		2.064
OURENSE	320	24	3.275		509	188		4.316
PONTEVEDRA	819	8	157		290	224		1.497
GALICIA	1.392	103	3.662		2.947	707		8.811
P.DE ASTURIAS			20		328	42	3	394
CANTABRIA	181	1	141		102	3		428
ALAVA			1.236	2.656				3.892
GUIPUZCOA			2			4		6
VIZCAYA			15			1		16
PAIS VASCO			1.253	2.656		5		3.914
NAVARRA	41.678	232	202	4.124	10.458	6.984		63.677
LA RIOJA	6.488	135	841	1.451	1.507	1.745		12.166
HUESCA	117.738	2.206	3	1.601	40.889	2.574		165.011
TERUEL	13.188		110	523	2.385	61		16.267
ZARAGOZA	79.490	1.021	884	2.478	45.374	2.047	22	131.316
ARAGON	210.416	3.226	997	4.603	88.648	4.682	22	312.595
BARCELONA	1.424		274	184	1.783	3.048	16	6.730
GIRONA	15.091	337	47	457	4.554	235		20.720
LLEIDA	58.789	650	73	601	27.819	467		88.399
TARRAGONA	19.633		261	414	500	3.715		24.524
CATALUÑA	94.937	987	656	1.656	34.657	7.465	16	140.374
BALEARES	1.825	186	1.095		2.798	1.416		7.320
AVILA	14.034	353	2.013	6.143	1.693	422		24.658
BURGOS	9.635	1.344	2.287	1.946	2.665	667		18.543
LEON	82.894	5.865	2.386	12.048	8.485	261		111.940
PALENCIA	33.494	547	561	11.189	14.041			59.832
SALAMANCA	28.099	1.071	3.497	4.706	1.188	481	1	39.044
SEGOVIA	4.326		2.207	1.184	628	3.453		11.798
SORIA	3.182		444	2.711	767	5		7.110
VALLADOLID	47.971	2.301	4.912	14.543	8.169	5.149		83.046
ZAMORA	23.673	1.291	1.302	10.803	5.386	880		43.335
CASTILLA Y LEON	247.309	12.773	19.608	65.273	43.023	11.318	1	399.305
MADRID	10.041	141	60	313	2.503	1.130		14.187
ALBACETE	55.092	1.369	1.465	12.268	6.063	24.331		100.588
CIUDAD REAL	23.830	1.062	469	323	2.348	18.765		46.797
CUENCA	10.591	1.360		1.785	923	7.405		22.063
GUADALAJARA	5.164	170	2	868	18	3.352		9.574
TOLEDO	17.060	311	289	2.326	11.005	1.105		32.097
CASTILLA LA MANCHA	111.737	4.271	2.225	17.570	20.357	54.958		211.118
ALICANTE	1.147		910	154	2.939	7.431	90	12.671
CASTELLON	280		85		109	1.855		2.330
VALENCIA	15.781		883	89	359	4.184	43	21.339
C. VALENCIANA	17.209		1.878	243	3.407	13.469	134	36.340
MURCIA	2.299		4.227	1.076	896	48.617	60	57.175
BADAJOS	60.003	274	506	23.977	6.547	3.628		94.936
CACERES	24.991		132	12.227	27.240	1.388		65.978
EXTREMADURA	84.994	274	638	36.204	33.787	5.016		160.914
ALMERIA	104		19		70	8.091	51	8.335
CADIZ	8.797	507	1.885	17.034	3.048	4.598	17	35.885
CORDOBA	14.055	542	1.588	7.880	2.769	7.816	5	34.655
GRANADA	9.187	329	292	283	5.825	11.084		27.000
HUELVA		1	16	667	2	673		1.359
JAEN	2.402		96	4.938	408	272		8.115
MALAGA	2.878	353	400	355	614	3.069	23	7.692
SEVILLA	58.818	352	6.371	65.336	4.017	6.246	7	141.147
ANDALUCIA	96.241	2.083	10.668	96.493	16.751	41.849	104	264.189
PALMAS (Las)	34	7	643	20		1.091		1.796
Sta.C.TENERIFE	13	4	1.376	20		331	24	1.767
CANARIAS	48	11	2.019	40		1.422	24	3.563
ESPAÑA	926.795	24.423	50.189	231.700	262.169	200.828	364	1.696.470

3.2.12 BARBECHOS. Distribución general de la tierra por provincias (ha)

Provincias Y CC.AA	SECANO	REGADIO	TOTAL
A CORUNA	6.075	40	6.115
LUGO	4.647	45	4.692
OURENSE	6.390	65	6.455
PONTEVEDRA	2.262	48	2.309
GALICIA	19.374	197	19.571
P.DE ASTURIAS	744	8	752
CANTABRIA	313		313
ALAVA	3.993		3.993
GUIPUZCOA	36		36
VIZCAYA	29		29
PAIS VASCO	4.058		4.058
NAVARRA	37.690	10.157	47.847
LA RIOJA	15.060	1.464	16.523
HUESCA	63.866	4.197	68.063
TERUEL	157.937	2.052	159.990
ZARAGOZA	212.549	4.294	216.842
ARAGON	434.352	10.544	444.895
BARCELONA	7.496	334	7.830
GIRONA	6.673	912	7.585
LLEIDA	20.571	3.588	24.158
TARRAGONA	6.358	823	7.181
CATALUÑA	41.098	5.657	46.754
BALEARES	29.010	1.668	30.678
AVILA	40.191	1.096	41.287
BURGOS	60.896	807	61.703
LEON	85.394	977	86.371
PALENCIA	51.010	1.140	52.150
SALAMANCA	62.864	1.385	64.249
SEGOVIA	51.156	241	51.397
SORIA	93.260	12	93.272
VALLADOLID	62.248	1.671	63.919
ZAMORA	106.654	1.081	107.735
CASTILLA Y LEON	613.673	8.410	622.083
MADRID	62.774	2.443	65.217
ALBACETE	172.475	6.053	178.527
CIUDAD REAL	246.249	2.768	249.017
CUENCA	78.163	80	78.242
GUADALAJARA	67.978	298	68.276
TOLEDO	221.935	2.993	224.929
CASTILLA LA MANCHA	786.800	12.192	798.992
ALICANTE	15.935	5.647	21.582
CASTELLON	8.410	750	9.159
VALENCIA	26.351	2.181	28.532
C. VALENCIANA	50.696	8.578	59.274
MURCIA	67.442	20.833	88.275
BADAJOS	166.817	3.314	170.132
CACERES	62.339	2.389	64.727
EXTREMADURA	229.156	5.703	234.859
ALMERIA	26.946	3.352	30.299
CADIZ	10.919	1.001	11.920
CORDOBA	53.978	1.217	55.195
GRANADA	76.496	8.265	84.761
HUELVA	15.544	1.054	16.598
JAEN	15.703	278	15.980
MALAGA	13.490	388	13.878
SEVILLA	39.280	2.536	41.816
ANDALUCIA	252.356	18.091	270.446
PALMAS (Las)	3.554	46	3.600
Sta.C.TENERIFE	2.054	470	2.524
CANARIAS	5.608	516	6.124
ESPAÑA	2.650.201	106.460	2.756.661

3.2.13 CULTIVOS LEÑOSOS. Distribución general de la tierra por provincias (ha)

Provincias y CC.AA	FRUTALES		Viñedo	Olivar	Otros Cultivos Leñosos	Viveros	Total Cultivos Leñosos
	Citricos	No Cítricos					
A CORUÑA	131	4.698	2.372			257	7.458
LUGO	3	5.130	2.003			111	7.248
OURENSE	1	6.796	8.836	20		52	15.705
PONTEVEDRA	53	2.177	12.612	0		94	14.937
GALICIA	188	18.801	25.823	20		515	45.347
P.DE ASTURIAS		4.624	3			90	4.717
CANTABRIA		64	14			21	98
ALAVA		337	12.145	321			12.803
GUIPUZCOA		2.570	1.311	1		2	3.885
VIZCAYA	10	119	22			338	489
PAIS VASCO	10	3.026	13.479	322		340	17.177
NAVARRA		6.399	19.020	8.446		334	34.199
LA RIOJA		18.624	52.082	3.256		217	74.179
HUESCA		33.786	5.082	9.764		18	48.651
TERUEL		30.719	2.435	30.090		74	63.318
ZARAGOZA		83.855	29.087	19.693	2	655	133.292
ARAGON		148.360	36.604	59.547	2	748	245.260
BARCELONA		3.595	24.178	2.724	102	544	31.142
GIRONA		4.751	2.867	5.069	16	225	12.928
LLEIDA		63.021	4.765	35.209		311	103.306
TARRAGONA	10.958	44.601	23.083	70.370	7.237	902	157.151
CATALUNA	10.958	115.967	54.894	113.372	7.355	1.982	304.527
BALEARES	950	41.920	3.220	8.525	12.856	229	67.699
AVILA		1.665	3.378	2.748		322	8.113
BURGOS		1.303	18.955				20.258
LEON		5.244	5.057			131	10.432
PALENCIA		122	434				556
SALAMANCA		1.172	2.059	1.583	18	40	4.871
SEGOVIA		132	2.515			701	3.348
SORIA		4.010	644				4.654
VALLADOLID		1.315	20.083	1.283		945	23.625
ZAMORA		2.707	13.300	668			16.675
CASTILLA Y LEON		17.669	66.425	6.281	18	2.139	92.533
MADRID		1.755	10.285	28.761		10	40.812
ALBACETE		64.534	95.975	37.832		69	198.410
CIUDAD REAL		25.141	164.830	189.318	21		379.310
CUENCA		31.096	103.994	33.268	33	344	168.737
GUADALAJARA		1.262	1.581	21.030	382	37	24.292
TOLEDO		27.085	108.529	138.343			273.957
CASTILLA LA MANCHA		149.118	474.910	419.792	436	451	1.044.706
ALICANTE	31.378	37.597	13.206	30.216	799	2.977	116.174
CASTELLON	35.582	42.363	631	30.206	6.595	1.429	116.807
VALENCIA	91.898	73.790	52.310	33.946	9.365	4.990	266.299
C. VALENCIANA	158.859	153.750	66.147	94.368	16.760	9.396	499.280
MURCIA	42.559	149.598	29.039	28.630	1.770	1.436	253.031
BADAJOS	18	29.186	76.667	221.071		185	327.127
CACERES		18.695	4.551	57.010		752	81.009
EXTREMADURA	18	47.881	81.218	278.081		937	408.136
ALMERIA	8.707	49.873	868	36.451	420	786	97.104
CADIZ	1.139	835	5.468	23.667	1.831	152	33.090
CORDOBA	9.849	6.777	5.752	359.311	16	235	381.940
GRANADA	1.950	110.403	4.703	205.239	81	197	322.573
HUELVA	22.102	11.688	1.488	27.615	487		63.380
JAEN		8.575	226	590.134		123	599.058
MALAGA	7.283	45.283	4.090	141.914	585	994	200.149
SEVILLA	31.299	13.409	3.239	216.965	83	396	265.391
ANDALUCIA	82.328	246.843	25.834	1.601.295	3.502	2.883	1.962.685
PALMAS (Las)	501	926	1.411	96	19	4	2.958
Sta.C.TENERIFE	645	8.834	6.555	10		426	16.470
CANARIAS	1.145	9.761	7.966	107	19	430	19.428
ESPAÑA	297.016	1.134.160	966.962	2.650.801	42.718	22.157	5.113.814

3.2.14 CULTIVOS LEÑOSOS EN SECANO. Distribución general de la tierra por provincias (ha)

Provincias y CC.AA	FRUTALES		Viñedo	Olivar	Otros Cultivos Leñosos	Viveros	Total Cultivos Leñosos
	Cítricos	No Cítricos					
A CORUÑA	127	4.655	2.292			249	7.323
LUGO	3	5.126	1.993			98	7.221
OURENSE	1	6.754	8.767	20		26	15.567
PONTEVEDRA	53	2.169	12.069	0		84	14.375
GALICIA	183	18.704	25.121	20		457	44.486
P.DE ASTURIAS		4.585	3			90	4.678
CANTABRIA		64	14			21	98
ALAVA		337	10.511	205			11.053
GUIPUZCOA		2.566	1.311	1		2	3.880
VIZCAYA	10	28	6			338	382
PAIS VASCO	10	2.931	11.829	206		339	15.316
NAVARRA		3.553	7.915	3.168			14.635
LA RIOJA		13.583	29.482	1.301		7	44.373
HUESCA		14.398	1.596	7.426		18	23.439
TERUEL		28.359	2.244	26.918		19	57.539
ZARAGOZA		49.619	21.310	13.688		165	84.781
ARAGON		92.376	25.150	48.031		203	165.759
BARCELONA		2.930	23.320	2.216	102	449	29.017
GIRONA		1.205	2.826	4.609	16	189	8.844
LLEIDA		20.381	974	26.281			47.637
TARRAGONA	1.200	31.209	18.404	57.880	6.536	27	115.255
CATALUÑA	1.200	55.725	45.523	90.986	6.654	665	200.753
BALEARES	264	39.461	1.116	6.068	12.690	212	59.811
AVILA		1.287	3.328	2.725			7.340
BURGOS		749	13.904				14.652
LEON		3.931	5.009				8.940
PALENCIA		122	434				556
SALAMANCA		1.163	2.045	1.583			4.791
SEGOVIA		132	1.185			61	1.379
SORIA		1.433	644				2.078
VALLADOLID		296	7.552	492		199	8.539
ZAMORA		2.526	10.866	517			13.909
CASTILLA Y LEON		11.640	44.967	5.317		260	62.185
MADRID		1.385	9.107	28.267		10	38.769
ALBACETE		49.622	54.008	29.777			133.407
CIUDAD REAL		13.771	43.031	163.868	21		220.691
CUENCA		29.734	79.933	31.911	33	344	141.956
GUADALAJARA		1.255	1.554	21.030	382	37	24.258
TOLEDO		23.045	65.940	122.001			210.986
CASTILLA LA MANCHA		117.426	244.466	368.587	436	381	731.297
ALICANTE	2.122	27.535	5.760	20.431	745	50	56.643
CASTELLON	2.662	39.277	590	28.096	6.500	128	77.253
VALENCIA	6.535	43.737	38.246	28.692	9.289	1.385	127.884
C. VALENCIANA	11.319	110.549	44.596	77.219	16.534	1.563	261.780
MURCIA	2.514	110.112	17.995	19.712	1.729	26	152.088
BADAJOZ	6	9.378	51.361	173.008		132	233.884
CACERES		14.950	3.350	52.192		136	70.628
EXTREMADURA	6	24.328	54.711	225.200		268	304.512
ALMERIA	1.509	47.940	343	19.455	397	151	69.795
CADIZ	105	419	5.346	21.148	1.831	33	28.882
CORDOBA	27	943	4.884	287.820	16	127	293.817
GRANADA	203	95.004	3.566	125.435	51	10	224.270
HUELVA	1.388	5.233	1.451	21.234			29.306
JAEN		6.578	108	289.877		61	296.624
MALAGA	1.467	32.503	3.099	101.326	584	369	139.348
SEVILLA	1.222	570	2.486	125.530	83	45	129.935
ANDALUCÍA	5.922	189.190	21.282	991.823	2.963	797	1.211.977
PALMAS (Las)	222	313	1.151	38		4	1.727
Sta.C.TENERIFE	70	1.094	3.632				4.797
CANARIAS	292	1.408	4.783	38		4	6.524
ESPAÑA	21.710	797.019	588.059	1.865.943	41.006	5.303	3.319.039

3.2.15 CULTIVOS LEÑOSOS EN REGADÍO. Distribución general de la tierra por provincias (ha)

Provincias y CC.AA	FRUTALES		Viñedo	Olivar	Otros Cultivos Leñosos	Viveros	Total Cultivos Leñosos
	Cítricos	No Cítricos					
A CORUÑA	4	43	80			8	134
LUGO		4	10			13	27
OURENSE		42	69	0		26	138
PONTEVEDRA	1	8	543			10	561
GALICIA	5	97	702	0		57	861
P.DE ASTURIAS		39					39
CANTABRIA							
ALAVA			1.634	116			1.750
GUIPUZCOA		4				1	5
VIZCAYA		91	16				107
PAIS VASCO		95	1.650	116		1	1.861
NAVARRA		2.846	11.105	5.278		334	19.563
LA RIOJA		5.041	22.600	1.954		211	29.806
HUESCA		19.388	3.485	2.339			25.212
TERUEL		2.361	191	3.172		55	5.779
ZARAGOZA		34.236	7.778	6.005		2 490	48.510
ARAGON		55.984	11.454	11.516		2 545	79.501
BARCELONA		665	858	508		94	2.125
GIRONA		3.546	42	460		36	4.083
LLEIDA		42.640	3.791	8.928		311	55.670
TARRAGONA	9.758	13.392	4.679	12.490		701 875	41.896
CATALUÑA	9.758	60.243	9.371	22.385		701 1.316	103.774
BALEARES	686	2.458	2.105	2.457		166 17	7.888
AVILA		378	50	23		322	773
BURGOS		554	5.051				5.606
LEON		1.312	48			131	1.491
PALENCIA							
SALAMANCA		8	13			18 40	80
SEGOVIA			1.330			640	1.970
SORIA		2.576					2.576
VALLADOLID		1.019	12.532	790		746	15.086
ZAMORA		181	2.434	151			2.765
CASTILLA Y LEON		6.029	21.458	964		18 1.878	30.348
MADRID		371	1.178	494			2.043
ALBACETE		14.912	41.967	8.056		69	65.004
CIUDAD REAL		11.370	121.800	25.450			158.619
CUENCA		1.363	24.061	1.357			26.781
GUADALAJARA		7	27				34
TOLEDO		4.040	42.589	16.342			62.971
CASTILLA LA MANCHA		31.691	230.444	51.205		69	313.409
ALICANTE	29.257	10.062	7.446	9.785		54 2.927	59.531
CASTELLON	32.921	3.086	41	2.110		95 1.301	39.555
VALENCIA	85.363	30.053	14.064	5.254		77 3.605	138.415
C. VALENCIANA	147.540	43.201	21.551	17.149		226 7.833	237.500
MURCIA	40.045	39.486	11.044	8.917		40 1.411	100.943
BADAJOZ	13	19.809	25.306	48.063		53	93.243
CACERES		3.745	1.201	4.818		617	10.381
EXTREMADURA	13	23.554	26.507	52.881		669	103.624
ALMERIA	7.199	1.933	525	16.996		22 635	27.310
CADIZ	1.034	415	122	2.519		118	4.208
CORDOBA	9.822	5.834	869	71.491		108	88.124
GRANADA	1.747	15.399	1.137	79.804		29 187	98.302
HUELVA	20.713	6.455	37	6.381		487	34.074
JAEN		1.997	118	300.257		62	302.433
MALAGA	5.816	12.780	990	40.589		1 625	60.801
SEVILLA	30.076	12.839	754	91.436		351	135.456
ANDALUCIA	76.406	57.653	4.552	609.472		540 2.086	750.708
PALMAS (Las)	279	613	261	59		19	1.230
Sta.C.TENERIFE	575	7.740	2.923	10		426	11.673
CANARIAS	854	8.353	3.183	69		19 426	12.904
ESPAÑA	275.307	337.141	378.903	784.859		1.712 16.853	1.794.775

3.2.16 CULTIVOS EN INVERNADERO Y HUERTOS FAMILIARES. Distribución general de la tierra por provincias (ha)

Provincias y CC.AA	CULTIVOS EN INVERNADERO				HUERTOS FAMILIARES			
	Cultivos Herbáceos(1)	Viveros	Cultivos Leñosos	Total	Cultivos Herbáceos(2)	Cultivos Leñosos	Sin distribuir	Total
A CORUÑA	252		3	255	4.442	2.420	312	7.174
LUGO	20			20	3.843	1.261	129	5.234
OURENSE	6		10	16	3.552	1.613	119	5.285
PONTEVEDRA	164		63	227	3.612	2.154	471	6.237
GALICIA	442	76		518	15.450	7.449	1.031	23.930
P.DE ASTURIAS	84	31		114	2.597	387	34	3.019
CANTABRIA	32			32	293	162	20	476
ALAVA	3			3	345	382	2	728
GUIPUZCOA	132		2	134	810	1.050	23	1.883
VIZCAYA	156			156	794	408	3	1.204
PAIS VASCO	290		2	293	1.948	1.840	27	3.815
NAVARRA	472	65		537	2.645	737	14	3.396
LA RIOJA	44			44	1.881	896	1	2.777
HUESCA					651	294		944
TERUEL					1.210	648		1.858
ZARAGOZA	27	168		195	1.560	823	1	2.384
ARAGON	27	168		195	3.421	1.765	1	5.186
BARCELONA	654	8		662	2.617	703	8	3.328
GIRONA	69	3		72	1.050	174		1.223
LLEIDA	38			38	819	355	2	1.175
TARRAGONA	8	37		45	1.418	1.321		2.738
CATALUÑA	769	48		817	5.903	2.552	10	8.465
BALEARES	122	6		128	1.647	5.649	2	7.298
AVILA	13			13	329	202	1	532
BURGOS					534	1.965	4	2.504
LEON	39			39	3.126	1.524	239	4.889
PALENCIA	21			21	207	174		380
SALAMANCA	5			5	541	186	17	744
SEGOVIA		76		76	208	176		384
SORIA					265	276		541
VALLADOLID	15			15	304	134		437
ZAMORA	14			14	1.197	766	51	2.014
CASTILLA Y LEON	107	76		184	6.709	5.403	313	12.426
MADRID	162			162	417	198		615
ALBACETE	14			14	1.016	274		1.290
CIUDAD REAL	46			46	797	426		1.223
CUENCA					338	400		737
GUADALAJARA					403	264		667
TOLEDO					1.320	89		1.409
CASTILLA LA MANCHA	60			60	3.873	1.454		5.327
ALICANTE	692	29		722	340	2.442	9	2.791
CASTELLON	21	12		33	1.968	1.532		3.500
VALENCIA	264	33	0	297	2.017	1.730	3	3.750
C. VALENCIANA	978	74	0	1.052	4.325	5.704	12	10.041
MURCIA	6.034	297		6.330	1.305	3.450		4.755
BADAJOS	91	17		108	1.676	1.007	9	2.692
CACERES	47	3	51	101	1.325	1.000	5	2.329
EXTREMADURA	138	19	51	208	3.001	2.007	14	5.021
ALMERIA	31.949	154	50	32.153	106	521	3	629
CADIZ	968	44		1.012	717	280	1	998
CORDOBA	56	9		65	737	437	5	1.178
GRANADA	5.423		92	5.515	2.161	976	2	3.139
HUELVA	8.595		3.959	12.554	350	842	2	1.195
JAEN	102			102	664	582	3	1.250
MALAGA	831	150	83	1.065	670	2.227		2.897
SEVILLA	271			271	547	406	17	970
ANDALUCIA	48.195	358	4.185	52.737	5.952	6.271	33	12.256
PALMAS (Las)	2.031		960	2.991	1.100	436		1.536
Sta.C.TENERIFE	283	42	2.978	3.302	840	773	3	1.617
CANARIAS	2.314	42	3.938	6.293	1.940	1.209	3	3.153
ESPAÑA	60.269	1.262	8.174	69.705	63.307	47.132	1.515	111.954

(1) Incluye superficie vacía en el momento de la visita al campo.

(2) Incluye Barbecho en el momento de la visita al campo.

3.3.- Distribución general de cultivos específicos por provincias y comunidades autónomas

Se reflejan en este conjunto de cuadros las superficies de los cultivos investigados en la encuesta, reunidos según los grupos de cultivo que utiliza el MAPAMA en la difusión de datos estadísticos.

Se analizan en primer lugar los cultivos herbáceos en tierras de labor y luego los leñosos. La información referente a cultivos en invernadero se sitúa a continuación de los cultivos hortícolas al aire libre. Se analiza también la distribución de huertos familiares por grupos de cultivo y la distribución del grupo de las hortalizas dentro de los huertos.

Como se indica en la metodología, la encuesta sólo recoge las superficies de los cultivos que están presentes en el momento de la visita al campo, por lo que en el caso de la patata, maíz, remolacha azucarera, girasol, hortalizas y otros cultivos, los resultados pueden ser inferiores a la superficie total de la campaña.

3.3.1 CEREALES GRANO. Superficie provincial (ha)

Provincias y CC.AA.	Trigo Duro	Trigo Blando	Trigo Total	Cebada 2 carreras	Cebada 6 carreras	Cebada Total	Avena	Centeno
A CORUÑA		1.615	1.615	118		118	8	59
LUGO		3.371	3.371	176		176	54	746
OURENSE		8.486	8.486	389		389	21	4.344
PONTEVEDRA		334	334				36	21
GALICIA		13.805	13.805	683		683	120	5.170
P.DE ASTURIAS		33	33					5
CANTABRIA		652	652	106		106		
ALAVA		25.509	25.509	15.851		15.851	5.231	370
GUIPUZCOA								
VIZCAYA							2	
PAIS VASCO		25.509	25.509	15.851		15.851	5.233	370
NAVARRA	1.397	75.189	76.586	85.035	864	85.899	13.441	872
LA RIOJA		33.315	33.315	18.686	117	18.803	2.390	282
HUESCA	2.818	59.605	62.423	206.486	243	206.729	3.225	457
TERUEL	1.712	37.386	39.097	108.012	714	108.726	21.033	10.287
ZARAGOZA	112.975	48.102	161.077	182.102	4.726	186.827	10.719	2.962
ARAGON	117.504	145.093	262.597	496.599	5.683	502.282	34.978	13.707
BARCELONA		19.859	19.859	43.792	466	44.258	1.280	8
GIRONA		8.312	8.312	17.222		17.222	337	1
LLEIDA		43.579	43.579	114.968	264	115.233	2.349	63
TARRAGONA		6.558	6.558	17.463	209	17.672	948	
CATALUÑA		78.308	78.308	193.445	940	194.385	4.914	73
BALEARES	542	1.545	2.087	5.572	5.343	10.915	7.063	
AVILA	360	37.253	37.612	34.486	16.521	51.007	2.671	5.437
BURGOS	339	229.255	229.594	161.865	2.611	164.476	9.861	3.997
LEON	2.915	65.387	68.303	19.699	274	19.973	17.597	7.571
PALENCIA	537	136.483	137.020	113.737	4.406	118.142	21.339	16.849
SALAMANCA	1.668	62.684	64.351	40.989	659	41.648	13.508	5.391
SEGOVIA	69	80.764	80.833	61.743	16.226	77.969	1.154	8.667
SORIA	230	111.470	111.700	87.312	6.861	94.173	2.436	14.973
VALLADOLID	3.168	114.554	117.722	194.094	6.757	200.850	6.117	9.832
ZAMORA	5.042	66.312	71.354	58.430	4.668	63.099	28.034	13.469
CASTILLA Y LEON	14.328	904.162	918.490	772.354	58.983	831.337	102.717	86.186
MADRID	1.635	18.591	20.226	47.445		47.445	5.231	633
ALBACETE	8.153	60.992	69.145	110.579	28.449	139.028	44.241	3.265
CIUDAD REAL	838	39.977	40.815	132.348	11.482	143.829	70.765	1.689
CUENCA	40	39.311	39.351	253.982	25.436	279.418	8.501	1.886
GUADALAJARA	2.151	69.246	71.396	106.809	4.733	111.542	5.569	2.571
TOLEDO	351	39.462	39.813	161.726	8.544	170.270	31.494	4.113
CASTILLA LA MANCHA	11.532	248.988	260.520	765.443	78.644	844.087	160.570	13.523
ALICANTE	304	233	537	2.518	1.051	3.570	1.822	
CASTELLON	140	97	237	5.267	142	5.409	554	19
VALENCIA	472	1.367	1.839	8.031	1.722	9.753	2.464	
C. VALENCIANA	916	1.696	2.612	15.817	2.915	18.732	4.839	19
MURCIA	78	8.924	9.002	20.886	11.404	32.290	18.741	148
BADAJOS	6.575	45.795	52.369	48.562	6.623	55.185	54.636	20
CACERES	1.357	3.843	5.199	983		983	3.755	186
EXTREMADURA	7.931	49.637	57.569	49.545	6.623	56.168	58.391	206
ALMERIA	692	1.604	2.297	2.128	9.021	11.149	1.674	528
CADIZ	70.178	9.874	80.052	5.008	2.463	7.471	4.797	
CORDOBA	57.481	17.354	74.835	5.058	1.366	6.424	28.326	498
GRANADA	2.849	6.635	9.484	24.560	27.818	52.378	27.584	1.148
HUELVA	14.359	2.549	16.909	659	66	726	240	
JAEN	9.422	1.281	10.703	7.972	1.168	9.140	3.812	
MALAGA	19.270	6.922	26.192	9.389	3	9.392	4.499	
SEVILLA	124.161	27.546	151.707	20.778	117	20.894	5.957	
ANDALUCIA	298.412	73.766	372.178	75.551	42.021	117.573	76.889	2.174
PALMAS (Las)		15	15	8		8		16
Sta.C.TENERIFE	6	64	71	22	21	43	74	7
CANARIAS	6	79	86	30	21	51	74	23
ESPAÑA	454.281	1.679.292	2.133.574	2.563.047	213.558	2.776.605	495.591	123.392

3.3.1 CEREALES GRANO. Superficie provincial (ha) (Cont.)

Provincias y CC.AA.	Triticale	Mezcla de Cereales	Total Cereales de Invierno	Arroz	Maíz	Sorgo	Otros cereales	Quinoa	Total Cereales Grano
A CORUÑA			1.799		6.735				8.534
LUGO			4.347		1.919				6.266
OURENSE			13.241		1.668				14.909
PONTEVEDRA			391		4.968				5.359
GALICIA			19.778		15.290				35.069
P.DE ASTURIAS			37		168				205
CANTABRIA			758		63				821
ALAVA	20		46.981						46.981
GUIPUZCOA					273				273
VIZCAYA			2						2
PAIS VASCO	20		46.982		273				47.255
NAVARRA	56		176.853	3.605	14.864				195.323
LA RIOJA	709		55.498		14				55.512
HUESCA	5.147	34	278.015	3.833	45.835	109		43	327.834
TERUEL	22.067	7	201.218		3.673		40	163	205.095
ZARAGOZA	7.185	11	368.782	2.771	15.192				386.744
ARAGON	34.399	52	848.016	6.603	64.699	109	40	206	919.674
BARCELONA	329		65.733		1.739	149			67.621
GIRONA	27		25.899	892	10.276	959			38.026
LLEIDA	1.921	51	163.197		22.504	61			185.761
TARRAGONA	357	286	25.821	19.248	54	23			45.146
CATALUÑA	2.634	337	280.650	20.140	34.573	1.192			336.554
BALEARES	2.055	132	22.251		529				22.780
AVILA	73	1.172	97.973		919				98.892
BURGOS	5.321	365	413.615		1.776				415.392
LEON	1.491	801	115.736		61.212				176.948
PALENCIA	4.086	432	297.869		1.345				299.214
SALAMANCA	157	147	125.201		17.765				142.966
SEGOVIA	967	3	169.593						169.593
SORIA	2.388		225.669		252				225.921
VALLADOLID	1.109		335.630		2.620				338.250
ZAMORA	1.306	152	177.413		12.093				189.506
CASTILLA Y LEON	16.898	3.072	1.958.700		97.982				2.056.682
MADRID	5.262	762	79.560		3.687				83.247
ALBACETE	20.634	571	276.885		9.257				286.142
CIUDAD REAL	11.231	849	269.178		2.953				272.131
CUENCA	6.751	112	336.018		911		100		337.029
GUADALAJARA	8.502		199.580		1.056				200.637
TOLEDO	30.434	60	276.183		8.635				284.818
CASTILLA LA MANCHA	77.552	1.593	1.357.844		22.812		100		1.380.757
ALICANTE		17	5.945		654				6.599
CASTELLON		107	6.326	178	111				6.615
VALENCIA		81	14.136	15.609	27				29.773
C. VALENCIANA		204	26.407	15.788	792				42.987
MURCIA			60.181	463	153				60.798
BADAJOS	9.633	3.631	175.474	16.768	35.742				227.983
CACERES	1.056	1.166	12.346	5.404	19.264	44			37.058
EXTREMADURA	10.689	4.797	187.820	22.171	55.006	44			265.041
ALMERIA	6		15.654		2				15.656
CADIZ	5.500	199	98.020	2.972	1.828	2.806			105.626
CORDOBA	2.198	15.543	127.823		3.883	170		488	132.363
GRANADA	399	396	91.388		2.236				93.624
HUELVA	3.521	95	21.490		2				21.492
JAEN	1.795	165	25.614		835				26.450
MALAGA	464	906	41.452		401		654		42.507
SEVILLA	12.161	232	190.952	37.874	8.482	714	318	822	239.162
ANDALUCIA	26.043	17.536	612.393	40.847	17.670	3.689	971	1.310	676.881
PALMAS (Las)			39		103	2			145
Sta.C.TENERIFE		10	204		49				253
CANARIAS		10	243		152	2			397
ESPAÑA	176.316	28.495	5.733.973	109.617	328.728	5.037	1.111	1.516	6.179.983

3.3.2 LEGUMINOSAS GRANO. Superficie provincial (ha)

Provincias y CC.AA.	Judías Secas	Habas Secas	Lentejas	Garbanzos	Guisantes Secos	Veza	Altramuz	Algarroba	Yeros	Otras Leguminosas Grano	Total Leguminosas Grano
A CORUÑA	332										332
LUGO	536										536
OURENSE	69			1						6	76
PONTEVEDRA	53										53
GALICIA	990			1						6	996
P.DE ASTURIAS	530										530
CANTABRIA	24					100					124
ALAVA	271	1.233		207	424	591					2.726
GUIPUZCOA		0									0
VIZCAYA	1										1
PAIS VASCO	272	1.233		207	424	591					2.727
NAVARRA		3.950			2.434						6.384
LA RIOJA	6	150			1.318	633					2.106
HUESCA		129			9.848	1.255		7			11.239
TERUEL					75	120			1.784		1.979
ZARAGOZA		504			3.523	968			287		5.281
ARAGON		633			13.447	2.343		7	2.071		18.500
BARCELONA		197		89	2.651	247					3.185
GIRONA		671		10	454	27					1.161
LLEIDA					6.527	98		9	158		6.792
TARRAGONA		9	17		156						183
CATALUNA		877	17	99	9.787	372		9	158		11.321
BALEARES		732		470	128			2		458	1.790
AVILA	110			129	598	48		2			887
BURGOS	23	1.708	316	60	8.377	21.891			1.672	127	34.174
LEON	3.000	2.833		767	42	2.699	94				9.435
PALENCIA	47	296	348	1.288	4.039	23.027	41	23	2.364	135	31.609
SALAMANCA	351		1.506	3.344	2.792	1.644			175		9.811
SEGOVIA					672	726			1.096		2.495
SORIA				805	659	3.184			2.879		7.527
VALLADOLID	1		6.374	2.666	24.484	19.070		78	2.859	77	55.610
ZAMORA	28		337	1.663	6.465	7.224			239		15.956
CASTILLA Y LEON	3.560	4.837	8.881	10.722	48.127	79.513	135	103	11.286	339	167.505
MADRID				528	5.149	1.693			560	1	7.932
ALBACETE			7.285		9.218	5.017			15.047	7	36.572
CIUDAD REAL	0		194	499	15.996	3.014			5.164		24.868
CUENCA			12.518	1.605	11.192	6.062			27.913	313	59.603
GUADALAJARA			1.072	1.470	6.031	5.017			8.727		22.317
TOLEDO			3.097	1.882	7.125	4.930			4.520	283	21.837
CASTILLA LA MANCHA	0		24.166	5.455	49.562	24.040			61.371	602	165.197
ALICANTE											
CASTELLON						68					68
VALENCIA						777					777
C. VALENCIANA						845					845
MURCIA						1.771					1.771
BADAJOS		3.348		3.169	8.377					731	15.626
CACERES				50	702						752
EXTREMADURA		3.348		3.220	9.079					731	16.378
ALMERIA							39		1.755		1.793
CADIZ		3.476		3.975	190	2.382			591		10.614
CORDOBA		3.860		2.022	4.458	8			322		10.670
GRANADA		176	25	1.333	567	679					2.779
HUELVA		271		1.414	16						1.702
JAEN		39		161				662			861
MALAGA		2.020		2.637	1.624	543			11		6.835
SEVILLA		4.398		16.813	4.448	1.301					26.959
ANDALUCIA		14.240	25	28.355	11.301	4.912	39	662	2.679		62.213
PALMAS (Las)	1			19						32	52
Sta.C.TENERIFE	4					3	23				30
CANARIAS	5			19		3	23			32	82
ESPAÑA	5.388	30.000	33.089	49.077	150.757	116.816	197	783	78.125	2.169	466.401

3.3.3 TUBÉRCULOS Y FLORES. Superficie provincial (ha)

Provincias y CC.AA.	Patata	Batata	Chufa	Otros Tuberculos	Total Tubérculos Consumo Humano	Total Flores y Plantas Ornamentales
A CORUÑA	3.538				3.538	38
LUGO	2.849				2.849	1
OURENSE	5.298				5.298	
PONTEVEDRA	1.394				1.394	10
GALICIA	13.079				13.079	48
P.DE ASTURIAS	86				86	3
CANTABRIA	155				155	
ALAVA	1.236				1.236	
GUIPUZCOA	2				2	
VIZCAYA	15				15	
PAIS VASCO	1.253				1.253	
NAVARRA	298				298	
LA RIOJA	841				841	
HUESCA	3				3	
TERUEL	129				129	
ZARAGOZA	884				884	22
ARAGON	1.016				1.016	22
BARCELONA	277				277	16
GIRONA	51				51	
LLEIDA	82				82	9
TARRAGONA	261				261	
CATALUÑA	671				671	26
BALEARES	1.112				1.112	
AVILA	2.015				2.015	
BURGOS	2.829				2.829	
LEON	2.391				2.391	
PALENCIA	620				620	
SALAMANCA	3.601				3.601	1
SEGOVIA	2.270				2.270	
SORIA	444				444	
VALLADOLID	5.186				5.186	
ZAMORA	1.383				1.383	
CASTILLA Y LEON	20.738				20.738	1
MADRID	60				60	
ALBACETE	1.465				1.465	
CIUDAD REAL	469				469	
CUENCA	5				5	
GUADALAJARA	5				5	41
TOLEDO	289				289	
CASTILLA LA MANCHA	2.233				2.233	41
ALICANTE	625	285			910	90
CASTELLON	98				98	5
VALENCIA	496	5	381		883	43
C. VALENCIANA	1.220	290	381		1.891	138
MURCIA	4.219	7			4.227	63
BADAJOS	518				518	
CACERES	135				135	
EXTREMADURA	653				653	
ALMERIA	19				19	51
CADIZ	879	1.026			1.905	17
CORDOBA	1.588				1.588	5
GRANADA	296				296	
HUELVA	16				16	1
JAEN	96				96	
MALAGA	400				400	23
SEVILLA	6.308	414			6.722	7
ANDALUCIA	9.603	1.440			11.043	105
PALMAS (Las)	512	249			761	1
Sta.C.TENERIFE	2.377	29		52	2.457	24
CANARIAS	2.889	278		52	3.219	24
ESPAÑA	60.126	2.015	381	52	62.574	472

3.3.4 CULTIVOS INDUSTRIALES. Superficie provincial (ha)

Provincias y CC.AA.	Caña de Azúcar	Remolacha Azucarera	Algodón	Lino	Girasol	Soja	Colza	Cacahuete	Camelina	Cártamo	Otras Oleaginosas
A CORUÑA LUGO OURENSE PONTEVEDRA											
GALICIA											
P.DE ASTURIAS											
CANTABRIA											
ALAVA GUIPUZCOA VIZCAYA		2.656			741		1.571				
PAIS VASCO		2.656			741		1.571				
NAVARRA					3.080		5.012				
LA RIOJA		1.202			352		431	19			
HUESCA TERUEL ZARAGOZA					882		1.713		667		
					4.166		419		55		
					4.343		335				
ARAGON					9.390		2.467		722		
BARCELONA GIRONA LLEIDA TARRAGONA							5.332				
					1.052		2.834				
					22		2.443		114		
							410				
CATALUÑA					1.074		11.019		114		
BALEARES											
AVILA BURGOS LEON PALENCIA SALAMANCA SEGOVIA SORIA VALLADOLID ZAMORA		4.063 1.549 6.513 1.310 3.850 1.184 72 7.823 3.154			6.923 54.529 9.872 40.104 10.380 25.023 40.636 43.809 21.901		1.986 3.045 1.595 874 5.063 1.472 1.093 6.860 8.591			20 256 194 367 230	44 141
CASTILLA Y LEON		29.519			253.178	119	30.578		578	1.047	185
MADRID					373		1.535		116		191
ALBACETE CIUDAD REAL CUENCA GUADALAJARA TOLEDO					4.398 223 130.941 25.149 199		2.006 520 940 4.705 2.216		185 878 656 1.915 105		150 45
CASTILLA LA MANCHA					160.909		10.388		1.168	2.572	195
ALICANTE CASTELLON VALENCIA					212 1.052						
C. VALENCIANA					1.264						
MURCIA					3						
BADAJOS CACERES					11.353 545	469 515	970				
EXTREMADURA					11.897	984	970				
ALMERIA CADIZ CORDOBA GRANADA HUELVA JAEN MALAGA SEVILLA		1.563	13.985		70.208		404			45	
			4.990		39.800		6.005			118	
			622		15.811		62				
			4.837		97		1.327				
					2.912		762			187	
		5.709	39.615		130.432		20.103		443	29	536
ANDALUCIA		7.271	64.050		259.477		28.662		443	379	536
PALMAS (Las) Sta.C.TENERIFE		6									
CANARIAS		6									
ESPAÑA	6	40.648	64.050		701.738	1.103	92.632	19	3.141	3.997	1.107

3.3.4 CULTIVOS INDUSTRIALES. Superficie provincial (ha) (Cont.)

Provincias y CC.AA.	Pimiento para Pimentón	Condimentos	Tabaco	Tomate industria	Lúpulo	Aromáticas	Otros Industriales	Total Industriales
A CORUÑA								
LUGO								
OURENSE								
PONTEVEDRA								
GALICIA								
P.DE ASTURIAS								
CANTABRIA								
ALAVA								4.967
GUIPUZCOA								
VIZCAYA		1						1
PAIS VASCO		1						4.968
NAVARRA		28		1.804				9.924
LA RIOJA				34			216	2.253
HUESCA				182				3.444
TERUEL								4.640
ZARAGOZA				905		26	27	5.635
ARAGON				1.088		26	27	13.720
BARCELONA		9				2		5.343
GIRONA								3.886
LLEIDA								2.579
TARRAGONA		341				119		870
CATALUÑA		350				121		12.678
BALEARES								
AVILA			32				546	13.550
BURGOS							106	59.394
LEON					227			18.483
PALENCIA						300	255	42.843
SALAMANCA								19.293
SEGOVIA								28.266
SORIA						49		42.217
VALLADOLID						535	620	60.181
ZAMORA								33.647
CASTILLA Y LEON			32		227	883	1.527	317.873
MADRID						10		2.225
ALBACETE						249	7.061	13.714
CIUDAD REAL							351	1.279
CUENCA						2.026		135.591
GUADALAJARA						3.353	24	35.193
TOLEDO		24		642			290	3.476
CASTILLA LA MANCHA		24		642		5.628	7.727	189.252
ALICANTE						156		368
CASTELLON						217		217
VALENCIA		55				34		1.141
C. VALENCIANA		55				406		1.725
MURCIA	565	71		4		2.102	14	2.758
BADAJOS	167			20.100				33.059
CACERES	1.135		7.748	2.343		35		12.321
EXTREMADURA	1.302		7.748	22.443		35		45.380
ALMERIA								
CADIZ		177		757		119	2	87.260
CORDOBA		1.256				1.751		53.802
GRANADA		211	114				3	664
HUELVA		85		73			84	16.736
JAEN				42				6.303
MALAGA		2.861				227		6.948
SEVILLA		3.116		9.051		3.036	6	212.074
ANDALUCIA		7.707	114	9.922		5.133	95	383.789
PALMAS (Las)		2				9	9	20
Sta.C.TENERIFE							14	20
CANARIAS		2				9	22	40
ESPAÑA	1.867	8.237	7.894	35.936	227	14.354	9.627	986.583

3.3.5 CULTIVOS FORRAJEROS. Superficie provincial (ha)

Provincias y CC.AA.	Maíz Forrajero	Alfalfa	Veza para Forraje	Otros Forrajes	Total Forrajes	Praderas Polifitas	Nabo Forrajero	Remolacha Forrajera	Coles y Berzas Forrajeras	Otras Plantas Escarda	Total P.E Forrajeras	Total Cultivos Forrajeros
A CORUÑA	44.493			24	44.518	54.507		11	543	26	579	99.604
LUGO	19.335	61		206	19.602	83.762		268	480	81	829	104.193
OURENSE	727	22		31	780	1.129		139	405	189	733	2.641
PONTEVEDRA	4.801			131	4.932	15.151		31	275	51	357	20.440
GALICIA	69.356	83		392	69.831	154.548		449	1.703	346	2.498	226.877
P.DE ASTURIAS	6.940	8		1.281	8.229	6.928		1	6		7	15.164
CANTABRIA	4.384	150	236	56	4.828	21						4.849
ALAVA	128	5	467	73	673		1				1	674
GUIPUZCOA	20				20							20
VIZCAYA	22	3			24							24
PAIS VASCO	170	8	467	73	717		1				1	718
NAVARRA	2.455	6.560	2.476	4.156	15.647	7.159						22.806
LA RIOJA		1.187	421	68	1.676	14						1.690
HUESCA	1.578	40.384	2.963	11.170	56.095	6.928		15			15	63.037
TERUEL	46	6.419	507	10.876	17.847	1.950						19.798
ZARAGOZA		41.027	28	10.055	51.109	1.099						52.208
ARAGON	1.624	87.829	3.498	32.100	125.051	9.977		15			15	135.043
BARCELONA	231	3.156	755	15.155	19.298	2.414						21.712
GIRONA	652	6.943	859	18.717	27.170	908						28.078
LLEIDA	74	22.154	307	15.628	38.162	3.252						41.414
TARRAGONA	10	101	545	2.030	2.685							2.685
CATALUÑA	967	32.353	2.465	51.530	87.316	6.574						93.890
BALEARES		248	79	36.480	36.807							36.807
AVILA	9	1.086	4.585	16.152	21.833	549						22.382
BURGOS	271	6.861	7.996	2.819	17.948							17.948
LEON	11.280	4.105	4.148	19.533	2.349							21.882
PALENCIA	49	33.902	6.321	10.267	50.539	3.399						53.938
SALAMANCA	250	133	2.295	34.046	36.725	420						37.144
SEGOVIA	303	472	2.399	7.279	10.454							10.454
SORIA		1.022	544	1.671	3.236							3.236
VALLADOLID	195	27.843	6.550	4.945	39.534	289		52			52	39.875
ZAMORA	187	15.455	4.796	22.373	42.811	1.349						44.160
CASTILLA Y LEON	1.265	98.055	39.593	103.701	242.613	8.355		52			52	251.020
MADRID	529	1.676	101	1.496	3.801	298						4.099
ALBACETE		4.317	43	3.768	8.128	49						8.177
CIUDAD REAL		663	454	24.217	25.334	148						25.482
CUENCA			1.050	839	1.888	21						1.909
GUADALAJARA			378	1.795	2.173							2.173
TOLEDO		8.102	1.492	26.968	36.562	2.318						38.881
CASTILLA LA MANCHA		13.082	3.417	57.586	74.085	2.536						76.622
ALICANTE		2.674		398	3.072							3.072
CASTELLON		240		789	1.029	164						1.193
VALENCIA		325	264	900	1.489	231						1.720
C. VALENCIANA		3.239	264	2.087	5.589	395						5.985
MURCIA	291	506		201	997							997
BADAJOS		2.822	2.857	23.918	29.597	2.073						31.671
CACERES		22	2.773	11.630	14.424	27.383						41.807
EXTREMADURA		2.844	5.630	35.548	44.022	29.456						73.478
ALMERIA		13		57	70							70
CADIZ		2.670	105	13.767	16.542	1.198		600			600	18.340
CORDOBA		2.621	2.659	20.689	25.969							25.969
GRANADA	200	4.243		4.937	9.380							9.380
HUELVA		31		226	257	84						341
JAEN		309		1.990	2.299	156						2.454
MALAGA	54	348	1.283	4.011	5.695	80						5.775
SEVILLA		3.918	758	10.706	15.381	1.106						16.487
ANDALUCIA	254	14.152	4.805	56.383	75.593	2.623		600			600	78.816
PALMAS (Las)				25	25							25
Sta.C.TENERIFE	3			290	293							293
CANARIAS	3			315	317							317
ESPAÑA	88.237	261.978	63.452	383.452	797.119	228.886	1	517	2.308	346	3.173	1.029.178

3.3.6 CULTIVOS HORTÍCOLAS EN CAMPO. Superficie provincial (ha)

Provincias y CC.AA.	Col ⁽¹⁾	Espa- rros	Apio	Espinaca	Lechuga	Escarola	Acelgas	Sandía	Melón	Calabaza	Calabacin	Pepino	Berenjena	Tomate ⁽²⁾
A CORUÑA	186				51			5			13	13		66
LUGO	60				36			5				4		44
OURENSE	95				24			10				4		45
PONTEVEDRA	51				66			7				6		52
GALICIA	392				177			28		13	27			207
P.DE ASTURIAS	2				27									2
CANTABRIA														
ALAVA														
GUIPUZCOA														1
VIZCAYA					0									0
PAIS VASCO														2
NAVARRA	1.594	1.501			6					97	468		25	66
LA RIOJA	211	54			3		6		2		18	0		295
HUESCA					17					10	11	0		17
TERUEL														
ZARAGOZA	147	20							40		13			236
ARAGON	147	20			17				40	10	24	0		252
BARCELONA	103		10	61	88	48	13		163		584	14		255
GIRONA	2			2	12	3	7	6	91				3	14
LLEIDA					1								2	34
TARRAGONA	85				135			791	33	241	12	1		83
CATALUÑA	190		10	62	236	52	20	796	287	241	596	15	5	386
BALEARES	34				5		11	34	291	2	17	3	36	320
AVILA								5		26				
BURGOS										355				
LEON	1			0										0
PALENCIA														
SALAMANCA	174				6									
SEGOVIA					90			5		27				
SORIA														
VALLADOLID		318		93	46	44			10	357				
ZAMORA														
CASTILLA Y LEON	174	318		93	142	44		11	10	764				0
MADRID	10	163			11			12	74	42	11			68
ALBACETE	1.961				1.709		423	34	458					297
CIUDAD REAL								1.632	6.901	40			124	112
CUENCA	449	78												
GUADALAJARA		3.250												
TOLEDO	26								17					124
CASTILLA LA MANCHA	2.436	3.328			1.709		423	1.666	7.376	40			124	534
ALICANTE	208			15	20		18	937	973	1.330	24	27	33	83
CASTELLON	226				19			471	124	59	26		8	139
VALENCIA	100			5	38		3	487	60	664	40	4	47	85
C. VALENCIANA	535			20	77		21	1.895	1.156	2.052	90	31	88	307
MURCIA	593	2	16	4	307			3.484	13.504	603	48		47	41
BADAJOS	446	1.078			5			40	1.200	63	202			322
CACERES	1	957			0			23	18		9	3	2	279
EXTREMADURA	447	2.035			5			63	1.218	63	211	3	2	601
ALMERIA	111							3.583	263		117			18
CADIZ	1.013	568	7					25	1.769	22	36		2	117
CORDOBA	8	376						48	42		127		3	1
GRANADA	2.189	3.676			754			140			169			288
HUELVA								5	245			5	5	26
JAEN	8	760						24	14	5			21	
MALAGA	37	375						675	430		7	1	2	
SEVILLA	390	540			3	4	11	724	141	372	140		4	648
ANDALUCIA	3.756	6.294	7		757	4	11	5.226	2.905	398	597	5	36	1.098
PALMAS (Las)	48				11		4	86	6	67	15			40
Sta.C.TENERIFE	24				20			7			119		23	
CANARIAS	72				31		4	94	6	67	134		23	40
ESPAÑA	10.594	13.716	33	179	3.509	100	524	13.280	26.868	4.393	2.239	57	388	4.218

(1) Se incluye col repollo, coliflor y col brocoli

(2) No se incluye el tomate con destino a industria

3.3.6 CULTIVOS HORTÍCOLAS EN CAMPO. Superficie provincial (ha) (Cont.)

Provincias y CC.AA.	Pimiento	Fresa y Freson	Alcachofa	Ajo	Cebolla	Remolacha de mesa	Zanahoria	Maíz dulce	Judías verdes	Grelo	Guisantes verdes	Habas verdes	Champiñón	Lombarda	Puerro	Huerta vacía	Otras Hortalizas	Total Hortalizas (en campo)
A CORUÑA	98	3		2	120		12		114	53	15				11	48	6	815
LUGO	37	2		2	63		9		71	34	8				8	23	29	433
OURENSE	36	4		2	78		4		59	9	8				5	43	1	428
PONTEVEDRA	85	5		1	86		20		91	5	5				28	127	0	636
GALICIA	256	13		7	346		44		335	102	36				52	241	36	2.312
P.DE ASTURIAS					21											48		99
CANTABRIA	3			6														9
ALAVA																		
GUIPUZCOA	83								1						1			86
VIZCAYA					0				0									1
PAIS VASCO	83				0				1						1			87
NAVARRA	838	9	305		292	81			2		1.426	366				63	12	7.149
LA RIOJA	246		250	8	1		155		33		805	1				13		2.104
HUESCA	2		127		457				2		1.932						44	2.618
TERUEL					15				2								50	68
ZARAGOZA	35		136	86	1.281							116			6	24		2.139
ARAGON	37		263	86	1.754				4		1.932	116			6	118		4.825
BARCELONA	5		393		67	60			67		7	10				1.782	44	3.775
GIRONA	3	1	15	2	9		7		0		7	18			0	97		300
LLEIDA					402			18			220	12						690
TARRAGONA	24		207		250				120		214	22			12	1.720	44	3.994
CATALUÑA	32	1	616	2	727	60	7	18	188		448	63			12	3.599	88	8.759
BALEARES	45	33	43	41	136											1.054		2.103
AVILA	49				329		13											422
BURGOS					192			6	106								19	677
LEON	104			16	154												7	282
PALENCIA																		
SALAMANCA					192											121		493
SEGOVIA				947	167	144	1.671	102	10						232		229	3.623
SORIA									5							14		19
VALLADOLID			1.274	638	43	669	191				999			16	29		435	5.162
ZAMORA	54		37	325					12		453					6		886
CASTILLA Y LEON	206			2.272	1.996	187	2.354	298	133		1.452			16	260	167	663	11.563
MADRID	16		31	761	323											142		1.663
ALBACETE	72		486	12.573	5.997		409				487					20		24.927
CIUDAD REAL	496			3.267	5.733											773		19.079
CUENCA				4.740	2.458								317					8.042
GUADALAJARA			123													2		3.374
TOLEDO				279	300						641					54	4	1.446
CASTILLA LA MANCHA	568		609	20.859	14.488		409				1.128		317			850	4	56.869
ALICANTE	421		2.346	33	47			68	3			4				3.726	349	10.664
CASTELLON	15		552		22			2	12						30	1.069		2.775
VALENCIA	181		433	1	818	9	1		23		2	16		11	34	2.455	23	5.540
C. VALENCIANA	617		3.331	34	887	9	1	70	37		2	21		11	64	7.251	372	18.979
MURCIA	162		3.542		112	127		270	2			44			5	29.562	38	52.513
BADAJOS	96			553	149											261		4.416
CACERES	84				18													1.393
EXTREMADURA	180			553	166											261		5.809
ALMERIA	205		176					5								3.902		8.380
CADIZ	12	4	15	4	37	302	1.097	27	21		0	4			84	51	12	5.229
CORDOBA	30		9	6.817	400		60									38		7.960
GRANADA	110		868	924	368				854		9	111				1.173	4	11.635
HUELVA		414														1		699
JAEN	5			63	40							6				2		947
MALAGA	7		82	671	395				12			278			1	430		3.403
SEVILLA	25		236	306	735	260	988	617	18			160			10	140	82	6.554
ANDALUCIA	393	418	1.386	8.785	1.973	562	2.145	649	906		9	559			95	5.736	98	44.807
PALMAS (Las)	22	385		4	164		5	9	25			47			6	2.338		3.284
Sta.C.TENERIFE				3	51		6	91	34				3			1.119	1	1.502
CANARIAS	22	385		7	215		11	100	60			50			6	3.458	1	4.787
ESPAÑA	3.704	858	10.374	33.423	23.437	1.026	5.125	1.407	1.702	102	7.239	1.218	317	28	502	52.563	1.313	224.437

3.3.7 CULTIVOS EN INVERNADERO. Superficie provincial (ha)

Provincias y CC.AA.	Cultivos Herbáceos														OTROS HERBACEOS	
	HORTALIZAS														Otros c.	
	Col repollo	Coliflor	Lechuga	Sandía	Melón	Calabacín	Pepino	Berenjena	Tomate	Pimiento	Fresa y Freson	Cebolla	Judías Verdes	Otras Hortalizas	Flores	herbaceos (1)
A CORUÑA	1	0	13			0		24	40	40	0	21	1	60	22	
LUGO			0					7	3		0	3			6	
OURENSE								0	0					5	1	
PONTEVEDRA	0		1			1		16	24			24	2	69	9	
GALICIA	1	0	14			1		47	66	40	0	48	3	134	39	
P.DE ASTURIAS								1	35	1			2	2	25	
CANTABRIA								16							17	
ALAVA															3	
GUIPUZCOA			3					47	22						59	
VIZCAYA			0			1		10	1		0	1	0	1	141	
PAIS VASCO			4			1		58	23		0	1	0	1	204	
NAVARRA			91					81	12				22		10	
LA RIOJA							9		9			11	3			
HUESCA																
TERUEL																
ZARAGOZA			18												6	
ARAGON			18												6	
BARCELONA							74	3	136	18	93	15	50	82	5	
GIRONA			2			2			33	3	2	1	7	13		
LLEIDA						28									10	
TARRAGONA												3			5	
CATALUÑA			2			29	74	3	168	20	95	1	25	57	20	
BALEARES					46	5		2	43	2					23	
AVILA								5	1						7	
BURGOS																
LEON								17	0						22	
PALENCIA															21	
SALAMANCA															4	
SEGOVIA																
SORIA																
VALLADOLID									13						1	
ZAMORA									12							
CASTILLA Y LEON								47	2						55	
MADRID							126		20	1						
ALBACETE									14							
CIUDAD REAL							5		24							
CUENCA																
GUADALAJARA																
TOLEDO																
CASTILLA LA MANCHA							5		39							
ALICANTE							18		85	383			9	82	33	
CASTELLON									10	4						
VALENCIA						8	1	5	46	11	2	1	7	33	5	
C. VALENCIANA						8	19	5	141	399	2	1	7	43	38	
MURCIA			1	34	151		12		1.463	1.636			19	251	4	
BADAJOS						25			26						2	
CACERES								1	3	1			1		21	
EXTREMADURA						25		1	30	1			1		22	
ALMERIA				1.134	539	743	448	419	1.511	2.391		8	47	134	4	
CADIZ				150	57	17	17		89	113		5	0	20	2	
CORDOBA														9	38	
GRANADA				250			731		2.097	385		39			96	
HUELVA									21	8.037					8	
JAEN						2			8				10			
MALAGA						38	15	54	235	206		49				
SEVILLA									78	1	7		23	68	6	
ANDALUCIA				1.534	596	800	1.211	473	4.041	3.096	8.045	5	96	100	546	
PALMAS (Las)				85	11	167			680	296	54		26	21	78	
Sta.C.TENERIFE			1			1	17	18	29			1	25	45	8	
CANARIAS			1	85	11	168	17	18	709	296	54	1	25	71	86	
ESPAÑA	1	0	130	1.653	803	1.038	1.473	503	6.937	5.563	8.235	9	214	321	704	

(1) En otros cultivos herbáceos está incluida la superficie de huerto en invernadero

3.3.7 CULTIVOS EN INVERNADERO. Superficie provincial (ha) (Cont.)

Provincias y CC.AA.	CULTIVOS LEÑOSOS								Viveros	Superficie vacía	Total general
	Nispero	Aguacate	Platanera	Mango	Papaya	Frambueso	Piña	Otros leñosos			
A CORUÑA									3	30	255
LUGO										0	20
OURENSE									10		16
PONTEVEDRA									63	17	227
GALICIA									76	48	518
P.DE ASTURIAS									31	17	114
CANTABRIA											32
ALAVA											3
GUIPUZCOA									2		134
VIZCAYA											156
PAIS VASCO									2		293
NAVARRA									65	256	537
LA RIOJA										12	44
HUESCA											
TERUEL											
ZARAGOZA									168	3	195
ARAGON									168	3	195
BARCELONA									8	179	662
GIRONA									3		72
LLEIDA											38
TARRAGONA									37		45
CATALUÑA									48	179	817
BALEARES									6	1	128
AVILA										1	13
BURGOS											
LEON											39
PALENCIA											21
SALAMANCA										1	5
SEGOVIA									76		76
SORIA											
VALLADOLID											15
ZAMORA										2	14
CASTILLA Y LEON									76	4	184
MADRID										14	162
ALBACETE											14
CIUDAD REAL										17	46
CUENCA											
GUADALAJARA											
TOLEDO											
CASTILLA LA MANCHA										17	60
ALICANTE									29	81	722
CASTELLON									12	7	33
VALENCIA								0	33	131	297
C. VALENCIANA								0	74	219	1.052
MURCIA									297	2.462	6.330
BADAJOS									17	38	108
CACERES						51		0	3	20	101
EXTREMADURA						51		0	19	57	208
ALMERIA				22	28				154	24.572	32.153
CADIZ									44	163	1.012
CORDOBA									9	9	65
GRANADA	21			71						1.824	5.515
HUELVA						1.748		2.211		529	12.554
JAEN										82	102
MALAGA		11		67	5				150	233	1.065
SEVILLA										87	271
ANDALUCIA	21	11		161	33	1.748		2.211	358	27.499	52.737
PALMAS (Las)		10	874	14	61					614	2.991
Sta.C.TENERIFE		10	2.321	115	421			111	42	84	3.302
CANARIAS		20	3.195	129	482			111	42	698	6.293
ESPAÑA	21	31	3.195	290	515	1.799	111	2.212	1.262	31.485	69.705

3.3.8 CULTIVOS EN HUERTOS FAMILIARES. Superficie provincial (ha)

Provincias y CC.AA	Cereales grano	Leguminosas	Tuberculos c. h.	Industriales	Forrajeras	Hortalizas	Frutales cítricos	Frutales no cítricos	Olivar	Viñedo	Otros cultivos leñosos	Barbecho	Sin distribuir	TOTAL
A CORUÑA	923	150	1.094	0	640	1.316	58	2.142	0	220		318	312	7.174
LUGO	455	168	752	4	1.283	1.072	2	1.203	0	56		109	129	5.234
OURENSE	298	98	865		844	1.139	1	1.414	1	197		308	119	5.285
PONTEVEDRA	702	47	643	6	650	1.213	50	1.561		543		352	471	6.237
 GALICIA 	2.377	463	3.355	11	3.417	4.739	112	6.319	1	1.016		1.087	1.031	23.930
 P.DE ASTURIAS 	148	596	573		305	976	10	370		7	1		34	3.019
 CANTABRIA 	22	33	16			222	4	157		1			20	476
ALAVA		8	75		4	258		310	38	33				2 728
GUIPUZCOA	50	154	53		15	538		1.046		4			23	1.883
VIZCAYA	1	120	48		38	587	0	316	1	90			3	1.204
 PAIS VASCO 	51	282	176		57	1.382	0	1.673	39	128			27	3.815
 NAVARRA 	1	0	316		6	2.322		611	88	38			14	3.396
 LA RIOJA 	12	13	176			1.680	4	756	72	63			1	2.777
HUESCA	10	1	149			491	1	189	77	28				944
TERUEL	31	2	404		2	771		620	10	17				1.858
ZARAGOZA	18		334		7	1.201		577	106	138	3		1	2.384
 ARAGON 	58	3	887		9	2.464	1	1.386	193	183	3		1	5.186
BARCELONA	28	5	391		13	2.181	6	511	149	38			8	3.328
GIRONA	6		160	3	38	843		113	25	35				1.223
LLEIDA	9		103		1	707		275	28	52			2	1.175
TARRAGONA			109	1	6	1.301	178	823	255	59	6			2.738
 CATALUÑA 	42	5	763	4	58	5.032	184	1.722	457	183	6		10	8.465
 BALEARES 	9	4	121		61	1.452	1.113	3.093	847	268	327		2	7.298
AVILA		7	44			278	8	166	17	12			1	532
BURGOS		25	155			354		1.927		36	3		4	2.504
LEON	186	115	718		259	1.849		1.471	47	6			239	4.889
PALENCIA		1	75			131		163		11				380
SALAMANCA	7	10	126		5	393		169		17			17	744
SEGOVIA		1	36			171		171	1	5				384
SORIA		10	58			197		248	19	9				541
VALLADOLID	5	1	25			272		118	3	13				437
ZAMORA	19	135	410		7	626	1	684	23	57			51	2.014
 CASTILLA Y LEON 	217	304	1.647		271	4.270	9	5.116	63	207	8		313	12.426
 MADRID 		12	45		9	351		198						615
ALBACETE	23		131			862		215	48	11				1.290
CIUDAD REAL	45	3	114			634		359	59	8	0			1.223
CUENCA			25			313		322	19	60				737
GUADALAJARA	14		82			307		254	10					667
TOLEDO	6	15	258			1.040		82	2	5	0			1.409
 CASTILLA LA MANCHA 	88	18	611			3.156		1.231	138	84	1			5.327
ALICANTE			1		2	332	671	1.078	568	99	25	5	9	2.791
CASTELLON	11		146	0	17	1.785	104	853	460	75	41	9		3.500
VALENCIA	11	0	151	7	6	1.822	306	1.067	258	79	20	20	3	3.750
 C. VALENCIANA 	21	0	298	7	25	3.939	1.081	2.998	1.286	253	86	34	12	10.041
 MURCIA 	2	1	4	12	22	1.258	1.197	1.632	548	46	27	5		4.755
BADAJOZ		30	202			57	1.387	32	493	283	198			9 2.692
CACERES	21	73	119		21	1.090	23	464	148	364			5	2.329
 EXTREMADURA 	21	103	321		78	2.477	55	958	431	562			14	5.021
ALMERIA			15		7	83	76	207	196	41			3	629
CADIZ	5		70	1	3	638	63	133	50	35			1	998
CORDOBA		5	110		2	619	33	271	112	20			5	1.178
GRANADA	35		243	1	21	1.861	38	567	254	113	4		2	3.139
HUELVA	7	1	26		17	300	169	268	352	48	5		2	1.195
JAEN	5		89	1	13	557	14	434	67	67			3	1.250
MALAGA	2		9		9	651	987	929	239	71				2.897
SEVILLA	12	7	20		32	476	121	175	85	17	8		17	970
 ANDALUCIA 	65	13	583	2	105	5.185	1.501	2.985	1.356	411	17		33	12.256
PALMAS (Las)	102	4	521			473	237	111	57	32				1.536
Sta.C.TENERIFE	60	13	374	1	1	392	136	447	24	166	0		3	1.617
 CANARIAS 	163	16	895	1	1	865	373	558	81	197	0		3	3.153
 ESPAÑA 	3.298	1.868	10.785	37	4.423	41.771	5.644	31.764	5.600	3.648	476	1.126	1.515	111.954

3.3.9 CULTIVOS HORTÍCOLAS EN HUERTOS FAMILIARES. Superficie provincial (ha)

Provincias y CC.AA	Col (1)	Esparragos	Apio	Espinaca	Lechuga	Escarola	Acelga	Sandía	Melón	Calabaza	Calabacín	Pepino	Berenjena	Tomate	Pimiento
A CORUÑA	85				98		17	0		2	13			121	148
LUGO	64			0	65		9	1		41	14			104	72
OURENSE	91				66		13			3	12			103	93
PONTEVEDRA	41				78		14			3	7			143	126
GALICIA	281			0	307		53	1		48	45			472	438
P.DE ASTURIAS	7				29		5			27	53	1	1	112	52
CANTABRIA	2				1		1			2	5	0	0	34	25
ALAVA					24		1			1	11	0	1	66	43
GUIPUZCOA	0		0		78		11			2	28	0	5	188	98
VIZCAYA	0				43		7			2	32	1	2	186	149
PAIS VASCO	0		0		146		18			4	72	2	8	439	290
NAVARRA	1	81			165		2	5	3		66	104	6	524	278
LA RIOJA	0	11	1		41		1	1	1		120	4	6	225	181
HUESCA		3			18		2	1	3		17	10	4	131	49
TERUEL	6	1			51		6	8	7	12	32	9	0	123	39
ZARAGOZA		13	2		103		5	2	3	5	24	5	3	212	41
ARAGON	6	17	2		172		13	12	14	17	73	23	7	466	129
BARCELONA	13			10	132	9	31	5	13	2	30	10	63	429	64
GIRONA	1				69				1		1		1	237	16
LLEIDA	3				27	3	7	1	6	1	7	0	6	178	11
TARRAGONA	5				82	1	12	3	6	6	23	1	22	259	21
CATALUNA	22			10	310	13	49	10	26	9	61	12	91	1.103	113
BALEARES	8				9		1	20	36		4	1	6	305	83
AVILA	6				16			2	1	2	5	1		43	7
BURGOS	2	3			4						7			59	21
LEON	36				30		7	22	29	37	39	1	0	234	155
PALENCIA					12						4	4		27	3
SALAMANCA	9				13			7	18		1			31	11
SEGOVIA							7	16	41	4	8	0	0	37	2
SORIA							1							21	
VALLADOLID		6			4			1	12	0	5	6		94	16
ZAMORA	12				30			16	5	5	28	1		63	39
CASTILLA Y LEON	66	9			110		14	63	105	48	99	12	0	610	255
MADRID		10						3	2		2	5	1	48	17
ALBACETE								22	87		1	2	3	209	11
CIUDAD REAL					3		2	8	29	3	8	29	27	124	64
CUENCA										1	48	7		105	1
GUADALAJARA									4	3	9	2		46	6
TOLEDO		17			9		31	13	20	16	12	18	1	192	71
CASTILLA LA MANCHA		17			11		32	43	141	22	78	59	30	676	153
ALICANTE	0						5	9	18	12	1	1	1	67	20
CASTELLON	110				38	0	3	47	33	31	28	5	7	197	31
VALENCIA	9	1			12		16	59	17	154	22	5	15	253	67
C. VALENCIANA	119	1			51	0	18	111	59	203	63	10	23	517	118
MURCIA	5						3	14	9	12	40	1	8	108	33
BADAJOS	0	4			52		8	47	144	9	101	12	17	273	102
CACERES		0	0		2	0		80	135	39	29	1	2	231	156
EXTREMADURA	0	4	0		55	0	8	127	279	49	129	13	19	504	259
ALMERIA	2						4				1			23	15
CADIZ	12	0	9		7		0	17	38	10	28		4	78	41
CORDOBA					1		1	25	38		32	15	13	218	91
GRANADA	2	12			27	1	4	10	22	24	33	62	13	314	177
HUELVA	1				19			18	17	26	2	3	9	76	33
JAEN		15			4			19	15	10	3	9	29	91	62
MALAGA		1			29				6	1	5	12	30	149	92
SEVILLA	0	1			10		4	4	1	11	21	12	9	138	70
ANDALUCIA	18	29	9		97	1	12	93	137	81	124	112	106	1.089	581
PALMAS (Las)	3				19		0	7		4				4	2
Sta.C.TENERIFE	19	1			1		0			3	10				2
CANARIAS	22	1			20		1	7		8	10			4	3
ESPAÑA	559	181	13	10	1.523	14	232	509	811	529	1.043	358	315	7.236	3.006

(1) Se incluye col repollo, coliflor y col brocoli

3.3.9 CULTIVOS HORTÍCOLAS EN HUERTOS FAMILIARES. Superficie provincial (ha) (Cont.)

Provincias y CC.AA	Fresa y Fresón	Alcachofa	Ajo	Cebolla	Remolacha de mesa	Zana-horia	Maíz dulce	Judías verdes	Grelo	Guisantes verdes	Habas verdes	Huerto vacío	Lombarda	Puerro	Otras Hortalizas	Total general	
A CORUÑA	9		7	152		14		166	17	13		433		19	2	1.316	
LUGO	3		5	111		10		133	14	8	1	412		7	0	1.072	
OURENSE	3		8	119		9		90	2	10	1	505		10	1	1.139	
PONTEVEDRA	5		3	133		11		140	9	18	8	461		12	2	1.213	
GALICIA	20		23	515		44		529	42	49	10	1.810		48	6	4.739	
P.DE ASTURIAS	4	0	7	148		2		13		8	9	491		8	1	976	
CANTABRIA			1	2	3		0	1	55			2	83		0	3	222
ALAVA				21		5		31				38		16		258	
GUIPUZCOA	0		0	31		6		53			1	23		11		538	
VIZCAYA			0	23		4	14	81				29		13		587	
PAIS VASCO	0		0	75		15	14	165				1	91		40	1.382	
NAVARRA	9	85	40	202				184		10	27	461		68	1	2.322	
LA RIOJA	1	110	40	185			1	134		2	27	587		0		1.680	
HUESCA	1		7	26		1		70		0	2	140			5	491	
TERUEL		1	21	88				80			2	284		1		771	
ZARAGOZA	2	8	21	115		2		60		8	8	546		5	8	1.201	
ARAGON	3	9	48	229		3		209		9	13	970		6	13	2.464	
BARCELONA	4	40	25	102		19	7	132		18	96	926		1		2.181	
GIRONA		8	9	78				12		10	6	394				843	
LLEIDA	2	13	6	66				21			18	328		1		707	
TARRAGONA	4	39	14	118				33		1	10	638		3		1.301	
CATALUÑA	10	100	55	365		19	7	199		28	130	2.286		6		5.032	
BALEARES		10	1	179				3		2	19	764				1.452	
AVILA	0		2	23				55				114				278	
BURGOS	0	1	21	31		2	1	53			7	137	3	2		354	
LEON	2	0	12	128		3	1	122		6		981		2		1.849	
PALENCIA			13	28				18		1		15		1	5	131	
SALAMANCA	12		46	48		3		14		6	9	156	0	1	7	393	
SEGOVIA	0		8	10				8		1	12	13		1	2	171	
SORIA		1	29	11				8			1	125				197	
VALLADOLID	0	3	26	32		29		5			4	30		1		272	
ZAMORA	3		19	25		1	4	71		2	3	299				626	
CASTILLA Y LEON	19	5	175	337	3	37	5	354		16	35	1.871	3	8	14	4.270	
MADRID			16	45			2	10				1	189			351	
ALBACETE			54	10			6	7			15	432			3	862	
CIUDAD REAL			4	16				17		8	11	248			32	634	
CUENCA			34	16				1			2	97				313	
GUADALAJARA			4	28				7			1	191			7	307	
TOLEDO		9	43	107		3		63			60	358				1.040	
CASTILLA LA MANCHA	9	139	178	337	3	6	94	354		8	88	1.326			43	3.156	
ALICANTE		5		11			3	13				2	150		15	332	
CASTELLON	5	146	5	103			5	43		1	18	927				1.785	
VALENCIA	1	61	7	148			12	43			31	887		1	2	1.822	
C. VALENCIANA	6	213	12	262			21	98		1	51	1.964		1	17	3.939	
MURCIA		61		36			14	2			2	897			13	1.258	
BADAJOS	2	1	17	126				15			9	402			44	1.387	
CACERES				134		0		38				239		0	1	1.090	
EXTREMADURA	2	1	17	260		0		53			9	642		0	45	2.477	
ALMERIA				2				5				31				83	
CADIZ	1	20	15	48		1		18			25	262		3	0	638	
CORDOBA		2	11	34				2			10	122		2	4	619	
GRANADA		6	37	129				17	12	1	42	917			1	1.861	
HUELVA	2	1		28				8				57				300	
JAEN		9	4	14				5			15	252				557	
MALAGA		2	2	24				1			7	288			1	651	
SEVILLA		18	1	53		0	13				2	109				476	
ANDALUCIA	3	58	70	332	1	0	30	51		1	101	2.038		4	5	5.185	
PALMAS (Las)				29				10	0			396				473	
Sta.C.TENERIFE			2	77				39	5		5	225			3	392	
CANARIAS		2	106					49	5		5	621			3	865	
ESPAÑA	77	664	647	3.457	5	124	149	2.157	42	134	528	17.091	3	188	164	41.771	

3.3.10 FRUTALES CÍTRICOS. Superficie provincial (ha)

Provincias y CC.AA.	Naranja	Mandarino	Limonero	Naranja Amargo	Pomelo	Otros Cítricos	Total Cítricos
A CORUÑA	30		100				131
LUGO			3				3
OURENSE			1				1
PONTEVEDRA	22		31				53
GALICIA	53		136				188
P.DE ASTURIAS							
CANTABRIA							
ALAVA							
GUIPUZCOA							
VIZCAYA			10				10
PAIS VASCO			10				10
NAVARRA							
LA RIOJA							
HUESCA							
TERUEL							
ZARAGOZA							
ARAGON							
BARCELONA							
GIRONA							
LLEIDA							
TARRAGONA	2.114	8.757	14		74		10.958
CATALUÑA	2.114	8.757	14		74		10.958
BALEARES	456	105	389				950
AVILA							
BURGOS							
LEON							
PALENCIA							
SALAMANCA							
SEGOVIA							
SORIA							
VALLADOLID							
ZAMORA							
CASTILLA Y LEON							
MADRID							
ALBACETE							
CIUDAD REAL							
CUENCA							
GUADALAJARA							
TOLEDO							
CASTILLA LA MANCHA							
ALICANTE	11.078	8.293	11.466		333	208	31.378
CASTELLON	6.427	28.558	19		16	562	35.582
VALENCIA	52.656	38.626	60	2	232	322	91.898
C. VALENCIANA	70.162	75.477	11.545	2	581	1.092	158.859
MURCIA	10.650	7.952	23.227		691	39	42.559
BADAJOS	18						18
CACERES							
EXTREMADURA	18						18
ALMERIA	4.082	2.542	1.960		123		8.707
CADIZ	1.004	116	18				1.139
CORDOBA	9.389	459					9.849
GRANADA	1.658		292				1.950
HUELVA	13.901	7.483	717				22.102
JAEN							
MALAGA	3.399	581	3.271		32		7.283
SEVILLA	26.906	3.773	33	273	313		31.299
ANDALUCIA	60.340	14.955	6.292	273	468		82.328
PALMAS (Las)	366		134				501
Sta.C.TENERIFE	549	2	76			18	645
CANARIAS	915	2	210			18	1.145
ESPAÑA	144.706	107.249	41.823	275	1.814	1.149	297.016

3.3.11 FRUTALES NO CÍTRICOS. Superficie provincial (ha)

Provincias y CC.AA.	Manzano	Manzano no comercial	Peral	Membri-llero	Nispero	Total Frutales Pepita	Albarico-que-ro	Cerezo y Guindo	Melocotonero y Nectarinas	Ciruelo	Total frutales Hueso
A CORUÑA	446	1.221	157	12	19	1.855		239	266	156	661
LUGO	135	1.349	129	4		1.618		257	86	44	387
OURENSE	31	504	94	5	0	634		190	98	65	353
PONTEVEDRA	308	367	55	3	6	740		101	105	77	282
GALICIA	921	3.442	434	24	25	4.847		786	555	341	1.683
P.DE ASTURIAS	4.017	138	7			4.162		18	6	2	26
CANTABRIA	40	1	4			45	0	1	1	1	2
ALAVA	26	7	25			58		0		1	1
GUIPUZCOA	2.141	5				2.146					
VIZCAYA	10	16	73			99		2			2
PAIS VASCO	2.177	29	98			2.304		2		1	3
NAVARRA	238	14	1.155	2		1.409	37	369	331	133	870
LA RIOJA	576	60	2.897			3.534	17	192	491	165	865
HUESCA	638		580			1.218	602	337	11.457	163	12.559
TERUEL	25	29	19			73	84	308	1.133	27	1.553
ZARAGOZA	4.122	5	3.686	7		7.819	3.773	11.803	8.118	1.652	25.347
ARAGON	4.785	34	4.284	7		9.110	4.460	12.448	20.708	1.843	39.459
BARCELONA	76	16	108		13	213	11	1.034	245	297	1.586
GIRONA	2.399		49	1		2.448	25	70	15	10	121
LLEIDA	8.215		7.519	71		15.805	1.412	195	18.712	109	20.428
TARRAGONA	191		58	14	9	273	644	1.562	840	419	3.465
CATALUÑA	10.882	16	7.733	86	22	18.739	2.092	2.860	19.812	835	25.599
BALEARES	24		29		1	54	296	1	9	25	331
AVILA	538	71	130			739		493	52		546
BURGOS	296	13	4			313		37			37
LEON	477	219	886	53		1.635		467		13	480
PALENCIA											
SALAMANCA	54	3	1			58		306		36	342
SEGOVIA											
SORIA	2.578	14				2.592	4			5	9
VALLADOLID		5	1			6		2	0	1	3
ZAMORA	94	9	4	0		107	0	144	3	22	169
CASTILLA Y LEON	4.037	335	1.026	53		5.451	4	1.448	56	77	1.585
MADRID	11					11				331	331
ALBACETE	24				2	26	1.530	15	1.072	98	2.715
CIUDAD REAL											
CUENCA	28	7	11	2		47	9	48	1	202	260
GUADALAJARA	8	4	13			25		23		4	26
TOLEDO		3	46			49	7	23	19	631	679
CASTILLA LA MANCHA	60	14	70	2	2	147	1.546	109	1.092	934	3.681
ALICANTE	615	2	60	75	1.067	1.819	319	2.415	617	132	3.483
CASTELLON	55	6	109	5	72	248	45	517	159	45	766
VALENCIA	83	21	186	4	45	338	4.792	69	4.165	1.311	10.337
C. VALENCIANA	753	29	355	83	1.184	2.405	5.156	3.002	4.941	1.488	14.586
MURCIA			1.109		1	1.110	10.972	270	18.913	1.059	31.214
BADAJOS	22		369	9		400	165	3	6.411	2.901	9.480
CACERES			50			50	3	9.617	150	698	10.468
EXTREMADURA	22		420	9		451	168	9.620	6.561	3.599	19.948
ALMERIA								7	54		61
CADIZ	3		3	2		8	0		2	6	9
CORDOBA	22	13	2	385		422		15		107	122
GRANADA	373		133	64	460	1.030	5	957	352	79	1.393
HUELVA			1		9	10			1.549	511	2.060
JAEN	4	0	0	1	0	5	0	757	45	263	1.065
MALAGA	8		53		13	74	124	9	110	18	261
SEVILLA				31		31	103	29	4.656	933	5.721
ANDALUCIA	410	13	192	482	482	1.579	232	1.774	6.768	1.918	10.691
PALMAS (Las)	27		15	6	32	80	9		20	37	66
Sta.C.TENERIFE	101		70		26	196	9	6	42	82	139
CANARIAS	127		85	6	58	276	18	6	62	119	205
ESPAÑA	29.080	4.124	19.898	756	1.775	55.632	24.998	32.906	80.305	12.871	151.080

3.3.11 FRUTALES NO CÍTRICOS. Superficie provincial (ha) (Cont.)

Provincias y CC.AA.	Higuera	Chirimoyo	Aguacate	Platanera	Caqui	Kiwi	Chumbera	Mango	Granado	Piña	Frambueso	Otros frutales carnosos ⁽¹⁾	Total Frutales Carnosos
A CORUNA	81					164							245
LUGO	26					7							33
OURENSE	11					4							14
PONTEVEDRA	11			11		449							472
GALICIA	128			11		624							764
P.DE ASTURIAS						213							213
CANTABRIA	0					5							5
ALAVA													
GUIPUZCOA						0							0
VIZCAYA						9							9
PAIS VASCO						10							10
NAVARRA						83							83
LA RIOJA					2	2							4
HUESCA	184				218	253							655
TERUEL													
ZARAGOZA	36							7					43
ARAGON	220				218	253		7					698
BARCELONA	28												28
GIRONA	5							1					6
LLEIDA	219				3	4		9					235
TARRAGONA	17		15		42	2					8		84
CATALUÑA	269		15		45	6		10			8		352
BALEARES	3.472							81		1			3.554
AVILA	312												312
BURGOS													
LEON													
PALENCIA													
SALAMANCA	5												5
SEGOVIA													
SORIA													
VALLADOLID													
ZAMORA													
CASTILLA Y LEON	317												317
MADRID	269					34							303
ALBACETE	8												8
CIUDAD REAL	3												3
CUENCA	1												1
GUADALAJARA													
TOLEDO	1.613												1.613
CASTILLA LA MANCHA	1.625												1.625
ALICANTE	570		168		33		192	3.503					4.466
CASTELLON	20		55		137			70					282
VALENCIA	65		527		15.808	371		1.201			19		17.991
C. VALENCIANA	655		750		15.977	371		4.774			19		22.739
MURCIA	72				54		209	413					747
BADAJOS	7.446				209		10	26					7.692
CACERES	4.736					8	15				8		4.767
EXTREMADURA	12.182				209	8	25	26			8		12.459
ALMERIA	2						4	33					39
CADIZ	30		87				71	2					190
CORDOBA	3						4	18					26
GRANADA	1.208	2.399	3.696		43			811	36				8.194
HUELVA	769	1			1.132			36	123		1.222		3.283
JAEN	4				33				1				38
MALAGA	125	6	9.492				15	3.317	101				13.057
SEVILLA	34				421						70		525
ANDALUCIA	2.176	2.406	13.274		1.630		95	4.165	315		1.291		25.352
PALMAS (Las)	130		112	345			64	60				1	712
Sta.C.TENERIFE	110	1	1.020	6.374		16	70	208	1			9	7.809
CANARIAS	241	1	1.132	6.719		16	134	268	1			10	8.522
ESPAÑA	21.627	2.408	15.182	6.719	18.135	1.624	736	4.433	5.546		1.307	29	77.747

(1) Papaya

3.3.11 FRUTALES NO CÍTRICOS. Superficie provincial (ha) (Cont.)

Provincias y CC.AA.	Almendro	Almendro abandonado	Almendro no comercial	Nogal Fruto	Castaño	Avellano	Pistacho	Total Frutos secos	Otros Frutales No cítricos ⁽¹⁾	Total Frutales No cítricos
A CORUÑA				239	1.697	2		1.938		4.698
LUGO				247	2.827	1		3.074	18	5.130
OURENSE				156	5.611	11		5.779	16	6.796
PONTEVEDRA				26	655	1		682	1	2.177
GALICIA				668	10.791	14		11.473	35	18.801
P.DE ASTURIAS				190	2	2		194	29	4.624
CANTABRIA				10		1		11		64
ALAVA	11		139	85		43		278		337
GUIPUZCOA				424				424		2.570
VIZCAYA				8		1		8		119
PAIS VASCO	11		139	516		44		710		3.026
NAVARRA	2.714	1.021	18	267		5		4.025	12	6.399
LA RIOJA	8.582	4.816	1	815		7		14.221		18.624
HUESCA	17.359	1.871	2	116			8	19.354		33.786
TERUEL	26.135	2.695	44	216		2		29.094		30.719
ZARAGOZA	41.595	8.811	24	200		6		50.637	8	83.855
ARAGON	85.089	13.377	70	532		8	8	99.085	8	148.360
BARCELONA	884	809	6	55		14		1.768		3.595
GIRONA	0	10		4		2.162		2.176		4.751
LLEIDA	21.577	3.436	76	1.364		23	60	26.538	15	63.021
TARRAGONA	18.063	9.605	106	155		12.731	22	40.682	98	44.601
CATALUÑA	40.525	13.861	189	1.578		14.930	83	71.164	113	115.967
BALEARES	20.744	5.576	11.586	17				37.923	58	41.920
AVILA	4			27			37	68		1.665
BURGOS	56	181	32	674		10		953		1.303
LEON	15	7	0	346	2.741			3.110	19	5.244
PALENCIA	4	85					32	122		122
SALAMANCA	621	49		97				767		1.172
SEGOVIA	5	82		46				132		132
SORIA	1.289	98	5	16				1.409		4.010
VALLADOLID	812	187	15	199			94	1.306		1.315
ZAMORA	559	44	35	13	1.773		7	2.431		2.707
CASTILLA Y LEON	3.365	732	87	1.419	4.514	10	170	10.297	19	17.669
MADRID	445	501	25	60			80	1.111		1.755
ALBACETE	54.542	2.827	49	1.714			2.640	61.772	12	64.534
CIUDAD REAL	19.109	835	204	224		7	4.755	25.133	5	25.141
CUENCA	25.290	2.083	112	1.139			2.003	30.628	160	31.096
GUADALAJARA	541	345		213			111	1.210		1.262
TOLEDO	18.905	1.008	709	321			3.800	24.743		27.085
CASTILLA LA MANCHA	118.387	7.099	1.075	3.611	7		13.309	143.487	177	149.118
ALICANTE	21.304	6.040	387	79				27.809	21	37.597
CASTELLON	33.249	5.372	784	369		1.281		41.057	10	42.363
VALENCIA	37.002	6.649	600	633		135	84	45.103	20	73.790
C. VALENCIANA	91.555	18.062	1.771	1.081		1.417	84	113.969	51	153.750
MURCIA	105.630	8.657	1.568	287			385	116.527	0	149.598
BADAJOS	9.450	332	724	952			150	11.608	6	29.186
CACERES	648	25		100	2.392		224	3.388	21	18.695
EXTREMADURA	10.099	356	724	1.052	2.392		373	14.996	27	47.881
ALMERIA	44.330	4.433	979				23	49.765	7	49.873
CADIZ	607	2	11					620	8	835
CORDOBA	5.842	80	11	87			168	6.188	20	6.777
GRANADA	89.165	8.973	338	848		69	366	99.760	27	110.403
HUELVA	1.440	211	37	20	3.119			4.827	1.508	11.688
JAEN	6.311	576	0	166			386	7.439	28	8.575
MALAGA	18.586	4.876	6.224	317	1.409		413	31.824	68	45.283
SEVILLA	7.025	12			57			7.094	37	13.409
ANDALUCIA	173.305	19.164	7.599	1.438	4.654		1.357	207.517	1.703	246.843
PALMAS (Las)		14		12		16		43	25	926
Sta.C.TENERIFE	186	171		1	306			664	26	8.834
CANARIAS	186	185		13	322			707	52	9.761
ESPAÑA	660.637	93.406	24.852	13.555	22.682	16.437	15.847	847.417	2.284	1.134.160

(1) Datilera, arándano, grosella, azufaífo

3.3.12 VIÑEDO. Superficie provincial (ha)

Provincias y CC.AA.	Viñedo Uva de Mesa blanca sin semilla	Viñedo Uva de Mesa blanca con semilla	Viñedo Uva de Mesa roja sin semilla	Viñedo Uva de Mesa roja con semilla	Viñedo Uva de Transformación	Total Viñedo
A CORUÑA					2.372	2.372
LUGO					2.003	2.003
OURENSE					8.836	8.836
PONTEVEDRA					12.612	12.612
GALICIA					25.823	25.823
P.DE ASTURIAS					3	3
CANTABRIA					14	14
ALAVA					12.145	12.145
GUIPUZCOA					1.311	1.311
VIZCAYA					22	22
PAIS VASCO					13.479	13.479
NAVARRA					19.020	19.020
LA RIOJA					52.082	52.082
HUESCA					5.082	5.082
TERUEL					2.435	2.435
ZARAGOZA					29.087	29.087
ARAGON					36.604	36.604
BARCELONA	16				24.162	24.178
GIRONA					2.867	2.867
LLEIDA					4.765	4.765
TARRAGONA					23.083	23.083
CATALUNA	16				54.878	54.894
BALEARES			1	0	3.220	3.220
AVILA					3.378	3.378
BURGOS					18.955	18.955
LEON					5.057	5.057
PALENCIA					434	434
SALAMANCA					2.059	2.059
SEGOVIA					2.515	2.515
SORIA					644	644
VALLADOLID					20.083	20.083
ZAMORA					13.300	13.300
CASTILLA Y LEON					66.425	66.425
MADRID					10.285	10.285
ALBACETE					95.975	95.975
CIUDAD REAL					164.830	164.830
CUENCA			2		103.992	103.994
GUADALAJARA					1.581	1.581
TOLEDO					108.529	108.529
CASTILLA LA MANCHA			2		474.907	474.910
ALICANTE	134	5.229	132	415	7.297	13.206
CASTELLON	19	21		6	586	631
VALENCIA	107	96		2	52.104	52.310
C. VALENCIANA	260	5.346	132	423	59.986	66.147
MURCIA	1.045	654	2.891	672	23.776	29.039
BADAJOS					76.667	76.667
CACERES					4.551	4.551
EXTREMADURA					81.218	81.218
ALMERIA	1	21	40	101	705	868
CADIZ	3				5.465	5.468
CORDOBA		12			5.741	5.752
GRANADA			404		4.299	4.703
HUELVA		9			1.479	1.488
JAEN					226	226
MALAGA		33		7	4.050	4.090
SEVILLA	85	323		873	1.958	3.239
ANDALUCIA	89	397	444	981	23.923	25.834
PALMAS (Las)		2			1.409	1.411
Sta.C.TENERIFE					6.555	6.555
CANARIAS			2		7.964	7.966
ESPAÑA	1.409	6.402	3.468	2.076	953.607	966.962

3.3.13 OLIVAR. Superficie provincial (ha)

Provincias y CC.AA.	Olivar Aceituna de Mesa	Olivar de Doble Aptitud (mesa y almazara)	Olivar Aceituna de Almazara	Total Olivar
A CORUÑA				
LUGO				
OURENSE			20	20
PONTEVEDRA			0	0
GALICIA			20	20
P.DE ASTURIAS				
CANTABRIA				
ALAVA	18		303	321
GUIPUZCOA			1	1
VIZCAYA				
PAIS VASCO	18		304	322
NAVARRA		78	8.368	8.446
LA RIOJA	19	32	3.205	3.256
HUESCA	6	5	9.753	9.764
TERUEL		1.590	28.500	30.090
ZARAGOZA		1	19.692	19.693
ARAGON	6	1.595	57.946	59.547
BARCELONA		76	2.647	2.724
GIRONA			5.069	5.069
LLEIDA		80	35.129	35.209
TARRAGONA	20	999	69.351	70.370
CATALUÑA	20	1.156	112.196	113.372
BALEARES	22	86	8.416	8.525
AVILA			2.748	2.748
BURGOS				
LEON				
PALENCIA				
SALAMANCA			1.583	1.583
SEGOVIA				
SORIA				
VALLADOLID			1.283	1.283
ZAMORA	0	130	537	668
CASTILLA Y LEON	0	130	6.151	6.281
MADRID			28.761	28.761
ALBACETE			37.832	37.832
CIUDAD REAL			189.318	189.318
CUENCA			33.268	33.268
GUADALAJARA			21.030	21.030
TOLEDO			138.343	138.343
CASTILLA LA MANCHA			419.792	419.792
ALICANTE	5	3	30.208	30.216
CASTELLON	22	23	30.162	30.206
VALENCIA	10	2	33.934	33.946
C. VALENCIANA	37	28	94.303	94.368
MURCIA	10	46	28.573	28.630
BADAJOS	32	276	220.762	221.071
CACERES	19.832	510	36.668	57.010
EXTREMADURA	19.864	786	257.430	278.081
ALMERIA		80	36.371	36.451
CADIZ	29	115	23.523	23.667
CORDOBA	670	38.458	320.183	359.311
GRANADA	278	67	204.894	205.239
HUELVA	5.861	1.882	19.872	27.615
JAEN	446	224	589.463	590.134
MALAGA		3.372	138.542	141.914
SEVILLA	48.350	31.119	137.496	216.965
ANDALUCÍA	55.634	75.318	1.470.344	1.601.295
PALMAS (Las)	37	56	3	96
Sta.C.TENERIFE			10	10
CANARIAS	37	56	14	107
ESPAÑA	75.668	79.310	2.495.823	2.650.801

3.3.14 OTROS CULTIVOS LEÑOSOS Y VIVEROS. Superficie provincial (ha)

Provincias y CC.AA.	Algarrobo	Otros cultivos Leñosos	Total Otros cultivos leñosos	Total Viveros
A CORUÑA				257
LUGO				111
OURENSE				52
PONTEVEDRA				94
GALICIA				515
P.DE ASTURIAS				90
CANTABRIA				21
ALAVA				2
GUIPUZCOA				338
VIZCAYA				
PAIS VASCO				340
NAVARRA				334
LA RIOJA				217
HUESCA				18
TERUEL				74
ZARAGOZA		2	2	655
ARAGON		2	2	748
BARCELONA	97	5	102	544
GIRONA	16		16	225
LLEIDA				311
TARRAGONA	7.237		7.237	902
CATALUÑA	7.350	5	7.355	1.982
BALEARES	12.856		12.856	229
AVILA				322
BURGOS				
LEON				131
PALENCIA				
SALAMANCA		18	18	40
SEGOVIA				701
SORIA				
VALLADOLID				945
ZAMORA				
CASTILLA Y LEON		18	18	2.139
MADRID				10
ALBACETE				69
CIUDAD REAL	21		21	
CUENCA		33	33	344
GUADALAJARA		382	382	37
TOLEDO				
CASTILLA LA MANCHA	21	415	436	451
ALICANTE	787	13	799	2.977
CASTELLON	6.595		6.595	1.429
VALENCIA	9.218	147	9.365	4.990
C. VALENCIANA	16.600	159	16.760	9.396
MURCIA	1.770		1.770	1.436
BADAJOS				185
CACERES				752
EXTREMADURA				937
ALMERIA	404	15	420	786
CADIZ	1.374	457	1.831	152
CORDOBA		16	16	235
GRANADA	81		81	197
HUELVA		487	487	
JAEN				123
MALAGA	520	65	585	994
SEVILLA	83	0	83	396
ANDALUCIA	2.462	1.040	3.502	2.883
PALMAS (Las)		19	19	4
Sta.C.TENERIFE				426
CANARIAS		19	19	430
ESPAÑA	41.059	1.659	42.718	22.157

3.4.- Distribución de superficies por sistema de cultivo: seco y regadío.

Se incluye aquí la distribución de la superficie de cada cultivo según el sistema de explotación: seco o regadío. El detalle de cultivos en invernadero y huertos familiares puede verse en el epígrafe anterior.

Los resultados están referidos a las comunidades autónomas, puesto que la consistencia para ámbitos territoriales menores puede no ser suficiente. Al disponerse de datos sobre la composición de las principales asociaciones de cultivos ha podido calcularse la superficie dedicada a cada cultivo, resultante de prorratear la superficie total de la asociación por el porcentaje de participación de cada uno de los cultivos que la integran.

3.4.1 CULTIVOS EN SECANO. Distribución por Comunidades Autónomas (ha)

CULTIVOS	ESPAÑA	GALICIA	P.DE ASTURIAS	CANTABRIA	PAIS VASCO	NAVARRA	LA RIOJA	ARAGON	CATALUÑA
Trigo duro	402.265					648		95.282	
Trigo blando	1.494.423	13.741	33	507	25.509	62.496	29.021	120.007	63.501
Cebada 2 carreras	2.326.166	680		106	15.851	76.138	16.554	406.811	167.407
Cebada 6 carreras	206.261					526	117	5.541	715
Avena	479.140	120			5.233	13.251	2.328	33.748	4.245
Centeno	121.060	5.162	5		370	511	282	13.655	73
Triticale	171.306				20	56	709	33.418	2.454
Mezcla de cereales	28.189							51	156
Maiz	18.976	13.974	168	27	273	21	13	513	2.006
Sorgo	4.099								1.061
Otros cereales grano	1.111							40	
Quinoa	191							191	
TOTAL CEREALES GRANO	5.253.188	33.677	205	640	47.255	153.645	49.024	709.257	241.618
Judias secas	1.806	886	530	23	272				
Habas secas	24.938				1.233	3.950	150	12	544
Lentejas	32.551								17
Garbanzos	48.238	1			207				99
Guisantes secos	138.122				424	2.202	1.260	10.985	9.241
Veza	115.214			100	591		562	2.206	274
Altramuz	197								
Algarrobas	743								
Yeros	78.000							2.071	158
O. leguminosas grano	2.167	6							
TOTAL LEGUMINOSAS GRANO	441.977	893	530	123	2.727	6.152	1.971	15.273	10.334
Patata	12.339	9.417	66	14		95		19	15
Batata boniato	46								
TOTAL TUBERCULOS	12.385	9.417	66	14		95		19	15
Remolacha azucarera	257								
Algodon	4.637								
Girasol	641.989				741	1.652	352	7.199	847
Colza	78.714				1.571	4.121	431	1.170	10.015
Cacahuete	18.6031						18.6031		
Camelina	3141.1674							722.273	114.2574
Cártamo	3859.807								
Otras oleaginosas	1.107								
Tabaco	76								
Tomate industria	99								
Condimentos	11								
Aromaticas	6								
O. cultivos indust.	7.467				1	28			
TOTAL CULTIVOS INDUSTRIALES	13.406							26	46
Maiz forrajero	94								
Alfalfa	754.883				2.312	5.801	802	9.117	11.022
Veza (veza+avena)	80.390	68.350	6.937	4.340	170	28		46	193
Otros forrajes	93.993	80	8	149	8	546	51	15.784	9.245
Praderas polifitas	60.323			236	467	2.476	98	3.144	2.404
Nabo forrajero	341.561	388	1.279		73	3.116	34	19.109	40.967
Remolacha forrajera	188.060	153.053	6.605	21		6.183		8.298	6.424
Coles y berzas forr.	1				1				
O. de escarda forr.	397	381	1					15	
TOTAL CULTIVOS FORRAJEROS	1.998	1.392	6						
Acelga	285	285							
Col repollo	767.009	223.930	14.836	4.746	718	12.348	182	46.395	59.233
Col brócoli	16	16							
Esparrago	340	329	2						
Espinaca	2.076					109	3		
Lechuga	224	108	2						
Lombarda	410	126	2				4		32
Tomate	190								1
Sandia	1.787						2		154
Melon	217	12							
Calabaza	92	19							
Calabacin	3								
Pepino	22								2
Pimiento	301	138			80			1	1
Puerro	33	31			1				
Alcachofa	365						48		
Coliflor	46	0					2		4
Ajo	739	4		6				75	
Cebolla	897	212	4						3
Remolacha de mesa	9								
Zanahoria	283	24							
Maiz dulce	59								
Judias verdes	255	218			1		3		5
Grelo	99	99							
Guisantes verdes	1.195	25					283	3	427
Habas verdes	16								13
Fresa-freson	10	7							
Huerta vacía	13.566	205	48			56	13	62	650
Champiñón	317								
Otras hortalizas	43	32							1
TOTAL HORTALIZAS EN CAMPO	23.609	1.605	57	6	82	164	360	142	1.294
Flores y ornament.	108	48							9
TOTAL CULTIVOS HERBACEOS	7.253.159	269.570	15.695	5.530	53.094	178.206	52.339	780.204	323.525
BARBECHO	2.650.201	19.374	744	313	4.058	37.690	15.060	434.352	41.098
TIERRAS DE LABOR	9.903.360	288.944	16.439	5.842	57.153	215.896	67.399	1.214.556	364.622

3.4.1 CULTIVOS EN SECANO. Distribución por Comunidades Autónomas (ha) (Cont.)

CULTIVOS	BALEARES	CASTILLA-LEON	MADRID	CASTILLA LA MANCHA	C.VALENCIANA	R.DE MURCIA	EXTREMADURA	ANDALUCIA	CANARIAS
Trigo duro	542	9.467	517	11.221	773	78	7.410	276.323	6
Trigo blando	1.283	821.137	16.083	215.280	1.618	8.642	45.253	70.235	78
Cebada 2 carreras	5.264	718.290	44.498	719.343	15.408	19.640	48.605	71.546	22
Cebada 6 carreras	5.050	57.745		76.972	2.915	11.253	5.568	39.838	21
Avena	6.674	98.642	5.231	155.287	4.733	18.625	57.551	73.399	74
Centeno		84.513	633	13.327	19	148	206	2.134	22
Triticale	2.032	16.216	5.262	75.100			10.447	25.593	
Mezcla de cereales	110	2.996	762	1.593	201		4.797	17.514	10
Maiz		368	219	797	111	112	211	48	117
Sorgo								3.038	
Otros cereales grano				100				971	
Quinoa									
TOTAL CEREALES GRANO	20.955	1.809.373	73.206	1.269.020	25.778	58.499	180.047	580.640	350
Judías secas		94							
Habas secas	546	2.003					3.192	13.308	
Lentejas		8.433		24.077				25	
Garbanzos	470	10.455	387	5.092			3.190	28.322	15
Guisantes secos	128	42.727	5.149	46.518			8.990	10.498	
Veza		79.180	1.693	23.391	845	1.771		4.598	3
Altramuz		135						39	23
Algarrobas	2	80						662	
Yeros		11.286	560	61.246				2.679	
O. leguminosas grano	458	339	1	602			731		30
TOTAL LEGUMINOSAS GRANO	1.604	154.732	7.791	160.926	845	1.771	16.104	60.130	72
Patata	17	1.130		9	13		15	375	1.153
Batata boniato									46
TOTAL TUBERCULOS	17	1.130		9	13		15	375	1.200
Remolacha azucarera		233						24	
Algodon								4.637	
Girasol		223.484	280	155.599	1.264	0	8.475	242.095	
Colza		26.198	1.325	6.442			624	26.817	
Cacahuete									
Camelina		577.5256	115.7039	1168.2222				443.1853	
Cártamo		1027.7513		2571.5734				260.4823	
Otras oleaginosas		185	191	195				536	
Tabaco							76		
Tomate industria								99	
Condimentos		11							
Aromaticas						6			
O. cultivos indust.				24				7.414	
TOTAL CULTIVOS INDUSTRIALES		883		5.628	218	1.676		4.930	
Maiz forrajero				55				39	
Alfalfa		252.600	1.912	171.682	1.482	1.682	9.176	287.296	
Veza (veza+avena)		267						55	3
Otros forrajes	13	66.945		644	259	69	0	192	
Praderas polifitas	79	38.405	101	2.515	264		5.331	4.805	
Nabo forrajero	33.917	98.842	1.496	52.998	1.687	33	33.374	53.934	315
Remolacha forrajera		3.537		108	368		985	2.478	
Coles y berzas forr.									
O. de escarda forr.									
TOTAL CULTIVOS FORRAJEROS								600	
Acelga									
Col repollo	34.009	207.997	1.596	56.265	2.577	102	39.691	62.065	317
Col brócoli									
Esparrago									9
Espinaca				21			93	1.851	
Lechuga		0		108				5	
Lombarda	90	0	46		78			28	4
Tomate		5	12		3	108		62	
Sandía	89	10	67	181	65	50	686	481	1
Melon					153			25	27
Calabaza								32	40
Calabacín	3								
Pepino									19
Pimiento		0	3					74	4
Puerro									1
Alcachofa					47	252		19	
Coliflor								14	25
Ajo		18	307	321				4	4
Cebolla	32	0		479				95	71
Remolacha de mesa								9	
Zanahoria		165						94	
Maiz dulce									59
Judías verdes									28
Grelo									
Guisantes verdes				456					
Habas verdes					2				
Fresa-freson								4	
Huerta vacía	472	45	98	24	5.163	3.486	15	157	3.071
Champiñón				317					
Otras hortalizas				4				4	1
TOTAL HORTALIZAS EN CAMPO	687	245	533	1.911	5.510	3.896	793	2.958	3.365
Flores y ornament.				41	5	2		1	1
TOTAL CULTIVOS HERBACEOS	57.272	2.426.077	85.038	1.659.854	36.210	65.951	245.826	993.464	5.304
BARBECHO	29.010	613.673	62.774	786.800	50.696	67.442	229.156	252.356	5.608
TIERRAS DE LABOR	86.282	3.039.750	147.812	2.446.653	86.906	133.393	474.982	1.245.820	10.912

3.4.1 CULTIVOS EN SECANO. Distribución por Comunidades Autónomas (ha) (Cont.)

CULTIVOS	ESPAÑA	GALICIA	P.DE ASTURIAS	CANTABRIA	PAIS VASCO	NAVARRA	LA RIOJA	ARAGON	CATALUÑA
Naranja	10.238	50							166
Mandarino	8.128								1.033
Limonero	3.208	133			10				0
Pomelo	46								
Naranja amargo	72								
Otros cítricos	17								
TOTAL CÍTRICOS	21.710	183			10				1.200
Manzano	9.470	921	3.982	40	2.173	37	65	470	124
Manzano no comercial	3.906	3.398	138	1	20		53	13	16
Peral	1.994	432	7	4	25	114	225	635	77
Membrillero	188	24				2		7	15
Nispero	344	25							
Albaricoquero	2.592			0		30	6	145	201
Cerezo y guindo	19.940	784	18	1	2	361	54	5.281	1.572
Melocotonero,nect.	3.515	547	6	1		41	11	516	487
Ciruelo	2.468	340	2	1	1	17	44	205	120
Higuera	18.154	125		0				15	8
Chirimoyo	5								
Aguacate	741	11							1
Caqui	425								27
Kiwi	917	614	213	5	0	83			
Chumbera	495								
Mango	451								
Granado	242							7	1
Almendro	565.183				11	1.565	7.808	71.387	31.133
Almendro abandonado	93.406					1.021	4.816	13.377	13.861
Almendro no comercial	24.452				139	18	1	70	178
Nogal fruto	7.383	667	190	10	516	258	494	232	673
Avellano	8.570	14	2	1	44	5	7	8	7.064
Castaño de fruto	22.493	10.776	2						
Pistacho	9.219								60
Frambueso	4								
Otros frutales	458	25	25					8	107
TOTAL FRUTALES NO CÍTRICOS	797.019	18.704	4.585	64	2.931	3.553	13.583	92.376	55.725
Uva de mesa blanca sin semilla	285								16
Uva de mesa blanca con semilla	1.580								
Uva de mesa roja sin semilla	61								
Uva de mesa roja con semilla	627								
Uva transformacion	585.506	25.121	3	14	11.829	7.915	29.482	25.150	45.507
TOTAL VIÑEDO	588.059	25.121	3	14	11.829	7.915	29.482	25.150	45.523
Aceituna de mesa	41.589				18				20
Aceituna doble aptitud	57.637						32	1.593	935
Aceituna almazara	1.766.716	20			188	3.168	1.270	46.438	90.031
TOTAL OLIVAR	1.865.943	20			206	3.168	1.301	48.031	90.986
Algarrobo	39.890								6.649
O. cultivos leñosos	1.117								5
TOTAL OTROS CULTIVOS LEÑOSOS	41.006								6.654
Viveros	5.303	457	90	21	339		7	203	665
TOTAL CULTIVOS LEÑOSOS	3.319.039	44.486	4.678	98	15.316	14.635	44.373	165.759	200.753
TOTAL HUERTOS FAMILIARES	45.668	16.875	2.971	379	1.935	534	455	670	1.572
TOTAL TIERRAS DE CULTIVO	13.268.067	350.305	24.087	6.320	74.404	231.065	112.227	1.380.985	566.947

3.4.1 CULTIVOS EN SECANO. Distribución por Comunidades Autónomas (ha) (Cont.)

CULTIVOS	BALEARES	CASTILLA-LEON	MADRID	CASTILLA LA MANCHA	C.VALENCIANA	R.DE MURCIA	EXTREMADURA	ANDALUCIA	CANARIAS
Naranja	124				4.577	833	6	4.244	238
Mandarino	38				6.037	335		684	
Limonero	101				670	1.347		892	54
Pomelo					17			29	
Naranja amargo								72	
Otros cítricos					17				
TOTAL CÍTRICOS	264				11.319	2.514	6	5.922	292
Manzano	24	1.217	5	38	259			47	67
Manzano no comercial		224		13	18			13	
Peral	28	155		67	101	2	31	35	57
Membrillero		42		2	5			91	
Nispero	1			2	265			30	20
Albaricoquero	264	4		93	917	885	37	10	1
Cerezo y guindo		1.232		71	1.323	21	7.898	1.318	5
Melocotonero,nect.		4		177	844	682	106	80	15
Ciruelo	25	77		434	875	22	200	59	48
Higuera	3.347	214	269	1.223	134	46	10.513	2.039	220
Chirimoyo								4	1
Aguacate					27			578	125
Caqui					227			172	
Kiwi									1
Chumbera	81					164	25	91	134
Mango								427	23
Granado	1				81	11	26	115	
Almendro	18.602	2.452	445	96.759	83.527	97.872	2.063	151.388	172
Almendro abandonado	5.576	732	501	7.099	18.062	8.657	356	19.164	185
Almendro no comercial	11.474	83	25	1.054	1.725	1.553	724	7.408	
Nogal fruto	17	607	60	2.256	735	154		513	
Avellano		10			1.415				
Castaña de fruto		4.507		7			2.255	4.624	322
Pistacho		63	80	7.961		42	87	926	
Frambueso								4	
Otros frutales	21	19		172	9	0	6	55	12
TOTAL FRUTALES NO CÍTRICOS	39.461	11.640	1.385	117.426	110.549	110.112	24.328	189.190	1.408
Uva de mesa blanca sin semilla					125	57		88	
Uva de mesa blanca con semilla				2	1.357	17		204	
Uva de mesa roja sin semilla						61			
Uva de mesa roja con semilla					266	32		328	
Uva transformacion	1.116	44.967	9.107	244.464	42.848	17.828	54.711	20.663	4.783
TOTAL VIÑEDO	1.116	44.967	9.107	244.466	44.596	17.995	54.711	21.282	4.783
Aceituna de mesa	22	0			8	10	18.787	22.699	25
Aceituna doble aptitud	51	130			21	39	631	54.193	13
Aceituna almazara	5.994	5.186	28.267	368.587	77.191	19.663	205.782	914.931	
TOTAL OLIVAR	6.068	5.317	28.267	368.587	77.219	19.712	225.200	991.823	38
Algarrobo	12.690			21	16.374	1.729		2.426	
O. cultivos leñosos				415	159			537	
TOTAL OTROS CULTIVOS LEÑOSOS	12.690			436	16.534	1.729		2.963	
Viveros	212	260	10	381	1.563	26	268	797	4
TOTAL CULTIVOS LEÑOSOS	59.811	62.185	38.769	731.297	261.780	152.088	304.512	1.211.977	6.524
TOTAL HUERTOS FAMILIARES	3.855	5.531	204	1.853	3.385	600	1.627	2.063	1.158
TOTAL TIERRAS DE CULTIVO	149.947	3.107.466	186.785	3.179.803	352.071	286.081	781.121	2.459.859	18.594

3.4.2 CULTIVOS EN REGADÍO O INVERNADERO. Distribución por Comunidades Autónomas (ha)

CULTIVOS	ESPAÑA	GALICIA	P.DE ASTURIAS	CANTABRIA	PAIS VASCO	NAVARRA	LA RIOJA	ARAGON	CATALUÑA
Trigo duro	52.016					749		22.223	
Trigo blando	184.870	64		145		12.693	4.293	25.086	14.807
Cebada 2 carreras	236.880	3				8.897	2.132	89.788	26.038
Cebada 6 carreras	7.298					338		142	225
Avena	16.451					191	62	1.230	668
Centeno	2.332	8				361		52	
Triticale	5.010							981	180
Mezcla de cereales	306							1	182
Arroz	109.617					3.605		6.603	20.140
Maiz	309.752	1.317		37		14.844	1	64.186	32.567
Sorgo	937							109	130
Quinoa	1.325							15	
TOTAL CEREALES GRANO	926.795	1.392		181		41.678	6.488	210.416	94.937
Judías secas	3.582	103		1			6		
Habas secas	5.061							621	334
Lentejas	538								
Garbanzos	839	0							
Guisantes secos	12.635					232	58	2.462	546
Veza	1.602						70	137	98
Algarrobas	40							7	9
Yeros	125								
O. leguminosas grano	2								
TOTAL LEGUMINOSAS GRANO	24.423	103		1		232	135	3.226	987
Patata	47.787	3.662		20	141	1.253	202	841	997
Batata boniato	1.969								
Chufa	381								
O. tuberculos c.h.	52								
TOTAL TUBERCULOS	50.189	3.662		20	141	1.253	202	841	997
Caña de azúcar	6								
Remolacha azucarera	40.391				2.656		1.202		
Algodon	59.413								
Girasol	59.749					1.429		2.191	226
Soja	1.103								
Colza	13.917					891		1.296	1.004
Cártamo	137								
Tabaco	7.818								
Tomate industria	35.837					1.804	34	1.088	
Lupulo	216								
Pimiento para pimentón	1.861								
Condimentos	770								350
Aromaticas	948								75
O. cultivos indust.	9.533						216	27	
TOTAL CULTIVOS INDUSTRIALES	231.700				2.656	4.124	1.451	4.603	1.656
Maiz forrajero	7.847	1.006	2	44		2.428		1.578	774
Alfalfa	167.985	3		2		6.013	1.136	72.045	23.107
Veza (veza+avena)	3.128						323	355	61
Otros forrajes	41.891	3	2	56		1.040	35	12.991	10.564
Praderas polifitas	40.826	1.496	323			977	14	1.679	150
Remolacha forrajera	120	68							
Coles y berzas forr.	310	310							
O. de escarda forr.	61	61							
TOTAL CULTIVOS FORRAJEROS	262.169	2.947	328	102		10.458	1.507	88.648	34.657
Acelga	508	12					6		20
Col repollo	633	61					31		80
Col brocoli	7.730					1.568	105	147	41
Esparrago	11.640					1.393	52	20	
Espinaca	179								62
Apio	33								10
Lechuga	3.286	69	25		0	6	3	17	236
Lombarda	28								
Escarola	100								52
Tomate	3.808	81			2	66	291	252	355
Sandia	13.090								795
Melon	25.081							40	133
Calabaza	4.176	1				97		10	241
Calabacin	2.147	7				468	18	24	596
Pepino	55						0	0	15
Berenjena	367					25			3
Pimiento	3.403	118		3	3	838	246	35	32
Puerro	468	21						6	12
Alcachofa	10.009					305	202	263	616
Coliflor	1.845	2				25	74		65
Ajo	32.684	3					8	11	2
Cebolla	22.540	134	17		0	292	1	1.754	724
Remolacha de mesa	1.017					81			60
Zanahoria	4.843	20					155		7
Maiz dulce	1.348								18
Judías verdes	1.447	117			0	2	30	4	182
Grelo	3	3							
Guisantes verdes	6.043	11				1.426	522	1.928	21
Habas verdes	1.203					366	1	116	50
Fresa-freson	848	6				9			1
Huerta vacia	38.997	36				7		56	2.949
Otras hortalizas	1.270	4				12			87
TOTAL HORTALIZAS EN CAMPO	200.828	707	42	3	5	6.984	1.745	4.682	7.465
Flores y ornament.	364		3					22	16
TOTAL CULTIVOS HERBACEOS	1.696.470	8.811	394	428	3.914	63.677	12.166	312.595	140.374
BARBECHO	106.460	197	8			10.157	1.464	10.544	5.657
TIERRAS DE LABOR	1.802.929	9.008	402	428	3.914	73.834	13.630	323.138	146.031

3.4.2 CULTIVOS EN REGADÍO O INVERNADERO. Distribución por Comunidades Autónomas (ha) (Cont.)

CULTIVOS	BALEARES	CASTILLA-LEON	MADRID	CASTILLA LA MANCHA	C.VALENCIANA	R.DE MURCIA	EXTREMADURA	ANDALUCIA	CANARIAS
Trigo duro		4.860	1.118	311	143		522	22.090	
Trigo blando	263	83.025	2.508	33.708	79	282	4.384	3.531	2
Cebada 2 carreras	307	54.064	2.947	46.100	408	1.246	939	4.005	8
Cebada 6 carreras	293	1.238		1.672		151	1.055	2.183	
Avena	389	4.075		5.283	106	116	841	3.491	
Centeno		1.674		195				40	1
Triticale	23	682		2.452			242	450	
Mezcla de cereales	22	77			4			21	
Arroz					15.788	463	22.171	40.847	
Maiz	529	97.614	3.468	22.016	682	41	54.796	17.622	34
Sorgo							44	651	2
Quinoa								1.310	
TOTAL CEREALES GRANO	1.825	247.309	10.041	111.737	17.209	2.299	84.994	96.241	48
Judías secas		3.466		0					5
Habas secas	186	2.833					156	932	
Lentejas		449		89					
Garbanzos		267	141	364			30	33	4
Guisantes secos		5.401		3.044			89	803	
Veza		334		649				314	
Algarrobas		23							
Yeros				125					
O. leguminosas grano									2
TOTAL LEGUMINOSAS GRANO	186	12.773	141	4.271			274	2.083	11
Patata	1.095	19.608	60	2.225	1.207	4.219	638	9.228	1.736
Batata boniato					290	7		1.440	232
Chufa					381				
O. tuberculos c.h.									52
TOTAL TUBERCULOS	1.095	19.608	60	2.225	1.878	4.227	638	10.668	2.019
Caña de azúcar									6
Remolacha azucarera		29.286						7.247	
Algodon								59.413	
Girasol		29.693	93	5.310		2	3.422	17.382	
Soja		119					984		
Colza		4.380	210	3.946			345	1.845	
Cártamo		19						118	
Tabaco		32					7.672	114	
Tomate industria				642		4	22.443	9.823	
Lupulo		216							
Pimiento para pimentón						559	1.302		
Condimentos					55	71		292	2
Aromáticas			10		188	426	35	204	9
O. cultivos indust.		1.527		7.672		14		56	22
TOTAL CULTIVOS INDUSTRIALES		65.273	313	17.570	243	1.076	36.204	96.493	40
Maiz forrajero		997	529			291		198	
Alfalfa	235	31.109	1.676	12.438	2.980	437	2.843	13.960	
Veza (veza+avena)		1.188		902			299		
Otros forrajes	2.563	4.859		4.588	399	168	2.173	2.449	
Praderas polifitas		4.818	298	2.428	27		28.471	144	
Remolacha forrajera		52							
Coles y berzas forr.									
O. de escarda forr.									
TOTAL CULTIVOS FORRAJEROS	2.798	43.023	2.503	20.357	3.407	896	33.787	16.751	
Acelga	11			423	21			11	4
Col repollo	34	1	10	26	266	38	12	70	5
Col brocoli				2.411	203	544	415	2.293	4
Esparrago		318	163	3.307		2	1.942	4.443	
Espinaca		93			20	4			
Apio						16		7	
Lechuga	5	141	11	1.602	77	307	5	751	31
Lombarda		16			11				
Escarola		44						4	
Tomate	229		23	534	229	41	601	1.070	36
Sandía	34	5		1.666	1.892	3.376	63	5.164	94
Melón	202		7	7.195	1.091	13.453	532	2.424	4
Calabaza	2	764	42	40	1.900	603	63	374	40
Calabacin	17		11		90	48	211	564	94
Pepino					31		3	5	
Berenjena	36			124	88	47	2	36	4
Pimiento	45	206	12	568	617	162	180	319	18
Puerro		260			64	5		95	5
Alcachofa	43		31	609	3.284	3.290		1.366	
Coliflor		174			67	11	21	1.378	29
Ajo	41	2.255	454	20.538	34		553	8.781	3
Cebolla	104	1.995	323	14.009	887	112	166	1.878	143
Remolacha de mesa		187			9	127		553	
Zanahoria		2.189		409	1			2.051	11
Maíz dulce		298			70	270		649	42
Judías verdes		133			37	2		906	32
Grelo									
Guisantes verdes		1.452		672	2			9	
Habas verdes					18	44		559	50
Fresa-freson	33							414	385
Huerta vacía	581	122	44	826	2.088	26.075	247	5.578	387
Otras hortalizas		663			372	38		94	
TOTAL HORTALIZAS EN CAMPO	1.416	11.318	1.130	54.958	13.469	48.617	5.016	41.849	1.422
Flores y ornament.		1			134	60		104	24
TOTAL CULTIVOS HERBACEOS	7.320	399.305	14.187	211.118	36.340	57.175	160.914	264.189	3.563
BARBECHO	1.668	8.410	2.443	12.192	8.578	20.833	5.703	18.091	516
TIERRAS DE LABOR	8.988	407.715	16.629	223.310	44.918	78.008	166.617	282.280	4.079

3.4.2 CULTIVOS EN REGADÍO O INVERNADERO. Distribución por Comunidades Autónomas (ha) (Cont.)

CULTIVOS	ESPAÑA	GALICIA	P.DE ASTURIAS	CANTABRIA	PAIS VASCO	NAVARRA	LA RIOJA	ARAGON	CATALUÑA
Naranja	134.468	2							1.948
Mandarino	99.121								7.723
Limonero	38.616	2							13
Pomelo	1.767								74
Naranja amargo	203								
Otros cítricos	1.132								
TOTAL CITRICOS	275.307	5							9.758
Manzano	19.610		35		4	200	511	4.314	10.758
Manzano no comercial	218	44			8	14	8	21	
Peral	17.904	2			73	1.041	2.672	3.649	7.656
Membrillero	568								71
Nispero	1.431								22
Albaricoquero	22.406					7	12	4.315	1.891
Cerezo y guindo	12.966	3				8	138	7.167	1.288
Melocotonero,nect.	76.790	8				290	480	20.193	19.325
Ciruelo	10.402	2				116	122	1.637	715
Higuera	3.472	2						205	261
Chirimoyo	2.403								
Aguacate	14.441								14
Caqui	17.710						2	218	18
Platanera	6.719								
Kiwi	707	10			9		2	253	6
Chumbera	241								
Mango	3.982								
Granado	5.305								9
Papaya	29								
Almendro	95.455					1.149	774	13.702	9.391
Almendro no comercial	400								11
Nogal fruto	6.172	1				9	321	300	904
Avellano	7.867								7.865
Castaño de fruto	188	15							
Pistacho	6.628							8	22
Frambueso	1.304								8
Otros frutales	1.825	10	5			12			6
TOTAL FRUTALES NO CITRICOS	337.141	97	39		95	2.846	5.041	55.984	60.243
Uva de mesa blanca sin semilla	1.124								
Uva de mesa blanca con semilla	4.822								
Uva de mesa roja sin semilla	3.407								
Uva de mesa roja con semilla	1.450								
Uva transformacion	368.100	702			1.650	11.105	22.600	11.454	9.371
TOTAL VIÑEDO	378.903	702			1.650	11.105	22.600	11.454	9.371
Aceituna de mesa	34.079						19	6	
Aceituna de doble aptitud	21.673						78	2	220
Aceituna almazara	729.107	0			116	5.200	1.936	11.508	22.165
TOTAL OLIVAR	784.859	0			116	5.278	1.954	11.516	22.385
Algarrobo	1.169								701
O. cultivos leñosos	543							2	
TOTAL OTROS CULTIVOS LEÑOSOS	1.712							2	701
Viveros	16.853	57			1	334	211	545	1.316
TOTAL CULTIVOS LEÑOSOS	1.794.775	861	39		1.861	19.563	29.806	79.501	103.774
TOTAL HUERTOS FAMILIARES	66.287	7.055	48	97	1.880	2.862	2.322	4.516	6.893
TOTAL TIERRAS DE CULTIVO EN REGADÍO	3.663.990	16.924	489	525	7.655	96.260	45.758	407.156	256.698
TOTAL SUPERFICIE EN INVERNADERO	69.705	518	114	32	293	537	44	195	817

3.4.2 CULTIVOS EN REGADÍO O INVERNADERO. Distribución por Comunidades Autónomas (ha) (Cont.)

CULTIVOS	BALEARES	CASTILLA-LEON	MADRID	CASTILLA LA MANCHA	C.VALENCIANA	R.DE MURCIA	EXTREMADURA	ANDALUCIA	CANARIAS
Naranja	331				65.585	9.817	13	56.096	677
Mandarino	67				69.440	7.618		14.271	2
Limonero	288				10.875	21.880		5.400	157
Pomelo					564	691		438	
Naranja amargo					2			201	
Otros cítricos					1.075	39			18
TOTAL CITRICOS	686				147.540	40.045	13	76.406	854
Manzano		2.821	6	22	494		22	363	61
Manzano no comercial		111		1	11			0	
Peral	1	871		3	254	1.106	389	157	28
Membrillero		11			79		9	391	6
Nispero					919	1		451	38
Albaricoquero	32			1.453	4.239	10.087	131	222	17
Cerezo y guindo	1	216		38	1.678	249	1.722	455	1
Melocotonero,nect.	9	52		915	4.097	18.231	6.455	6.688	47
Ciruelo			331	501	613	1.037	3.399	1.859	71
Higuera	125	104		402	521	26	1.669	137	20
Chirimoyo								2.403	
Aguacate					723			12.696	1.007
Caqui					15.750	54	209	1.458	
Platanera									6.719
Kiwi			34		371		8		15
Chumbera					192	45		4	
Mango								3.737	245
Granado					4.693	402		200	1
Papaya					19				10
Almendro	2.142	914		21.629	8.028	7.758	8.036	21.917	14
Almendro no comercial	112	4		21	47	15		191	
Nogal fruto		812		1.355	346	133	1.052	925	13
Avellano					2				
Castaño de fruto		7					137	30	
Pistacho		107		5.347	84	343	286	431	
Frambueso							8	1.288	
Otros frutales	36			5	42		21	1.648	40
TOTAL FRUTALES NO CITRICOS	2.458	6.029	371	31.691	43.201	39.486	23.554	57.653	8.353
Uva de mesa blanca sin semilla					135	988		1	
Uva de mesa blanca con semilla	1				3.989	637		193	2
Uva de mesa roja sin semilla	0				132	2.831		444	
Uva de mesa roja con semilla					157	640		653	
Uva transformacion	2.104	21.458	1.178	230.444	17.138	5.948	26.507	3.260	3.181
TOTAL VIÑEDO	2.105	21.458	1.178	230.444	21.551	11.044	26.507	4.552	3.183
Aceituna de mesa					30		1.078	32.934	13
Aceituna de doble aptitud	35				7	7	155	21.125	43
Aceituna almazara	2.422	964	494	51.205	17.112	8.910	51.648	555.413	14
TOTAL OLIVAR	2.457	964	494	51.205	17.149	8.917	52.881	609.472	69
Algarrobo	166				226	40			36
O. cultivos leñosos		18						503	19
TOTAL OTROS CULTIVOS LEÑOSOS	166	18			226	40		540	19
Viveros	17	1.878		69	7.833	1.411	669	2.086	426
TOTAL CULTIVOS LEÑOSOS	7.888	30.348	2.043	313.409	237.500	100.943	103.624	750.708	12.904
TOTAL HUERTOS FAMILIARES	3.443	6.895	411	3.473	6.655	4.155	3.394	10.193	1.995
TOTAL TIERRAS DE CULTIVO EN REGADIO	20.319	444.958	19.084	540.193	289.074	183.106	273.635	1.043.181	18.977
TOTAL SUPERFICIE EN INVERNADERO	128	184	162	60	1.052	6.330	208	52.737	6.293

3.5.- Asociaciones de cultivos.

En los epígrafes anteriores las superficies indicadas para cada cultivo corresponden a la agregación de la superficie en cultivo puro y el prorrateo asignado en el caso de cultivos asociados. De esta forma, por ejemplo, las 175.819 ha de olivar de transformación asociado están incluidas en las 2.495.823 ha de olivar transformación nacional, de acuerdo con el prorrateo indicado en cada parcela.

A continuación se recogen las superficies de las diferentes asociaciones como tales, con el fin de poder tener un conocimiento de esta modalidad de cultivo.

Se consideran las siguientes asociaciones más significativas:

- Asociaciones con olivar de transformación.
- Asociaciones con viñedo de transformación.
- Asociaciones con almendro.
- Asociaciones de cítricos y frutales entre sí.
- Otras asociaciones.

Un caso muy particular de asociaciones de cultivo son los Huertos Familiares. La composición cultural de los Huertos Familiares se ha incluido en el punto 3.3. Los componentes de los huertos familiares no se incluyen en los cultivos puros, así por ejemplo las 5.600 ha de olivar presentes en los huertos familiares no están comprendidas en las 2.650.801 ha de olivar total nacional.

3.5.1 ASOCIACIONES DE CULTIVOS. Distribución por Comunidades Autónomas (ha)

ASOCIACIONES	ESPAÑA	GALICIA	P.DE ASTURIAS	CANTABRIA	PAIS VASCO	NAVARRA	LA RIOJA	ARAGON	CATALUNA	BALEA- RES	CASTILLA Y LEON	MADRID	CASTILLA LA MANCHA	COMUNIDAD VALENCIANA	REGION DE MURCIA	EXTREMA- DURA	ANDALU- CIA	CANARIAS	
Con el Olivar de Transform.																			
Olivar-Almendo	115.269				20	38	32	13.243	22.512	1.190	29	279	4.853	29.975	5.041	838	37.219		
Olivar-Viñedo	21.429				10	42		72	266		450	1.433	3.468	472	191	12.745	2.279		
Olivar-Higuera	8.808							68	5	64		43	319	88	30	7.632	560		
Olivar-Cerezo y Guindo	6.302						2	189	65		5		8	1.466		4.005	563		
Olivar-Limonero	994													4	151		839		
Olivar-Herbáceos	2.196							405	10				170	158	17	552	885		
Olivar-Otras	20.821							89	8.304	439			77	7.945	256	16	3.694		
Total	175.819				30	80	33	14.066	31.161	1.693	485	1.755	8.895	40.108	5.687	25.788	46.038		
Con el Viñedo para Transform.																			
Viñedo-Olivar	21.429				10	42		72	266		450	1.433	3.468	472	191	12.745	2.279		
Viñedo-Almendo	933							67	86		22	14	105	171	4	167	254		46
Viñedo-Higuera	993	73										58	1			694	156		11
Viñedo-Otras	4.258	1.547	17		26			2	107		34		31	111			235		2.148
Total	27.613	1.620	17		36	42		140	459		506	1.505	3.605	754	195	13.606	2.924		2.204
Con el Almendo																			
Olivar-Almendo	115.269				20	38	32	13.243	22.512	1.190	29	279	4.853	29.975	5.041	838	37.219		
Viñedo-Almendo	933							67	86		22	14	105	171	4	167	254		46
Almendo-Herbáceos	1.586									1.484				93	9				
Almendo-Cerezo y Guindo	1.051							448	26		16		48	242			271		
Almendo-Higuera	6.858								5	6.042	16	9	9	3	11	29	717		16
Almendo-Otros Cultivos Leñosos	19.774				2	4	1	342	1.060	13.255	9		117	3.244	679		1.056		5
Almendo-Otras	0												0						
Total	145.471				21	42	33	14.100	23.689	21.972	93	302	5.131	33.728	5.743	1.034	39.517		67
Frutales entre si																			
Cítricos y/o Frutales	12.940	126							1.014	372				8.340	1.883	2	771		431
Frutales Fruto Pepita	2.730	591	1.273	5	8		11	109	50		72		22	180			300		110
Frutales Fruto Hueso	2.118	262	7			5	2	98	209		102			404	135	712	109		72
Frutales Fruto Pepita-Hueso	4.717	3.332	84	7		32	17	211	254	17	215		84	117	36	36	133		141
Frutales tropicales	3.393	327												2.134			611		320
Total	25.898	4.639	1.365	13	8	38	30	418	1.527	389	388		106	11.176	2.055	750	1.924		1.074
Otras Asociaciones	23.580	12.781	291	127	154	66	6	129	667	1.050	1.470	30	1.082	1.124	254	90	1.848		2.411
TOTAL ASOCIACIONES	260.751	19.040	1.672	140	220	188	70	15.472	34.639	23.913	2.440	1.866	10.393	56.272	8.698	27.518	52.500		5.711

3.6.- Cubiertas del suelo en cultivos leñosos y barbechos. Siembras directas

Las parcelas en barbecho y las de cultivos leñosos han sido clasificadas en función de la técnica de mantenimiento del suelo que ha podido ser observada en la investigación en campo de acuerdo con el siguiente esquema:

- Laboreo tradicional (LT): alterar y remover, mediante implementos mecánicos, el perfil del suelo en una profundidad igual o superior a 20 cm.
- Laboreo mínimo (LM): laboreo superficial mediante la utilización de cultivadores, gradas y arado de cincel, cuya profundidad es menor de 20 cm.
- Cubiertas vegetales espontáneas (CE): el suelo no recibe labor mecánica alguna, está protegido por una cubierta vegetal espontánea, cuyo crecimiento se controla ya sea de manera mecánica (siega), química (herbicidas) o pastoreo.
- Cubiertas vegetales sembradas (CS): el suelo no recibe labor mecánica alguna, está protegido por una cubierta vegetal sembrada de gramíneas (cebada, ballico, bromo, etc) o leguminosas (vezas, altramuces, etc), cuyo crecimiento se controla ya sea de manera mecánica (siega), química (herbicidas) o pastoreo.
- Cubiertas inertes (CP): el suelo está cubierto de restos de poda, piedras u otros compuestos inertes.
- Sin Mantenimiento (SM): el terreno no ha recibido en la última campaña ninguna labor de mantenimiento ni de control de vegetación, ya sea mecánica, química o de pastoreo.

En el caso de cultivos leñosos existe una categoría adicional:

- No laboreo en cultivos leñosos (NL): la calle de las plantaciones no recibe labor mecánica alguna, no se mantiene en ningún momento cubierta vegetal y suelen aparecer problemas de compactación.

Para los cereales, girasol, maíz forrajero y cereales forrajeros se implementa la codificación a fin de distinguir la siembra directa. Se define como siembra directa el establecimiento de un cultivo anual en un terreno que no recibe labor alguna desde la recolección del cultivo hasta la siembra del siguiente; en el que se ha procurado mantener el suelo cubierto mediante la distribución homogénea de los restos del cultivo anterior; evitando la compactación excesiva por el paso de la maquinaria y el ganado; y controlando las hierbas previamente a la siembra, mediante la aplicación de dosis reducidas de herbicidas de baja peligrosidad. Las sembradoras han de ir acompañadas de discos cortadores separadores de rastrojo.

Siembra directa (D): en parcelas de cereal, girasol, maíz forrajero o cereales forrajeros donde la siembra se realiza directamente sobre rastrojo del año anterior.

Siembra tradicional (N): en parcelas de cereal, girasol, maíz forrajero o cereales forrajeros donde se realicen las labores tradicionales de siembra.

3.6.1 Técnicas de Mantenimiento de Suelo en Cultivos Leñosos y Barbechos. Distribución por Comunidades Autónomas y Cultivos (ha).

TECNICAS DE MANTENIMIENTO DEL SUELO	ESPAÑA	GALICIA	P.DE ASTURIAS	CANTABRIA	PAIS VASCO	NAVARRA	LA RIOJA	ARAGON
BARBECHO								
Laboreo tradicional	1.358.632	1.165	111	172		30.473	8.618	253.231
Laboreo mínimo	559.172	5.251		43	3.424	3.182	4.430	98.337
Cubierta vegetal espontánea	570.689	9.528	417	98	634	10.304	2.715	41.853
Cubierta vegetal sembrada	1.551					25	12	750
Cubierta inerte	3.357							104
Sin mantenimiento	260.304	2.300	224		1	3.863	747	50.620
Sin información	2.955	1.326						
Total BARBECHO	2.756.661	19.571	752	313	4.058	47.847	16.523	444.895
CITRICOS								
Laboreo tradicional	12.061							
Laboreo mínimo	52.234	2						
Cubierta vegetal espontánea	95.411	179				10		
Cubierta vegetal sembrada	1.034							
Cubierta inerte	30.080							
Sin mantenimiento	20.465	4						
No laboreo	79.944							
Sin información	5.787	2						
Total CITRICOS	297.016	188			10			
FRUTALES DE PEPITA								
Laboreo tradicional	1.533	7	24			51	100	91
Laboreo mínimo	3.612	74			80	74	222	425
Cubierta vegetal espontánea	41.654	4.354	3.032	31	2.195	460	969	7.397
Cubierta vegetal sembrada	2.950	26	23		3	683	1.935	50
Cubierta inerte	5					3		
Sin mantenimiento	3.975	378	148	14	10	137	304	1.098
No laboreo	808						3	49
Sin información	1.116	7	935		15			
Total FRUTALES DE PEPITA	55.653	4.847	4.162	45	2.304	1.409	3.534	9.110
FRUTALES DE HUESO								
Laboreo tradicional	13.542	15				78	78	2.272
Laboreo mínimo	38.828	40			0	309	238	6.936
Cubierta vegetal espontánea	74.085	1.502	8	2	3	319	168	28.279
Cubierta vegetal sembrada	962					83	262	265
Cubierta inerte	1.103							
Sin mantenimiento	6.237	122				82	100	1.700
No laboreo	15.995						19	6
Sin información	329	5	18					
Total FRUTALES DE HUESO	151.080	1.683	26	2	3	870	865	39.459
OTROS FRUTALES								
Laboreo tradicional	207.944	445				588	685	8.198
Laboreo mínimo	396.675	616			7	1.228	5.853	60.886
Cubierta vegetal espontánea	139.698	6.492	368	17	662	1.218	2.058	10.332
Cubierta vegetal sembrada	10.698						25	869
Cubierta inerte	13.271		5				36	172
Sin mantenimiento	133.126	4.648	38		51	1.043	5.426	18.090
No laboreo	32.286					44	142	1.245
Sin información	1.902	71	26					
Total OTROS FRUTALES	935.601	12.272	437	17	720	4.120	14.225	99.791
VIÑEDO								
Laboreo tradicional	248.006	1.104			1	4.671	15.919	8.042
Laboreo mínimo	623.576	5.358	1		10.933	12.964	33.707	23.637
Cubierta vegetal espontánea	47.216	15.881	2	14	2.201	1.260	735	2.175
Cubierta vegetal sembrada	1.723	4			263		1.249	
Cubierta inerte	3.203	40					137	17
Sin mantenimiento	38.403	2.787			68	124	299	2.259
No laboreo	3.988	3					37	474
Sin información	847	645			11			
Total VIÑEDO	966.962	25.823	3	14	13.479	19.020	52.082	36.604
OLIVAR								
Laboreo tradicional	276.154					3.097	856	2.419
Laboreo mínimo	1.038.667	0			140	2.947	872	39.042
Cubierta vegetal espontánea	775.993	19			182	2.017	1.106	5.860
Cubierta vegetal sembrada	8.061	0					38	83
Cubierta inerte	53.844					94	44	21
Sin mantenimiento	181.126					171	298	11.516
No laboreo	315.917					120	42	606
Sin información	1.040							
Total OLIVAR	2.650.801	20			322	8.446	3.256	59.547
OTROS LEÑOSOS								
Laboreo tradicional	2.145							2
Laboreo mínimo	13.218							
Cubierta vegetal espontánea	6.767							
Cubierta vegetal sembrada	1.648							
Cubierta inerte	594							
Sin mantenimiento	14.422							
No laboreo	3.567							
Sin información	356							
Total OTROS LEÑOSOS	42.718							2

3.6.1 Técnicas de Mantenimiento de Suelo en Cultivos Leñosos y Barbechos. Distribución por Comunidades Autónomas y Cultivos (ha) (Cont.)

TECNICAS DE MANTENIMIENTO DEL SUELO	CATALUÑA	BALEARES	CASTILLA-LEON	MADRID	CASTILLA LA MANCHA	C.VALENCIANA	R.DE MURCIA	EXTREMAD U-RA	ANDALUCIA	CANARIAS
BARBECHO										
Laboreo tradicional	7.088	7.017	368.986	47.792	397.367	10.948	33.488	96.412	95.668	97
Laboreo mínimo	15.942	4.816	104.046	7.386	206.266	18.931	10.395	7.525	68.110	1.088
Cubierta vegetal espontánea	16.469	15.765	89.234	5.763	125.462	17.060	36.944	105.724	88.553	4.164
Cubierta vegetal sembrada		267	2		54	18	72		351	
Cubierta inerte	105		2.688		77	113	12	53	15	191
Sin mantenimiento	7.151	2.814	57.127	4.167	69.767	11.961	6.874	25.144	16.961	583
Sin información				107		243	490		788	
Total BARBECHO	46.754	30.678	622.083	65.217	798.992	59.274	88.275	234.859	270.446	6.124
CITRICOS										
Laboreo tradicional	99	6				2.678	5.961		3.266	50
Laboreo mínimo	655	265				25.287	9.973		15.812	238
Cubierta vegetal espontánea	7.152	75				33.436	16.129	18	37.933	478
Cubierta vegetal sembrada						255			778	1
Cubierta inerte	1.087					25.980	1.997		933	83
Sin mantenimiento	1.287	209				11.552	2.156		4.986	271
No laboreo	678	395				54.050	6.290		18.517	13
Sin información						5.620	52		102	10
Total CITRICOS	10.958	950				158.859	42.559	18	82.328	1.145
FRUTALES DE PEPITA										
Laboreo tradicional	650		23		17	115	293	50	83	28
Laboreo mínimo	775	17	905	6	53	201	223	66	366	126
Cubierta vegetal espontánea	17.035	10	3.434		17	1.214	324	294	854	34
Cubierta vegetal sembrada	150		61			8		10		1
Cubierta inerte										1
Sin mantenimiento	95	28	961	5	49	483	32	31	120	82
No laboreo	35		50		11	291	238		131	
Sin información			17			93			46	3
Total FRUTALES DE PEPITA	18.739	54	5.451	11	147	2.405	1.110	451	1.600	276
FRUTALES DE HUESO										
Laboreo tradicional	596	45	103		1.030	1.199	4.768	2.837	488	34
Laboreo mínimo	2.781	62	260	216	1.553	7.821	9.852	6.952	1.693	115
Cubierta vegetal espontánea	21.008	42	940	4	638	2.510	3.551	9.362	5.712	36
Cubierta vegetal sembrada	21	29	3		85			213		1
Cubierta inerte	88					810	2	202		
Sin mantenimiento	1.101	115	278		185	1.064	842	298	331	19
No laboreo		38		111	190	1.035	12.129	84	2.381	
Sin información	3		1			147	69		87	
Total FRUTALES DE HUESO	25.599	331	1.585	331	3.681	14.586	31.214	19.948	10.691	205
OTROS FRUTALES										
Laboreo tradicional	6.156	4.302	2.214	52	53.305	25.704	41.336	10.098	54.631	232
Laboreo mínimo	29.298	9.021	1.859	558	70.828	63.080	56.613	3.940	92.041	847
Cubierta vegetal espontánea	14.657	10.610	4.136	146	9.206	15.063	8.246	8.303	45.568	2.617
Cubierta vegetal sembrada	229	8.513	105		317	309		222	109	1
Cubierta inerte	1.091		35			1.641	422	323	506	9.040
Sin mantenimiento	16.642	8.782	2.150	634	9.511	22.528	10.137	4.486	28.486	474
No laboreo	3.528	205	134	23	2.123	6.868	493	161	17.321	
Sin información	27	102				1.566	28	0	74	7
Total OTROS FRUTALES	71.629	41.534	10.633	1.413	145.289	136.759	117.274	27.534	238.736	13.217
VIÑEDO										
Laboreo tradicional	8.772	275	16.838	28	95.853	15.340	17.280	52.502	9.119	2.261
Laboreo mínimo	38.014	2.180	37.061	7.016	363.817	42.358	7.718	25.816	10.790	2.205
Cubierta vegetal espontánea	5.775	215	6.181	225	3.742	956	2.144	1.234	2.906	1.570
Cubierta vegetal sembrada	84	56	51				9			7
Cubierta inerte	707		278		137	792	2		31	1.062
Sin mantenimiento	1.505	436	5.440	3.015	10.654	6.388	1.373	1.640	1.710	704
No laboreo	37	58	576		707	255	406	26	1.279	129
Sin información						56	107			27
Total VIÑEDO	54.894	3.220	66.425	10.285	474.910	66.147	29.039	81.218	25.834	7.966
OLIVAR										
Laboreo tradicional	6.823	326	1.573	2.468	49.721	15.538	7.383	95.503	90.445	
Laboreo mínimo	30.146	3.213	1.741	18.743	251.255	32.470	12.402	80.515	565.180	1
Cubierta vegetal espontánea	19.131	4.309	2.674	1.927	40.038	14.237	3.378	55.470	625.591	54
Cubierta vegetal sembrada	144	4		103	1.135	382	448	992	4.731	
Cubierta inerte	3.273				1.714	821	132	4.199	43.494	51
Sin mantenimiento	33.296	346	227	5.199	29.216	14.870	3.601	26.179	56.207	
No laboreo	20.555	327	66	319	46.682	15.562	1.185	15.157	215.296	
Sin información	3			1	29	490	100	66	351	
Total OLIVAR	113.372	8.525	6.281	28.761	419.792	94.368	28.630	278.081	1.601.295	107
OTROS LEÑOSOS										
Laboreo tradicional	195	560			382	653	335		1	19
Laboreo mínimo	2.011	4.223			21	5.891	522		550	
Cubierta vegetal espontánea	482	3.748	18		20	1.840	184		475	
Cubierta vegetal sembrada		1.592							55	
Cubierta inerte	423					30	142			
Sin mantenimiento	3.015	2.713			13	6.219	551		1.912	
No laboreo	1.230	19				1.771	37		510	
Sin información						356				
Total OTROS LEÑOSOS	7.355	12.856	18		436	16.760	1.770		3.502	19

3.6.2 Técnicas de mantenimiento del suelo en cultivos leñosos y barbechos. Distribución por Comunidades Autónomas. Resumen (ha)

GRUPOS DE CULTIVO	COMUNIDAD AUTONOMA	Laboreo tradicional	Laboreo mínimo	Cubierta vegetal espontánea	Cubierta vegetal sembrada	Cubierta inerte	Sin mantenimiento	No laboreo
BARBECHO	GALICIA	1.165	5.251	9.528			2.300	
	P.DE ASTURIAS	111		417			224	
	CANTABRIA	172	43	98				
	PAIS VASCO		3.424	634			1	
	NAVARRA	30.473	3.182	10.304	25		3.863	
	LA RIOJA	8.618	4.430	2.715	12		747	
	ARAGON	253.231	98.337	41.853	750	104	50.620	
	CATALUÑA	7.088	15.942	16.469		105	7.151	
	BALEARES	7.017	4.816	15.765	267		2.814	
	CASTILLA Y LEON	368.986	104.046	89.234	2	2.688	57.127	
	MADRID	47.792	7.386	5.763			4.167	
	CASTILLA LA MANCHA	397.367	206.266	125.462	54	77	69.767	
	C.VALENCIANA	10.948	18.931	17.060	18	113	11.961	
	R.DE MURCIA	33.488	10.395	36.944	72	12	6.874	
	EXTREMADURA	96.412	7.525	105.724		53	25.144	
	ANDALUCIA	95.668	68.110	88.553	351	15	16.961	
CANARIAS	97	1.088	4.164		191	583		
	ESPAÑA	1.358.632	559.172	570.689	1.551	3.357	260.304	
CULTIVOS LEÑOSOS	GALICIA	1.571	6.091	28.427	30	40	7.939	3
	P.DE ASTURIAS	24	1	3.409	23	5	186	
	CANTABRIA			64			14	
	PAIS VASCO	1	11.161	5.253	267		129	
	NAVARRA	8.485	17.522	5.274	766	97	1.557	164
	LA RIOJA	17.637	40.891	5.036	3.509	217	6.427	243
	ARAGON	21.024	130.925	54.043	1.267	211	34.662	2.380
	CATALUÑA	23.291	103.681	85.240	627	6.669	56.941	26.063
	BALEARES	5.512	18.982	19.008	10.195		12.629	1.043
	CASTILLA Y LEON	20.752	41.826	17.384	220	313	9.057	825
	MADRID	2.549	26.539	2.301	103		8.854	454
	CASTILLA LA MANCHA	200.308	687.528	53.661	1.537	1.851	49.628	49.713
	C.VALENCIANA	61.227	177.107	69.256	954	30.074	63.104	79.833
	R.DE MURCIA	77.355	97.303	33.955	457	2.697	18.692	20.778
	EXTREMADURA	160.990	117.289	74.681	1.438	4.724	32.633	15.428
	ANDALUCIA	158.033	686.432	719.039	5.673	44.964	93.752	255.434
CANARIAS	2.625	3.532	4.790	12	10.238	1.549	142	
	ESPAÑA	761.385	2.166.810	1.180.823	27.076	102.100	397.755	452.504

3.6.3 SIEMBRA DIRECTA

3.6.3.1 Tipo de siembra. Distribución por cultivos (ha)

Cultivos	Siembra Directa		Siembra Tradicional		Sin Información		Total general
	Ha	%	Ha	%	Ha	%	
CEREALES	629.168	10,36%	5.431.579	89,48%	9.620	0,16%	6.070.366
GIRASOL	24.419	3,48%	677.318	96,52%			701.738
MAÍZ FORRAJERO	2.013	2,28%	86.092	97,57%	133	0,15%	88.237
OTROS FORRAJES	52.848	13,78%	318.266	83,00%	12.338	3,22%	383.452
Total general	708.448	9,78%	6.513.255	89,91%	22.090	0,30%	7.243.793

3.6.3.2 Tipo de siembra. Distribución por Comunidades Autónomas (ha)

CC.AA	Siembra Directa		Siembra Tradicional		Sin Información	
	Ha	%	Ha	%	Ha	%
<i>GALICIA</i>	699	0,10%	99.343	1,53%	4.775	21,61%
<i>P.DE ASTURIAS</i>	262	0,04%	8.070	0,12%	94	0,43%
<i>CANTABRIA</i>	1.058	0,15%	4.203	0,06%	1	0,00%
<i>PAIS VASCO</i>	11	0,00%	48.227	0,74%		
<i>NAVARRA</i>	30.897	4,36%	170.265	2,61%	247	1,12%
<i>LA RIOJA</i>	6.597	0,93%	49.302	0,76%	34	0,15%
<i>ARAGON</i>	116.229	16,41%	838.211	12,87%	1.744	7,89%
<i>CATALUÑA</i>	86.053	12,15%	283.928	4,36%	5	0,02%
<i>BALEARES</i>	3.266	0,46%	47.593	0,73%	8.401	38,03%
<i>CASTILLA Y LEON</i>	231.119	32,62%	2.183.300	33,52%	405	1,83%
<i>MADRID</i>	1.019	0,14%	82.866	1,27%	1.759	7,96%
<i>CASTILLA LA MANCHA</i>	74.998	10,59%	1.523.238	23,39%	1.016	4,60%
<i>C.VALENCIANA</i>	8.803	1,24%	21.699	0,33%	49	0,22%
<i>R.DE MURCIA</i>	20.054	2,83%	39.544	0,61%	1.231	5,57%
<i>EXTREMADURA</i>	14.228	2,01%	275.843	4,24%	244	1,11%
<i>ANDALUCIA</i>	112.988	15,95%	837.177	12,85%	1.983	8,98%
<i>CANARIAS</i>	165	0,02%	447	0,01%	103	0,47%
ESPAÑA	708.448	100,00%	6.513.255	100,00%	22.090	100,00%

3.6.3.3 Siembra Directa. Distribución por Comunidades Autónomas y cultivos (ha)

CC.AA	Cereales		Girasol		Maíz Forrajero		Otros cereales forrajeros	
	Ha	%	Ha	%	Ha	%	Ha	%
<i>GALICIA</i>	116	0,02%			583	28,98%		
<i>P.DE ASTURIAS</i>	30	0,00%			62	3,10%	170	0,32%
<i>CANTABRIA</i>	459	0,07%			543	26,98%	56	0,11%
<i>PAIS VASCO</i>					11	0,56%		
<i>NAVARRA</i>	28.543	4,54%	779	3,19%	191	9,50%	1.384	2,62%
<i>LA RIOJA</i>	6.407	1,02%	190	0,78%				
<i>ARAGON</i>	109.572	17,42%	366	1,50%			6.291	11,90%
<i>CATALUÑA</i>	78.314	12,45%			314	15,61%	7.425	14,05%
<i>BALEARES</i>	1.985	0,32%					1.280	2,42%
<i>CASTILLA Y LEON</i>	207.226	32,94%	8.302	34,00%			15.592	29,50%
<i>MADRID</i>	1.019	0,16%						
<i>CASTILLA LA MANCHA</i>	70.568	11,22%	732	3,00%			3.698	7,00%
<i>C.VALENCIANA</i>	7.841	1,25%	212	0,87%			750	1,42%
<i>R.DE MURCIA</i>	19.602	3,12%			251	12,49%	201	0,38%
<i>EXTREMADURA</i>	8.131	1,29%					6.096	11,54%
<i>ANDALUCIA</i>	89.261	14,19%	13.838	56,67%	54	2,68%	9.835	18,61%
<i>CANARIAS</i>	94	0,02%			2	0,11%	69	0,13%
ESPAÑA	629.168	100,00%	24.419	100,00%	2.013	100,00%	52.848	100,00%

3.7.- Tipificación de regadíos e invernaderos

Las parcelas con infraestructura de regadío se han tipificado en función de la modalidad del sistema de riego de acuerdo con la siguiente clasificación:

- Tipo **1**: Riego por superficie o gravedad.
- Tipo **2**: Riego por aspersión de tipo fijo.
- Tipo **3**: Riego por aspersión de tipo automotriz.
- Tipo **4**: Riego localizado.

Análogamente a los regadíos los invernaderos se tipifican, en este caso, de acuerdo a su tecnificación en cuatro categorías que se relacionan a continuación:

- Tipo **1**: Invernaderos elementales.
- Tipo **2**: Invernaderos sencillos.
- Tipo **3**: Invernaderos altamente tecnificados.

3.7.1 TIPOS DE REGADÍO. Distribución de tierras de cultivo en regadío o invernadero por provincias (ha)

Provincias y CC.AA	Total regadío	Gravedad	Aspersión	Automotriz	Localizado	Sin información	Superficie en invernadero
CORUÑA (A)	2.616	2.525	62		29		255
LUGO	3.547	3.128	399		20		20
OURENSE	6.756	3.392	3.240	10	114		16
PONTEVEDRA	4.006	3.473	110	2	420		227
GALICIA	16.924	12.518	3.810	12	584		518
P.DE ASTURIAS	489	391	58		39		114
CANTABRIA	525	100	422		3		32
ALAVA	5.951	236	4.381		1.333		3
GUIPUZCOA	818	808	5		5		134
VIZCAYA	887	721	15		150		156
PAIS VASCO	7.655	1.766	4.402		1.487		293
NAVARRA	96.260	47.722	25.503	3.350	19.685		537
LA RIOJA	45.758	13.180	10.155	62	22.362		44
HUESCA	195.275	50.789	100.570	20.988	22.928		
TERUEL	25.730	17.438	4.672	643	2.976		
ZARAGOZA	186.151	121.987	16.428	11.859	35.876		195
ARAGON	407.156	190.215	121.670	33.490	61.781		195
BARCELONA	11.687	5.942	1.048	930	3.767		662
GIRONA	26.753	20.046	1.390	1.886	3.430		72
LLEIDA	148.650	75.821	22.659	7.503	42.668		38
TARRAGONA	69.608	24.296	3.054	881	41.376		45
CATALUÑA	256.698	126.105	28.151	11.200	91.242		817
BALEARES	20.319	1.705	5.855	1.994	10.765		128
AVILA	26.875	1.367	6.361	18.650	497		13
BURGOS	25.803	1.703	13.667	4.881	5.551		
LEON	117.485	56.638	40.866	19.633	348		39
PALENCIA	61.205	35.394	14.149	11.663			21
SALAMANCA	40.998	636	18.610	21.713	39		5
SEGOVIA	14.163	156	7.957	4.431	1.619		76
SORIA	9.998	1.986	3.625	1.827	2.560		
VALLADOLID	100.057	1.828	34.091	50.493	13.644		15
ZAMORA	48.373	13.953	15.862	15.696	2.862		14
CASTILLA Y LEON	444.958	113.661	155.189	148.987	27.120		184
MADRID	19.084	9.383	5.274	2.318	2.109		162
ALBACETE	172.327	2.963	51.792	51.742	65.831		14
CIUDAD REAL	209.015	4.018	19.942	12.564	172.491		46
CUENCA	49.311	636	14.469	7.580	26.626		
GUADALAJARA	10.274	5.817	2.256	2.140	61		
TOLEDO	99.264	11.874	11.665	11.024	64.700		
CASTILLA LA MANCHA	540.193	25.308	100.124	85.051	329.710		60
ALICANTE	79.834	25.036	1.394		53.404		722
CASTELLON	44.630	8.298	95	8	36.228		33
VALENCIA	164.611	52.991	240		111.380		297
C. VALENCIANA	289.074	86.325	1.728	8	201.012		1.052
R.DE MURCIA	183.106	28.716	807	15	153.568		6.330
BADAJOS	193.526	50.014	7.264	8.583	127.666		108
CACERES	80.108	43.132	19.482	4.811	12.683		101
EXTREMADURA	273.635	93.146	26.746	13.394	140.348		208
ALMERIA	39.550	9.574	97		29.878		32.153
CADIZ	41.847	5.672	20.200	6.903	9.072		1.012
CORDOBA	124.973	4.500	20.408	5.361	94.704		65
GRANADA	136.542	44.726	3.388	786	87.641		5.515
HUELVA	37.239	2.934	573		33.732		12.554
JAEN	311.834	6.664	1.945	8	303.217		102
MALAGA	71.386	7.081	3.031	1.599	59.675		1.065
SEVILLA	279.810	92.595	26.413	4.157	156.645		271
ANDALUCIA	1.043.181	173.747	76.056	18.814	774.564		52.737
PALMAS (Las)	3.935	712	588	1	2.634		2.991
Sta.C.TENERIFE	15.042	2.047	3.821		9.175		3.302
CANARIAS	18.977	2.759	4.409	1	11.808		6.293
ESPAÑA	3.663.990	926.748	570.360	318.695	1.848.187		69.705

3.7.2 TIPOS DE INVERNADERO. Distribución de la superficie de invernadero por provincias (ha)

Provincias y CC.AA	Total invernaderos	Elementales	Normales	Tecnicados	Sin Información
CORUÑA (A)	255	151	84	16	3
LUGO	20	20	0		
OURENSE	16	1	5		10
PONTEVEDRA	227	53	130	36	8
GALICIA	518	225	219	53	20
P.DE ASTURIAS	114	4	79	31	
CANTABRIA	32	16	1	16	
ALAVA	3	3			
GUIPUZCOA	134		132	2	
VIZCAYA	156	67	83	6	
PAIS VASCO	293	70	215	8	
NAVARRA	537	309	97	132	
LA RIOJA	44	44			
HUESCA					
TERUEL					
ZARAGOZA	195	174	21		
ARAGON	195	174	21		
BARCELONA	662	162	473	27	
GIRONA	72	33	27	13	
LLEIDA	38	19	19		
TARRAGONA	45	42	3		
CATALUÑA	817	256	522	40	
BALEARES	128	51	77		
AVILA	13	7	7		
BURGOS					
LEON	39	4	19	16	
PALENCIA	21	16	5		
SALAMANCA	5	1	4		
SEGOVIA	76	76			
SORIA					
VALLADOLID	15	15			
ZAMORA	14	14			
CASTILLA Y LEON	184	133	35	16	
MADRID	162	49	29	84	
ALBACETE	14		14		
CIUDAD REAL	46	10	36		
CUENCA					
GUADALAJARA					
TOLEDO					
CASTILLA LA MANCHA	60	10	51		
ALICANTE	722	110	546	65	
CASTELLON	33	7	26		
VALENCIA	297	226	63	8	
C. VALENCIANA	1.052	344	635	73	
R.DE MURCIA	6.330	3.371	2.651	309	
BADAJOS	108	53	55		
CACERES	101	25	76		
EXTREMADURA	208	78	131		
ALMERIA	32.153	7.777	23.460	916	
CADIZ	1.012	394	529	89	
CORDOBA	65	9	56		
GRANADA	5.515	1.552	3.835	123	5
HUELVA	12.554	11.976	198	380	
JAEN	102	13	89		
MALAGA	1.065	824	137	101	3
SEVILLA	271	73	198		
ANDALUCIA	52.737	22.619	28.501	1.609	9
PALMAS (Las)	2.991	598	2.372	20	
Sta.C.TENERIFE	3.302	283	3.019		
CANARIAS	6.293	881	5.392	20	
ESPAÑA	69.705	28.632	38.654	2.390	29

3.8.- Superficie de cultivos leñosos según el estado de la producción.

Mediante un código complementario, añadido al del propio cultivo, se ha recogido también información en campo sobre el estado de producción de los cultivos leñosos. Se han previsto los tres códigos siguientes:

- 1 Nueva plantación del año.
- J Plantación joven que aún no produce.
- N Cultivo abandonado.
- Y Plantaciones no comerciales.
- La ausencia de código complementario significa cultivo en producción en plantación comercial.

El objetivo que pretende conseguir la utilización de estos códigos complementarios es doble: por una parte, conocer cuál es el estado de las plantaciones de leñosos en la fecha de realización de la encuesta y, por otra, analizar la evolución del cultivo mediante la comparación, entre dos años consecutivos, de las parcelas por él ocupadas. Es necesario señalar que, por el momento, en el cumplimiento de este último objetivo se plantean problemas, dada la dificultad inherente a la aplicación homogénea de los códigos anteriormente citados.

Se incluyen los resultados correspondientes a los cultivos de naranjo, mandarino, limonero, manzano, peral, albaricoquero, cerezo, melocotonero, ciruelo, higuera, almendro, avellano, viñedo y olivar.

3.8.1 SUPERFICIE DE CULTIVOS LEÑOSOS SEGÚN EL ESTADO DE LA PRODUCCIÓN. Distribución por Comunidades Autónomas (ha)

ESTADO DE PRODUCCIÓN	ESPAÑA	GALICIA	P.DE ASTURIAS	CANTABRIA	PAIS VASCO	NAVARRA	LA RIOJA	ARAGON	CATALUÑA
NARANJO									
Plantación de 1º año	2.527								49
Plantación Joven	9.908	5							245
Plantación en Producción	122.658	2							1.651
Plantación Abandonada	8.825								133
Plantación no comercial	789	45							36
Total NARANJO	144.706	53							2.114
MANDARINO									
Plantación de 1º año	1.384								79
Plantación Joven	14.103								472
Plantación en Producción	84.503								7.248
Plantación Abandonada	7.139								945
Plantación no comercial	120								12
Total MANDARINO	107.249								8.757
LIMONERO									
Plantación de 1º año	1.313								
Plantación Joven	6.991	4							4
Plantación en Producción	30.804	0			10				9
Plantación Abandonada	2.377								0
Plantación no comercial	338	131							
Total LIMONERO	41.823	136			10				14
MANZANO									
Plantación de 1º año	474	31	69			1	65	88	215
Plantación Joven	3.006	269	229			16	90	499	1.714
Plantación en Producción	24.052	609	3.634	27	2.167	197	361	3.749	8.923
Plantación Abandonada	1.548	13	85	14	10	24	60	448	30
Plantación no comercial	4.124	3.442	138	1	29	14	60	34	16
Total MANZANO	33.204	4.363	4.155	41	2.205	251	637	4.819	10.898
PERAL									
Plantación de 1º año	488					2	82	53	321
Plantación Joven	2.015	12	4			39	176	281	1.296
Plantación en Producción	15.606	49	2		91	1.001	2.454	3.296	6.062
Plantación Abandonada	1.278					114	176	629	51
Plantación no comercial	511	373	1	4	7		9	25	3
Total PERAL	19.898	434	7	4	98	1.155	2.897	4.284	7.733
ALBARICOQUERO									
Plantación de 1º año	1.049							37	215
Plantación Joven	6.825						9	1.062	966
Plantación en Producción	16.191					7	8	3.260	755
Plantación Abandonada	712					30		92	154
Plantación no comercial	221				0			8	3
Total ALBARICOQUERO	24.998				0	37	17	4.460	2.092
CEREZO Y GUINDO									
Plantación de 1º año	1.315	21						1.053	24
Plantación Joven	3.383	174	0			5		1.886	436
Plantación en Producción	23.837	65	0		0	362	159	8.437	1.998
Plantación Abandonada	2.203					2	29	1.010	401
Plantación no comercial	2.168	526	18		2		3	61	1
Total CEREZO Y GUINDO	32.906	786	18	1	2	369	192	12.448	2.860
MELOCOTONERO Y NECTARINAS									
Plantación de 1º año	4.232	0				9	59	1.104	626
Plantación Joven	16.728	16				65	72	3.479	3.967
Plantación en Producción	57.955	3	3			210	347	15.877	15.022
Plantación Abandonada	708					46	11	200	178
Plantación no comercial	682	536	3	1		1	2	48	19
Total MELOCOTONERO Y NECTARINAS	80.305	555	6	1		331	491	20.708	19.812
CIRUELO									
Plantación de 1º año	557								323
Plantación Joven	2.399	5					14	543	482
Plantación en Producción	8.523	0	1		1	128	107	1.108	482
Plantación Abandonada	853					5	44	168	26
Plantación no comercial	538	336	1	1				24	5
Total CIRUELO	12.871	341	2	1	1	133	165	1.843	835
ALMENDRO									
Plantación de 1º año	55.782					442	166	6.249	2.078
Plantación Joven	90.757					155	324	6.518	3.126
Plantación en Producción	514.098				11	2.118	8.092	72.322	35.320
Plantación Abandonada	93.406					1.021	4.816	13.377	13.861
Plantación no comercial	24.852				139	18	1	70	189
Total ALMENDRO	778.895				150	3.753	13.399	98.537	54.574
NOGAL FRUTO									
Plantación de 1º año	293	5					4	34	181
Plantación Joven	1.756	108	13			76		48	87
Plantación en Producción	10.123	44	125	10	432	172	783	437	1.158
Plantación Abandonada	612		38		51	19	13	13	151
Plantación no comercial	772	512	14		34		15		1
Total NOGAL FRUTO	13.555	668	190	10	516	267	815	532	1.578
AVELLANO									
Plantación de 1º año	400								400
Plantación Joven	1.971								1.913
Plantación en Producción	11.295		2		19	5	4	6	10.476
Plantación Abandonada	2.542				0			2	2.138
Plantación no comercial	230	14		1	24		3		2
Total AVELLANO	16.437	14	2	1	44	5	7	8	14.930
VINEDO									
Plantación de 1º año	24.336	37				126	1.042	999	1.566
Plantación Joven	74.357	344				626	4.257	2.675	5.850
Plantación en Producción	827.276	23.350		14	7.291	18.017	46.522	30.906	45.989
Plantación Abandonada	34.136	2.092			68	124	262	2.024	1.430
Plantación no comercial	6.857		3		6.119	126			58
Total VINEDO	966.962	25.823	3	14	13.479	19.020	52.082	36.604	54.894
OLIVAR									
Plantación de 1º año	38.479					645		271	452
Plantación Joven	116.482	17			5	424	272	1.674	3.587
Plantación en Producción	2.350.825				28	7.102	2.717	51.377	78.336
Plantación Abandonada	129.122					171	264	6.132	30.779
Plantación no comercial	15.893	4			290	104	3	92	218
Total OLIVAR	2.650.801	20			322	8.446	3.256	59.547	113.372

3.8.1 SUPERFICIE DE CULTIVOS LEÑOSOS SEGÚN EL ESTADO DE LA PRODUCCIÓN. Distribución por Comunidades Autónomas (ha)

ESTADO DE PRODUCCIÓN	BALEARES	CASTILLA-LEON	MADRID	CASTILLA LA MANCHA	C.VALEN-CIANA	R.DE MURCIA	EXTREMADU-RA	ANDALUCÍA	CANARIAS
NARANJO									
Plantación de 1º año					601	322	12	1.544	
Plantación Joven	6				4.800	786		4.066	
Plantación en Producción	374				60.267	8.905	3	50.696	760
Plantación Abandonada	76				4.268	561		3.639	147
Plantación no comercial					225	77	4	394	8
Total NARANJO	456				70.162	10.650	18	60.340	915
MANDARINO									
Plantación de 1º año					900	204		200	
Plantación Joven					7.101	2.995		3.535	
Plantación en Producción	67				61.613	4.466		11.107	2
Plantación Abandonada	38				5.762	287		107	
Plantación no comercial					102			6	
Total MANDARINO	105				75.477	7.952		14.955	2
LIMONERO									
Plantación de 1º año					594	537		118	64
Plantación Joven	10				1.822	4.262		890	
Plantación en Producción	285				8.560	17.270		4.546	123
Plantación Abandonada	94				545	1.084		631	24
Plantación no comercial					25	74		108	
Total LIMONERO	389				11.545	23.227		6.292	210
MANZANO									
Plantación de 1º año		5							
Plantación Joven				17	67		22	74	9
Plantación en Producción	20	3.327	6	21	602			317	93
Plantación Abandonada	4	705	5	22	85			18	25
Plantación no comercial		335		14	29			13	
Total MANZANO	24	4.372	11	74	783		22	423	127
PERAL									
Plantación de 1º año						19		11	
Plantación Joven	1	37			55	104	10		
Plantación en Producción	4	831		20	218	983	379	158	57
Plantación Abandonada	24	104		27	71	2	31	22	27
Plantación no comercial		54		23	11			1	
Total PERAL	29	1.026		70	355	1.109	420	192	85
ALBARICOQUERO									
Plantación de 1º año	27			14	93	663			
Plantación Joven				161	1.488	3.030	85	23	
Plantación en Producción	155	0		1.353	3.331	7.012	82	209	18
Plantación Abandonada	114			16	146	161			
Plantación no comercial		4		1	97	106		0	
Total ALBARICOQUERO	296	4		1.546	5.156	10.972	168	232	18
CEREZO Y GUINDO									
Plantación de 1º año	1			3	90		74	48	
Plantación Joven		7		12	332	67	236	228	
Plantación en Producción		1.157		56	2.393	178	7.777	1.252	1
Plantación Abandonada		79		29	172		234	245	
Plantación no comercial		204		9	14	25	1.299	0	5
Total CEREZO Y GUINDO	1	1.448		109	3.002	270	9.620	1.774	6
MELOCOTONERO Y NECTARINAS									
Plantación de 1º año		8			178	1.238	117	892	
Plantación Joven				354	1.159	5.115	1.703	798	
Plantación en Producción	9	48		732	3.412	12.482	4.742	5.013	55
Plantación Abandonada					170	76		22	7
Plantación no comercial		0		6	21	2		43	
Total MELOCOTONERO Y NECTARINAS	9	56		1.092	4.941	18.913	6.561	6.768	62
CIRUELO									
Plantación de 1º año				100	67	21	307	62	1
Plantación Joven	8			446	204	3	551	304	
Plantación en Producción	18	61	331	283	682	1.023	2.734	1.459	105
Plantación Abandonada		5		101	450	11	7	37	
Plantación no comercial		10		4	86	2		56	14
Total CIRUELO	25	77	331	934	1.488	1.059	3.599	1.918	119
ALMENDRO									
Plantación de 1º año		268		24.336	2.046	4.422	3.169	12.607	
Plantación Joven	79	909	21	34.922	6.889	11.067	4.518	22.229	
Plantación en Producción	20.665	2.188	424	59.129	82.620	90.141	2.412	138.470	186
Plantación Abandonada	5.576	732	501	7.099	18.062	8.657	356	19.164	185
Plantación no comercial	11.586	87	25	1.075	1.771	1.568	724	7.599	
Total ALMENDRO	37.905	4.185	970	126.561	111.388	115.855	11.179	200.068	371
NOGAL FRUTO									
Plantación de 1º año		8		50	12				
Plantación Joven		282		385	94	9	469	185	
Plantación en Producción	6	1.022	60	3.081	917	133	583	1.145	13
Plantación Abandonada	6	18		66	45	145		46	
Plantación no comercial	5	89		28	12			62	
Total NOGAL FRUTO	17	1.419	60	3.611	1.081	287	1.052	1.438	13
AVELLANO									
Plantación de 1º año					58				
Plantación Joven					775				
Plantación en Producción		8			398				
Plantación Abandonada		2			185				
Plantación no comercial									
Total AVELLANO		10			1.417				
VINEDO									
Plantación de 1º año	75	2.235	236	11.165	1.869	851	3.202	927	7
Plantación Joven	615	1.992	101	35.657	3.977	4.520	11.965	1.701	77
Plantación en Producción	2.478	57.624	6.961	418.138	54.440	22.387	64.166	21.735	7.257
Plantación Abandonada	14	4.551	2.986	9.943	5.772	1.280	1.545	1.425	618
Plantación no comercial	38	24		7	88		339	47	7
Total VINEDO	3.220	66.425	10.285	474.910	66.147	29.039	81.218	25.834	7.966
OLIVAR									
Plantación de 1º año	42	23	118	5.247	267	211	5.099	26.104	
Plantación Joven	287	281	505	24.687	2.590	1.822	14.886	65.430	16
Plantación en Producción	7.866	5.938	24.232	368.359	77.608	23.604	243.687	1.459.892	78
Plantación Abandonada	258	25	3.906	21.190	12.250	2.407	11.429	40.310	
Plantación no comercial	71	14		308	1.654	586	2.979	9.560	13
Total OLIVAR	8.525	6.281	28.761	419.792	94.368	28.630	278.081	1.601.295	107

3.9.- Matrices de cambio de cultivo entre los años 2016 y 2017 por Comunidad Autónoma.

Al permanecer la muestra de segmentos fija de unos años a otros es posible conocer la sustitución de unos cultivos por otros, en una determinada área geográfica, entre las fechas de realización de la Encuesta en dos años sucesivos. Esto se consigue mediante un tratamiento informático adecuado, consistente en superponer a cada segmento, perteneciente al área geográfica objeto de estudio, el parcelario correspondiente al año anterior, e identificar el cultivo o aprovechamiento del suelo correspondiente a cada uno de esos puntos en cada edición de la encuesta.

Cada recinto genera, de este modo, una determinada variación formada por dos cultivos o aprovechamientos del suelo, de los que el primero es el que ha sido identificado para el primer año y el segundo el que corresponde al segundo año. P.e.: barbecho-trigo, trigo-girasol, cebada-cebada, pastizal-barbecho, matorral-matorral, o cualquier otra pareja de cultivos o aprovechamientos del suelo cuya sucesión en el tiempo, sobre un mismo punto, sea posible. El proceso de cálculo consiste en estimar la superficie de cada una de las variaciones que han aparecido, y calcular las correspondientes frecuencias, considerando los factores de extrapolación.

Se incluyen los dos tipos de matrices siguientes:

- La primera de ellas, "*Origen de las Superficies de Cultivo en 2017*", indica, para la superficie de cada uno de los cultivos o aprovechamientos del suelo de 2017, la distribución porcentual según su origen en 2016.
- La segunda, "*Destino de las Superficies de 2016*", nos indica, para la superficie de cada uno de los cultivos y aprovechamientos del suelo de 2016, cual ha sido su distribución porcentual por destino en 2017.

La selección de cultivos o aprovechamientos del suelo, que se ha efectuado para la formación de estas matrices, contempla fundamentalmente los principales cultivos herbáceos, que son los que presentan mayores variaciones interanuales, ya que las demás ocupaciones del terreno (cultivos leñosos y no cultivo) apenas experimentan cambios.

Se presentan las matrices correspondientes a todas las comunidades autónomas.

3.9.1 Galicia. Matrices de Cambio de Cultivos.

Origen de las Superficies de Cultivos de 2017

Cultivo 2017	CULTIVO 2016 (%)																			TOTAL	
	Cereales invierno					Maiz	Otros Cereales Grano	Leguminosas Grano	Tubérculos	Remolacha Azucarera	Girasol	Algodonero	Otros C. Industriales	Cultivos Forrajeros	Hortalizas y Flores	Total Cultivos Herbáceos	Barbecho	Cultivos Leñosos	Otras Asociaciones		Otras Superficies
	Trigo	Cebada	Avena	Centeno	Total																
Trigo	28,1%	14,1%	1,2%	0,5%	43,8%	1,6%	0,5%	6,8%	0,5%	0,3%	15,7%	0,8%	2,6%	3,0%	1,1%	76,7%	22,6%	0,1%	0,0%	0,6%	100,0%
Cebada	17,0%	37,1%	1,2%	0,5%	55,8%	1,0%	0,6%	4,8%	0,2%	0,2%	7,9%	0,0%	0,8%	2,3%	0,9%	74,5%	24,7%	0,1%	0,0%	0,7%	100,0%
Avena	10,5%	15,8%	27,6%	0,8%	54,8%	0,2%	1,6%	2,4%	0,0%	0,8%	0,8%	0,5%	4,7%	0,3%	65,4%	32,1%	0,1%	0,1%	2,3%	100,0%	
Centeno	7,7%	10,1%	2,5%	35,5%	55,8%	0,1%	1,3%	2,6%	0,4%	1,4%	0,8%	2,1%	0,0%	0,0%	64,5%	34,2%	0,0%	0,0%	1,3%	100,0%	
Total Cereales Invierno	20,5%	25,7%	3,6%	1,3%	51,1%	1,1%	0,7%	5,3%	0,3%	0,2%	10,1%	0,3%	1,5%	2,8%	0,9%	74,3%	24,8%	0,1%	0,0%	0,8%	100,0%
Maiz	7,5%	6,9%	0,2%	0,0%	14,6%	62,1%	1,3%	0,8%	1,2%	1,3%	1,6%	2,1%	3,5%	4,5%	1,8%	95,1%	3,5%	0,5%	0,1%	0,8%	100,0%
Otros Cereales Grano	5,1%	5,0%	1,5%	0,6%	12,3%	0,4%	51,3%	3,3%	0,0%	1,7%	0,5%	0,8%	1,4%	0,1%	0,1%	71,8%	26,4%	0,0%	0,0%	1,8%	100,0%
Leguminosas Grano	26,7%	42,4%	4,8%	1,0%	74,9%	1,3%	3,0%	11,5%	0,2%	0,2%	1,7%	0,3%	0,4%	1,6%	0,4%	95,5%	3,8%	0,1%	0,0%	0,6%	100,0%
Tubérculos	13,0%	12,8%	0,1%	1,2%	27,2%	8,5%	0,7%	2,7%	31,3%	0,6%	0,8%	1,1%	3,3%	0,9%	14,4%	91,5%	5,9%	0,4%	0,4%	1,7%	100,0%
Remolacha Azucarera	24,5%	12,9%	1,2%	2,0%	40,6%	12,9%	4,6%	4,6%	4,0%	15,1%	5,2%	8,9%	1,8%	3,4%	1,0%	97,4%	2,5%	0,0%	0,0%	0,1%	100,0%
Girasol	43,4%	29,1%	1,6%	0,7%	74,8%	2,3%	1,1%	0,8%	0,0%	0,4%	15,3%	1,2%	0,4%	0,7%	0,1%	97,3%	2,5%	0,0%	0,0%	0,2%	100,0%
Algodonero	28,8%	0,1%	0,0%	0,0%	28,9%	8,6%	3,2%	0,6%	0,8%	5,2%	9,9%	32,3%	4,8%	1,2%	2,6%	98,1%	1,8%	0,0%	0,0%	0,1%	100,0%
Otros C. Industriales	27,7%	12,4%	2,0%	0,8%	42,9%	6,1%	2,8%	1,2%	0,6%	0,7%	2,2%	1,2%	25,7%	1,4%	2,8%	87,3%	12,1%	0,0%	0,0%	0,5%	100,0%
Cultivos Forrajeros	5,8%	7,1%	2,8%	0,6%	16,3%	1,2%	0,7%	0,8%	0,1%	0,0%	0,4%	0,0%	0,4%	69,4%	0,2%	89,6%	7,5%	0,1%	0,1%	2,8%	100,0%
Hortalizas y Flores	8,8%	11,1%	0,4%	0,1%	20,4%	2,9%	0,4%	1,5%	2,4%	0,1%	0,6%	0,8%	4,2%	0,9%	52,2%	86,3%	7,7%	0,9%	0,4%	4,6%	100,0%
Total Cultivos Herbáceos	19,7%	22,3%	3,0%	1,0%	46,1%	3,7%	2,7%	4,3%	0,6%	0,3%	7,9%	0,7%	1,9%	10,1%	2,3%	80,6%	18,1%	0,1%	0,0%	1,1%	100,0%
Barbecho	18,4%	23,4%	6,1%	2,3%	50,3%	0,6%	3,1%	0,6%	0,1%	0,0%	0,9%	0,1%	0,4%	2,4%	0,5%	59,0%	37,6%	1,1%	0,1%	2,3%	100,0%
Cultivos Leñosos	0,3%	0,4%	0,1%	0,0%	0,7%	0,1%	0,0%	0,0%	0,0%	0,0%	0,1%	0,0%	0,0%	0,1%	0,1%	1,3%	1,0%	97,3%	0,0%	0,4%	100,0%
Otras Asociaciones	0,6%	0,5%	1,8%	0,0%	2,9%	0,7%	0,0%	0,1%	1,1%	0,0%	2,2%	1,4%	0,0%	2,2%	1,4%	8,4%	2,3%	0,5%	86,3%	2,5%	100,0%
Otras Superficies	0,0%	0,0%	0,0%	0,0%	0,1%	0,0%	0,0%	0,0%	0,0%	0,0%	0,0%	0,0%	0,0%	0,1%	0,0%	0,2%	0,2%	0,1%	0,0%	99,5%	100,0%
TOTAL	4,5%	5,3%	0,9%	0,3%	11,1%	0,7%	0,7%	0,8%	0,1%	0,1%	1,5%	0,1%	0,4%	2,0%	0,5%	17,8%	5,5%	10,0%	0,1%	66,7%	100,0%

Destino de las Superficies de Cultivos de 2016

Cultivo 2016	CULTIVO 2017 (%)																			TOTAL	
	Cereales invierno					Maiz	Otros Cereales Grano	Leguminosas Grano	Tubérculos	Remolacha Azucarera	Girasol	Algodonero	Otros C. Industriales	Cultivos Forrajeros	Hortalizas y Flores	Total Cultivos Herbáceos	Barbecho	Cultivos Leñosos	Otras Asociaciones		Otras Superficies
	Trigo	Cebada	Avena	Centeno	Total																
Trigo	26,0%	20,5%	2,3%	0,4%	49,2%	1,1%	0,7%	5,4%	0,3%	0,4%	13,2%	0,8%	2,2%	2,6%	0,9%	76,8%	22,1%	0,6%	0,0%	0,5%	100,0%
Cebada	11,3%	38,5%	2,9%	0,5%	53,2%	0,8%	0,6%	7,4%	0,3%	0,2%	7,6%	0,0%	0,8%	2,7%	1,0%	74,7%	24,1%	0,7%	0,0%	0,4%	100,0%
Avena	5,5%	7,2%	29,7%	0,7%	43,1%	0,1%	1,1%	4,8%	0,0%	0,1%	2,4%	0,0%	0,8%	6,2%	0,2%	58,9%	36,5%	0,9%	0,2%	3,5%	100,0%
Centeno	6,4%	8,2%	2,5%	27,6%	44,8%	0,0%	1,3%	2,9%	0,5%	3,0%	0,9%	0,9%	4,0%	0,1%	0,1%	58,1%	40,2%	0,1%	0,0%	1,7%	100,0%
Total Cereales Invierno	16,7%	27,7%	4,8%	1,2%	50,5%	0,9%	0,7%	6,2%	0,3%	0,3%	9,4%	0,3%	1,4%	3,0%	0,9%	73,8%	24,8%	0,7%	0,0%	0,7%	100,0%
Maiz	9,6%	7,9%	0,3%	0,0%	17,8%	56,7%	0,3%	1,8%	1,4%	1,5%	4,6%	1,5%	3,1%	3,5%	2,0%	94,2%	4,5%	0,8%	0,1%	0,5%	100,0%
Otros Cereales Grano	3,4%	4,7%	2,3%	0,5%	11,0%	1,3%	48,7%	4,1%	0,1%	2,4%	0,6%	1,5%	2,2%	0,3%	0,3%	72,0%	25,5%	0,5%	0,0%	2,1%	100,0%
Leguminosas Grano	35,8%	33,0%	3,0%	0,8%	72,5%	0,7%	2,6%	13,2%	0,4%	0,5%	1,3%	0,1%	0,5%	1,9%	0,9%	94,6%	3,9%	1,2%	0,0%	0,3%	100,0%
Tubérculos	19,4%	8,4%	0,1%	1,0%	28,9%	7,3%	0,0%	1,4%	33,1%	2,9%	0,3%	0,9%	2,0%	1,7%	11,0%	89,5%	7,1%	0,6%	0,9%	1,9%	100,0%
Remolacha Azucarera	17,7%	18,9%	0,0%	0,0%	36,7%	13,3%	2,2%	2,2%	1,1%	18,8%	8,2%	10,2%	3,7%	1,1%	1,0%	96,1%	3,6%	0,2%	0,0%	0,1%	100,0%
Girasol	45,5%	29,8%	0,6%	0,2%	76,1%	0,7%	0,7%	1,1%	0,1%	0,3%	14,6%	0,9%	0,5%	0,6%	0,2%	95,8%	3,4%	0,7%	0,1%	0,1%	100,0%
Algodonero	24,8%	0,1%	0,0%	0,0%	24,8%	10,2%	2,5%	2,1%	0,9%	5,3%	12,8%	30,4%	3,1%	0,6%	2,9%	95,6%	3,7%	0,6%	0,0%	0,1%	100,0%
Otros C. Industriales	30,6%	13,0%	1,3%	0,5%	45,4%	6,3%	1,4%	1,0%	1,1%	0,4%	1,7%	1,7%	25,8%	2,4%	5,8%	93,0%	5,6%	0,9%	0,0%	0,5%	100,0%
Cultivos Forrajeros	6,3%	6,4%	2,3%	0,3%	15,3%	1,5%	0,5%	0,7%	0,1%	0,1%	0,5%	0,1%	0,2%	71,2%	0,2%	90,4%	6,7%	0,4%	0,1%	2,3%	100,0%
Hortalizas y Flores	10,4%	10,3%	0,7%	0,0%	21,4%	2,6%	0,1%	0,9%	3,6%	0,2%	0,4%	0,7%	2,2%	0,8%	56,0%	88,8%	5,7%	2,6%	0,3%	2,6%	100,0%
Total Cultivos Herbáceos	18,2%	23,0%	3,6%	0,9%	45,6%	3,4%	2,6%	4,9%	0,6%	0,4%	7,6%	0,7%	1,7%	10,2%	2,4%	80,2%	18,1%	0,7%	0,0%	0,9%	100,0%
Barbecho	17,4%	24,7%	5,7%	1,5%	49,4%	0,4%	3,1%	0,6%	0,1%	0,0%	0,6%	0,0%	0,8%	2,8%	0,7%	58,6%	37,4%	1,8%	0,0%	2,2%	100,0%
Cultivos Leñosos	0,0%	0,1%	0,0%	0,0%	0,1%	0,0%	0,0%	0,0%	0,0%	0,0%	0,0%	0,0%	0,0%	0,0%	0,0%	0,2%	0,6%	98,7%	0,0%	0,5%	100,0%
Otras Asociaciones	0,4%	0,5%	0,6%	0,0%	1,5%	0,9%	0,0%	0,2%	0,5%	0,0%	0,1%	1,4%	2,3%	6,8%	0,0%	6,8%	5,6%	0,5%	82,0%	5,1%	100,0%
Otras Superficies	0,0%	0,1%	0,0%	0,0%	0,1%	0,0%	0,0%	0,0%	0,0%	0,0%	0,0%	0,0%	0,0%	0,1%	0,0%	0,3%	0,2%	0,1%	0,0%	99,4%	100,0%
TOTAL	4,2%	5,5%	1,0%	0,2%	10,9%	0,6%	0,6%	0,9%	0,1%	0,1%	1,4%	0,1%	0,4%	2,0%	0,5%	17,7%	5,4%	10,1%	0,1%	66,6%	100,0%

3.9.2 P. de Asturias. Matrices de Cambio de Cultivos.

Origen de las Superficies de Cultivos de 2017

Cultivo 2017	CULTIVO 2016 (%)															TOTAL						
	Cereales invierno					Maíz	Otros Cereales Grano	Leguminosas Grano	Tubérculos	Remolacha Azucarera	Girasol	Algodonero	Otros C. Industriales	Cultivos Forrajeros	Hortalizas y Flores		Total Cultivos Herbáceos	Barbecho	Cultivos Leñosos	Otras Asociaciones	Otras Superficies	
	Trigo	Cebada	Avena	Centeno	Total																	
Trigo																	100,0%					100,0%
Cebada																						
Avena																						
Centeno				100,0%	100,0%																	100,0%
Total Cereales Invierno				12,1%	12,1%																	100,0%
Maíz						23,1%		4,4%	0,4%					10,7%							61,4%	100,0%
Otros Cereales Grano																						
Leguminosas Grano								52,6%	1,4%					19,2%	0,6%				2,3%	22,3%		100,0%
Tubérculos								3,6%	69,7%					23,0%					3,6%			100,0%
Remolacha Azucarera																						
Girasol																						
Algodonero																						
Otros C. Industriales																						
Cultivos Forrajeros						0,0%		0,1%	0,1%					90,2%	0,1%				0,1%	7,5%		100,0%
Hortalizas y Flores								14,4%	2,4%						78,1%				3,7%	1,4%		100,0%
Total Cultivos Herbáceos				0,0%	0,0%	0,1%		1,7%	0,6%					86,8%	0,8%				0,3%	7,9%		100,0%
Barbecho						0,1%		14,5%	1,8%					28,7%	1,1%				2,0%	13,6%		100,0%
Cultivos Leñosos														0,1%	0,0%				97,7%	2,2%		100,0%
Otras Asociaciones						0,2%		0,1%	0,0%					1,4%	0,1%				0,4%	95,6%	2,0%	100,0%
Otras Superficies						0,0%		0,0%	0,0%					0,1%	0,0%				0,0%	0,0%	99,8%	100,0%
TOTAL				0,0%	0,0%	0,0%		0,0%	0,0%				1,4%	0,0%				0,1%	0,3%	0,5%	97,6%	100,0%

Destino de las Superficies de Cultivos de 2016

Cultivo 2016	CULTIVO 2017 (%)															TOTAL						
	Cereales invierno					Maíz	Otros Cereales Grano	Leguminosas Grano	Tubérculos	Remolacha Azucarera	Girasol	Algodonero	Otros C. Industriales	Cultivos Forrajeros	Hortalizas y Flores		Total Cultivos Herbáceos	Barbecho	Cultivos Leñosos	Otras Asociaciones	Otras Superficies	
	Trigo	Cebada	Avena	Centeno	Total																	
Trigo																						
Cebada																						
Avena																						
Centeno				100,0%	100,0%																	100,0%
Total Cereales Invierno				100,0%	100,0%																	100,0%
Maíz						40,5%								13,8%							4,1%	100,0%
Otros Cereales Grano																						
Leguminosas Grano						0,5%		51,3%	0,8%					5,2%	4,8%				1,6%	10,2%		100,0%
Tubérculos						0,1%		4,2%	45,2%					13,0%	2,5%				1,7%	23,3%		100,0%
Remolacha Azucarera																						
Girasol																						
Algodonero																						
Otros C. Industriales																						
Cultivos Forrajeros						0,0%		0,5%	0,1%					89,0%					0,5%	8,4%		100,0%
Hortalizas y Flores								1,3%						6,6%	59,7%				0,8%	25,3%		100,0%
Total Cultivos Herbáceos				0,0%	0,0%	0,1%		1,9%	0,5%					85,1%	0,8%				2,1%	0,7%	8,7%	100,0%
Barbecho						2,8%		0,5%						22,0%					1,2%	50,2%		100,0%
Cultivos Leñosos																			98,4%	0,9%		100,0%
Otras Asociaciones								0,2%	0,1%					0,4%	0,1%				0,3%	97,9%	1,2%	100,0%
Otras Superficies						0,0%		0,0%						0,1%	0,0%				0,0%	0,0%	99,9%	100,0%
TOTAL				0,0%	0,0%	0,0%		0,0%	0,0%				1,4%	0,0%				0,1%	0,3%	0,5%	97,6%	100,0%

3.9.3 Cantabria. Matrices de Cambio de Cultivos.

Origen de las Superficies de Cultivos de 2017

Cultivo 2017	CULTIVO 2016 (%)														TOTAL					
	Cereales invierno				Maiz	Otros Cereales Grano	Leguminosas Grano	Tubérculos	Remolacha Azucarera	Girasol	Algodonero	Otros C. Industriales	Cultivos Forrajeros	Hortalizas y Flores		Total Cultivos Herbáceos	Barbecho	Cultivos Leñosos	Otras Asociaciones	Otras Superficies
	Trigo	Cebada	Avena	Centeno																
Trigo	20,3%																			
Cebada																				
Avena																				
Centeno																				
Total Cereales Invierno	17,5%																			
Maiz																				
Otros Cereales Grano																				
Leguminosas Grano	100,0%																			
Tubérculos	21,4%																			
Remolacha Azucarera																				
Girasol																				
Algodonero																				
Otros C. Industriales																				
Cultivos Forrajeros	4,9%																			
Hortalizas y Flores																				
Total Cultivos Herbáceos	8,5%																			
Barbecho	77,1%																			
Cultivos Leñosos																				
Otras Asociaciones																				
Otras Superficies	0,0%																			
TOTAL	0,1%																			

Destino de las Superficies de Cultivos de 2016

Cultivo 2016	CULTIVO 2017 (%)														TOTAL					
	Cereales invierno				Maiz	Otros Cereales Grano	Leguminosas Grano	Tubérculos	Remolacha Azucarera	Girasol	Algodonero	Otros C. Industriales	Cultivos Forrajeros	Hortalizas y Flores		Total Cultivos Herbáceos	Barbecho	Cultivos Leñosos	Otras Asociaciones	Otras Superficies
	Trigo	Cebada	Avena	Centeno																
Trigo	17,5%																			
Cebada																				
Avena																				
Centeno																				
Total Cereales Invierno																				
Maiz																				
Otros Cereales Grano																				
Leguminosas Grano	45,3%																			
Tubérculos	38,5%																			
Remolacha Azucarera																				
Girasol																				
Algodonero																				
Otros C. Industriales																				
Cultivos Forrajeros	2,6%																			
Hortalizas y Flores																				
Total Cultivos Herbáceos																				
Barbecho	30,9%	12,1%																		
Cultivos Leñosos																				
Otras Asociaciones																				
Otras Superficies	0,0%																			
TOTAL	0,1%	0,0%																		

3.9.4 P. Vasco. Matrices de Cambio de Cultivos.

Origen de las Superficies de Cultivos de 2017

Cultivo 2017	CULTIVO 2016 (%)															TOTAL						
	Cereales invierno					Maíz	Otros Cereales Grano	Leguminosas Grano	Tubérculos	Remolacha Azucarera	Girasol	Algodonero	Otros C. Industriales	Cultivos Forrajeros	Hortalizas y Flores		Total Cultivos Herbáceos	Barbecho	Cultivos Leñosos	Otras Aso- ciaciones	Otras Su- perficies	
	Trigo	Cebada	Avena	Centeno	Total																	
Trigo	98,1%	0,1%	0,1%		98,3%			0,0%	0,0%							98,3%				1,7%	100,0%	
Cebada	0,1%	99,6%	0,0%		99,8%											99,8%	0,1%			0,2%	100,0%	
Avena		0,2%	99,3%		99,5%										0,0%	99,5%				0,5%	100,0%	
Centeno				100,0%	100,0%											100,0%					100,0%	
Total Cereales Invierno	53,3%	33,9%	10,9%	0,8%	98,9%			0,0%	0,0%						0,0%	98,9%	0,0%			1,0%	100,0%	
Maíz						100,0%										100,0%					100,0%	
Otros Cereales Grano							100,0%									100,0%					100,0%	
Leguminosas Grano		0,1%			0,1%			78,3%	0,1%						21,5%	99,9%				0,1%	100,0%	
Tubérculos									99,9%							99,9%				0,1%	100,0%	
Remolacha Azucarera										100,0%						100,0%					100,0%	
Girasol											99,3%					99,3%					0,7%	100,0%
Algodonero																						
Otros C. Industriales														99,8%		99,8%				0,2%	100,0%	
Cultivos Forrajeros															99,8%	99,8%				0,2%	100,0%	
Hortalizas y Flores																99,6%				0,3%	100,0%	
Total Cultivos Herbáceos	43,7%	27,8%	8,9%	0,7%	81,1%	0,5%	0,0%	3,8%	2,2%	4,7%	1,3%		2,8%	2,3%	0,3%	99,1%	0,0%	0,0%		0,9%	100,0%	
Barbecho																	98,7%	0,6%		0,8%	100,0%	
Cultivos Leñosos																0,0%		97,7%		2,3%	100,0%	
Otras Asociaciones																0,0%		0,0%	99,9%	0,1%	100,0%	
Otras Superficies	0,0%	0,0%	0,0%		0,0%	0,0%		0,0%	0,0%				0,1%	0,0%	0,0%	0,1%	0,0%	0,0%	0,0%	99,9%	100,0%	
TOTAL	3,4%	2,2%	0,7%	0,1%	6,3%	0,0%	0,0%	0,3%	0,2%	0,4%	0,1%		0,3%	0,2%	0,0%	7,8%	0,6%	2,3%	0,7%	88,6%	100,0%	

Destino de las Superficies de Cultivos de 2016

Cultivo 2016	CULTIVO 2017 (%)															TOTAL					
	Cereales invierno					Maíz	Otros Cereales Grano	Leguminosas Grano	Tubérculos	Remolacha Azucarera	Girasol	Algodonero	Otros C. Industriales	Cultivos Forrajeros	Hortalizas y Flores		Total Cultivos Herbáceos	Barbecho	Cultivos Leñosos	Otras Aso- ciaciones	Otras Su- perficies
	Trigo	Cebada	Avena	Centeno	Total																
Trigo	99,8%	0,1%			99,9%											99,9%				0,1%	100,0%
Cebada	0,2%	99,6%	0,1%		99,9%			0,0%								99,9%				0,1%	100,0%
Avena	0,3%	0,0%	99,1%		99,4%											99,4%				0,6%	100,0%
Centeno				100,0%	100,0%											100,0%					100,0%
Total Cereales Invierno	53,9%	34,2%	10,9%	0,8%	99,8%			0,0%								99,8%				0,2%	100,0%
Maíz						98,7%										98,7%				1,3%	100,0%
Otros Cereales Grano							100,0%									100,0%					100,0%
Leguminosas Grano		0,3%			0,3%			99,5%								99,8%				0,2%	100,0%
Tubérculos		0,4%			0,4%				99,3%							100,0%				0,0%	100,0%
Remolacha Azucarera										100,0%						100,0%					100,0%
Girasol											100,0%					100,0%					100,0%
Algodonero																					
Otros C. Industriales														80,8%		80,8%				19,2%	100,0%
Cultivos Forrajeros			0,0%		0,0%			45,1%							54,8%	99,9%				0,1%	100,0%
Hortalizas y Flores																78,2%				21,7%	100,0%
Total Cultivos Herbáceos	43,8%	27,8%	8,9%	0,7%	81,1%	0,5%	0,0%	4,9%	2,2%	4,7%	1,3%		2,8%	1,3%	0,3%	99,1%	0,0%	0,0%		0,9%	100,0%
Barbecho			0,3%		0,3%											0,3%	99,6%			0,1%	100,0%
Cultivos Leñosos																0,0%		99,2%	0,0%	0,7%	100,0%
Otras Asociaciones																		99,4%		0,6%	100,0%
Otras Superficies	0,1%	0,0%	0,0%		0,1%			0,0%	0,0%		0,0%		0,0%	0,0%	0,0%	0,1%	0,0%	0,1%	0,0%	99,9%	100,0%
TOTAL	3,5%	2,2%	0,7%	0,1%	6,4%	0,0%	0,0%	0,4%	0,2%	0,4%	0,1%		0,2%	0,1%	0,0%	7,8%	0,6%	2,4%	0,7%	88,6%	100,0%

3.9.5 Navarra. Matrices de Cambio de Cultivos.

Origen de las Superficies de Cultivos de 2017

Cultivo 2017	CULTIVO 2016 (%)																TOTAL				
	Cereales invierno					Maíz	Otros Cereales Grano	Leguminosas Grano	Tubérculos	Remolacha Azucarera	Girasol	Algodonero	Otros C. Industriales	Cultivos Forrajeros	Hortalizas y Flores	Total Cultivos Herbáceos		Barbecho	Cultivos Leñosos	Otras Asociaciones	Otras Superficies
	Trigo	Cebada	Avena	Centeno	Total																
Trigo	24,8%	22,3%	8,6%		55,7%	3,0%	0,2%	8,8%			3,2%		11,5%	2,4%	1,1%	85,9%	13,3%	0,0%	0,0%	0,7%	100,0%
Cebada	36,6%	40,8%	0,9%		78,2%	1,2%	0,2%	0,9%		0,2%			0,3%	0,6%	1,6%	83,1%	16,3%	0,0%	0,0%	0,5%	100,0%
Avena	34,0%	45,9%	16,9%		96,8%								0,1%	1,4%	0,1%	98,4%	1,2%			0,4%	100,0%
Centeno	0,3%	6,6%		30,1%	37,0%		8,2%									45,2%	54,8%				100,0%
Total Cereales Invierno	31,1%	33,0%	5,4%	0,1%	69,7%	1,9%	0,2%	4,2%		1,5%		5,1%	1,4%	1,3%		85,3%	14,1%	0,0%	0,0%	0,6%	100,0%
Maíz					28,4%	53,4%	0,4%	1,2%		0,8%			0,4%	1,9%	8,0%	94,4%	4,5%	0,0%		1,0%	100,0%
Otros Cereales Grano					6,6%	0,3%	90,4%									97,4%	2,6%				100,0%
Leguminosas Grano					20,0%		49,4%	3,6%								69,4%	0,3%			0,1%	100,0%
Tubérculos					3,3%				28,7%							95,5%	4,5%				100,0%
Remolacha Azucarera																					
Girasol	29,1%	34,0%			63,1%	32,3%	0,3%			0,5%					3,8%	100,0%					100,0%
Algodonero																					
Otros C. Industriales	27,5%	26,6%			54,1%	1,5%				0,2%			25,8%	1,2%	9,9%	92,6%	6,0%			1,4%	100,0%
Cultivos Forrajeros	8,6%	13,7%	1,2%		23,5%	1,3%		1,5%					0,3%	64,0%	0,7%	91,3%	7,1%			1,6%	100,0%
Hortalizas y Flores	17,0%	3,4%			20,4%	11,1%	1,0%	0,1%		4,2%			4,0%	1,6%	44,3%	86,7%	11,6%	0,8%		0,9%	100,0%
Total Cultivos Herbáceos	27,2%	28,3%	4,1%	0,1%	59,8%	5,7%	1,5%	4,0%	0,0%	1,3%		4,6%	7,3%	3,2%		87,4%	11,8%	0,0%	0,0%	0,7%	100,0%
Barbecho	23,3%	39,2%	0,1%	0,1%	62,8%	1,4%	1,0%	0,4%	0,1%	0,4%			1,3%	1,1%	3,1%	71,6%	26,7%	0,4%		1,4%	100,0%
Cultivos Leñosos	0,0%	0,7%			0,7%	0,3%	0,1%								0,0%	1,2%	3,2%	95,5%		0,1%	100,0%
Otras Asociaciones														82,5%	17,5%	100,0%					100,0%
Otras Superficies	0,1%	0,0%	0,0%		0,1%	0,0%		0,0%		0,0%			0,0%	0,0%	0,0%	0,2%	0,1%	0,0%	0,0%	99,7%	100,0%
TOTAL	7,5%	8,5%	1,0%	0,0%	16,9%	1,4%	0,4%	1,0%	0,0%	0,3%		1,1%	1,8%	0,9%		23,8%	4,2%	3,2%	0,0%	68,8%	100,0%

Destino de las Superficies de Cultivos de 2016

Cultivo 2016	CULTIVO 2017 (%)																TOTAL				
	Cereales invierno					Maíz	Otros Cereales Grano	Leguminosas Grano	Tubérculos	Remolacha Azucarera	Girasol	Algodonero	Otros C. Industriales	Cultivos Forrajeros	Hortalizas y Flores	Total Cultivos Herbáceos		Barbecho	Cultivos Leñosos	Otras Asociaciones	Otras Superficies
	Trigo	Cebada	Avena	Centeno	Total																
Trigo	24,5%	40,4%	5,9%	0,0%	70,8%	4,4%	0,3%	1,7%			1,2%		2,4%	2,5%	1,6%	84,9%	14,4%	0,0%		0,7%	100,0%
Cebada	19,5%	39,8%	7,0%	0,1%	66,4%	0,9%	0,0%	3,6%	0,0%		1,2%		2,1%	3,5%	0,3%	78,1%	21,4%	0,3%		0,2%	100,0%
Avena	65,3%	7,7%	22,6%		95,6%											98,3%	0,6%			1,1%	100,0%
Centeno				88,3%	88,3%											88,3%	11,7%				100,0%
Total Cereales Invierno	24,3%	38,2%	7,4%	0,2%	70,0%	2,4%	0,1%	2,6%	0,0%	1,1%		2,1%	3,0%	0,9%		82,2%	17,2%	0,1%		0,5%	100,0%
Maíz	15,7%	7,2%		0,5%	23,4%	54,2%	0,1%	1,6%		6,8%		0,7%	2,0%	5,6%		94,4%	4,6%	0,7%		0,3%	100,0%
Otros Cereales Grano	3,5%	3,3%			6,8%	1,3%	77,6%			0,2%				1,7%		87,6%	11,3%	1,2%			100,0%
Leguminosas Grano	67,9%	7,4%			75,3%	1,7%		17,3%						3,4%	0,1%	97,8%	2,0%			0,2%	100,0%
Tubérculos									68,7%							68,7%	31,3%				100,0%
Remolacha Azucarera																					
Girasol	75,1%	4,9%			80,0%	3,5%				0,5%			0,3%		9,3%	93,6%	6,2%			0,2%	100,0%
Algodonero																					
Otros C. Industriales	74,2%	1,9%	0,1%		76,2%	0,5%							15,0%	0,6%	2,5%	94,8%	5,2%			0,0%	100,0%
Cultivos Forrajeros	9,9%	2,9%	1,0%		13,9%	1,5%				0,6%			0,4%	79,3%	0,6%	96,4%	2,8%		0,3%	0,5%	100,0%
Hortalizas y Flores	9,2%	14,5%	0,2%		23,9%	12,7%			2,0%				7,2%	1,7%	34,7%	82,2%	15,9%	0,2%	0,1%	1,6%	100,0%
Total Cultivos Herbáceos	26,6%	28,8%	5,3%	0,2%	60,9%	5,7%	1,4%	2,6%	0,1%	1,2%		2,6%	8,4%	2,6%		85,5%	13,9%	0,2%	0,0%	0,5%	100,0%
Barbecho	23,6%	32,5%	0,4%	1,1%	57,6%	1,6%	0,2%	0,0%	0,0%			0,9%	3,7%	2,0%		66,1%	29,7%	2,5%		1,7%	100,0%
Cultivos Leñosos	0,0%	0,1%			0,1%	0,0%									0,2%	0,3%	0,5%	98,7%		0,5%	100,0%
Otras Asociaciones	2,1%				2,1%											2,1%					97,9%
Otras Superficies	0,1%	0,1%	0,0%		0,1%	0,0%		0,0%					0,0%	0,0%	0,0%	0,2%	0,1%	0,0%	0,0%	99,7%	100,0%
TOTAL	7,4%	8,3%	1,3%	0,1%	17,0%	1,4%	0,4%	0,6%	0,0%	0,3%		0,7%	2,2%	0,7%		23,3%	4,6%	3,3%	0,0%	68,8%	100,0%

3.9.6 La Rioja. Matrices de Cambio de Cultivos.

Origen de las Superficies de Cultivos de 2017

Cultivo 2017	CULTIVO 2016 (%)															TOTAL					
	Cereales invierno					Maíz	Otros Cereales Grano	Leguminosas Grano	Tubérculos	Remolacha Azucarera	Girasol	Algodonero	Otros C. Industriales	Cultivos Forrajeros	Hortalizas y Flores		Total Cultivos Herbáceos	Barbecho	Cultivos Leñosos	Otras Asociaciones	Otras Superficies
	Trigo	Cebada	Avena	Centeno	Total																
Trigo	50,3%	21,4%	0,3%	0,2%	72,2%		1,6%	2,0%	3,7%	2,0%	0,8%		3,1%	0,5%	3,6%	89,5%	8,8%	0,9%		0,9%	100,0%
Cebada	39,3%	31,4%	0,1%		70,8%	0,3%	1,6%	0,4%	0,1%	0,9%	1,4%		2,3%	0,1%	0,6%	78,4%	17,3%	2,3%		2,0%	100,0%
Avena	5,3%	85,7%			91,0%			2,4%								93,4%	6,6%			0,0%	100,0%
Centeno							32,8%									32,8%	67,2%				100,0%
Total Cereales Invierno	44,3%	27,5%	0,2%	0,1%	72,2%	0,1%	1,7%	1,4%	2,2%	1,5%	1,0%		2,7%	0,3%	2,4%	85,6%	11,9%	1,3%		1,2%	100,0%
Maíz		89,9%			89,9%	5,7%										95,7%	1,8%	2,5%			100,0%
Otros Cereales Grano	41,6%	5,1%			46,7%		17,8%						3,9%			68,5%	27,8%			3,7%	100,0%
Leguminosas Grano	48,6%	21,2%			69,8%		0,8%			1,5%			5,1%	15,4%	0,1%	92,8%	6,9%	0,3%			100,0%
Tubérculos	63,9%	5,6%			69,5%			1,9%							19,0%	90,4%	9,0%			0,6%	100,0%
Remolacha Azucarera	83,7%	7,5%			91,2%										0,4%	91,6%	8,4%				100,0%
Girasol	84,8%	15,1%			99,9%											99,9%					100,0%
Algodonero									2,5%												
Otros C. Industriales	58,3%	19,4%	0,5%		78,2%										4,1%	84,8%	8,3%	0,8%		6,1%	100,0%
Cultivos Forrajeros	2,4%	1,9%	0,3%		4,6%		2,0%	0,7%							66,6%	74,7%	22,0%			3,2%	100,0%
Hortalizas y Flores	47,9%	13,7%			61,6%			0,8%	3,0%	1,9%			0,3%		16,5%	84,0%	12,9%	0,6%	0,1%	2,4%	100,0%
Total Cultivos Herbáceos	44,8%	25,1%	0,2%	0,1%	70,2%	0,1%	1,7%	1,2%	2,0%	1,5%	0,9%		2,5%	2,5%	2,9%	85,5%	12,0%	1,1%	0,0%	1,3%	100,0%
Barbecho	19,6%	31,8%	0,7%		52,1%	0,2%	0,4%	0,7%	0,0%	0,5%					1,2%	56,6%	34,1%	3,8%		5,5%	100,0%
Cultivos Leñosos	0,4%	0,1%			0,5%										0,0%	0,5%	1,1%	97,6%		0,8%	100,0%
Otras Asociaciones																			4,8%	76,4%	100,0%
Otras Superficies	0,0%	0,0%			0,1%			0,0%	0,0%						0,0%	0,2%	0,4%	0,1%		99,3%	100,0%
TOTAL	6,5%	4,3%	0,0%	0,0%	10,8%	0,0%	0,2%	0,2%	0,3%	0,2%	0,1%		0,3%	0,4%	0,5%	13,0%	3,1%	14,7%	0,0%	69,2%	100,0%

Destino de las Superficies de Cultivos de 2016

Cultivo 2016	CULTIVO 2017 (%)															TOTAL					
	Cereales invierno					Maíz	Otros Cereales Grano	Leguminosas Grano	Tubérculos	Remolacha Azucarera	Girasol	Algodonero	Otros C. Industriales	Cultivos Forrajeros	Hortalizas y Flores		Total Cultivos Herbáceos	Barbecho	Cultivos Leñosos	Otras Asociaciones	Otras Superficies
	Trigo	Cebada	Avena	Centeno	Total																
Trigo	51,5%	22,7%	0,4%		74,5%		0,9%	3,1%	1,6%	3,1%	0,9%		1,3%	0,1%	3,1%	88,7%	9,9%	0,9%		0,4%	100,0%
Cebada	32,8%	27,3%	9,5%		69,6%	0,1%	0,2%	2,1%	0,2%	0,4%	0,2%		0,6%	0,2%	1,3%	74,8%	24,3%	0,4%		0,5%	100,0%
Avena	42,9%	4,2%			47,1%								1,4%	1,9%		50,4%	49,6%				100,0%
Centeno	100,0%				100,0%											100,0%					100,0%
Total Cereales Invierno	44,1%	24,4%	4,0%		72,5%	0,0%	0,6%	2,7%	1,1%	2,0%	0,6%		1,0%	0,1%	2,4%	83,1%	15,8%	0,7%		0,5%	100,0%
Maíz		67,6%			67,6%	0,9%										68,6%	31,4%				100,0%
Otros Cereales Grano	46,0%	25,1%		7,8%	78,9%		10,7%	1,5%							2,9%	94,0%	6,0%				100,0%
Leguminosas Grano	71,5%	8,1%	6,2%		85,8%										1,3%	87,1%	12,8%			0,2%	100,0%
Tubérculos	93,7%	0,8%			94,5%				1,3%				1,4%		1,3%	98,5%	0,2%			1,3%	100,0%
Remolacha Azucarera	66,9%	16,4%			83,3%			3,1%							6,2%	92,6%	7,4%				100,0%
Girasol	47,9%	45,3%			93,3%										6,7%	100,0%					100,0%
Algodonero																					
Otros C. Industriales	64,2%	27,0%			91,2%		1,7%	6,7%							0,4%	100,0%					100,0%
Cultivos Forrajeros	7,9%	0,8%			8,7%			16,3%							56,5%	81,6%	9,8%	0,9%		7,8%	100,0%
Hortalizas y Flores	47,8%	4,3%			52,1%			0,1%	6,5%	0,2%			1,2%	0,6%	14,2%	74,7%	10,3%	0,0%	0,2%	14,8%	100,0%
Total Cultivos Herbáceos	45,4%	22,4%	3,4%	0,1%	71,3%	0,0%	0,7%	3,0%	1,2%	1,7%	0,5%		0,9%	1,9%	2,7%	84,0%	14,2%	0,6%	0,0%	1,2%	100,0%
Barbecho	18,6%	20,7%	1,0%	1,2%	41,6%	0,0%	1,3%	0,9%	0,5%	0,6%			0,4%	2,4%	1,8%	49,3%	35,9%	5,2%		9,6%	100,0%
Cultivos Leñosos	0,4%	0,6%			1,0%	0,0%		0,0%					0,0%		0,0%	1,0%	0,9%	97,8%		0,4%	100,0%
Otras Asociaciones															59,4%	59,4%			40,6%		100,0%
Otras Superficies	0,1%	0,1%	0,0%		0,2%		0,0%		0,0%	0,0%			0,0%	0,0%	0,0%	0,2%	0,3%	0,2%	0,0%	99,3%	100,0%
TOTAL	6,6%	3,7%	0,5%	0,1%	10,9%	0,0%	0,1%	0,4%	0,2%	0,2%	0,1%		0,1%	0,3%	0,4%	12,8%	3,3%	14,7%	0,0%	69,2%	100,0%

3.9.7 Aragón. Matrices de Cambio de Cultivos.

Origen de las Superficies de Cultivos de 2017

Cultivo 2017	CULTIVO 2016 (%)																			TOTAL		
	Cereales invierno					Maíz	Otros Cereales Grano	Leguminosas Grano	Tubérculos	Remolacha Azucarera	Girasol	Algodonero	Otros C. Industriales	Cultivos Forrajeros	Hortalizas y Flores	Total Cultivos Herbáceos	Barbecho	Cultivos Leñosos	Otras Asociaciones		Otras Superficies	
	Trigo	Cebada	Avena	Centeno	Total																	
Trigo	25,5%	20,4%	0,3%	0,3%	46,6%	2,5%	0,6%	3,8%	0,0%							59,5%	40,1%	0,1%		0,3%	100,0%	
Cebada	16,3%	41,4%	0,6%	1,0%	59,2%	2,9%	0,7%	1,1%	0,0%							67,6%	31,9%	0,1%	0,0%	0,4%	100,0%	
Avena	3,1%	13,8%	15,8%	1,1%	33,7%		0,5%	0,8%								37,5%	59,9%			2,6%	100,0%	
Centeno	2,3%	28,0%	0,7%	10,6%	41,6%		4,1%	1,3%								49,7%	49,6%			0,7%	100,0%	
Total Cereales Invierno	18,5%	33,2%	1,1%	1,0%	53,8%	2,6%	0,7%	2,0%	0,0%	1,3%			0,3%	2,3%	0,5%	63,4%	36,0%	0,1%	0,0%	0,5%	100,0%	
Maíz	8,1%	21,1%	0,1%	0,0%	29,3%	51,4%	1,0%	1,9%	0,0%					0,1%	7,9%	1,7%	93,2%	4,6%	1,6%		0,6%	100,0%
Otros Cereales Grano	6,3%	12,6%	0,4%	2,2%	21,5%	0,4%	18,1%				0,9%			0,8%	1,8%		43,5%	55,8%			0,8%	100,0%
Leguminosas Grano	25,5%	46,3%	10,1%	0,7%	82,6%	2,2%	0,2%	11,6%						0,1%	0,3%		97,1%	2,9%	0,0%		0,1%	100,0%
Tubérculos	1,9%	34,0%			36,0%	2,9%	1,6%		9,7%	21,0%						1,3%	72,4%	26,6%			0,9%	100,0%
Remolacha Azucarera																						
Girasol	36,4%	38,0%	1,9%	6,4%	82,7%	7,5%	1,7%			2,0%				2,4%	0,1%		96,4%	3,4%			0,2%	100,0%
Algodonero																						
Otros C. Industriales	28,0%	63,8%	3,8%	1,3%	96,9%								1,4%	0,2%			98,5%	1,5%			0,0%	100,0%
Cultivos Forrajeros	5,6%	9,0%	0,7%	0,3%	15,6%	1,8%	0,1%	0,1%	0,0%					0,1%	76,3%	0,2%	94,2%	3,3%	0,1%	0,1%	2,4%	100,0%
Hortalizas y Flores	7,1%	21,0%			28,1%	33,6%								4,4%	3,3%	25,6%	95,0%	3,1%	0,5%		1,3%	100,0%
Total Cultivos Herbáceos	16,0%	29,0%	1,1%	0,9%	47,2%	4,2%	5,5%	1,3%	1,8%	0,0%	1,0%		0,3%	11,7%	0,6%		69,4%	29,7%	0,2%	0,0%	0,7%	100,0%
Barbecho	28,7%	33,6%	2,8%	3,2%	68,3%	0,5%	5,1%	0,3%	0,1%	0,2%					1,3%	0,2%	76,0%	22,7%	0,3%	0,0%	1,1%	100,0%
Cultivos Leñosos	0,3%	1,2%			1,5%	0,0%		0,0%							0,1%	0,0%	1,6%	1,3%	96,6%		0,5%	100,0%
Otras Asociaciones		53,6%			53,6%												53,6%	2,1%		43,3%	1,0%	100,0%
Otras Superficies	0,0%	0,1%	0,0%	0,0%	0,1%	0,0%	0,0%	0,0%	0,0%	0,0%				0,0%	0,0%	0,0%	0,2%	0,2%	0,0%	0,0%	99,6%	100,0%
TOTAL	6,4%	9,9%	0,5%	0,5%	17,3%	1,3%	0,8%	0,4%	0,0%	0,2%	0,1%	0,1%	2,8%	0,2%	23,2%	9,1%	5,1%	0,0%	0,0%	62,6%	100,0%	

Destino de las Superficies de Cultivos de 2016

Cultivo 2016	CULTIVO 2017 (%)																			TOTAL		
	Cereales invierno					Maíz	Otros Cereales Grano	Leguminosas Grano	Tubérculos	Remolacha Azucarera	Girasol	Algodonero	Otros C. Industriales	Cultivos Forrajeros	Hortalizas y Flores	Total Cultivos Herbáceos	Barbecho	Cultivos Leñosos	Otras Asociaciones		Otras Superficies	
	Trigo	Cebada	Avena	Centeno	Total																	
Trigo	22,0%	26,8%	0,4%	0,1%	49,3%	1,7%	0,9%	1,5%	0,0%		1,1%		0,4%	2,5%	0,1%	57,6%	41,9%	0,2%		0,2%	100,0%	
Cebada	11,4%	44,0%	1,0%	0,8%	57,3%	2,9%	1,1%	1,8%	0,1%		0,8%		0,6%	2,6%	0,2%	67,3%	31,7%	0,6%	0,0%	0,4%	100,0%	
Avena	2,7%	11,0%	21,4%	0,4%	35,5%	0,1%	0,7%	7,3%			0,7%		0,6%	3,8%		48,8%	49,1%			2,1%	100,0%	
Centeno	3,7%	21,4%	1,6%	5,9%	32,6%	0,1%	3,8%	0,5%			2,5%		0,2%	1,7%		41,4%	58,1%			0,5%	100,0%	
Total Cereales Invierno	14,8%	36,0%	1,4%	0,7%	52,9%	2,3%	1,1%	1,8%	0,0%	1,1%			0,5%	2,5%	0,2%	62,4%	36,8%	0,4%	0,0%	0,4%	100,0%	
Maíz	10,7%	23,6%			34,3%	53,1%	0,2%	0,7%	0,0%	1,1%				4,0%	2,6%	95,9%	3,7%	0,2%		0,2%	100,0%	
Otros Cereales Grano	4,6%	9,1%	0,5%	1,5%	15,6%	1,7%	20,2%	0,1%	0,0%	0,4%				0,3%		38,5%	61,1%			0,4%	100,0%	
Leguminosas Grano	48,6%	26,6%	1,3%	0,9%	77,4%	5,8%	10,4%							0,3%		93,9%	5,7%	0,3%		0,1%	100,0%	
Tubérculos	9,1%	2,4%			11,5%	2,4%			20,6%					3,7%		38,1%	57,9%			4,1%	100,0%	
Remolacha Azucarera																						
Girasol	37,5%	48,2%		0,5%	86,2%		3,3%		1,8%	1,6%						92,9%	7,1%			0,1%	100,0%	
Algodonero																						
Otros C. Industriales	25,5%	49,9%			75,3%	1,5%	9,7%	0,8%					1,8%	4,5%	6,2%	100,0%				0,0%	100,0%	
Cultivos Forrajeros	6,7%	6,3%	0,6%	0,2%	13,9%	3,8%	0,5%	0,0%		0,2%			0,0%	75,9%	0,1%	94,4%	4,4%	0,2%		1,0%	100,0%	
Hortalizas y Flores	14,0%	36,5%			50,6%	14,8%			0,2%	0,2%				4,0%	16,8%	86,5%	12,6%	0,2%		0,7%	100,0%	
Total Cultivos Herbáceos	14,1%	30,7%	1,2%	0,6%	46,7%	5,5%	1,6%	1,6%	0,1%	0,8%			0,4%	11,5%	0,4%	68,6%	30,6%	0,4%	0,0%	0,5%	100,0%	
Barbecho	24,2%	36,7%	4,8%	1,6%	67,3%	0,7%	5,3%	0,1%	0,1%	0,1%			0,0%	1,0%	0,0%	74,6%	23,1%	0,7%	0,0%	1,6%	100,0%	
Cultivos Leñosos	0,1%	0,2%			0,3%	0,4%		0,0%						0,1%	0,0%	0,8%	0,5%	98,1%		0,6%	100,0%	
Otras Asociaciones		1,2%			1,2%									46,5%		47,7%	30,3%		20,3%		1,7%	100,0%
Otras Superficies	0,0%	0,1%	0,0%	0,0%	0,1%	0,0%	0,0%	0,0%	0,0%	0,0%			0,0%	0,1%	0,0%	0,3%	0,2%	0,0%	0,0%	99,5%	100,0%	
TOTAL	5,5%	10,5%	0,7%	0,3%	17,0%	1,4%	0,9%	0,4%	0,0%	0,2%	0,1%	0,1%	2,8%	0,1%	22,9%	9,3%	5,1%	0,0%	0,0%	62,6%	100,0%	

3.9.8 Cataluña. Matrices de Cambio de Cultivos.

Origen de las Superficies de Cultivos de 2017

Cultivo 2017	CULTIVO 2016 (%)																			TOTAL		
	Cereales invierno					Maíz	Otros Cereales Grano	Leguminosas Grano	Tubérculos	Remolacha Azucarera	Girasol	Algodonero	Otros C. Industriales	Cultivos Forrajeros	Hortalizas y Flores	Total Cultivos Herbáceos	Barbecho	Cultivos Leñosos	Otras Asociaciones		Otras Superficies	
	Trigo	Cebada	Avena	Centeno	Total																	
Trigo	26,4%	46,1%	1,0%		73,5%	7,5%	0,4%	3,1%	0,2%		1,1%		6,9%	3,3%	0,1%	96,0%	3,4%	0,1%		0,4%	100,0%	
Cebada	22,7%	62,2%	1,1%	0,0%	86,0%	2,4%	0,5%	0,8%	0,0%		0,5%		2,0%	2,9%	0,0%	95,2%	4,2%	0,2%	0,0%	0,4%	100,0%	
Avena	1,6%	21,6%	33,0%		56,2%		1,8%	2,1%					4,8%	25,1%		90,0%	2,5%	0,9%		6,6%	100,0%	
Centeno				88,5%	88,5%									11,5%		100,0%					100,0%	
Total Cereales Invierno	23,4%	56,9%	1,6%	0,0%	82,0%	3,8%	0,5%	1,5%	0,1%		0,7%		3,5%	3,4%	0,0%	95,3%	4,0%	0,2%	0,0%	0,5%	100,0%	
Maíz	11,8%	11,8%			23,6%	61,8%								0,6%	12,2%	0,0%	98,2%	1,2%	0,4%		0,3%	100,0%
Otros Cereales Grano	0,6%	4,5%			5,1%	0,9%	89,7%	0,9%							0,5%	0,2%	97,3%	2,6%	0,0%		0,1%	100,0%
Leguminosas Grano	24,9%	55,3%		0,8%	81,0%	4,4%	6,8%	1,5%			0,1%		1,3%	2,8%		97,9%	2,0%	0,0%		0,1%	100,0%	
Tubérculos	10,6%	6,6%			17,2%	2,3%			24,2%							89,6%	2,4%	0,6%		7,4%	100,0%	
Remolacha Azucarera																						100,0%
Girasol	14,4%	63,7%	4,5%		82,5%	3,5%	2,1%				6,3%			4,8%		99,2%				0,8%	100,0%	
Algodonero																						100,0%
Otros C. Industriales	25,5%	44,7%	0,4%	1,8%	72,4%	2,1%						18,9%	3,9%	0,5%		97,8%	1,2%	0,0%	0,0%	1,0%	100,0%	
Cultivos Forrajeros	6,7%	14,6%	1,7%	0,2%	23,2%	4,9%	1,3%	0,5%	0,0%	0,4%			0,2%	63,8%	0,0%	94,3%	4,5%	0,1%	0,0%	1,1%	100,0%	
Hortalizas y Flores	2,2%	5,6%			7,8%	2,7%	1,4%		0,0%				0,4%	0,1%	78,8%	91,1%	2,9%	1,2%	3,2%	1,6%	100,0%	
Total Cultivos Herbáceos	17,6%	40,9%	1,3%	0,1%	60,0%	8,1%	5,4%	1,0%	0,1%	0,5%	2,7%	16,1%	1,6%			95,5%	3,7%	0,2%	0,1%	0,6%	100,0%	
Barbecho	5,8%	20,4%	0,8%	0,1%	27,0%	5,1%	0,5%	0,7%	0,0%	0,1%		0,1%	4,8%	0,5%		38,7%	51,1%	6,1%		4,0%	100,0%	
Cultivos Leñosos	0,0%	0,1%	0,0%	0,0%	0,2%	0,0%	0,0%		0,0%				0,1%	0,0%		0,4%	0,5%	98,6%	0,0%	0,5%	100,0%	
Otras Asociaciones					2,4%								5,5%	20,2%		28,1%	5,8%	3,0%	61,0%	2,0%	100,0%	
Otras Superficies	0,0%	0,1%	0,0%	0,0%	0,1%	0,0%	0,0%		0,0%	0,0%			0,1%	0,0%		0,2%	0,0%	0,1%	0,0%	99,7%	100,0%	
TOTAL	2,6%	6,3%	0,2%	0,0%	9,1%	1,3%	0,8%	0,2%	0,0%	0,1%	0,4%	2,5%	0,3%	14,5%	1,4%	9,5%	0,0%	0,0%	74,6%	100,0%		

Destino de las Superficies de Cultivos de 2016

Cultivo 2016	CULTIVO 2017 (%)																			TOTAL	
	Cereales invierno					Maíz	Otros Cereales Grano	Leguminosas Grano	Tubérculos	Remolacha Azucarera	Girasol	Algodonero	Otros C. Industriales	Cultivos Forrajeros	Hortalizas y Flores	Total Cultivos Herbáceos	Barbecho	Cultivos Leñosos	Otras Asociaciones		Otras Superficies
	Trigo	Cebada	Avena	Centeno	Total																
Trigo	24,3%	52,0%	0,1%		76,4%	4,8%	0,2%	3,3%	0,1%		0,2%		3,5%	7,4%	0,2%	96,1%	3,2%	0,2%		0,6%	100,0%
Cebada	18,0%	60,2%	0,5%		78,7%	2,0%	0,5%	3,1%	0,0%		0,3%		2,6%	6,8%	0,2%	94,4%	4,7%	0,2%	0,0%	0,6%	100,0%
Avena	11,4%	31,7%	24,6%		67,6%						0,7%			24,4%		93,5%	5,6%	0,5%		0,5%	100,0%
Centeno				9,1%	18,8%								29,6%	23,6%		85,1%	4,0%	9,2%		1,7%	100,0%
Total Cereales Invierno	19,6%	57,1%	0,9%	0,0%	77,7%	2,8%	0,4%	3,1%	0,0%	0,3%	2,9%	7,4%	0,2%			94,9%	4,3%	0,2%	0,0%	0,6%	100,0%
Maíz	14,6%	11,5%			26,1%	53,1%	0,5%	1,2%	0,0%	0,1%		0,6%	11,4%	0,6%		93,7%	5,9%	0,2%		0,2%	100,0%
Otros Cereales Grano	1,1%	3,6%	0,3%		5,1%		85,1%	3,0%		0,1%			4,7%	0,5%		98,6%	0,9%	0,0%		0,5%	100,0%
Leguminosas Grano	46,9%	29,3%	2,0%		78,2%		4,1%	3,3%					8,4%			94,1%	5,9%				100,0%
Tubérculos	40,2%	4,3%			44,5%				46,8%					0,8%	0,2%	92,4%	6,2%			1,5%	100,0%
Remolacha Azucarera																					100,0%
Girasol	34,7%	43,0%			77,7%			0,3%			2,7%			14,2%		94,9%	2,7%	0,5%		1,9%	100,0%
Algodonero																					100,0%
Otros C. Industriales	43,7%	31,9%	1,9%		77,4%	1,5%		1,2%				17,6%	1,7%	0,3%		99,7%	0,2%			0,1%	100,0%
Cultivos Forrajeros	3,3%	7,2%	1,6%	0,0%	12,0%	5,4%	0,1%	0,4%		0,1%			0,6%	76,0%	0,0%	94,6%	2,8%	0,5%	0,0%	2,0%	100,0%
Hortalizas y Flores	0,5%	0,8%			1,3%	0,0%	0,6%		3,5%				0,7%	0,3%	84,3%	90,7%	2,7%	1,6%	1,6%	3,4%	100,0%
Total Cultivos Herbáceos	16,1%	39,7%	1,0%	0,0%	56,8%	7,3%	5,0%	2,4%	0,1%	0,2%	2,4%	19,0%	1,7%			95,0%	3,9%	0,3%	0,0%	0,8%	100,0%
Barbecho	6,2%	18,9%	0,3%		25,4%	0,9%	1,4%	0,5%	0,0%			0,3%	9,8%	0,6%		39,0%	55,0%	3,2%	0,1%	2,7%	100,0%
Cultivos Leñosos	0,0%	0,1%	0,0%		0,2%	0,0%	0,0%	0,0%	0,0%			0,0%	0,0%	0,0%		0,3%	0,9%	98,2%	0,0%	0,6%	100,0%
Otras Asociaciones					1,4%							0,0%	3,4%	38,2%		42,9%	0,6%	54,3%		2,1%	100,0%
Otras Superficies	0,0%	0,0%	0,0%		0,1%	0,0%	0,0%	0,0%	0,0%	0,0%		0,0%	0,0%	0,0%		0,1%	0,1%	0,1%	0,0%	99,7%	100,0%
TOTAL	2,4%	6,1%	0,2%	0,0%	8,7%	1,1%	0,7%	0,4%	0,0%	0,0%	0,4%	2,9%	0,3%	14,4%	1,5%	9,5%	0,0%	0,0%	74,6%	100,0%	

3.9.9 Baleares. Matrices de Cambio de Cultivos.

Origen de las Superficies de Cultivos de 2017

Cultivo 2017	CULTIVO 2016 (%)															TOTAL					
	Cereales invierno					Maíz	Otros Cereales Grano	Leguminosas Grano	Tubérculos	Remolacha Azucarera	Girasol	Algodonero	Otros C. Industriales	Cultivos Forrajeros	Hortalizas y Flores		Total Cultivos Herbáceos	Barbecho	Cultivos Leñosos	Otras Asociaciones	Otras Superficies
	Trigo	Cebada	Avena	Centeno	Total																
Trigo	9,2%	17,7%	0,7%		27,6%			4,4%						4,9%	6,3%	43,2%	51,3%			5,4%	100,0%
Cebada	13,1%	26,8%	4,8%		44,7%		1,8%	8,3%	0,1%					12,5%	3,9%	71,4%	25,5%	1,0%	0,1%	2,0%	100,0%
Avena	3,9%	38,1%	8,9%	0,4%	51,3%		1,0%	0,4%						29,4%	0,8%	83,0%	6,2%	5,5%		5,3%	100,0%
Centeno																					
Total Cereales Invierno	9,5%	29,8%	5,8%	0,1%	45,3%		1,3%	5,1%	0,1%					17,7%	3,1%	72,5%	21,4%	2,5%	0,1%	3,5%	100,0%
Maíz						82,4%			8,9%							100,0%					100,0%
Otros Cereales Grano	4,1%	13,8%	0,9%		18,7%		12,6%	5,7%	0,3%							92,1%	7,8%			0,1%	100,0%
Leguminosas Grano	9,6%	30,8%			40,5%		7,2%									95,0%	4,8%			0,2%	100,0%
Tubérculos	10,4%	7,2%			17,6%	1,5%			16,7%					1,1%	47,5%	84,4%	14,4%			1,1%	100,0%
Remolacha Azucarera																					
Girasol																					
Algodonero																					
Otros C. Industriales																					
Cultivos Forrajeros	3,9%	7,0%	3,6%		14,5%		0,9%	1,3%	0,4%						64,2%	81,8%	12,0%	0,6%	0,0%	5,6%	100,0%
Hortalizas y Flores		13,4%			13,4%	3,6%			3,0%					8,4%	59,1%	87,4%	8,6%	2,2%		1,8%	100,0%
Total Cultivos Herbáceos	5,7%	15,1%	3,9%	0,0%	24,7%	0,8%	1,5%	2,5%	0,8%					45,5%	4,2%	80,0%	14,4%	1,2%	0,0%	4,4%	100,0%
Barbecho	3,6%	7,6%	5,5%		16,7%	0,3%	0,5%	1,2%	2,5%					17,3%	1,2%	39,7%	55,0%	1,2%		4,1%	100,0%
Cultivos Leñosos	0,0%	0,0%			0,0%									0,0%		0,0%	0,4%	99,2%		0,4%	100,0%
Otras Asociaciones														97,8%	0,3%	98,0%			2,0%		100,0%
Otras Superficies	0,0%	0,1%	0,0%		0,2%	0,0%	0,0%	0,0%	0,0%					0,3%	0,0%	0,6%	0,5%	0,4%		98,6%	100,0%
TOTAL	1,0%	2,5%	0,9%	0,0%	4,3%	0,1%	0,2%	0,4%	0,3%					7,2%	0,6%	13,2%	5,6%	13,9%	0,0%	67,3%	100,0%

Destino de las Superficies de Cultivos de 2016

Cultivo 2016	CULTIVO 2017 (%)															TOTAL					
	Cereales invierno					Maíz	Otros Cereales Grano	Leguminosas Grano	Tubérculos	Remolacha Azucarera	Girasol	Algodonero	Otros C. Industriales	Cultivos Forrajeros	Hortalizas y Flores		Total Cultivos Herbáceos	Barbecho	Cultivos Leñosos	Otras Asociaciones	Otras Superficies
	Trigo	Cebada	Avena	Centeno	Total																
Trigo	4,0%	29,5%	5,7%		39,2%		1,8%	3,1%	2,4%							75,9%	23,0%	0,0%		1,0%	100,0%
Cebada	2,9%	23,3%	21,5%		47,8%		2,4%	3,8%	0,6%							77,5%	18,7%	0,1%		3,8%	100,0%
Avena	0,3%	12,3%	14,8%		27,4%		0,5%									58,7%	39,2%			2,0%	100,0%
Centeno			100,0%		100,0%											100,0%					100,0%
Total Cereales Invierno	2,7%	22,5%	16,7%		41,9%		1,9%	2,9%	0,9%							73,5%	23,7%	0,1%		2,8%	100,0%
Maíz						71,0%			2,8%							86,6%	12,7%			0,7%	100,0%
Otros Cereales Grano		17,1%	6,2%		23,3%		24,1%	9,8%								86,2%	12,8%			1,0%	100,0%
Leguminosas Grano	4,6%	45,6%	1,5%		51,7%		6,3%									81,9%	18,1%			0,1%	100,0%
Tubérculos		1,2%			1,2%	3,7%	0,5%		14,6%					12,9%	5,1%	38,1%	60,1%			1,8%	100,0%
Remolacha Azucarera																					
Girasol																					
Algodonero																					
Otros C. Industriales																					
Cultivos Forrajeros	0,3%	3,8%	5,8%		9,9%	0,1%	3,3%	1,9%	0,0%						65,7%	81,4%	14,8%	0,0%	0,6%	3,2%	100,0%
Hortalizas y Flores	4,2%	13,4%	1,8%		19,4%			1,9%	16,7%						5,6%	84,6%	12,0%		0,0%	3,4%	100,0%
Total Cultivos Herbáceos	1,4%	11,8%	8,9%		22,1%	0,8%	3,1%	2,2%	1,4%						45,7%	78,3%	18,5%	0,0%	0,4%	2,9%	100,0%
Barbecho	3,8%	9,9%	1,6%		15,3%		0,6%	0,3%	0,6%						15,7%	33,2%	60,2%	1,0%		5,6%	100,0%
Cultivos Leñosos		0,2%	0,6%		0,7%										0,3%	1,1%	0,5%	96,6%		1,8%	100,0%
Otras Asociaciones		53,9%			53,9%										22,9%	76,8%			23,2%		100,0%
Otras Superficies	0,0%	0,1%	0,1%		0,2%		0,0%	0,0%	0,0%						0,6%	0,8%	0,4%	0,1%		98,7%	100,0%
TOTAL	0,4%	2,2%	1,4%		4,0%	0,1%	0,4%	0,3%	0,2%					7,4%	0,4%	12,9%	6,1%	13,6%	0,0%	67,3%	100,0%

3.9.10 Castilla y León. Matrices de Cambio de Cultivos.

Origen de las Superficies de Cultivos de 2017

Cultivo 2017	CULTIVO 2016 (%)																			TOTAL	
	Cereales invierno					Maiz	Otros Cereales Grano	Leguminosas Grano	Tubérculos	Remolacha Azucarera	Girasol	Algodonero	Otros C. Industriales	Cultivos Forrajeros	Hortalizas y Flores	Total Cultivos Herbáceos	Barbecho	Cultivos Leñosos	Otras Aso- ciaciones		Otras Su- perficie
	Trigo	Cebada	Avena	Centeno	Total																
Trigo	32,0%	15,4%	1,0%	0,8%	49,2%	1,2%	0,2%	7,1%	0,7%	0,5%	14,7%	1,9%	4,1%	0,3%	79,8%	19,6%	0,1%	0,0%	0,5%	100,0%	
Cebada	27,5%	41,1%	0,7%	0,8%	70,1%	0,3%	0,3%	4,7%	0,5%	0,7%	7,7%	0,8%	3,8%	0,2%	89,0%	10,5%	0,1%	0,0%	0,4%	100,0%	
Avena	21,4%	11,0%	24,2%	3,3%	59,9%	0,7%	1,5%	3,1%	0,0%	1,7%	1,7%	0,8%	9,3%	0,0%	77,1%	21,5%	0,0%	0,0%	1,5%	100,0%	
Centeno	9,2%	8,1%	2,9%	39,0%	59,2%	0,1%	0,3%	1,5%	0,5%	1,9%	1,9%	1,1%	2,2%	0,0%	66,8%	31,9%	0,0%	0,0%	1,3%	100,0%	
Total Cereales Invierno	28,5%	25,8%	2,2%	2,7%	59,2%	0,7%	0,3%	5,6%	0,5%	0,6%	10,4%	1,4%	4,1%	0,2%	83,0%	16,3%	0,1%	0,0%	0,6%	100,0%	
Maiz	5,6%	1,0%	0,1%	0,0%	6,6%	77,1%	0,8%	2,9%	4,3%	2,2%	0,1%	1,0%	0,3%	0,0%	95,4%	3,5%	0,0%	0,1%	1,0%	100,0%	
Otros Cereales Grano	11,5%	4,3%	9,1%	4,5%	29,4%	0,6%	36,9%	0,8%	0,0%	1,3%	0,6%	4,3%	0,0%	0,0%	73,9%	24,5%	0,0%	0,0%	1,6%	100,0%	
Leguminosas Grano	28,3%	44,5%	3,0%	2,0%	77,8%	3,0%	0,2%	10,9%	0,4%	1,6%	0,2%	1,8%	0,2%	0,0%	96,4%	3,3%	0,0%	0,0%	0,2%	100,0%	
Tubérculos	18,2%	28,4%	0,0%	2,6%	49,2%	16,3%	0,4%	6,6%	10,4%	0,9%	1,0%	4,1%	0,3%	5,5%	94,7%	4,7%	0,2%	0,0%	0,5%	100,0%	
Remolacha Azucarera	28,7%	17,5%	1,7%	2,7%	50,6%	15,5%	0,0%	6,3%	5,2%	9,4%	5,8%	0,1%	4,1%	0,1%	97,1%	2,8%	0,0%	0,0%	0,1%	100,0%	
Girasol	41,7%	33,8%	2,4%	1,4%	79,3%	3,9%	0,1%	0,8%	0,1%	0,9%	10,5%	0,1%	1,7%	0,0%	97,4%	2,4%	0,0%	0,0%	0,2%	100,0%	
Algodonero																					
Otros C. Industriales	21,7%	16,0%	1,9%	3,2%	42,7%		0,1%	1,5%	1,0%	0,7%	3,3%		12,8%	3,3%	66,5%	33,1%			0,4%	100,0%	
Cultivos Forrajeros	11,7%	10,8%	3,6%	2,1%	28,2%	0,6%	0,6%	1,0%	0,0%	0,0%	1,5%	0,6%	58,1%	0,0%	90,6%	8,0%	0,0%	0,0%	1,3%	100,0%	
Hortalizas y Flores	17,4%	18,6%	0,1%	1,9%	38,0%	3,0%		2,5%	17,8%	0,2%	1,6%	2,8%	1,8%	27,7%	95,2%	2,9%	0,1%	0,0%	1,7%	100,0%	
Total Cultivos Herbáceos	27,0%	25,1%	2,3%	2,4%	56,8%	4,1%	0,6%	4,8%	0,7%	0,8%	8,5%	1,2%	8,4%	0,3%	86,2%	13,1%	0,0%	0,0%	0,6%	100,0%	
Barbecho	26,2%	20,1%	4,8%	6,0%	57,1%	0,6%	0,8%	0,4%	0,2%	0,2%	1,6%	0,6%	3,0%	0,2%	64,6%	32,9%	0,1%	0,0%	2,4%	100,0%	
Cultivos Leñosos	0,7%	0,9%			1,6%	0,1%		0,5%	0,0%	0,6%		0,0%	0,1%	1,0%	3,9%	0,7%	94,7%		0,6%	100,0%	
Otras Asociaciones	8,4%		15,0%		23,4%							0,1%	5,9%		29,4%	16,6%		52,4%	1,6%	100,0%	
Otras Superficies	0,0%	0,0%	0,0%	0,0%	0,1%	0,0%	0,0%	0,0%	0,0%	0,0%	0,0%	0,0%	0,1%	0,0%	0,2%	0,2%	0,0%	0,0%	99,5%	100,0%	
TOTAL	9,9%	8,9%	1,0%	1,1%	20,9%	1,3%	0,2%	1,5%	0,2%	0,2%	2,7%	0,4%	2,8%	0,1%	30,3%	6,3%	1,0%	0,0%	62,4%	100,0%	

Destino de las Superficies de Cultivos de 2016

Cultivo 2016	CULTIVO 2017 (%)																			TOTAL	
	Cereales invierno					Maiz	Otros Cereales Grano	Leguminosas Grano	Tubérculos	Remolacha Azucarera	Girasol	Algodonero	Otros C. Industriales	Cultivos Forrajeros	Hortalizas y Flores	Total Cultivos Herbáceos	Barbecho	Cultivos Leñosos	Otras Aso- ciaciones		Otras Su- perficie
	Trigo	Cebada	Avena	Centeno	Total																
Trigo	31,6%	24,5%	2,4%	0,8%	59,3%	0,6%	0,2%	5,1%	0,4%	0,9%	11,4%	0,8%	3,1%	0,2%	82,1%	17,5%	0,1%	0,0%	0,2%	100,0%	
Cebada	16,9%	40,8%	1,3%	0,8%	59,9%	0,1%	0,1%	8,9%	0,7%	0,6%	10,2%	0,7%	3,2%	0,3%	84,7%	15,0%	0,1%	0,0%	0,3%	100,0%	
Avena	9,4%	6,1%	25,4%	2,6%	43,4%	0,1%	1,9%	5,1%	0,0%	0,5%	6,2%	0,7%	9,2%	0,0%	67,1%	30,5%		0,3%	2,0%	100,0%	
Centeno	7,3%	6,6%	3,2%	31,7%	48,8%	0,0%	0,9%	3,2%	0,5%	0,8%	3,4%	1,0%	5,0%	0,2%	63,8%	35,0%			1,2%	100,0%	
Total Cereales Invierno	22,9%	29,6%	3,1%	2,6%	58,2%	0,3%	0,3%	6,6%	0,5%	0,8%	10,2%	0,8%	3,6%	0,2%	81,5%	18,0%	0,1%	0,0%	0,4%	100,0%	
Maiz	9,4%	2,1%	0,6%	0,1%	12,2%	63,4%	0,1%	4,2%	2,8%	3,8%	8,4%		1,3%	0,3%	96,6%	3,0%	0,1%		0,4%	100,0%	
Otros Cereales Grano	9,7%	10,8%	7,0%	1,4%	29,0%		34,6%	1,5%	0,4%	1,3%		0,1%	7,0%	0,0%	73,9%	24,4%			1,7%	100,0%	
Leguminosas Grano	46,6%	27,9%	2,3%	0,9%	77,7%	0,5%	0,1%	13,1%	1,0%	1,3%	1,4%	0,4%	1,9%	0,2%	97,7%	2,0%	0,3%		0,1%	100,0%	
Tubérculos	28,0%	17,5%	0,0%	1,9%	47,4%	13,4%	0,0%	3,3%	10,0%	7,1%	0,7%	1,6%	0,2%	9,6%	93,3%	5,6%	0,0%		1,1%	100,0%	
Remolacha Azucarera	21,0%	26,8%			47,8%	18,7%		3,0%	0,9%	12,4%	10,7%	1,1%	0,4%	0,1%	95,1%	4,8%			0,1%	100,0%	
Girasol	53,6%	25,3%	0,7%	0,7%	80,3%	0,9%	0,1%	1,0%	0,1%	0,7%	10,5%	0,5%	1,5%	0,1%	95,7%	4,0%	0,2%		0,1%	100,0%	
Algodonero																					
Otros C. Industriales	46,7%	18,3%	2,2%	2,5%	69,7%	0,2%	0,3%	0,8%	2,2%	0,0%	0,5%		11,7%	3,6%	90,0%	9,5%	0,0%	0,0%	0,5%	100,0%	
Cultivos Forrajeros	14,3%	12,1%	3,6%	0,7%	30,7%	0,4%	0,3%	1,1%	0,0%	0,5%	1,6%	0,4%	55,7%	0,1%	91,0%	7,1%	0,0%	0,0%	1,8%	100,0%	
Hortalizas y Flores	22,2%	15,0%			37,2%	2,4%		2,8%	9,5%	0,4%	0,2%	2,9%	0,5%	27,1%	83,0%	8,1%	8,1%		0,8%	100,0%	
Total Cultivos Herbáceos	25,7%	25,9%	2,8%	2,0%	56,4%	3,3%	0,5%	5,6%	0,7%	1,0%	8,6%	0,8%	8,0%	0,4%	85,3%	14,1%	0,1%	0,0%	0,5%	100,0%	
Barbecho	30,5%	14,8%	3,7%	4,6%	53,7%	0,6%	0,8%	0,9%	0,2%	0,1%	1,0%	2,0%	3,4%	0,1%	62,8%	34,7%	0,1%	0,1%	2,4%	100,0%	
Cultivos Leñosos	0,5%	0,6%			1,1%	0,1%		0,0%	0,0%	0,0%		0,0%	0,0%	0,0%	1,2%	0,3%	96,6%		1,8%	100,0%	
Otras Asociaciones	3,6%	4,8%			8,5%	2,8%						1,1%			12,4%	9,7%		56,0%	22,0%	100,0%	
Otras Superficies	0,1%	0,1%	0,0%	0,0%	0,2%	0,0%	0,0%	0,0%	0,0%	0,0%	0,0%	0,0%	0,1%	0,0%	0,3%	0,3%	0,0%	0,0%	99,4%	100,0%	
TOTAL	9,7%	8,8%	1,1%	0,9%	20,6%	1,0%	0,2%	1,8%	0,2%	0,3%	2,7%	0,4%	2,7%	0,1%	30,0%	6,6%	1,0%	0,0%	62,4%	100,0%	

3.9.11 Madrid. Matrices de Cambio de Cultivos.

Origen de las Superficies de Cultivos de 2017

Cultivo 2017	CULTIVO 2016 (%)																TOTAL						
	Cereales invierno					Maíz	Otros Cereales Grano	Leguminosas Grano	Tubérculos	Remolacha Azucarera	Girasol	Algodonero	Otros C. Industriales	Cultivos Forrajeros	Hortalizas y Flores	Total Cultivos Herbáceos		Barbecho	Cultivos Leñosos	Otras Asociaciones	Otras Superficies		
	Trigo	Cebada	Avena	Centeno	Total																		
Trigo	12,3%	10,4%	0,3%	0,0%	23,0%	1,7%	1,3%	2,9%					4,4%	0,1%	9,2%	42,6%	57,1%	0,0%		0,3%	100,0%		
Cebada	4,0%	25,2%	1,6%	0,3%	31,2%	2,7%	1,3%	7,2%	0,1%		2,7%			0,4%	0,9%	46,6%	51,4%	0,0%		2,1%	100,0%		
Avena	5,6%	19,8%	18,7%		44,1%			0,8%			0,3%				0,7%	46,0%	47,6%	0,0%		6,4%	100,0%		
Centeno		8,1%		67,2%	75,3%			0,7%								76,0%	24,0%				100,0%		
Total Cereales Invierno	6,4%	20,6%	2,5%	0,8%	30,2%	2,2%	1,2%	5,5%	0,1%	1,7%			1,3%	0,3%	3,1%	45,7%	52,4%	0,0%		1,9%	100,0%		
Maíz	0,6%	7,0%			7,6%	57,1%		11,7%							5,3%	12,1%	93,8%	5,5%			0,7%	100,0%	
Otros Cereales Grano	1,8%	1,5%			3,3%			40,2%								44,2%	52,0%	0,0%			3,8%	100,0%	
Leguminosas Grano	13,2%	71,4%		5,4%	90,0%			2,5%						0,6%		94,0%	3,9%	0,0%			2,1%	100,0%	
Tubérculos		57,4%			57,4%											57,4%	42,6%					100,0%	
Remolacha Azucarera																						100,0%	
Girasol	75,1%				75,1%	24,8%									0,2%	100,0%						100,0%	
Algodonero																						100,0%	
Otros C. Industriales	6,2%	28,6%			34,8%								10,3%		1,7%	46,8%	53,2%					100,0%	
Cultivos Forrajeros	10,6%	15,6%	3,6%		29,8%	14,0%		7,0%							41,3%	92,0%	7,0%				1,0%	100,0%	
Hortalizas y Flores	15,7%	26,2%			41,9%	1,5%		7,2%								36,9%	87,5%	12,0%	0,0%			0,5%	100,0%
Total Cultivos Herbáceos	7,0%	23,0%	2,0%	1,0%	33,0%	4,5%	4,4%	4,2%	0,0%	1,3%			1,1%	2,2%	3,5%	54,1%	44,0%	0,0%			1,8%	100,0%	
Barbecho	22,8%	26,6%	2,8%	0,2%	52,5%	1,8%		5,7%	0,3%	0,2%					0,3%	62,1%	35,5%	0,4%			2,0%	100,0%	
Cultivos Leñosos	0,0%	0,0%			0,1%			0,0%								0,1%	0,1%	99,2%				0,6%	100,0%
Otras Asociaciones																					100,0%		100,0%
Otras Superficies	0,0%	0,1%	0,0%	0,1%	0,2%	0,0%		0,0%								0,2%	0,2%	0,0%				99,5%	100,0%
TOTAL	2,7%	5,1%	0,5%	0,2%	8,5%	0,7%	1,0%	0,5%	0,0%	0,2%			0,2%	0,4%	0,5%	11,9%	8,5%	5,1%	0,0%	0,0%	74,5%	100,0%	

Destino de las Superficies de Cultivos de 2016

Cultivo 2016	CULTIVO 2017 (%)																TOTAL						
	Cereales invierno					Maíz	Otros Cereales Grano	Leguminosas Grano	Tubérculos	Remolacha Azucarera	Girasol	Algodonero	Otros C. Industriales	Cultivos Forrajeros	Hortalizas y Flores	Total Cultivos Herbáceos		Barbecho	Cultivos Leñosos	Otras Asociaciones	Otras Superficies		
	Trigo	Cebada	Avena	Centeno	Total																		
Trigo	11,3%	8,6%	1,3%		21,3%	0,1%	0,5%	4,8%			1,3%		0,5%	2,0%	1,3%	31,7%	67,7%	0,1%			0,5%	100,0%	
Cebada	5,2%	29,5%	2,6%	0,1%	37,3%	0,6%	0,2%	14,0%	0,1%					1,3%		56,3%	42,8%	0,0%			0,9%	100,0%	
Avena	1,4%	20,0%	25,4%		46,9%											50,8%	48,1%				1,1%	100,0%	
Centeno	0,1%	8,9%		25,0%	34,0%			25,2%								59,3%	8,4%				32,4%	100,0%	
Total Cereales Invierno	6,8%	21,7%	3,4%	0,7%	32,6%	0,4%	0,3%	10,5%	0,1%	0,4%			0,9%	1,8%	1,1%	48,1%	50,3%	0,0%			1,6%	100,0%	
Maíz	6,1%	22,8%			28,9%	37,1%				1,6%					10,1%	0,5%	78,2%	20,8%				1,0%	100,0%
Otros Cereales Grano	3,3%	7,8%			11,1%	5,3%		29,8%	2,5%						3,5%	1,6%	53,8%	45,9%	0,2%			0,1%	100,0%
Leguminosas Grano	13,5%	77,7%	0,9%	0,1%	92,2%			1,0%	1,5%							94,7%	5,1%					0,2%	100,0%
Tubérculos		24,6%			24,6%											24,6%	75,4%						100,0%
Remolacha Azucarera																							100,0%
Girasol		98,7%	1,3%		100,0%											100,0%							100,0%
Algodonero																							100,0%
Otros C. Industriales	61,5%	2,0%			63,5%										13,1%	76,6%	12,7%					10,7%	100,0%
Cultivos Forrajeros	0,4%	6,1%	1,4%		7,8%	6,8%		1,8%		0,0%						75,4%	24,5%					0,1%	100,0%
Hortalizas y Flores	50,9%	12,3%	0,0%		63,3%	12,2%									0,8%	94,4%	4,6%					1,0%	100,0%
Total Cultivos Herbáceos	9,0%	23,1%	2,5%	0,5%	35,1%	3,6%	2,8%	7,8%	0,0%	0,4%			0,9%	3,9%	1,6%	56,2%	42,3%	0,0%				1,4%	100,0%
Barbecho	16,9%	35,8%	3,7%	0,2%	56,6%	0,3%		4,6%	0,5%	0,0%					1,4%	64,1%	34,0%	0,1%				1,8%	100,0%
Cultivos Leñosos	0,0%	0,0%	0,0%		0,0%			0,0%	0,0%							0,0%	0,0%	98,9%				0,5%	100,0%
Otras Asociaciones																					100,0%		100,0%
Otras Superficies	0,0%	0,2%	0,1%		0,2%	0,0%		0,0%								0,3%	0,2%	0,0%				99,4%	100,0%
TOTAL	2,5%	5,9%	0,7%	0,1%	9,2%	0,5%	0,8%	1,0%	0,0%	0,0%			0,2%	0,5%	0,2%	12,4%	8,1%	5,1%	0,0%	0,0%	74,4%	100,0%	

3.9.12 Castilla la Mancha. Matrices de Cambio de Cultivos.

Origen de las Superficies de Cultivos de 2017

Cultivo 2017	CULTIVO 2016 (%)																			TOTAL	
	Cereales invierno					Maíz	Otros Cereales Grano	Leguminosas Grano	Tubérculos	Remolacha Azucarera	Girasol	Algodonero	Otros C. Industriales	Cultivos Forrajeros	Hortalizas y Flores	Total Cultivos Herbáceos	Barbecho	Cultivos Leñosos	Otras Asociaciones		Otras Superficies
	Trigo	Cebada	Avena	Centeno	Total																
Trigo	17,7%	12,5%	1,4%	0,5%	32,1%	1,8%	0,7%	9,4%	0,2%	8,0%	2,5%	1,8%	4,3%	60,8%	38,7%	0,0%	0,0%	0,4%	100,0%		
Cebada	5,6%	26,1%	1,3%	0,1%	33,1%	0,3%	0,7%	9,1%	0,1%	15,9%	0,9%	1,3%	1,8%	63,1%	36,1%	0,1%	0,0%	0,7%	100,0%		
Avena	8,4%	21,3%	21,4%	0,1%	51,1%		2,6%	3,2%	0,0%	0,2%	0,1%	3,0%	0,4%	60,6%	38,0%	0,1%	0,1%	1,2%	100,0%		
Centeno	5,2%	9,3%	1,2%	24,4%	40,1%		0,8%	13,3%					2,1%	56,4%	41,3%			2,3%	100,0%		
Total Cereales Invierno	8,4%	22,5%	3,9%	0,4%	35,2%	0,6%	0,9%	8,5%	0,1%	12,1%	1,1%	1,6%	2,1%	62,3%	36,9%	0,1%	0,0%	0,7%	100,0%		
Maíz	14,4%	9,1%			23,5%	45,9%	0,6%	0,1%	0,0%	1,4%	1,3%	12,0%	8,6%	93,4%	6,5%			0,1%	100,0%		
Otros Cereales Grano	3,7%	9,1%	2,1%	0,3%	15,3%	0,1%	25,1%	7,7%		0,7%	1,2%	0,9%	0,0%	51,1%	47,9%	0,1%	0,0%	0,9%	100,0%		
Leguminosas Grano	18,9%	53,4%	5,9%	0,4%	78,5%		5,6%	9,0%	0,0%	0,9%	0,1%	0,9%	0,2%	95,2%	4,3%	0,1%	0,0%	0,4%	100,0%		
Tubérculos	8,0%	44,6%			52,6%	13,3%			0,1%				9,6%	98,3%	1,7%				100,0%		
Remolacha Azucarera																					
Girasol	13,7%	66,0%	0,2%	0,4%	80,3%	0,1%	2,3%	0,5%		13,1%	0,0%		0,4%	96,7%	2,9%	0,0%		0,4%	100,0%		
Algodonero																					
Otros C. Industriales	23,7%	16,1%	2,6%		42,4%	0,1%	10,1%	1,3%	0,1%	0,1%	23,7%	0,5%	7,4%	85,7%	14,3%			0,0%	100,0%		
Cultivos Forrajeros	5,7%	10,1%	5,3%	0,5%	21,5%	1,9%	1,2%	1,6%	0,2%	0,0%	1,4%	51,6%	0,3%	79,7%	18,1%	0,0%		2,2%	100,0%		
Hortalizas y Flores	15,6%	36,7%	1,1%		53,4%	1,0%	0,7%	5,1%	1,0%	0,5%	11,2%	1,4%	17,3%	91,6%	8,1%	0,1%		0,2%	100,0%		
Total Cultivos Herbáceos	10,0%	28,1%	3,6%	0,4%	42,0%	1,1%	2,6%	7,2%	0,1%	9,6%	1,6%	3,5%	2,2%	70,0%	29,2%	0,1%	0,0%	0,7%	100,0%		
Barbecho	13,5%	31,9%	8,1%	1,4%	54,9%	0,2%	5,1%	1,1%	0,0%	0,7%	0,4%	2,2%	0,2%	65,0%	33,1%	0,6%	0,1%	1,1%	100,0%		
Cultivos Leñosos	0,3%	0,9%	0,2%	0,0%	1,4%		0,1%	0,2%		0,0%	0,0%	0,1%	0,1%	1,9%	1,8%	96,2%		0,1%	100,0%		
Otras Asociaciones		12,6%	57,5%		70,1%							24,1%		94,2%	1,2%		3,6%	0,9%	100,0%		
Otras Superficies	0,0%	0,0%	0,0%	0,0%	0,1%	0,0%	0,0%	0,0%	0,0%	0,0%	0,0%	0,0%	0,0%	0,1%	0,2%	0,0%	0,0%	99,6%	100,0%		
TOTAL	3,8%	9,9%	1,7%	0,2%	15,6%	0,3%	1,1%	1,8%	0,0%	2,3%	0,4%	1,1%	0,6%	23,3%	10,6%	12,7%	0,0%	53,3%	100,0%		

Destino de las Superficies de Cultivos de 2016

Cultivo 2016	CULTIVO 2017 (%)																			TOTAL	
	Cereales invierno					Maíz	Otros Cereales Grano	Leguminosas Grano	Tubérculos	Remolacha Azucarera	Girasol	Algodonero	Otros C. Industriales	Cultivos Forrajeros	Hortalizas y Flores	Total Cultivos Herbáceos	Barbecho	Cultivos Leñosos	Otras Asociaciones		Otras Superficies
	Trigo	Cebada	Avena	Centeno	Total																
Trigo	15,5%	15,9%	4,5%	0,2%	36,1%	1,1%	1,0%	10,4%	0,1%	7,4%	2,2%	1,5%	3,0%	62,8%	36,2%	0,9%		0,1%	100,0%		
Cebada	4,1%	27,8%	4,3%	0,2%	36,4%	0,3%	0,9%	11,1%	0,1%	13,4%	0,6%	1,0%	2,6%	66,5%	32,2%	1,2%	0,0%	0,1%	100,0%		
Avena	2,8%	8,3%	25,4%	0,1%	36,6%		1,3%	7,2%		0,2%	0,6%	3,0%	0,5%	49,3%	48,3%	1,7%	0,3%	0,5%	100,0%		
Centeno	6,3%	2,7%	1,1%	17,4%	27,6%		1,4%	3,0%		3,3%		1,9%		37,2%	58,6%	0,5%		3,7%	100,0%		
Total Cereales Invierno	6,7%	22,5%	6,6%	0,4%	36,2%	0,4%	1,0%	10,4%	0,1%	10,4%	1,0%	1,3%	2,4%	63,3%	35,3%	1,1%	0,0%	0,2%	100,0%		
Maíz	21,3%	11,9%			33,2%	47,0%	0,2%		1,3%	0,5%	0,2%	6,5%	2,6%	91,5%	8,4%			0,1%	100,0%		
Otros Cereales Grano	2,0%	6,5%	4,7%	0,1%	13,3%	0,2%	21,9%	10,1%		4,0%	3,1%	1,0%	0,4%	54,1%	44,8%	0,7%		0,4%	100,0%		
Leguminosas Grano	16,8%	52,6%	3,5%	1,2%	74,1%	0,0%	4,2%	10,2%		0,5%	0,3%	0,8%	2,0%	92,0%	6,1%	1,6%		0,2%	100,0%		
Tubérculos	25,6%	35,0%	1,3%		61,9%	0,6%		0,0%	0,1%				27,2%	98,6%	1,4%				100,0%		
Remolacha Azucarera																					
Girasol	11,2%	72,5%	0,2%		83,9%	0,2%	0,3%	0,8%		11,4%	0,0%	0,0%	0,2%	96,8%	3,0%	0,1%		0,1%	100,0%		
Algodonero																					
Otros C. Industriales	19,6%	22,0%	0,5%		42,0%	0,9%	2,8%	0,5%	1,5%	0,1%	20,0%	3,1%	18,9%	89,8%	9,9%	0,0%		0,3%	100,0%		
Cultivos Forrajeros	5,3%	12,6%	5,5%	0,3%	23,8%	3,2%	0,8%	1,6%			0,2%	45,5%	0,9%	75,9%	20,6%	1,8%	0,2%	1,4%	100,0%		
Hortalizas y Flores	25,0%	33,4%	1,3%		59,7%	4,4%	0,1%	0,8%	0,5%	1,3%	4,7%	0,6%	22,3%	94,5%	4,2%	1,2%		0,1%	100,0%		
Total Cultivos Herbáceos	8,5%	28,7%	5,2%	0,4%	42,9%	1,1%	2,2%	8,5%	0,1%	8,4%	1,3%	3,3%	2,8%	70,6%	28,0%	1,0%	0,0%	0,3%	100,0%		
Barbecho	12,0%	36,3%	7,3%	0,7%	56,2%	0,2%	4,5%	0,8%	0,0%	0,6%	0,5%	1,7%	0,5%	65,0%	31,5%	2,2%	0,0%	1,2%	100,0%		
Cultivos Leñosos	0,0%	0,1%	0,0%		0,1%		0,0%	0,0%		0,0%		0,0%	0,0%	0,1%	0,5%	99,3%		0,1%	100,0%		
Otras Asociaciones		8,4%	15,7%		24,1%		0,2%	1,2%						25,5%	70,0%		2,1%	2,4%	100,0%		
Otras Superficies	0,0%	0,1%	0,0%	0,0%	0,2%	0,0%	0,0%	0,0%	0,0%	0,0%	0,0%	0,0%	0,0%	0,3%	0,2%	0,0%	0,0%	99,4%	100,0%		
TOTAL	3,3%	10,6%	2,0%	0,2%	16,1%	0,3%	1,0%	2,1%	0,0%	2,0%	0,4%	1,0%	0,7%	23,5%	10,1%	13,1%	0,0%	53,3%	100,0%		

3.9.13 C. Valenciana. Matrices de Cambio de Cultivos.

Origen de las Superficies de Cultivos de 2017

Cultivo 2017	CULTIVO 2016 (%)															TOTAL						
	Cereales invierno					Maiz	Otros Cereales Grano	Leguminosas Grano	Tubérculos	Remolacha Azucarera	Girasol	Algodonero	Otros C. Industriales	Cultivos Forrajeros	Hortalizas y Flores		Total Cultivos Herbáceos	Barbecho	Cultivos Leñosos	Otras Aso- ciaciones	Otras Su- perficies	
	Trigo	Cebada	Avena	Centeno	Total																	
Trigo	18,4%	16,7%		2,0%	37,1%	0,9%								1,8%	6,9%	46,7%	43,1%	0,3%		9,8%	100,0%	
Cebada	5,4%	52,8%	3,5%		61,8%	0,1%	0,1%	0,5%	0,1%		6,1%			3,7%	0,8%	73,2%	23,7%	1,4%		1,7%	100,0%	
Avena	0,3%	14,6%	26,3%	0,1%	41,3%	0,1%	0,2%							4,1%	1,6%	47,3%	48,7%	0,9%	0,1%	3,0%	100,0%	
Centeno				35,6%	35,6%		64,4%									100,0%					100,0%	
Total Cereales Invierno	5,8%	42,1%	7,4%	0,2%	55,5%	0,2%	0,2%	0,4%	0,1%	4,4%				3,6%	1,5%	65,8%	30,2%	1,2%	0,0%	2,7%	100,0%	
Maiz	15,6%		0,5%		16,2%	50,2%									15,8%	13,0%	95,2%	4,3%		0,5%	100,0%	
Otros Cereales Grano							99,6%									0,0%	99,6%	0,4%	0,0%		100,0%	
Leguminosas Grano		62,1%			62,1%			8,1%									70,2%	29,8%			100,0%	
Tubérculos	0,3%	0,2%			0,5%	2,6%			27,9%						1,2%	54,9%	87,2%	8,8%	1,7%	0,6%	1,8%	100,0%
Remolacha Azucarera																						100,0%
Girasol	16,8%	20,5%			37,3%					62,7%							100,0%					100,0%
Algodonero																						100,0%
Otros C. Industriales		3,5%	21,5%		25,0%							29,7%			9,7%	64,4%	25,2%	10,4%			100,0%	
Cultivos Forrajeros	0,4%	3,9%	1,0%		5,3%	1,2%	8,0%		0,3%						69,4%	87,7%	9,7%	0,1%	0,2%	2,3%	100,0%	
Hortalizas y Flores	1,7%	1,6%	0,5%		3,8%	0,6%	0,0%		6,2%				0,3%	1,2%	66,4%	78,5%	12,6%	3,4%	2,3%	3,2%	100,0%	
Total Cultivos Herbáceos	3,0%	17,1%	3,0%	0,1%	23,3%	0,9%	22,7%	0,2%	2,4%	2,7%			0,3%	7,5%	19,9%	79,9%	15,9%	1,4%	0,7%	2,1%	100,0%	
Barbecho	3,8%	8,5%	0,4%	0,0%	12,7%	0,2%	0,2%	0,2%	0,2%	0,5%				4,7%	2,4%	21,1%	62,1%	11,2%	0,2%	5,5%	100,0%	
Cultivos Leñosos	0,0%	0,1%	0,0%		0,1%	0,0%			0,0%					0,0%	0,1%	0,3%	1,0%	98,2%	0,0%	0,5%	100,0%	
Otras Asociaciones									0,1%					0,2%	0,2%	8,8%	1,8%	0,7%	85,4%	3,3%	100,0%	
Otras Superficies	0,0%	0,0%	0,0%		0,0%	0,0%	0,0%		0,0%					0,0%	0,0%	0,1%	0,2%	0,2%	0,0%	99,4%	100,0%	
TOTAL	0,2%	0,8%	0,1%	0,0%	1,1%	0,0%	0,7%	0,0%	0,1%	0,1%	0,0%	0,4%	0,7%	3,2%	2,5%	21,6%	0,2%	72,6%	100,0%	100,0%		

Destino de las Superficies de Cultivos de 2016

Cultivo 2016	CULTIVO 2017 (%)															TOTAL						
	Cereales invierno					Maiz	Otros Cereales Grano	Leguminosas Grano	Tubérculos	Remolacha Azucarera	Girasol	Algodonero	Otros C. Industriales	Cultivos Forrajeros	Hortalizas y Flores		Total Cultivos Herbáceos	Barbecho	Cultivos Leñosos	Otras Aso- ciaciones	Otras Su- perficies	
	Trigo	Cebada	Avena	Centeno	Total																	
Trigo	10,4%	22,2%	0,3%		32,8%	2,7%			0,1%		4,6%			0,5%	7,0%	47,7%	48,6%	1,0%		2,8%	100,0%	
Cebada	2,4%	53,7%	3,8%		59,9%		2,8%	0,0%		1,4%				0,1%	1,3%	67,2%	27,5%	2,0%		3,2%	100,0%	
Avena		24,6%	47,2%		71,8%	0,2%								3,7%	2,2%	81,4%	8,7%	7,2%		2,7%	100,0%	
Centeno	76,0%		7,4%	10,3%	93,6%											93,6%	6,4%				100,0%	
Total Cereales Invierno	3,7%	44,9%	7,7%	0,0%	56,4%	0,5%	2,0%	0,0%	1,8%	0,4%	1,2%	2,8%				65,3%	29,2%	2,4%		3,1%	100,0%	
Maiz	2,9%	1,9%	0,9%		5,7%	48,7%			6,1%						8,8%	14,5%	83,8%	13,9%	2,2%	0,0%	100,0%	
Otros Cereales Grano		0,1%	0,0%	0,1%	0,2%		94,8%								2,8%	0,0%	97,9%	0,8%		1,3%	100,0%	
Leguminosas Grano		36,4%			36,4%			26,6%									63,0%	37,0%			100,0%	
Tubérculos		1,2%			1,2%				27,4%					1,0%	61,7%	91,4%	7,3%	0,7%	0,2%	0,5%	100,0%	
Remolacha Azucarera																						100,0%
Girasol		51,1%			51,1%					35,4%							86,4%	13,6%				100,0%
Algodonero																						100,0%
Otros C. Industriales													63,0%		26,0%	88,9%		5,9%	4,0%	1,2%	100,0%	
Cultivos Forrajeros	0,6%	8,4%	2,4%		11,4%	1,5%			0,3%						49,9%	65,7%	33,5%	0,2%	0,1%	0,5%	100,0%	
Hortalizas y Flores	1,0%	0,8%	0,4%		2,3%	0,6%	0,0%		6,0%				0,3%	1,2%	73,7%	84,1%	8,2%	3,5%	1,9%	2,2%	100,0%	
Total Cultivos Herbáceos	1,7%	18,7%	3,1%	0,0%	23,5%	1,0%	21,7%	0,8%	2,2%	1,7%			0,4%	7,1%	20,3%	78,8%	17,0%	1,7%	0,5%	1,9%	100,0%	
Barbecho	1,9%	7,7%	4,1%		13,7%	0,1%	0,1%	0,4%	0,3%					0,2%	1,0%	20,0%	63,9%	8,7%	0,1%	7,3%	100,0%	
Cultivos Leñosos	0,0%	0,1%	0,0%		0,1%		0,0%		0,0%					0,0%	0,1%	0,2%	1,3%	97,6%	0,0%	0,8%	100,0%	
Otras Asociaciones			0,1%		0,1%				0,3%					0,3%	10,9%	11,5%	2,2%	0,3%	82,8%	3,2%	100,0%	
Otras Superficies	0,0%	0,0%	0,0%		0,0%	0,0%	0,0%		0,0%					0,0%	0,0%	0,1%	0,2%	0,2%	0,0%	99,6%	100,0%	
TOTAL	0,1%	0,8%	0,2%	0,0%	1,1%	0,0%	0,7%	0,0%	0,1%	0,1%	0,0%	0,3%	0,8%	3,1%	2,5%	21,5%	0,2%	72,7%	100,0%	100,0%		

3.9.14 R. de Murcia. Matrices de Cambio de Cultivos.

Origen de las Superficies de Cultivos de 2017

Cultivo 2017	CULTIVO 2016 (%)														TOTAL								
	Cereales invierno					Maíz	Otros Cereales Grano	Leguminosas Grano	Tubérculos	Remolacha Azucarera	Girasol	Algodonero	Otros C. Industriales	Cultivos Forrajeros		Hortalizas y Flores	Total Cultivos Herbáceos	Barbecho	Cultivos Leñosos	Otras Aso- ciaciones	Otras Su- perficie		
	Trigo	Cebada	Avena	Centeno	Total																		
Trigo	11,8%	21,4%	0,0%		33,3%										0,0%	7,0%	40,3%	58,9%			0,7%	100,0%	
Cebada	7,7%	36,6%	3,8%		48,0%										0,0%	4,6%	52,7%	45,8%	0,1%		1,5%	100,0%	
Avena		9,8%	34,3%		44,1%											0,4%	44,5%	55,1%	0,1%		0,3%	100,0%	
Centeno				13,6%	13,6%												13,6%	86,4%				100,0%	
Total Cereales Invierno	5,9%	25,9%	12,7%	0,0%	44,5%										0,0%	3,6%	48,2%	50,8%	0,1%		1,0%	100,0%	
Maíz						7,4%											17,0%	24,4%			2,1%	100,0%	
Otros Cereales Grano							100,0%										100,0%	100,0%				100,0%	
Leguminosas Grano		10,2%	89,8%		100,0%												100,0%	100,0%				100,0%	
Tubérculos	0,2%	0,1%			0,3%				33,5%						0,1%	65,0%	98,9%	1,1%				100,0%	
Remolacha Azucarera																						100,0%	
Girasol		12,6%			12,6%						87,4%						100,0%					100,0%	
Algodonero																						100,0%	
Otros C. Industriales	1,6%	1,2%			2,8%				0,2%						65,0%	3,3%	71,3%	24,7%	0,0%		3,9%	100,0%	
Cultivos Forrajeros	1,7%	1,0%	14,2%		17,0%				0,5%							34,3%	77,2%	16,7%	2,8%		3,2%	100,0%	
Hortalizas y Flores	0,5%	1,9%	0,2%		2,5%				2,4%						0,2%	0,2%	82,9%	8,8%	0,8%	0,0%	2,1%	100,0%	
Total Cultivos Herbáceos	3,1%	13,3%	7,5%	0,0%	23,9%	0,0%	0,4%		2,2%		0,0%			1,5%	0,4%	40,9%	69,2%	28,8%	0,4%	0,0%	1,5%	100,0%	
Barbecho	2,5%	9,7%	8,0%		20,2%	0,0%	0,0%		0,0%						0,4%	0,1%	23,9%	70,8%	2,6%	0,2%	2,4%	100,0%	
Cultivos Leñosos	0,0%	0,1%	0,1%		0,2%				0,1%						0,0%		0,7%		1,3%	96,6%		1,4%	100,0%
Otras Asociaciones																		89,9%		10,1%		100,0%	
Otras Superficies	0,0%	0,0%	0,0%		0,0%	0,0%			0,0%						0,0%	0,0%	0,2%	0,2%	0,5%	0,0%	99,1%	100,0%	
TOTAL	0,5%	2,3%	1,5%	0,0%	4,3%	0,0%	0,0%		0,3%		0,0%			0,2%	0,0%	5,0%	9,9%	9,2%	22,2%	0,0%	58,8%	100,0%	

Destino de las Superficies de Cultivos de 2016

Cultivo 2016	CULTIVO 2017 (%)														TOTAL								
	Cereales invierno					Maíz	Otros Cereales Grano	Leguminosas Grano	Tubérculos	Remolacha Azucarera	Girasol	Algodonero	Otros C. Industriales	Cultivos Forrajeros		Hortalizas y Flores	Total Cultivos Herbáceos	Barbecho	Cultivos Leñosos	Otras Aso- ciaciones	Otras Su- perficie		
	Trigo	Cebada	Avena	Centeno	Total																		
Trigo	17,3%	40,3%			57,6%				0,1%						0,7%	0,3%	62,9%	36,2%	0,0%		0,9%	100,0%	
Cebada	7,5%	45,9%	7,1%		60,6%			0,7%	0,0%						0,1%	0,0%	65,5%	33,1%	1,3%		0,1%	100,0%	
Avena	0,0%	7,2%	38,4%		45,7%			9,5%								0,8%	56,6%	42,0%	1,3%		0,0%	100,0%	
Centeno				100,0%	100,0%												100,0%					100,0%	
Total Cereales Invierno	6,2%	31,9%	17,0%	0,0%	55,1%			3,6%	0,0%		0,0%				0,2%	0,3%	62,1%	36,6%	1,1%		0,2%	100,0%	
Maíz						24,1%											24,1%	15,9%			60,0%	100,0%	
Otros Cereales Grano							94,3%										94,3%	5,7%				100,0%	
Leguminosas Grano																						100,0%	
Tubérculos									47,0%						0,2%	0,2%	45,6%	92,9%	1,2%	5,4%		0,5%	100,0%
Remolacha Azucarera																						100,0%	
Girasol											100,0%						100,0%					100,0%	
Algodonero																						100,0%	
Otros C. Industriales	0,1%	0,1%			0,2%				0,1%						79,4%		83,5%	16,4%	0,0%		0,0%	100,0%	
Cultivos Forrajeros		1,7%			1,7%											64,8%	84,4%	13,8%			1,8%	100,0%	
Hortalizas y Flores	1,1%	2,6%	0,1%		3,9%	0,0%			4,8%						0,2%	0,4%	82,0%	91,3%	4,9%	1,9%	1,8%	100,0%	
Total Cultivos Herbáceos	3,3%	15,2%	7,5%	0,0%	25,9%	0,0%	0,4%	1,6%	3,7%		0,0%			1,8%	0,7%	44,3%	78,4%	18,9%	1,6%		1,1%	100,0%	
Barbecho	5,1%	14,3%	10,0%	0,1%	29,4%	0,1%			0,0%						0,7%	0,2%	4,8%	35,2%	60,2%	3,1%	0,0%	1,5%	100,0%
Cultivos Leñosos		0,0%	0,0%		0,0%										0,0%	0,0%	0,2%	0,2%	0,9%	97,6%		1,2%	100,0%
Otras Asociaciones																		7,2%		1,7%		2,4%	100,0%
Otras Superficies	0,0%	0,1%	0,0%		0,1%	0,0%									0,0%	0,0%	0,2%	0,3%	0,5%		98,9%	100,0%	
TOTAL	0,8%	2,9%	1,7%	0,0%	5,3%	0,0%	0,0%	0,2%	0,4%		0,0%			0,2%	0,1%	5,0%	11,2%	7,8%	22,4%	0,0%	58,6%	100,0%	

3.9.15 Extremadura. Matrices de Cambio de Cultivos.

Origen de las Superficies de Cultivos de 2017

Cultivo 2017	CULTIVO 2016 (%)																TOTAL				
	Cereales invierno					Maíz	Otros Cereales Grano	Leguminosas Grano	Tubérculos	Remolacha Azucarera	Girasol	Algodonero	Otros C. Industriales	Cultivos Forrajeros	Hortalizas y Flores	Total Cultivos Herbáceos		Barbecho	Cultivos Leñosos	Otras Asociaciones	Otras Superficies
	Trigo	Cebada	Avena	Centeno	Total																
Trigo	22,1%	6,8%	3,6%		32,5%	1,9%	1,0%	7,6%			9,1%		2,5%	2,8%	0,3%	57,7%	37,6%	0,1%		4,6%	100,0%
Cebada	17,7%	22,3%	5,2%		45,2%	1,1%	0,9%	1,5%			5,3%		0,1%	4,3%	0,4%	58,9%	37,2%	0,1%		3,9%	100,0%
Avena	6,7%	7,4%	39,2%		53,3%	0,5%	2,5%	1,9%			0,9%		1,6%	3,1%		63,8%	31,3%	0,0%	0,1%	4,9%	100,0%
Centeno																90,1%	9,9%			4,9%	100,0%
Total Cereales Invierno	15,4%	12,1%	16,2%		43,6%	1,2%	1,6%	3,6%			5,1%		1,4%	3,4%	0,2%	60,2%	35,3%	0,1%	0,0%	4,5%	100,0%
Maíz	2,3%	0,6%	0,8%		3,7%	63,8%	5,0%	0,7%	0,4%		3,3%		18,1%	0,5%	0,4%	95,9%	2,8%	0,4%		0,8%	100,0%
Otros Cereales Grano	5,4%	0,7%	2,9%		9,1%	0,5%	62,0%	3,5%					0,9%	2,1%		78,0%	16,9%	0,1%		5,1%	100,0%
Leguminosas Grano	11,9%	21,6%	13,5%		47,0%	0,4%	13,3%	12,1%			1,6%		1,9%	3,6%		79,9%	12,7%	0,4%		6,9%	100,0%
Tubérculos						11,6%			1,4%				39,7%		45,1%	97,7%	0,4%	1,9%			100,0%
Remolacha Azucarera																					
Girasol	17,3%	24,9%	15,0%		57,2%	16,4%	0,8%			10,8%			2,6%		0,6%	88,5%	11,3%			0,2%	100,0%
Algodonero																					
Otros C. Industriales	3,2%	1,2%	1,6%		6,0%	30,0%	0,7%			1,0%			53,3%	0,4%	1,9%	93,1%	6,2%	0,0%	0,1%	0,6%	100,0%
Cultivos Forrajeros	2,9%	1,5%	4,2%		8,6%	0,7%	0,6%	0,8%					0,7%	61,8%	0,1%	73,2%	21,0%	0,1%		5,8%	100,0%
Hortalizas y Flores	9,3%				9,3%	24,7%	1,7%		0,1%	0,0%			10,5%	0,7%	43,1%	90,1%	5,3%	0,6%	0,3%	3,7%	100,0%
Total Cultivos Herbáceos	9,2%	7,2%	9,1%		25,5%	12,7%	7,8%	2,6%	0,1%	3,1%			8,0%	13,1%	1,1%	73,8%	22,1%	0,1%	0,0%	3,9%	100,0%
Barbecho	11,9%	6,2%	12,3%		30,4%	1,0%	3,4%	0,1%		0,1%			0,4%	3,4%	0,0%	38,8%	54,2%	2,0%	0,0%	4,9%	100,0%
Cultivos Leñosos	0,0%	0,2%	0,0%		0,3%	0,2%	0,1%	0,0%		0,1%			0,1%	0,1%	0,0%	0,9%	1,9%	96,8%		0,4%	100,0%
Otras Asociaciones													8,6%	23,1%		31,7%	24,7%		43,0%	0,6%	100,0%
Otras Superficies	0,0%	0,1%	0,2%		0,3%	0,0%	0,0%	0,0%	0,0%	0,0%			0,0%	0,1%	0,0%	0,4%	0,3%	0,1%	0,0%	99,2%	100,0%
TOTAL	1,6%	1,1%	1,7%		4,5%	1,3%	1,0%	0,3%	0,0%	0,3%			0,8%	1,5%	0,1%	9,8%	5,6%	9,7%	0,0%	74,9%	100,0%

Destino de las Superficies de Cultivos de 2016

Cultivo 2016	CULTIVO 2017 (%)																TOTAL				
	Cereales invierno					Maíz	Otros Cereales Grano	Leguminosas Grano	Tubérculos	Remolacha Azucarera	Girasol	Algodonero	Otros C. Industriales	Cultivos Forrajeros	Hortalizas y Flores	Total Cultivos Herbáceos		Barbecho	Cultivos Leñosos	Otras Asociaciones	Otras Superficies
	Trigo	Cebada	Avena	Centeno	Total																
Trigo	19,0%	14,8%	5,8%		39,6%	1,9%	3,0%	2,8%			3,1%		1,6%	3,2%	0,9%	56,1%	41,6%	0,2%		2,0%	100,0%
Cebada	8,4%	26,9%	9,3%		44,6%	0,7%	0,6%	7,4%			6,4%		0,9%	2,4%		62,9%	31,3%	1,7%		4,0%	100,0%
Avena	2,9%	4,0%	31,7%		38,6%	0,6%	1,5%	3,0%			2,5%		0,7%	4,2%		51,2%	39,9%	0,1%		8,8%	100,0%
Centeno																					
Total Cereales Invierno	10,1%	13,7%	16,8%		40,5%	1,1%	1,8%	4,0%			3,7%		1,1%	3,4%	0,3%	55,9%	38,4%	0,6%		5,2%	100,0%
Maíz	2,0%	1,1%	0,6%		3,7%	63,8%	0,3%	0,1%	0,1%		3,5%		18,2%	0,9%	2,8%	93,5%	4,4%	1,6%		0,5%	100,0%
Otros Cereales Grano	1,4%	1,2%	3,5%	0,4%	6,6%	6,6%	56,4%	5,1%		0,2%			0,6%	1,0%	0,3%	76,8%	19,0%	0,7%		3,6%	100,0%
Leguminosas Grano	40,1%	7,5%	10,0%		57,7%	3,3%	12,1%	17,8%						5,3%		96,1%	2,1%	1,8%		0,0%	100,0%
Tubérculos						91,3%			3,8%						1,7%	96,7%				3,3%	100,0%
Remolacha Azucarera																					
Girasol	40,2%	22,7%	4,1%		67,0%	13,9%		2,0%		9,8%			2,4%		0,0%	95,2%	2,0%	2,4%		0,5%	100,0%
Algodonero																					
Otros C. Industriales	4,2%	0,2%	2,7%		7,1%	29,1%	0,9%	0,9%	0,8%	0,9%			52,2%	1,5%	1,9%	95,2%	2,8%	1,7%	0,0%	0,2%	100,0%
Cultivos Forrajeros	2,6%	3,8%	2,8%		9,2%	0,5%	1,3%	0,9%					0,2%	71,7%	0,1%	83,8%	12,7%	0,5%		3,0%	100,0%
Hortalizas y Flores	3,5%	5,0%			8,5%	4,1%			6,0%	1,4%			12,6%	0,8%	54,2%	87,6%	1,6%	0,7%	0,5%	9,6%	100,0%
Total Cultivos Herbáceos	8,1%	8,1%	9,1%	0,0%	25,3%	12,9%	7,2%	3,1%	0,2%	2,6%			7,6%	13,1%	1,4%	73,4%	22,3%	0,9%	0,0%	3,4%	100,0%
Barbecho	9,3%	9,0%	7,8%	0,0%	26,1%	0,7%	2,7%	0,9%	0,0%	0,6%			0,9%	6,6%	0,1%	38,6%	54,7%	3,3%	0,0%	3,3%	100,0%
Cultivos Leñosos	0,0%	0,0%	0,0%		0,0%	0,1%	0,0%	0,0%	0,0%				0,0%	0,0%	0,0%	0,1%	1,2%	98,2%		0,5%	100,0%
Otras Asociaciones			29,4%		29,4%								12,8%	10,2%		52,4%	10,9%		25,0%	11,7%	100,0%
Otras Superficies	0,1%	0,1%	0,1%		0,2%	0,0%	0,1%	0,0%	0,0%	0,0%			0,0%	0,1%	0,0%	0,5%	0,4%	0,1%	0,0%	99,1%	100,0%
TOTAL	1,4%	1,3%	1,4%	0,0%	4,1%	1,3%	0,9%	0,4%	0,0%	0,3%			0,8%	1,8%	0,1%	9,8%	5,6%	9,8%	0,0%	74,8%	100,0%

3.9.16 Andalucía. Matrices de Cambio de Cultivos.

Origen de las Superficies de Cultivos de 2017

Cultivo 2017	CULTIVO 2016 (%)																			TOTAL	
	Cereales invierno					Maíz	Otros Cereales Grano	Leguminosas Grano	Tubérculos	Remolacha Azucarera	Girasol	Algodonero	Otros C. Industriales	Cultivos Forrajeros	Hortalizas y Flores	Total Cultivos Herbáceos	Barbecho	Cultivos Leñosos	Otras Asociaciones		Otras Superficies
	Trigo	Cebada	Avena	Centeno	Total																
Trigo	22,4%	1,2%	0,5%		24,2%	0,5%	1,1%	8,2%	0,2%	0,1%	44,4%	4,5%	3,2%	1,3%	1,1%	89,0%	10,4%	0,1%		0,5%	100,0%
Cebada	12,6%	29,6%	3,8%	0,0%	46,0%	0,3%	1,5%	3,8%	0,0%	7,7%	0,1%	2,1%	1,5%	0,1%	63,0%	35,2%	0,3%		1,5%	100,0%	
Avena	8,5%	10,6%	40,0%		59,1%	0,0%	0,5%	2,9%	0,0%	1,9%		0,1%	3,3%	1,1%	69,1%	26,9%	0,1%		3,9%	100,0%	
Centeno	1,9%	11,7%	16,4%	4,9%	35,0%		15,3%								50,2%	49,8%				100,0%	
Total Cereales Invierno	18,4%	8,4%	6,6%	0,0%	33,4%	0,4%	1,2%	6,5%	0,1%	0,1%	30,9%	3,0%	2,6%	1,6%	0,9%	80,8%	17,9%	0,1%		1,2%	100,0%
Maíz	7,4%	2,4%	0,2%		10,0%	26,1%	1,8%	1,4%	3,9%	0,8%	5,1%	39,5%	3,4%	1,5%	3,7%	97,2%	2,2%		0,3%	0,4%	100,0%
Otros Cereales Grano	6,4%	1,1%	0,2%		7,7%	0,5%	69,5%	2,8%			4,6%	1,9%	0,9%	0,1%	0,3%	88,3%	9,0%			2,7%	100,0%
Leguminosas Grano	52,1%	9,8%	2,8%		64,7%	0,0%	1,6%	18,4%			6,1%	2,3%	1,3%	0,5%	2,1%	97,0%	2,4%			0,6%	100,0%
Tubérculos	7,3%	0,1%	0,2%		7,6%	7,7%	3,1%	1,4%	42,8%	1,4%	0,6%	5,7%	2,6%	0,2%	14,5%	87,5%	9,9%	1,2%	0,4%	1,1%	100,0%
Remolacha Azucarera	6,9%				6,9%	8,9%			1,3%	9,6%	5,6%	49,7%	9,6%	1,9%	5,1%	98,6%	1,3%		0,1%		100,0%
Girasol	65,4%	1,5%	1,0%		68,0%	0,9%	1,5%	1,0%	0,0%	0,1%	21,8%	3,4%	1,0%	0,2%	0,1%	97,9%	2,0%	0,0%		0,1%	100,0%
Algodonero	28,8%	0,1%	0,0%		28,9%	8,6%	3,2%	0,6%	0,8%	5,2%	9,9%	32,3%	4,8%	1,2%	2,6%	98,1%	1,8%	0,0%		0,1%	100,0%
Otros C. Industriales	52,6%	2,4%	2,7%		57,7%	1,0%	3,4%	2,3%	1,3%	1,8%	4,6%	3,9%	17,8%	1,0%	1,8%	96,7%	3,0%	0,0%	0,0%	0,3%	100,0%
Cultivos Forrajeros	6,0%	5,8%	9,6%		21,4%	0,6%	2,7%	2,7%	0,1%	0,3%	0,3%	0,5%	1,2%	49,4%	0,3%	79,5%	12,7%	0,2%		7,6%	100,0%
Hortalizas y Flores	10,2%	0,6%	0,4%		11,2%	2,7%	0,2%	0,7%	1,1%	0,4%	0,9%	3,0%	3,6%	0,5%	59,2%	83,4%	6,4%	1,2%	0,1%	8,8%	100,0%
Total Cultivos Herbáceos	29,2%	5,1%	4,0%	0,0%	38,4%	1,5%	6,3%	4,6%	0,7%	0,5%	19,7%	5,1%	2,8%	4,0%	3,9%	87,5%	10,6%	0,1%	0,0%	1,7%	100,0%
Barbecho	15,9%	12,8%	7,3%	0,1%	36,1%	0,3%	1,9%	0,4%	0,2%	0,0%	2,8%	0,9%	0,3%	1,2%	0,9%	45,1%	49,7%	1,7%	0,1%	3,5%	100,0%
Cultivos Leñosos	0,5%	0,2%	0,1%		0,8%	0,1%	0,0%	0,1%	0,0%	0,0%	0,2%	0,0%	0,1%	0,1%	0,1%	1,5%	0,4%	97,9%	0,0%	0,2%	100,0%
Otras Asociaciones		2,0%	1,2%		3,2%	0,9%			0,8%						2,5%	7,4%	2,9%		88,7%	0,9%	100,0%
Otras Superficies	0,1%	0,0%	0,1%		0,2%	0,0%	0,1%	0,0%	0,0%	0,0%	0,0%	0,0%	0,0%	0,1%	0,1%	0,4%	0,1%	0,1%	0,0%	99,4%	100,0%
TOTAL	4,9%	1,2%	0,9%	0,0%	7,0%	0,2%	1,0%	0,7%	0,1%	0,1%	3,0%	0,8%	0,4%	0,7%	0,7%	14,7%	3,2%	22,1%	0,0%	59,9%	100,0%

Destino de las Superficies de Cultivos de 2016

Cultivo 2016	CULTIVO 2017 (%)																			TOTAL	
	Cereales invierno					Maíz	Otros Cereales Grano	Leguminosas Grano	Tubérculos	Remolacha Azucarera	Girasol	Algodonero	Otros C. Industriales	Cultivos Forrajeros	Hortalizas y Flores	Total Cultivos Herbáceos	Barbecho	Cultivos Leñosos	Otras Asociaciones		Otras Superficies
	Trigo	Cebada	Avena	Centeno	Total																
Trigo	19,4%	3,5%	1,5%	0,0%	24,4%	0,3%	1,3%	7,5%	0,2%	0,1%	39,5%	4,3%	6,5%	1,1%	1,5%	86,8%	10,0%	2,3%		0,9%	100,0%
Cebada	4,3%	33,2%	7,8%	0,2%	45,6%	0,4%	1,0%	5,8%	0,0%		3,8%	0,0%	1,2%	4,3%	0,3%	62,6%	33,1%	3,4%	0,0%	0,8%	100,0%
Avena	2,6%	5,6%	39,0%	0,5%	47,6%	0,1%	0,2%	2,2%	0,0%		3,4%	0,0%	1,8%	9,6%	0,3%	65,2%	25,2%	1,9%	0,0%	7,6%	100,0%
Centeno		10,2%		33,4%	43,6%											43,6%	56,4%				100,0%
Total Cereales Invierno	14,7%	8,8%	7,4%	0,1%	31,0%	0,3%	1,1%	6,5%	0,1%	0,1%	28,8%	3,0%	5,0%	2,7%	1,2%	79,9%	15,9%	2,4%	0,0%	1,8%	100,0%
Maíz	8,5%	1,6%	0,1%		10,2%	21,2%	2,2%	0,0%	3,9%	3,0%	11,1%	25,3%	2,3%	2,0%	8,1%	89,4%	3,6%	6,4%	0,1%	0,6%	100,0%
Otros Cereales Grano	4,6%	1,9%	0,5%	0,4%	7,3%	0,3%	69,0%	1,1%	0,4%		4,2%	2,2%	2,0%	2,4%	0,1%	89,0%	5,5%	0,8%		4,7%	100,0%
Leguminosas Grano	49,4%	7,2%	3,7%		60,2%	0,4%	4,1%	18,4%			4,1%	0,6%	2,0%	3,4%	0,7%	94,2%	1,7%	3,0%		1,1%	100,0%
Tubérculos	9,1%	0,0%	0,0%		9,2%	7,6%			52,3%	1,1%	0,2%	5,8%	7,7%	1,3%	7,5%	92,6%	6,0%	0,5%	0,2%	0,7%	100,0%
Remolacha Azucarera	6,1%				6,1%	2,0%			2,3%	10,7%	4,5%	50,9%	14,4%	3,8%	3,8%	98,6%	0,3%	1,1%		0,0%	100,0%
Girasol	62,8%	3,4%	0,6%		66,8%	0,3%	1,6%	1,4%	0,0%	0,2%	21,5%	2,4%	0,9%	0,1%	0,2%	95,5%	2,9%	1,6%		0,0%	100,0%
Algodonero	24,8%	0,1%			24,8%	10,2%	2,5%	2,1%	0,9%	5,3%	12,8%	30,4%	3,1%	0,6%	2,9%	95,6%	3,7%	0,6%		0,1%	100,0%
Otros C. Industriales	31,6%	6,5%	0,3%		38,4%	1,6%	2,2%	2,1%	0,7%	1,8%	6,6%	8,0%	24,8%	2,5%	6,0%	94,9%	2,4%	2,7%		0,1%	100,0%
Cultivos Forrajeros	8,3%	3,0%	4,2%		15,4%	0,4%	0,2%	0,6%	0,0%	0,2%	0,8%	1,3%	0,9%	64,9%	0,6%	85,4%	5,5%	3,0%		6,1%	100,0%
Hortalizas y Flores	7,1%	0,2%	1,5%		8,8%	1,1%	0,4%	2,2%	2,7%	0,6%	0,4%	2,8%	1,7%	0,4%	65,4%	86,7%	4,4%	4,3%	0,1%	4,6%	100,0%
Total Cultivos Herbáceos	25,6%	5,7%	4,1%	0,1%	35,6%	1,3%	6,2%	4,7%	0,7%	0,6%	19,7%	4,9%	4,0%	4,9%	4,2%	86,6%	9,4%	2,2%	0,0%	1,7%	100,0%
Barbecho	13,7%	14,7%	7,3%	0,4%	36,1%	0,1%	2,9%	0,5%	0,4%	0,0%	1,8%	0,4%	0,6%	3,6%	1,5%	47,9%	47,6%	2,8%	0,0%	1,7%	100,0%
Cultivos Leñosos	0,0%	0,0%	0,0%		0,0%				0,0%	0,0%	0,0%	0,0%	0,0%	0,0%	0,0%	0,1%	0,2%	99,5%		0,2%	100,0%
Otras Asociaciones						2,6%			2,2%	0,4%			0,1%	3,6%		8,9%	10,6%	0,2%	79,3%	0,9%	100,0%
Otras Superficies	0,0%	0,0%	0,1%		0,1%	0,0%	0,0%	0,0%	0,0%	0,0%	0,0%	0,0%	0,0%	0,1%	0,1%	0,4%	0,2%	0,1%	0,0%	99,3%	100,0%
TOTAL	4,2%	1,3%	0,9%	0,0%	6,5%	0,2%	1,0%	0,7%	0,1%	0,1%	3,0%	0,7%	0,6%	0,9%	0,7%	14,6%	3,1%	22,5%	0,0%	59,9%	100,0%

3.9.17 Canarias. Matrices de Cambio de Cultivos.

Origen de las Superficies de Cultivos de 2017

Cultivo 2017	CULTIVO 2016 (%)															TOTAL					
	Cereales invierno					Maíz	Otros Cereales	Leguminosas	Tubérculos	Remolacha Azucarera	Girasol	Algodonero	Otros C. Industriales	Cultivos Forrajeros	Hortalizas y Flores		Total Cultivos Herbáceos	Barbecho	Cultivos Leñosos	Otras Asociaciones	Otras Superficies
Trigo	Cebada	Avena	Centeno	Total																	
Trigo									37,7%					16,1%		53,8%	9,9%			36,3%	100,0%
Cebada		31,5%							39,2%							70,8%	18,4%		10,9%		100,0%
Avena			39,5%						10,5%							57,3%	4,4%			38,2%	100,0%
Centeno																100,0%					100,0%
Total Cereales Invierno	7,8%	15,5%			23,3%				25,4%						4,9%	61,9%	9,3%		2,7%	26,1%	100,0%
Maíz									29,0%							29,0%	14,7%		12,6%	43,7%	100,0%
Otros Cereales Grano																					
Leguminosas Grano									30,1%							52,7%	41,9%			5,4%	100,0%
Tubérculos	2,4%		1,4%	0,1%	4,0%	0,0%			0,3%				0,1%	0,6%	4,7%	73,2%	10,3%	0,6%	2,5%	13,4%	100,0%
Remolacha Azucarera																					
Girasol																					
Algodonero																					
Otros C. Industriales																30,9%	27,1%	1,9%		40,1%	100,0%
Cultivos Forrajeros		6,2%	1,3%		7,6%	0,1%			14,5%							92,4%	0,5%			7,2%	100,0%
Hortalizas y Flores	0,5%	0,0%			0,5%	0,2%			2,0%							28,6%	9,3%	0,9%	3,6%	57,6%	100,0%
Total Cultivos Herbáceos	1,1%	0,3%	0,8%	0,0%	2,2%	0,1%			23,7%				0,0%	2,8%	17,2%	46,4%	9,6%	0,7%	3,1%	40,1%	100,0%
Barbecho		1,1%	3,6%		4,6%	0,0%			6,7%				0,1%	0,8%	1,3%	13,5%	62,2%	2,2%	6,5%	15,5%	100,0%
Cultivos Leñosos			0,2%		0,2%	0,0%			0,4%							0,9%	0,4%	92,8%	0,3%	5,7%	100,0%
Otras Asociaciones	0,2%	0,0%			0,2%	0,1%			4,7%							5,9%	3,8%	0,5%	84,2%	5,7%	100,0%
Otras Superficies	0,0%	0,0%	0,0%		0,0%	0,0%			0,0%							0,1%	0,2%	0,2%	0,0%	99,5%	100,0%
TOTAL	0,0%	0,0%	0,0%	0,0%	0,1%	0,0%			0,4%				0,0%	0,0%	0,3%	0,8%	0,8%	2,9%	0,9%	94,6%	100,0%

Destino de las Superficies de Cultivos de 2016

Cultivo 2016	CULTIVO 2017 (%)															TOTAL					
	Cereales invierno					Maíz	Otros Cereales	Leguminosas	Tubérculos	Remolacha Azucarera	Girasol	Algodonero	Otros C. Industriales	Cultivos Forrajeros	Hortalizas y Flores		Total Cultivos Herbáceos	Barbecho	Cultivos Leñosos	Otras Asociaciones	Otras Superficies
Trigo	Cebada	Avena	Centeno	Total																	
Trigo									45,2%							62,8%			8,5%	28,8%	100,0%
Cebada		8,0%														23,7%	53,3%		0,0%	23,0%	100,0%
Avena			6,1%						12,7%							20,0%	68,0%	11,5%		0,5%	100,0%
Centeno									100,0%							100,0%					100,0%
Total Cereales Invierno	1,6%	3,3%			4,9%				18,9%							32,1%	47,3%	6,2%	2,1%	12,3%	100,0%
Maíz									4,1%							29,1%	4,1%	4,5%	28,9%	33,4%	100,0%
Otros Cereales Grano																					
Leguminosas Grano									56,6%							97,3%				2,7%	100,0%
Tubérculos	0,5%	0,4%	0,2%		1,0%	0,4%			0,4%				0,2%	1,4%	3,3%	65,4%	13,2%	2,5%	9,7%	9,3%	100,0%
Remolacha Azucarera																					
Girasol																					
Algodonero																					
Otros C. Industriales									34,0%							34,0%	66,0%				100,0%
Cultivos Forrajeros		2,0%			2,0%				5,7%				1,3%	67,7%	0,0%	76,6%	15,7%	0,0%	0,5%	7,2%	100,0%
Hortalizas y Flores			0,2%	0,3%	0,5%				6,9%							76,1%	4,0%	3,9%	2,6%	13,3%	100,0%
Total Cultivos Herbáceos	0,3%	0,4%	0,5%	0,1%	1,3%	0,2%			0,5%				0,1%	4,7%	24,4%	66,0%	13,7%	3,2%	6,3%	10,9%	100,0%
Barbecho	0,1%	0,1%	0,0%		0,2%	0,1%			4,7%							13,3%	60,9%	1,5%	3,9%	20,4%	100,0%
Cultivos Leñosos									0,1%							0,3%	0,6%	92,9%	0,1%	6,1%	100,0%
Otras Asociaciones		0,1%			0,1%	0,1%			1,1%							4,2%	6,3%	0,9%	85,7%	2,9%	100,0%
Otras Superficies	0,0%		0,0%		0,0%	0,0%			0,1%				0,0%	0,0%	0,4%	0,5%	0,1%	0,2%	0,1%	99,1%	100,0%
TOTAL	0,0%	0,0%	0,0%	0,0%	0,0%	0,0%			0,4%				0,0%	0,0%	0,7%	1,2%	0,8%	2,9%	0,9%	94,2%	100,0%

3.9.18 España. Matrices de Cambio de Cultivos.

Origen de las Superficies de Cultivos de 2017

Cultivo 2017	CULTIVO 2016 (%)																				TOTAL
	Cereales invierno					Maíz	Otros Cereales Grano	Leguminosas Grano	Tubérculos	Remolacha Azucarera	Girasol	Algodonero	Otros C. Industriales	Cultivos Forrajeros	Hortalizas y Flores	Total Cultivos Herbáceos	Barbecho	Cultivos Leñosos	Otras Asociaciones	Otras Superficies	
	Trigo	Cebada	Avena	Centeno	Total																
Trigo	28,1%	14,1%	1,2%	0,5%	43,8%	1,6%	0,5%	6,8%	0,5%	0,3%	15,7%	0,8%	2,6%	3,0%	1,1%	76,7%	22,6%	0,1%	0,0%	0,6%	100,0%
Cebada	17,0%	37,1%	1,2%	0,5%	55,8%	1,0%	0,6%	4,8%	0,2%	0,2%	7,9%	0,0%	0,8%	2,3%	0,9%	74,5%	24,7%	0,1%	0,0%	0,7%	100,0%
Avena	10,5%	15,8%	27,6%	0,8%	54,8%	0,2%	1,6%	2,4%	0,0%	0,8%	0,5%	4,7%	0,3%	0,3%	64,5%	32,1%	0,1%	0,1%	2,3%	100,0%	
Centeno	7,7%	10,1%	2,5%	35,5%	55,8%	0,1%	1,3%	2,6%	0,4%	1,4%	0,8%	2,1%	0,0%	0,0%	64,5%	34,2%	0,1%	0,0%	1,3%	100,0%	
Total Cereales Invierno	20,5%	25,7%	3,6%	1,3%	51,1%	1,1%	0,7%	5,3%	0,3%	0,2%	10,1%	0,3%	1,5%	2,8%	0,9%	74,3%	24,8%	0,1%	0,0%	0,8%	100,0%
Maíz	7,5%	6,9%	0,2%	0,0%	14,6%	62,1%	1,3%	0,8%	1,2%	1,3%	1,6%	2,1%	3,5%	4,5%	1,8%	95,1%	3,5%	0,5%	0,1%	0,8%	100,0%
Otros Cereales Grano	5,1%	5,0%	1,5%	0,6%	12,3%	0,4%	51,3%	3,3%	0,0%	1,7%	0,5%	0,8%	1,4%	0,1%	71,8%	26,4%	0,0%	0,0%	1,8%	100,0%	
Leguminosas Grano	26,7%	42,4%	4,8%	1,0%	74,9%	1,3%	3,0%	11,5%	0,2%	1,7%	0,3%	0,4%	1,6%	0,4%	95,5%	3,8%	0,1%	0,0%	0,6%	100,0%	
Tubérculos	13,0%	12,8%	0,1%	1,2%	27,2%	8,5%	0,7%	2,7%	31,3%	0,6%	0,8%	1,1%	3,3%	0,9%	14,4%	91,5%	5,9%	0,4%	0,4%	1,7%	100,0%
Remolacha Azucarera	24,5%	12,9%	1,2%	2,0%	40,6%	12,9%	4,6%	4,0%	15,1%	5,2%	8,9%	1,8%	3,4%	1,0%	97,4%	2,5%	0,0%	0,0%	0,1%	100,0%	
Girasol	43,4%	29,1%	1,6%	0,7%	74,8%	2,3%	1,1%	0,8%	0,0%	0,4%	15,3%	1,2%	0,4%	0,7%	97,3%	2,5%	0,0%	0,0%	0,2%	100,0%	
Algodonero	28,8%	0,1%	0,0%	0,0%	28,9%	8,6%	3,2%	0,6%	0,8%	5,2%	9,9%	32,3%	4,8%	1,2%	2,6%	98,1%	1,8%	0,0%	0,0%	0,1%	100,0%
Otros C. Industriales	27,7%	12,4%	2,0%	0,8%	42,9%	6,1%	2,8%	1,2%	0,6%	0,7%	2,2%	1,2%	25,7%	1,4%	2,8%	87,3%	12,1%	0,0%	0,0%	0,5%	100,0%
Cultivos Forrajeros	5,8%	7,1%	2,8%	0,6%	16,3%	1,2%	0,7%	0,8%	0,1%	0,0%	0,4%	0,0%	0,4%	69,4%	0,2%	89,6%	7,5%	0,1%	0,1%	2,8%	100,0%
Hortalizas y Flores	8,8%	11,1%	0,4%	0,1%	20,4%	2,9%	0,4%	1,5%	2,4%	0,1%	0,6%	0,8%	4,2%	0,9%	52,2%	86,3%	7,7%	0,9%	0,4%	4,6%	100,0%
Total Cultivos Herbáceos	19,7%	22,3%	3,0%	1,0%	46,1%	3,7%	2,7%	4,3%	0,6%	0,3%	7,9%	0,7%	1,9%	10,1%	2,3%	80,6%	18,1%	0,1%	0,0%	1,1%	100,0%
Barbecho	18,4%	23,4%	6,1%	2,3%	50,3%	0,6%	3,1%	0,6%	0,1%	0,0%	0,9%	0,1%	0,4%	2,4%	0,5%	59,0%	37,6%	1,1%	0,1%	2,3%	100,0%
Cultivos Leñosos	0,3%	0,4%	0,1%	0,0%	0,7%	0,1%	0,0%	0,1%	0,0%	0,1%	0,0%	0,0%	0,0%	0,1%	0,1%	1,3%	1,0%	97,3%	0,0%	0,4%	100,0%
Otras Asociaciones	0,6%	0,5%	1,8%	0,0%	2,9%	0,7%	0,0%	0,0%	1,1%	0,0%	0,0%	0,0%	0,0%	2,2%	1,4%	8,4%	2,3%	0,5%	86,3%	2,5%	100,0%
Otras Superficies	0,0%	0,0%	0,0%	0,0%	0,1%	0,0%	0,0%	0,0%	0,0%	0,0%	0,0%	0,0%	0,0%	0,1%	0,0%	0,2%	0,2%	0,1%	0,0%	99,5%	100,0%
TOTAL	4,5%	5,3%	0,9%	0,3%	11,1%	0,7%	0,7%	0,8%	0,1%	0,1%	1,5%	0,1%	0,4%	2,0%	0,5%	17,8%	5,5%	10,0%	0,1%	66,7%	100,0%

Destino de las Superficies de Cultivos de 2016

Cultivo 2016	CULTIVO 2017 (%)																				TOTAL
	Cereales invierno					Maíz	Otros Cereales Grano	Leguminosas Grano	Tubérculos	Remolacha Azucarera	Girasol	Algodonero	Otros C. Industriales	Cultivos Forrajeros	Hortalizas y Flores	Total Cultivos Herbáceos	Barbecho	Cultivos Leñosos	Otras Asociaciones	Otras Superficies	
	Trigo	Cebada	Avena	Centeno	Total																
Trigo	26,0%	20,5%	2,3%	0,4%	49,2%	1,1%	0,7%	5,4%	0,3%	0,4%	13,2%	0,8%	2,2%	2,6%	0,9%	76,8%	22,1%	0,6%	0,0%	0,5%	100,0%
Cebada	11,3%	38,5%	2,9%	0,5%	53,2%	0,8%	0,6%	7,4%	0,3%	0,2%	7,6%	0,0%	0,8%	2,7%	1,0%	74,7%	24,1%	0,7%	0,0%	0,4%	100,0%
Avena	5,5%	7,2%	29,7%	0,7%	43,1%	0,1%	1,1%	4,8%	0,0%	0,1%	2,4%	0,0%	0,8%	6,2%	0,2%	58,9%	36,5%	0,9%	0,2%	3,5%	100,0%
Centeno	6,4%	8,2%	2,5%	27,6%	44,8%	0,0%	1,3%	2,9%	0,5%	0,5%	3,0%	0,9%	0,9%	4,0%	0,1%	58,1%	40,2%	0,1%	0,0%	1,7%	100,0%
Total Cereales Invierno	16,7%	27,7%	4,8%	1,2%	50,5%	0,9%	0,7%	6,2%	0,3%	0,3%	9,4%	0,3%	1,4%	3,0%	0,9%	73,8%	24,8%	0,7%	0,0%	0,7%	100,0%
Maíz	9,6%	7,9%	0,3%	0,0%	17,8%	56,7%	0,3%	1,8%	1,4%	1,5%	4,6%	1,5%	3,1%	3,5%	2,0%	94,2%	4,5%	0,8%	0,1%	0,5%	100,0%
Otros Cereales Grano	3,4%	4,7%	2,3%	0,5%	11,0%	1,3%	48,7%	4,1%	0,1%	2,4%	0,6%	1,5%	2,2%	0,3%	72,0%	25,5%	0,5%	0,0%	2,1%	100,0%	
Leguminosas Grano	35,8%	33,0%	3,0%	0,8%	72,5%	0,7%	2,6%	13,2%	0,4%	0,5%	1,3%	0,1%	0,5%	1,9%	0,9%	94,6%	3,9%	1,2%	0,0%	0,3%	100,0%
Tubérculos	19,4%	8,4%	0,1%	1,0%	28,9%	7,3%	0,0%	1,4%	33,1%	2,9%	0,3%	0,9%	2,0%	1,7%	11,0%	89,5%	7,1%	0,6%	0,9%	1,9%	100,0%
Remolacha Azucarera	17,7%	18,9%	0,0%	0,0%	36,7%	13,3%	2,2%	1,1%	18,8%	8,2%	10,2%	3,7%	1,1%	1,0%	96,1%	3,6%	0,2%	0,0%	0,1%	100,0%	
Girasol	45,5%	29,8%	0,6%	0,2%	76,1%	0,7%	0,7%	1,1%	0,1%	0,3%	14,6%	0,9%	0,5%	0,6%	0,2%	95,8%	3,4%	0,7%	0,0%	0,1%	100,0%
Algodonero	24,8%	0,1%	0,0%	0,0%	24,8%	10,2%	2,5%	2,1%	0,9%	5,3%	12,8%	30,4%	3,1%	0,6%	2,9%	95,6%	3,7%	0,6%	0,0%	0,1%	100,0%
Otros C. Industriales	30,6%	13,0%	1,3%	0,5%	45,4%	6,3%	1,4%	1,0%	1,1%	0,4%	1,7%	1,7%	25,8%	2,4%	5,8%	93,0%	5,6%	0,9%	0,0%	0,5%	100,0%
Cultivos Forrajeros	6,3%	6,4%	2,3%	0,3%	15,3%	1,5%	0,5%	0,7%	0,1%	0,1%	0,5%	0,1%	0,2%	71,2%	0,2%	90,4%	6,7%	0,4%	0,1%	2,3%	100,0%
Hortalizas y Flores	10,4%	10,3%	0,7%	0,0%	21,4%	2,6%	0,1%	0,9%	3,6%	0,2%	0,4%	0,7%	2,2%	0,8%	56,0%	88,8%	5,7%	2,6%	0,3%	2,6%	100,0%
Total Cultivos Herbáceos	18,2%	23,0%	3,6%	0,9%	45,6%	3,4%	2,6%	4,9%	0,6%	0,4%	7,6%	0,7%	1,7%	10,2%	2,4%	80,2%	18,1%	0,7%	0,0%	0,9%	100,0%
Barbecho	17,4%	24,7%	5,7%	1,5%	49,4%	0,4%	3,1%	0,6%	0,1%	0,0%	0,6%	0,0%	0,8%	2,8%	0,7%	58,6%	37,4%	1,8%	0,0%	2,2%	100,0%
Cultivos Leñosos	0,0%	0,1%	0,0%	0,0%	0,1%	0,0%	0,0%	0,0%	0,0%	0,0%	0,0%	0,0%	0,0%	0,0%	0,0%	0,2%	0,6%	98,7%	0,0%	0,5%	100,0%
Otras Asociaciones	0,4%	0,5%	0,6%	0,0%	1,5%	0,9%	0,0%	0,2%	0,5%	0,0%	0,0%	0,0%	0,1%	1,4%	2,3%	6,8%	5,6%	0,5%	82,0%	5,1%	100,0%
Otras Superficies	0,0%	0,1%	0,0%	0,0%	0,1%	0,0%	0,0%	0,0%	0,0%	0,0%	0,0%	0,0%	0,0%	0,1%	0,0%	0,3%	0,2%	0,1%	0,0%	99,4%	100,0%
TOTAL	4,2%	5,5%	1,0%	0,2%	10,9%	0,6%	0,6%	0,9%	0,1%	0,1%	1,4%	0,1%	0,4%	2,0%	0,5%	17,7%	5,4%	10,1%	0,1%	66,6%	100,0%

3.10.- Cambios de superficies de cultivo de verano a otoño.

Se incluye a continuación un cuadro en el que se refleja la evolución de las superficies entre la investigación general desarrollada en los meses de verano y la desarrollada en otoño en la submuestra de rendimientos. Esta evolución se debe, principalmente a la aparición de cultivos sucesivos posteriores, que bien suceden a un cultivo de verano o aparecen sobre superficie de barbecho consignada anteriormente. No se contemplan los cambios de cultivo a barbecho pero sí la corrección de errores cuando el cultivo consignado en la investigación de verano fue erróneo.

Los resultados se presentan en dos cuadros:

El primero en forma de matriz de transformación o de cambio de cultivos según su ocupación en verano. En la columna de la izquierda figuran los cultivos sucesivos aparecidos en la visita de otoño. En la parte superior de la matriz pueden verse los grupos de cultivos encontrados en la visita de verano a los que aquellos suceden.

El segundo cuadro representa la distribución de los nuevos cultivos aparecidos en otoño en cada una de las comunidades autónomas.

3.10.1 CULTIVOS SUCESIVOS. Distribución según su ocupación en verano (ha)

MODO	CULTIVO	CULTIVO AL AIRE LIBRE EN VERANO									CULTIVO EN INVERNADERO EN VERANO				TOTAL CAMBIOS
		CEREALES	LEGUMINOSAS	TUBERCULOS	INDUSTRIALES	FORRAJERAS	HORTALIZAS	FLORES Y ORNAMENTALES	BARBECHO	OTRAS SUPERFICIES	TUBERCULOS	HORTALIZAS	FLORES Y ORNAMENTALES	SUPERFICE VACIA INVERNADERO	
CULTIVOS AL AIRE LIBRE EN OTOÑO	ARROZ								185						185
	MAIZ	23.455	276		1.299	484	6.572		3.796	3					35.886
	SORGO	1.913			139	220				51					3.597
	OTROS CEREALES GRANO	160				20									181
	JUDIAS SECAS			42				196							238
	HABAS SECAS				63						19				82
	GARBANZOS	3													3
	GUISANTES SECOS	203							1						205
	YEROS					322									322
	OTRAS LEGUMINOSAS GR							30							30
	PATATA	77		339			239	2.176		230	2				3.063
	BATATA			8				62							69
	CHUFA	1		1				7							8
	REMOLACHA AZUCARERA	8		39		5				16					68
	ALGODON			967		7			4						977
	GIRASOL	6.496	3.164			1	340	12		14.692					24.704
	SOJA	137													137
	COLZA	9				2	238			10					260
	TABACO							8							8
	TOMATE INDUSTRIA							31							31
	CONDIMENTOS					1.035		209		8					1.251
	AROMATICAS							151		385					536
	OTROS CULTIVOS INDUSTRIALES									21					21
	MAIZ FORRAJERO	161					78	52		1.245	58				1.594
	ACELGA	96		43		14		1.334		9					1.497
	COL REPOLLO	5		504				34		1.559					2.151
	COL BROCOLI	2.172		1.320		47	31	26.385		7.810					37.766
	ESPARRAGO	0						1		0					2
	ESPINACA			51		98		342		244					736
	APIO			179				7.573		347					8.099
	LECHUGA	590		6.330		740	16	30.935		1.546					40.157
	LOMBARDA							15							15
	ESCAROLA							3.606							3.606
	TOMATE							1.042		898					1.941
	SANDIA		8					1.609		1.063					2.680
	MELON	34						374		397					806
	CALABAZA	324						1.246		125					1.694
	CALABACIN							764		532	0				1.296
	PEPINO					9				74					83
	BERENJENA							159		147					306
	PIMIENTO	172						215		420					806
	PUERRO			96				261							357
	ALCACHOFA	145		650			61	6.765		2.564					10.185
	COLIFLOR	1.248		567		182	116	4.225		5.851					12.189
	AJO			398				32		32					430
	CEBOLLA	741		550		14		1.871		15					3.192
	REMOLACHA MESA			122				503		52					678
	ZANAHORIA			220						1.100					1.319
	MAIZ DULCE	814		11				1.467							2.292
	JUDIAS VERDES	115		996				3.863		19					4.994
GUISANTES VERDES							45		1					47	
HABAS VERDES	15		4				904		371					1.295	
OTRAS HORTALIZAS	4		529		355	8	6.453		719					8.070	
FLORES Y ORNAMENTALES					9.375		15							9.390	
HUERTOS FAMILIARES	3	39							9					51	
CULTIVOS EN INVERNADERO EN OTOÑO	PATATA										26			5	31
	ACELGA										270			0	270
	COL REPOLLO										35				35
	COL BROCOLI										19				19
	ESPINACA										3				3
	LECHUGA										243			497	740
	TOMATE										2.601			19.880	22.481
	SANDIA										58			642	700
	MELON										18			72	90
	CALABAZA										72				72
	CALABACIN										1.637			3.235	4.873
	PEPINO										3.466			4.818	8.284
	BERENJENA										151			1.653	1.804
	PIMIENTO										2.455			15.485	17.942
	ALCACHOFA												3		17
	JUDIAS VERDES										245			38	283
	GUISANTES VERDES										79				79
	HABAS VERDES										22			23	45
	FRESA-FRESON													1	1
	OTRAS HORTALIZAS											251		36	286
FLORES Y ORNAMENTALES											160		93	255	
TOTAL CAMBIOS		39.101	3.487	13.569	13.709	1.885	113.439	2	46.259	133	12	11.811	3	46.496	289.906

3.10.2 CULTIVOS SUCESIVOS. Distribución por Comunidades Autónomas (ha)

MODO	CULTIVO	COMUNIDADES AUTÓNOMAS												Total general			
		GALICIA	P. DE ASTURIAS	NAVARRA	LA RIOJA	ARAGON	CATALUNA	BALEARES	CASTILLA Y LEON	MADRID	CASTILLA-LA MANCHA	C. VALENCIANA	R. DE MURCIA		EXTREMADURA	ANDALUCÍA	CANARIAS
CULTIVO AL AIRE LIBRE EN OTOÑO	ARROZ																185
	MILLO				17.782	8.601	64	480		10.373	4	121	3	458			35.889
	OTROS CEREALES GRANO				1.416	2.181											3.597
	GIJAS SECAS	42						196			20		160				238
	HABAS SECAS																82
	GARBANZOS																3
	GUISANTES SECOS		6			1				198							205
	YEROS									322							322
	OTRAS LEGUMINOSAS GR								30								30
	PATATA						239		15			1.204	1.355		241	9	3.063
	BATATA											69					69
	CHUFA											8					8
	REMOLACHA AZUCARERA								68								68
	ALGODON															977	977
	GIRASOL	340				7.273	1.292		12.869		2.595					337	24.704
	SOJA						137										137
	COLZA	238					5		14							2	260
	TABACO											8					8
	TOMATE INDUSTRIA									31							31
	CONDIMENTOS						1.164					77				10	1.251
	AROMATICAS						419					22		95			536
	OTROS CULTIVOS INDUSTRIALES						21										21
	MAIZ FORRAJERO	302				161	1.129		2								1.594
	ACETGA					88	1.311			7		9		82			1.497
	COL REPOLLO						1.286					207		659			2.151
	COL BROCOLI		4.956			897	661				3.290	1.610		26.352			37.766
	ESPARRAGO															2	2
	ESPINACA											100		635			736
	APIO						2.779					197		4.049			8.099
	LECHUGA						4.610					229		2.513		32.793	40.157
	COMBORDA																13
	ESCAROLA						1.852					782		972			15
	TOMATE						844					955		17			3.606
	SANDIA											2.678				121	1.841
	MELON						68					720		18			2.680
	CALABAZA						318		895			324					806
	CALABACIN						226			25		33		386		125	1.684
	PEPINO											2				657	1.296
	BERENJENA						146			2						83	83
	PIMENTO					172	193					11				147	306
	PUERRO						127					18		29		384	606
	ALCACHOFA		1.580				1.906					109				122	357
	COLIFLOR		7.094			153	1.336					32		1.482	5.217		10.185
	AJO											1.349		1.925		332	12.189
	CEBOLLA						225					592		155		18	430
	REMOLACHA MESA						1.107					1.319		173			3.192
	ZANAHORIA													367		312	678
	MAIZ DULCE								1.410			1.100				220	1.319
	JUDIAS VERDES		2.791	28			2.170					814		57			2.292
	GUISANTES VERDES						14					5					4.994
	HABAS VERDES						21					48		1.207		18	1.295
OTRAS HORTALIZAS					34	3.084		1.280	44		30		995	2.258	321	8.070	
FLORES Y ORNAMENTALES											9.375		15			9.390	
HUERTOS FAMILIARES			39			2			9				0			51	
Total aire libre		578	383	16.421	28	27.982	37.423	1.197	16.371	79	33.857	13.326	78.758	163	4.963	56	231.584
CULTIVO EN INVERNADERO EN OTOÑO	PATATA											24			8		31
	ACETGA						130			141							270
	COL REPOLLO								35								35
	COL BROCOLI											15		5			19
	ESPINACA																3
	LECHUGA	116	14				491					23				96	740
	TOMATE						236	6				9	2.730		19.465	34	22.481
	SANDIA															700	700
	MELON															90	90
	CALABAZA															72	72
	CALABACIN						257					40	203		4.372		4.873
	PEPINO						687					29	46		7.507		8.284
	BERENJENA									15					1.675		1.804
	PIMENTO		25				55		30			29	112		17.891		17.942
	ALCACHOFA																17
	JUDIAS VERDES																58
	GUISANTES VERDES															219	6
	HABAS VERDES																79
	FRESA-FRESON												17		22		45
	OTRAS HORTALIZAS			28												6	1
	FLORES Y ORNAMENTALES						151	1			17		38	19		33	286
Total invernadero		116	68			2.068	7	64	173		226	3.478		51.987	135	58.322	
Total cambios		694	451	16.421	28	27.982	39.491	1.204	16.435	251	33.857	13.552	82.236	163	56.949	191	289.906

3.11.- Estimaciones de Rendimientos de los principales cultivos.

La información se ha obtenido, fundamentalmente, mediante el aforo de rendimientos de parcelas en campo efectuado por los técnicos encuestadores.

Los resultados publicados se han obtenido mediante medias ponderadas sucesivas de los datos de aforo con la superficie de cada cultivo, a nivel segmento, estrato, provincia, comunidad autónoma y total nacional.

Los rendimientos de cultivos leñosos deben atribuirse a la superficie en producción (Ver punto 3.8).

Los datos se presentan en unos cuadros que recogen, para cada cultivo, el número de parcelas aforadas en la muestra de segmentos de la encuesta sobre rendimientos, y los rendimientos en kg/ha obtenidos, distinguiendo entre secano y regadío. Las parcelas cuyo rendimiento ha sido nulo por cualquier causa, figuran con rendimiento 1 kg/ha. Los resultados aparecen especificados para cada Provincia, y agregados para la comunidad autónoma y el total nacional en función de las superficies totales correspondientes.

La fiabilidad de estos estimadores de rendimientos depende, entre otros factores, del número de parcelas aforadas. Por este motivo, **algunos de los resultados obtenidos deben considerarse orientativos, especialmente cuando el número de parcelas aforadas sea poco representativo respecto al total de parcelas existentes en la provincia.**

Para las comunidades autónomas de Galicia, Principado de Asturias y Cantabria, se recogen los resultados de aforo de praderas polifitas, prados naturales y pastizales. Dada la dificultad del trabajo los rendimientos se expresan por intervalos de producción por hectárea.

3.11.1 CEREALES DE INVIERNO. Número de parcelas aforadas y rendimiento

Provincias y CC.AA.	TRIGO DURO				TRIGO BLANDO			
	Nº parcelas aforadas		Rendimientos kg/ha		Nº parcelas aforadas		Rendimientos kg/ha	
	Secano	Regadío	Secano	Regadío	Secano	Regadío	Secano	Regadío
A Coruña					12		1.608	
Lugo					16		2.739	
Ourense					11		2.387	
Pontevedra					1		3.700	
GALICIA					40		2.414	
ASTURIAS								
CANTABRIA								
Álava					91		5.487	
Guipúzcoa								
Vizcaya								
PAÍS VASCO					91		5.487	
NAVARRA	1		2.100		112	30	4.562	5.460
LA RIOJA					758	81	2.945	4.120
Huesca	5	11	2.959	4.425	121	116	3.309	5.422
Teruel	9	2	971	4.233	186	32	1.346	5.508
Zaragoza	238	208	1.142	4.836	110	118	2.050	5.216
ARAGÓN	252	221	1.170	4.813	417	266	2.353	5.333
Barcelona					52	3	3.963	4.381
Girona					31	12	3.597	6.084
Lleida					94	49	4.119	6.453
Tarragona					12		4.225	
CATALUÑA					189	64	4.027	6.334
BALEARES	3		2.962		13	6	2.443	3.812
Ávila		2		5.645	150	22	990	3.882
Burgos	3		1.257		566	10	3.437	4.515
León	14	4	788	4.749	146	45	1.001	5.933
Palencia		1		3.900	352	43	1.327	4.859
Salamanca					155	7	1.415	4.594
Segovia					311	2	1.161	2.504
Soria	1		1.200		280		1.904	
Valladolid	2	5	1.341	2.846	261	64	966	4.172
Zamora	17		579		301	20	1.451	3.962
CASTILLA Y LEÓN	37	12	794	3.721	2.522	213	1.908	4.744
MADRID	2	4	560	2.961	64	7	1.420	2.991
Albacete	20		1.247		100	28	1.177	7.607
Ciudad Real	3		462		66		1.383	
Cuenca					94	3	1.105	5.072
Guadalajara					142	4	1.824	3.049
Toledo					96	9	908	3.019
CASTILLA LA MANCHA	23		1.172		498	44	1.357	6.756
Alicante	6	14	1.700	2.361	5	5	976	1.981
Castellón								
Valencia	2		1.500		28	2	1.728	3.500
C. VALENCIANA	8	14	1.551	2.361	33	7	1.644	2.290
R. DE MURCIA					34	1	2.437	3.600
Badajoz	11	2	1.550	2.886	62	18	1.927	3.952
Cáceres	1		1.000		1		2.150	
EXTREMADURA	12	2	1.449	2.886	63	18	1.946	3.952
Almería	3		1.549		4		1.157	
Cádiz	120	18	2.742	3.616	17	3	2.217	3.803
Córdoba	89	22	3.204	4.813	86	4	1.919	4.820
Granada	13	20	2.057	3.119	26	17	1.522	2.986
Huelva	46		4.195		11		2.430	
Jaén	23	3	1.227	3.067	3		2.345	
Málaga	47	15	2.242	5.249	10	2	2.487	4.838
Sevilla	171	24	2.954	2.853	63	8	3.029	5.516
ANDALUCÍA	512	102	2.905	3.886	220	34	2.401	4.608
Palmas (Las)								
Sta. C. Tenerife								
CANARIAS								
ESPAÑA	850	355	2.377	4.250	5.054	771	2.174	5.284

3.11.1 CEREALES DE INVIERNO. Número de parcelas aforadas y rendimiento (Cont.)

Provincias y CC.AA.	CEBADA 2 CARRERAS				CEBADA 6 CARRERAS			
	Nº parcelas aforadas		Rendimientos kg/ha		Nº parcelas aforadas		Rendimientos kg/ha	
	Secano	Regadío	Secano	Regadío	Secano	Regadío	Secano	Regadío
A Coruña								
Lugo								
Ourense								
Pontevedra								
GALICIA								
ASTURIAS								
CANTABRIA								
Álava	67		5.018					
Guipúzcoa								
Vizcaya								
PAÍS VASCO	67		5.018					
NAVARRA	136	26	3.694	4.723	4		2.074	
LA RIOJA	442	49	2.883	4.494				
Huesca	299	339	3.201	5.347	1		4.300	
Teruel	332	62	1.332	3.794	5		707	
Zaragoza	391	214	1.429	4.558	18	1	1.112	4.500
ARAGÓN	1.022	615	2.064	4.986	24	1	1.192	4.500
Barcelona	112	6	3.752	4.582				
Girona	44	9	2.984	5.449				
Lleida	161	73	3.709	5.530				
Tarragona	46		3.399					
CATALUÑA	363	88	3.626	5.506				
BALEARES	160	7	2.872	2.901	25	3	1.190	1.406
Ávila	135	12	768	1.712	73		721	
Burgos	479	3	2.270	3.361	26		3.185	
León	84	8	560	5.413	2		795	
Palencia	280	9	1.006	2.347	20		611	
Salamanca	130	3	1.387	2.204	1		1.400	
Segovia	286	2	1.040	3.294	73		622	
Soria	275	5	1.370	2.687	7		1.660	
Valladolid	458	64	915	3.566	20	4	1.522	3.914
Zamora	252	18	1.430	3.359	34		1.005	
CASTILLA Y LEÓN	2.379	124	1.341	3.162	256	4	1.015	3.914
MADRID	126	12	1.110	3.130				
Albacete	216	20	1.495	5.489	38		1.328	
Ciudad Real	230	31	1.960	5.116	15	2	1.227	2.349
Cuenca	473	13	1.444	4.107	62		1.470	
Guadalajara	229	4	1.684	2.390	5		1.501	
Toledo	272	30	1.351	1.880	12	2	909	4.000
CASTILLA LA MANCHA	1.420	98	1.550	4.675	132	4	1.329	3.382
Alicante	25	17	2.642	3.244	6		1.926	
Castellón	60	8	1.320	1.795	1		700	
Valencia	46	2	1.470	5.000	7		1.466	
C. VALENCIANA	131	27	1.592	3.447	14		1.595	
R. DE MURCIA	40	28	1.412	2.145	46	2	1.979	2.410
Badajoz	100		1.870		8		1.569	
Cáceres	7		1.846					
EXTREMADURA	107		1.870		8		1.569	
Almería	4		1.481		20	3	1.147	2.600
Cádiz	6		2.043		2	3	1.844	3.600
Córdoba	23	1	1.917	3.800	27		2.082	
Granada	95	19	1.218	1.889	74	5	960	2.237
Huelva	7		3.235					
Jaén	19	1	3.321	5.000	5		622	
Málaga	22	4	2.458	4.257				
Sevilla	40	2	2.230	4.241				
ANDALUCÍA	216	27	2.005	3.375	128	11	1.078	2.474
Palmas (Las)								
Sta. C. Tenerife					2		3.000	
CANARIAS					2		3.000	
ESPAÑA	6.609	1.101	1.842	4.479	639	25	1.233	3.025

3.11.1 CEREALES DE INVIERNO. Número de parcelas aforadas y rendimiento (Cont.)

Provincias y CC.AA.	AVENA				CENTENO			
	Nº parcelas aforadas		Rendimientos kg/ha		Nº parcelas aforadas		Rendimientos kg/ha	
	Secano	Regadío	Secano	Regadío	Secano	Regadío	Secano	Regadío
A Coruña								
Lugo					1		2.100	
Ourense					11		1.947	
Pontevedra					1		1.400	
GALICIA					13		1.967	
ASTURIAS								
CANTABRIA								
Álava	39		4.442		2		3.800	
Guipúzcoa								
Vizcaya								
PAÍS VASCO	39		4.442		2		3.800	
NAVARRA	56		3.173		1		850	
LA RIOJA	14		351		3		1.163	
Huesca	17	7	2.947	3.272	4		2.809	
Teruel	101	4	635	2.512	53		1.111	
Zaragoza	22	2	773	4.263	22		1.222	
ARAGÓN	140	13	870	3.845	79		1.192	
Barcelona	8		1.839					
Girona	2	2	1.385	2.512				
Lleida	3		2.479					
Tarragona	7		868					
CATALUÑA	20	2	1.879	2.512				
BALEARES	151	5	1.545	2.583				
Ávila	17	2	538	2.500	41		486	
Burgos	51	1	2.773	4.300	11		1.255	
León	67	3	881	3.878	41		1.115	
Palencia	84	3	1.229	2.105	38	2	1.416	3.500
Salamanca	38		1.422		14		1.377	
Segovia	4		655		57		989	
Soria	6		936		54		1.597	
Valladolid	30		612		17	4	1.122	4.177
Zamora	199	3	896	4.306	51		1.022	
CASTILLA Y LEÓN	496	12	1.183	2.866	324	6	1.214	4.034
MADRID	22		751		3		1.113	
Albacete	103	4	883	1.754	12		1.055	
Ciudad Real	119		1.201		7		387	
Cuenca	19		998		16		1.092	
Guadalajara	22	1	944	1.800	3		1.119	
Toledo	51		687		13		504	
CASTILLA LA MANCHA	314	5	991	1.757	51		826	
Alicante	15	4	1.734	1.895				
Castellón	11	5	947	1.849				
Valencia	16	2	1.500	1.200				
C. VALENCIANA	42	11	1.529	1.663				
R. DE MURCIA	33	5	1.918	2.006	1		1.600	
Badajoz	59	4	1.239	2.822				
Cáceres	6		1.381					
EXTREMADURA	65	4	1.247	2.822				
Almería	9	3	1.080	2.300				
Cádiz	11	3	347	3.500				
Córdoba	119		1.985		3		1.207	
Granada	81	49	1.309	2.187	1		500	
Huelva	3		1.745					
Jaén	16		783					
Málaga	15	5	997	2.000				
Sevilla	18		1.340					
ANDALUCÍA	272	60	1.456	2.183	4		719	
Palmas (Las)								
Sta. C. Tenerife								
CANARIAS								
ESPAÑA	1.664	117	1.273	2.573	481	6	1.200	4.034

3.11.2 CEREALES DE PRIMAVERA. Número de parcelas aforadas y rendimiento

Provincias y CC.AA.	ARROZ		MAIZ			
	Nº parcelas aforadas	Rendimientos kg/ha	Nº parcelas aforadas		Rendimientos kg/ha	
	Regadío	Regadío	Secano	Regadío	Secano	Regadío
A Coruña			16		7.274	
Lugo			8		7.031	
Ourense						
Pontevedra			3	8	8.000	11.543
GALICIA			27	8	7.479	11.543
ASTURIAS			1		7.000	
CANTABRIA			4		5.090	
Alava						
Guipuzcoa			3		4.309	
Vizcaya						
PAIS VASCO			3		4.309	
NAVARRA	4	8.027		8		10.274
LA RIOJA						
Huesca	20	5.705		175		14.014
Teruel				20		12.176
Zaragoza	5	6.117	3	156	8.680	11.586
ARAGON	25	5.878	3	351	8.680	13.341
Barcelona						
Girona				10		10.746
Lleida				54		12.081
Tarragona	6	6.739				
CATALUÑA	6	6.739		64		11.680
BALEARES				6		12.916
Avila				2		14.000
Burgos				5		11.896
León				75		10.260
Palencia				3		8.355
Salamanca				24		14.673
Segovia						
Soria						
Valladolid				7		10.460
Zamora				29		12.526
CASTILLA Y LEON				145		11.384
MADRID			5	21	13.860	13.159
Albacete				11		15.114
Ciudad Real						
Cuenca						
Guadalajara						
Toledo				15		10.558
CASTILLA LA MANCHA				26		12.921
Alicante				31		9.208
Castellón						
Valencia	64	6.537		4		9.731
C. VALENCIANA	64	6.537		35		9.229
R. DE MURCIA				6		7.644
Badajoz	19	8.288		48		12.863
Cáceres	6	8.047		28		13.018
EXTREMADURA	25	8.229		76		12.917
Almería				1		20.000
Cádiz	4	7.015	3	14	6.717	21.857
Córdoba				18		11.575
Granada				26		10.178
Huelva						
Jaén				5		13.711
Málaga				1		4.000
Sevilla	97	9.138		39		13.338
ANDALUCIA	101	8.983	3	104	6.717	13.228
Palmas (Las)						
Sta. C. Tenerife				2		19.303
CANARIAS				2		19.303
ESPAÑA	225	7.854	46	852	7.522	12.263

3.11.3 LEGUMINOSAS. Número de parcelas aforadas y rendimiento

Provincias y CC.AA.	JUDÍAS SECAS				HABAS SECAS			
	Nº parcelas aforadas		Rendimientos kg/ha		Nº parcelas aforadas		Rendimientos kg/ha	
	Secano	Regadío	Secano	Regadío	Secano	Regadío	Secano	Regadío
A Coruña	5		1.615					
Lugo	5		1.923					
Ourense								
Pontevedra								
GALICIA	10		1.808					
ASTURIAS	12		1.702					
CANTABRIA	4		1.246					
Alava	4		1.635		14		1.756	
Guipuzcoa					1		1.400	
Vizcaya	1		740					
PAIS VASCO	5		1.633		15		1.756	
NAVARRA					4		2.356	
LA RIOJA								
Huesca								
Teruel								
Zaragoza						6		1.333
ARAGON						6		1.333
Barcelona								
Girona					1	2	500	795
Lleida								
Tarragona								
CATALUÑA					1	2	500	795
BALEARES					13	5	3.000	3.000
Avila								
Burgos								
León		2		2.097		6		2.106
Palencia					2		250	
Salamanca	1	1	220	2.000				
Segovia								
Soria								
Valladolid								
Zamora								
CASTILLA Y LEON	1	3	220	2.089	2	6	250	2.106
MADRID								
Albacete								
Ciudad Real								
Cuenca								
Guadalajara								
Toledo								
CASTILLA LA MANCHA								
Alicante								
Castellón								
Valencia								
C. VALENCIANA								
R. DE MURCIA								
Badajoz					6	3	598	768
Cáceres								
EXTREMADURA					6	3	598	768
Almería								
Cádiz						2		1.150
Córdoba					11		542	
Granada						8		5.208
Huelva								
Jaén					2		713	
Málaga					2	4	1.438	1.000
Sevilla					17	3	1.219	2.019
ANDALUCIA					32	17	1.001	2.451
Palmas (Las)								
Sta. C. Tenerife								
CANARIAS								
ESPAÑA	32	3	1.656	2.089	73	39	1.299	1.977

Habas secas de secano en Palencia: afeción de sequía

3.11.3 LEGUMINOSAS. Número de parcelas aforadas y rendimiento (Cont.)

Provincias y CC.AA.	LENTEJAS		GARBANZOS			
	Nº parcelas aforadas	Rendimientos	Nº parcelas aforadas		Rendimientos	
	Secano	Secano	Secano	Regadío	Secano	Regadío
A Coruña						
Lugo						
Ourense						
Pontevedra						
GALICIA						
ASTURIAS						
CANTABRIA						
Alava			4		1.451	
Guipuzcoa						
Vizcaya						
PAIS VASCO			4		1.451	
NAVARRA						
LA RIOJA						
Huesca						
Teruel						
Zaragoza						
ARAGON						
Barcelona						
Girona						
Lleida						
Tarragona						
CATALUÑA						
BALEARES			11		1.087	
Avila				1		1.000
Burgos	1	100	1		400	
León			6	2	340	531
Palencia			2		908	
Salamanca	5	411	12		614	
Segovia						
Soria						
Valladolid	12	313	7		622	
Zamora	2	395	4		303	
CASTILLA Y LEON	20	326	32	3	578	806
MADRID			2		692	
Albacete	6	505				
Ciudad Real						
Cuenca	37	467	2		707	
Guadalajara	4	770	3		708	
Toledo	14	152				
CASTILLA LA MANCHA	61	451	5		708	
Alicante						
Castellón						
Valencia						
C. VALENCIANA						
R. DE MURCIA						
Badajoz			8	1	612	1.500
Cáceres						
EXTREMADURA			8	1	612	1.500
Almería						
Cádiz			11		1.191	
Córdoba			5		1.788	
Granada						
Huelva			5		1.087	
Jaén						
Málaga			6		1.200	
Sevilla			41	1	1.231	1.400
ANDALUCIA			68	1	1.256	1.400
Palmas (Las)						
Sta. C. Tenerife						
CANARIAS						
ESPAÑA	81	420	130	5	1.019	1.068

3.11.3 LEGUMINOSAS. Número de parcelas aforadas y rendimiento (Cont.)

Provincias y CC.AA.	GUISANTES SECOS				VEZA		YEROS	
	Nº parcelas aforadas		Rendimientos kg/ha		Nº parcelas aforadas	Rendimientos kg/ha	Nº parcelas aforadas	Rendimientos kg/ha
	Secano	Regadío	Secano	Regadío	Secano	Secano	Secano	Secano
A Coruña								
Lugo								
Ourense								
Pontevedra								
GALICIA								
ASTURIAS								
CANTABRIA								
Alava	2		3.007					
Guipuzcoa								
Vizcaya								
PAIS VASCO	2		3.007					
NAVARRA	7		3.175					
LA RIOJA	2	1	850	2500				
Huesca	30	14	1.842	3.078				
Teruel	2		469				2	279
Zaragoza	8	5	714	1.992				
ARAGON	40	19	1.524	2.851			2	279
Barcelona	12		2.811					
Girona	7		1.081					
Lleida	37	1	2.135	3.200				
Tarragona								
CATALUÑA	56	1	2.280	3.200				
BALEARES	2		1.000					
Avila	2		246					
Burgos	28		910				11	626
León								
Palencia	22	1	177	2.900			2	400
Salamanca	5	3	771	2.141			1	1.000
Segovia	6		784				3	322
Soria							8	776
Valladolid	76	2	361	1.945			12	195
Zamora	28	2	503	1.813			1	300
CASTILLA Y LEON	167	8	480	1.976			38	477
MADRID	13		586					
Albacete	24		586				26	758
Ciudad Real	27	2	895	2.510			6	208
Cuenca	36	1	536	3.500			78	389
Guadalajara	24	4	608	1.271			22	410
Toledo	5	2	262	700			19	153
CASTILLA LA MANCHA	116	9	628	2.790			151	450
Alicante								
Castellón								
Valencia								
C. VALENCIANA								
R. DE MURCIA								
Badajoz	10		558					
Cáceres	1		250					
EXTREMADURA	11		534					
Almería								
Cádiz		3		1.000	1	1.500		
Córdoba	9		709					
Granada	2	1	757	1.100				
Huelva	1		600					
Jaén								
Málaga	8	1	875	1.500				
Sevilla	6		1.376		1	1.500		
ANDALUCIA	26	5	1.016	1.182	2	1.500		
Palmas (Las)								
Sta. C. Tenerife								
CANARIAS								
ESPAÑA	442	43	836	2.414	2	1.500	191	450

3.11.4 TUBERCULOS. Número de parcelas aforadas y rendimiento

Provincias y CC.AA.	PATATA			
	Nº parcelas aforadas		Rendimientos kg/ha	
	Secano	Regadío	Secano	Regadío
A Coruña	5		38.003	
Lugo	10		22.503	
Ourense	1		30.000	
Pontevedra				
GALICIA	16		30.846	
ASTURIAS		2		38.327
CANTABRIA				
Alava		15		43.859
Guipuzcoa		2		49.206
Vizcaya		1		49.000
PAIS VASCO		18		43.926
NAVARRA				
LA RIOJA		8		38.881
Huesca				
Teruel		8		35.423
Zaragoza		3		44.772
ARAGON		11		43.581
Barcelona		4		22.834
Girona		1		20.000
Lleida				
Tarragona		2		40.000
CATALUÑA		7		30.291
BALEARES		14		28.524
Avila		6		50.079
Burgos	1	6	20.000	51.931
León		9		27.843
Palencia				
Salamanca		5		45.436
Segovia		8		47.268
Soria				
Valladolid		20		52.610
Zamora		3		45.059
CASTILLA Y LEON	1	57	20.000	46.562
MADRID				
Albacete		9		43.694
Ciudad Real				
Cuenca				
Guadalajara				
Toledo				
CASTILLA LA MANCHA		9		43.694
Alicante		54		33.390
Castellón		14		40.893
Valencia		23		35.688
C. VALENCIANA		91		34.929
R. DE MURCIA		36		40.306
Badajoz				
Cáceres				
EXTREMADURA				
Almería				
Cádiz		26		33.081
Córdoba		8		36.105
Granada		9		34.128
Huelva				
Jaén		1		25.000
Málaga		6		45.897
Sevilla	3	25	32.263	35.243
ANDALUCIA	3	75	32.263	35.511
Palmas (Las)	1	1	20.000	40.000
Sta. C. Tenerife	32	14	20.808	27.263
CANARIAS	33	15	20.756	30.476
ESPAÑA	53	343	29.182	41.321

3.11.5 CULTIVOS INDUSTRIALES. Número de parcelas aforadas y rendimiento

Provincias y CC.AA.	REMOLACHA AZUCARERA		ALGODÓN			
	Nº parcelas aforadas	Rendimientos kg/ha	Nº parcelas aforadas		Rendimientos kg/ha	
	Regadío	Regadío	Secano	Regadío	Secano	Regadío
A Coruña						
Lugo						
Ourense						
Pontevedra						
GALICIA						
ASTURIAS						
CANTABRIA						
Alava	23	89.421				
Guipuzcoa						
Vizcaya						
PAIS VASCO	23	89.421				
NAVARRA						
LA RIOJA	3	72.650				
Huesca						
Teruel						
Zaragoza						
ARAGON						
Barcelona						
Girona						
Lleida						
Tarragona						
CATALUÑA						
BALEARES						
Avila	8	105.420				
Burgos	1	110.000				
León	21	85.426				
Palencia	1	115.000				
Salamanca	3	87.188				
Segovia	5	109.099				
Soria						
Valladolid	23	103.494				
Zamora	11	90.369				
CASTILLA Y LEON	73	97.256				
MADRID						
Albacete						
Ciudad Real						
Cuenca						
Guadalajara						
Toledo						
CASTILLA LA MANCHA						
Alicante						
Castellón						
Valencia						
C. VALENCIANA						
R. DE MURCIA						
Badajoz						
Cáceres						
EXTREMADURA						
Almería						
Cádiz	10	72.439	7	76	1.257	3.164
Córdoba				19		3.347
Granada						
Huelva						
Jaén				1		3.500
Málaga						
Sevilla	36	93.010	2	65	1.184	3.461
ANDALUCIA	46	88.589	9	161	1.231	3.399
Palmas (Las)						
Sta. C. Tenerife						
CANARIAS						
ESPAÑA	145	94.445	9	161	1.231	3.399

3.11.5 CULTIVOS INDUSTRIALES. Número de parcelas aforadas y rendimiento

Provincias y CC.AA.	GIRASOL				COLZA				TOMATE DE INDUSTRIA	
	Nº parcelas aforadas		Rendimientos kg/ha		Nº parcelas aforadas		Rendimientos kg/ha		Parcelas aforadas	Rendimientos kg/ha
	Secano	Regadío	Secano	Regadío	Secano	Regadío	Secano	Regadío	Regadío	Regadío
A Coruña										
Lugo										
Ourense										
Pontevedra										
GALICIA										
ASTURIAS										
CANTABRIA										
Alava	9		3.030		10		3.486			
Guipuzcoa										
Vizcaya										
PAIS VASCO	9		3.030		10		3.486			
NAVARRA	2	5	3.463	3.048	7	2	2.808	3.653	11	100.504
LA RIOJA	2		1.032		1		950			
Huesca		7		1.878	10	5	1.744	3.130	1	44.000
Teruel	14	8	787	2.473						
Zaragoza	14	17	447	1.699		1		2.100	5	60.888
ARAGON	28	32	639	1.807	10	6	1.744	2.737	6	58.054
Barcelona					20	2	2.446	2.703		
Girona	4	1	1.548	2.000	18		1.968			
Lleida					12	4	3.269	3.833		
Tarragona					2		1.765			
CATALUNYA	4	1	1.548	2.000	52	6	2.445	3.581		
BALEARES										
Avila	9	1	834	3.500	9	1	1.433	3.000		
Burgos	190	1	1.015	3.200	14		998			
León	24	7	773	1.423	1		400			
Palencia	113	25	571	2.073	4		2.483			
Salamanca	48	3	920	1.557	17	2	928	2.140		
Segovia	109		1.010		9		358			
Soria	105	5	1.132	1.263	1		1.200			
Valladolid	125	17	592	2.631	9	4	947	3.416		
Zamora	49	8	541	1.593	51	1	1.354	3.000		
CASTILLA Y LEON	772	67	852	1.904	115	8	1.086	3.147		
MADRID	1		400		3		723			
Albacete	3	3	472	480		1		2.800		
Ciudad Real					1		200			
Cuenca	225		557		1		300			
Guadalajara	50	4	506	1.266	9	2	903	2.766		
Toledo	2		43		2		526			
CASTILLA LA MANCHA	280	7	547	632	13	3	752	2.798		
Alicante										
Castellón										
Valencia										
C. VALENCIANA										
R. DE MURCIA										
Badajoz	18	6	1.047	3.853	1		1.100		23	80.294
Cáceres	1	6	1.200	2.520					6	87.623
EXTREMADURA	19	12	1.047	3.648	1		1.100		29	81.059
Almería										
Cádiz	89	26	1.402	1.860						
Córdoba	66	4	1.182	1.888	10		1.438			
Granada	1	2	1.000	2.397						
Huelva	42		1.727		1		2.200			
Jaén					1		1.000			
Málaga	4		830		2		846			
Sevilla	165	31	1.314	1.884	23		1.814		16	112.356
ANDALUCIA	367	63	1.338	1.881	37		1.685		16	112.356
Palmas (Las)										
Sta. C. Tenerife										
CANARIAS										
ESPAÑA	1.484	187	972	1.938	249	25	1.576	3.113	62	89.589

3.11.6 CULTIVOS FORRAJEROS. Número de parcelas aforadas y rendimiento

Provincias y CC.AA.	MAIZ FORRAJERO			
	Nº parcelas aforadas		Rendimientos kg/ha	
	Secano	Regadío	Secano	Regadío
A Coruña	138		36.410	
Lugo	51		42.140	
Ourense				
Pontevedra	25		29.856	
GALICIA	214		37.526	
ASTURIAS	28		43.237	
CANTABRIA	24		40.030	
Alava	1		45.000	
Guipuzcoa				
Vizcaya	1		45.000	
PAIS VASCO	2		45.000	
NAVARRA		4		18.815
LA RIOJA				
Huesca				
Teruel	1		7.500	
Zaragoza				
ARAGON	1		7.500	
Barcelona				
Girona				
Lleida				
Tarragona				
CATALUÑA				
BALEARES				
Avila				
Burgos				
León				
Palencia				
Salamanca				
Segovia				
Soria				
Valladolid				
Zamora				
CASTILLA Y LEON				
MADRID		5		10.813
Albacete				
Ciudad Real				
Cuenca				
Guadalajara				
Toledo				
CASTILLA LA MANCHA				
Alicante				
Castellón				
Valencia				
C. VALENCIANA				
R. DE MURCIA		9		12.187
Badajoz				
Cáceres				
EXTREMADURA				
Almería				
Cádiz				
Córdoba				
Granada		7		11.203
Huelva				
Jaén				
Málaga				
Sevilla				
ANDALUCIA		7		11.203
Palmas (Las)				
Sta. C. Tenerife				
CANARIAS				
ESPAÑA	269	25	38.160	16.587

3.11.7 CULTIVOS HORTÍCOLAS. Número de parcelas aforadas y rendimientos

Provincias y CC.AA.	TOMATE				SANDÍA				MELÓN					
	Nº parcelas aforadas		Rendimiento Kg/ha		Nº parcelas aforadas		Rendimiento Kg/ha		Nº parcelas aforadas			Rendimiento Kg/ha		
	Regadío	Invernadero	Regadío	Invernadero	Regadío	Invernadero	Regadío	Invernadero	Secano	Regadío	Invernadero	Secano	Regadío	Invernadero
GALICIA														
ASTURIAS		5		120.000										
CANTABRIA														
PAIS VASCO	2	13	49.664	96.101										
NAVARRA	3		66.780											
LA RIOJA														
ARAGON	1		59.400											
CATALUÑA	2		53.103											
BALEARES	1	10	80.000	80.438	1		20.000		1	6	5	35.000	40.422	48.975
CASTILLA Y LEON									1			15.000		
MADRID														
CASTILLA LA MANCHA	2	1	68.294	105.000	3		78.806			15			35.964	
C. VALENCIANA	26	14	45.271	55.920	59		28.172		2	47		25.000	31.196	
R. DE MURCIA	3	46	11.795	95.465	50		48.956		2	105	3	24.901	29.007	45.000
EXTREMADURA	1		70.000						3	1		6.000	40.000	
ANDALUCIA	31	125	57.308	88.320	62	98	68.394	62.228	5	11	59	28.985	36.263	44.059
CANARIAS		6		85.547		2		70.000			1			55.000
ESPAÑA	72	220	60.499	89.150	175	100	57.798	62.710	14	185	68	15.287	31.931	44.662

3.11.7 CULTIVOS HORTÍCOLAS. Número de parcelas aforadas y rendimientos (Cont.)

Provincias y CC.AA.	CALABACÍN				PEPINO				BERENJENA				PIMIENTO						
	Nº parcelas aforadas		Rendimiento Kg/ha		Nº parcelas aforadas		Rendimiento Kg/ha		Nº parcelas aforadas		Rendimientos Kg/Ha		Nº parcelas aforadas			Rendimiento Kg/ha			
	Regadio	Invernadero	Regadio	Invernadero	Regadio	Invernadero	Regadio	Invernadero	Regadio	Invernadero	Regadio	Invernadero	Secano	Regadio	Invernadero	Secano	Regadio	Invernadero	
<i>GALICIA</i>																		4	53.677
<i>ASTURIAS</i>																		1	45.000
<i>CANTABRIA</i>																			
<i>PAIS VASCO</i>		4		54.765									10	2	4	6.728	6.272	7.188	
<i>NAVARRA</i>	6		49.130											9				29.664	
<i>LA RIOJA</i>																			
<i>ARAGON</i>	1		60.000											1				22.000	
<i>CATALUÑA</i>		2		39.364															
<i>BALEARES</i>		2		50.000							1	25.000			1			25.000	40.000
<i>CASTILLA Y LEON</i>														1				25.000	
<i>MADRID</i>																			
<i>CASTILLA LA MANCHA</i>															2			40.983	
<i>C. VALENCIANA</i>	11	1	34.529	65.000	5	4	32.892	43.225	6	1	21.587	45.000		49	10		45.294	104.738	
<i>R. DE MURCIA</i>						1		50.000						2	36		36.304	87.091	
<i>EXTREMADURA</i>																			
<i>ANDALUCIA</i>	11	31	61.055	54.829	1	29	22.000	88.887	1	25	40.000	81.458	3	12	83	15.000	32.305	76.495	
<i>CANARIAS</i>															2				100.000
ESPAÑA	29	40	52.236	54.350	6	34	32.700	86.288	7	27	22.790	80.756	13	78	141	10.363	36.262	82.907	

3.11.7 CULTIVOS HORTÍCOLAS. Número de parcelas aforadas y rendimientos (Cont.)

Provincias y CC.AA.	ALCACHOFA		AJO		CEBOLLA		ZANAHORIA	
	Nº parcelas aforadas	Rendimiento Kg/ha	Nº parcelas aforadas	Rendimiento Kg/ha	Nº parcelas aforadas	Rendimiento Kg/ha	Nº parcelas aforadas	Rendimiento Kg/ha
	Regadío	Regadío	Regadío	Regadío	Regadío	Regadío	Regadío	Regadío
<i>GALICIA</i>								
<i>ASTURIAS</i>					2	63.661		
<i>CANTABRIA</i>								
<i>PAIS VASCO</i>								
<i>NAVARRA</i>	1	12.500			1	70.500		
<i>LA RIOJA</i>	4	15.078						
<i>ARAGON</i>	7	9.000			11	57.806		
<i>CATALUÑA</i>	7	19.370			3	21.223		
<i>BALEARES</i>	2	14.000			4	14.627		
<i>CASTILLA Y LEON</i>			5	11.707	5	39.106	16	74.483
<i>MADRID</i>	1	12.000	6	9.069				
<i>CASTILLA LA MANCHA</i>			21	12.603	20	73.440		
<i>C. VALENCIANA</i>	65	11.612	1	9.000	30	58.769		
<i>R. DE MURCIA</i>	20	21.506			1	45.000		
<i>EXTREMADURA</i>					2	40.806		
<i>ANDALUCIA</i>	26	13.536	29	9.753	20	37.446	14	59.665
<i>CANARIAS</i>					6	14.221	1	25.000
ESPAÑA	133	16.052	62	11.604	105	65.899	31	67.400

3.11.7 CULTIVOS HORTÍCOLAS. Número de parcelas aforadas y rendimientos (Cont.)

Provincias y CC.AA.	JUDIA VERDE				GUISANTE VERDE				FRESA-FRESÓN	
	Nº parcelas aforadas		Rendimiento kg/ha		Nº parcelas aforadas		Rendimiento kg/ha		Nº parcelas aforadas	Rendimiento kg/ha
	Regadio	Invernadero	Regadio	Invernadero	Secano	Regadio	Secano	Regadio	Invernadero	Invernadero
GALICIA	1	1	3.000	35.000						
ASTURIAS										
CANTABRIA										
PAIS VASCO		2		20.363						
NAVARRA						9		6.396		
LA RIOJA						3		9.000		
ARAGON						4		6.290		
CATALUÑA					1		2.500			
BALEARES										
CASTILLA Y LEON						2		7.182		
MADRID										
CASTILLA LA MANCHA					1		2.000			
C. VALENCIANA	11		31.914			1		9.000		
R. DE MURCIA										
EXTREMADURA										
ANDALUCIA	16	5	24.911	15.665		1		10.000	56	47.104
CANARIAS	1	2	18.000	17.213						
ESPAÑA	29	10	24.365	20.015	2	20	2.310	6.833	56	47.104

3.11.8 FRUTALES CITRICOS. Número de parcelas aforadas y rendimiento

Provincias y CC.AA.	NARANJO		MANDARINO		LIMONERO	
	Nº parcelas aforadas	Rendimientos kg/ha	Nº parcelas aforadas	Rendimientos kg/ha	Nº parcelas aforadas	Rendimientos kg/ha
	Regadio	Regadio	Regadio	Regadio	Regadio	Regadio
A Coruña						
Lugo						
Ourense						
Pontevedra						
GALICIA						
ASTURIAS						
CANTABRIA						
Alava						
Guipuzcoa						
Vizcaya						
PAIS VASCO						
NAVARRA						
LA RIOJA						
Huesca						
Teruel						
Zaragoza						
ARAGON						
Barcelona						
Girona						
Lleida						
Tarragona	2	32.481	10	27.042		
CATALUÑA	2	32.481	10	27.042		
BALEARES	15	24.537	4	26.873	7	22.955
Avila						
Burgos						
León						
Palencia						
Salamanca						
Segovia						
Soria						
Valladolid						
Zamora						
CASTILLA Y LEON						
MADRID						
Albacete						
Ciudad Real						
Cuenca						
Guadalajara						
Toledo						
CASTILLA LA MANCHA						
Alicante	489	22.165	221	22.364	341	27.933
Castellón	240	23.393	1.489	22.088		
Valencia	3.517	24.780	1.877	21.345		
C. VALENCIANA	4.246	24.257	3.587	21.744	341	27.933
R. DE MURCIA	203	32.312	61	23.244	201	33.828
Badajoz						
Cáceres						
EXTREMADURA						
Almería	10	38.410	6	33.274	41	33.858
Cádiz	22	18.100	4	14.479		
Córdoba	14	31.314	4	27.590		
Granada						
Huelva	24	20.757	21	21.995		
Jaén						
Málaga	15	14.741	3	13.606	7	21.509
Sevilla	66	29.887	8	27.585		
ANDALUCIA	151	27.535	46	25.149	48	26.214
Palmas (Las)						
Sta. C. Tenerife	58	17.335	1	16.000	7	16.532
CANARIAS	58	17.335	1	16.000	7	16.532
ESPAÑA	4.675	26.296	3.709	22.766	604	31.127

3.11.9 FRUTALES NO CÍTRICOS. Número de parcelas aforadas y rendimiento

Provincias y CC.AA.	FRUTALES DE PEPITA							
	MANZANO				PERAL			
	Nº parcelas aforadas		Rendimientos kg/ha		Nº parcelas aforadas		Rendimientos kg/ha	
	Secano	Regadío	Secano	Regadío	Secano	Regadío	Secano	Regadío
A Coruña								
Lugo								
Ourense								
Pontevedra								
GALICIA								
ASTURIAS	42		7.001					
CANTABRIA								
Alava	1		3.500		1		3.800	
Guipuzcoa	67	2	4.713	10.406				
Vizcaya	7	1	7.145	4.300		1		3.000
PAIS VASCO	75	3	4.714	6.297	1	1	3.800	3.000
NAVARRA		2		29.972		16		22.758
LA RIOJA		6		43.346		12		22.864
Huesca		12		39.629		8		21.954
Teruel								
Zaragoza		22		46.908		9		21.176
ARAGON		34		45.857		17		21.293
Barcelona		7		9.783		1		15.000
Girona		8		42.494		2		28.889
Lleida		24		39.964		35		27.247
Tarragona								
CATALUNA		39		40.369		38		27.096
BALEARES								
Avila								
Burgos								
León	8	8	6.542	4.939				
Palencia								
Salamanca								
Segovia								
Soria		6		16.307				
Valladolid								
Zamora								
CASTILLA Y LEON	8	14	6.542	15.144				
MADRID								
Albacete								
Ciudad Real								
Cuenca								
Guadalajara								
Toledo					1		3.700	
CASTILLA LA MANCHA					1		3.700	
Alicante	7	19	2.826	40.551		4		5.454
Castellón								
Valencia	1	1	600	8.000				
C. VALENCIANA	8	20	2.260	37.456		4		5.454
R. DE MURCIA						28		15.350
Badajoz								
Cáceres								
EXTREMADURA								
Almería								
Cádiz								
Córdoba								
Granada		2		30.000		4		5.940
Huelva								
Jaén								
Málaga		1		24.000		1		16.000
Sevilla								
ANDALUCIA		3		29.861		5		9.318
Palmas (Las)	1		12.000		1		10.000	
Sta. C. Tenerife	6	18	11.784	13.376	2	11	14.000	13.457
CANARIAS	7	18	11.862	13.376	3	11	13.346	13.457
ESPAÑA	140	139	6.155	37.484	5	132	8.039	23.691

3.11.9 FRUTALES NO CÍTRICOS. Número de parcelas aforadas y rendimiento (Cont.)

Provincias y CC.AA.	FRUTALES DE HUESO							
	ALBARICOQUERO				MELOCOTONERO, NECT.			
	Nº parcelas aforadas		Rendimientos kg/ha		Nº parcelas aforadas		Rendimientos kg/ha	
	Secano	Regadío	Secano	Regadío	Secano	Regadío	Secano	Regadío
A Coruña								
Lugo								
Ourense								
Pontevedra								
GALICIA								
ASTURIAS								
CANTABRIA								
Alava								
Guipuzcoa								
Vizcaya								
PAIS VASCO								
NAVARRA						4		35.312
LA RIOJA						6		24.691
Huesca		2		26.222		71		27.397
Teruel						10		21.186
Zaragoza		14		11.485		45		23.788
ARAGON		16		13.468		126		25.654
Barcelona		2		15.000		4		14.355
Girona						1		35.000
Lleida		2		7.830		38		29.072
Tarragona		2		6.094		11		12.121
CATALUÑA		6		7.391		54		28.290
BALEARES		4		13.024		2		23.230
Avila						3		17.278
Burgos								
León								
Palencia								
Salamanca								
Segovia								
Soria								
Valladolid								
Zamora								
CASTILLA Y LEON						3		17.278
MADRID								
Albacete		18		8.216				
Ciudad Real								
Cuenca								
Guadalajara								
Toledo								
CASTILLA LA MANCHA		18		8.216				
Alicante	1	3	5.000	7.338		13		16.409
Castellón						3		5.243
Valencia	4	27	6.860	8.879	2	83	10.769	14.378
C. VALENCIANA	5	30	6.648	8.800	2	99	10.769	14.503
R. DE MURCIA	11	155	9.716	12.400	7	259	23.829	21.923
Badajoz						11		33.432
Cáceres								
EXTREMADURA						11		33.432
Almería								
Cádiz								
Córdoba								
Granada						6		16.191
Huelva						12		13.303
Jaén								
Málaga						2		5.895
Sevilla		1		7.500		26		18.851
ANDALUCIA		1		7.500		46		17.262
Palmas (Las)								
Sta. C. Tenerife	1	4	14.000	10.402	1	17	15.000	12.252
CANARIAS	1	4	14.000	10.402	1	17	15.000	12.252
ESPAÑA	17	234	8.188	11.193	10	627	17.056	24.757

3.11.9 FRUTALES NO CÍTRICOS. Número de parcelas aforadas y rendimiento (Cont.)

Provincias y CC.AA.	FRUTALES DE HUESO							
	CEREZO Y GUINDO				CIRUELO			
	Nº parcelas aforadas		Rendimientos kg/ha		Nº parcelas aforadas		Rendimientos kg/ha	
	Secano	Regadío	Secano	Regadío	Secano	Regadío	Secano	Regadío
A Coruña								
Lugo								
Ourense								
Pontevedra								
GALICIA								
ASTURIAS								
CANTABRIA								
Alava								
Guipuzcoa								
Vizcaya	3		2.355					
PAIS VASCO	3		2.355					
NAVARRA						5		1.637
LA RIOJA		4		3.511		2		11.162
Huesca	1	2	1.600	1.270		1		19.000
Teruel	5	4	1.240	12.911				
Zaragoza	27	30	4.867	9.492		7		7.296
ARAGON	33	36	4.667	9.285		8		8.111
Barcelona	3	2	1.817	3.811				
Girona	1		1.037					
Lleida		1		8.000				
Tarragona		9		4.375		2		3.807
CATALUÑA	4	12	1.777	4.860		2		3.807
BALEARES					1		5.000	
Avila	3	1	9.051	15.000				
Burgos								
León								
Palencia								
Salamanca								
Segovia								
Soria								
Valladolid								
Zamora								
CASTILLA Y LEON	3	1	9.051	15.000				
MADRID						4		5.000
Albacete					1		6.000	
Ciudad Real								
Cuenca	4		524			2		4.645
Guadalajara								
Toledo		1		1.000	2	3	544	2.549
CASTILLA LA MANCHA	4	1	524	1.000	3	5	1.958	2.861
Alicante		3		11.047	2		3.559	
Castellón	4	11	392	1.570		1		2.000
Valencia					6	24	1.887	12.022
C. VALENCIANA	4	14	392	9.969	8	25	2.136	11.805
R. DE MURCIA		3		4.186	1	52	15.000	17.122
Badajoz						9		18.812
Cáceres	8	6	8.664	9.839				
EXTREMADURA	8	6	8.664	9.839		9		18.812
Almería								
Cádiz								
Córdoba						5		4.306
Granada		5		7.000		1		15.000
Huelva								
Jaén						3		19.258
Málaga						1		11.000
Sevilla						7		17.282
ANDALUCIA		5		7.000		17		16.462
Palmas (Las)					1		15.000	
Sta. C. Tenerife		1		14.000	2	17	12.581	9.372
CANARIAS		1		14.000	3	17	13.258	9.372
ESPAÑA	59	83	6.579	8.856	16	146	2.811	13.456

3.11.9 FRUTALES NO CÍTRICOS. Número de parcelas aforadas y rendimiento (Cont.)

Provincias y CC.AA.	FRUTOS SECOS							
	ALMENDRO				AVELLANO			
	Nº parcelas aforadas		Rendimientos kg/ha		Nº parcelas aforadas		Rendimientos kg/ha	
	Secano	Regadío	Secano	Regadío	Secano	Regadío	Secano	Regadío
A Coruña								
Lugo								
Ourense								
Pontevedra								
GALICIA								
ASTURIAS								
CANTABRIA								
Alava	11		604		5		1.094	
Guipuzcoa								
Vizcaya					2		1.425	
PAIS VASCO	11		604		7		1.098	
NAVARRA	10	1	4.249	12.000				
LA RIOJA	17		539					
Huesca	61	23	1.086	2.562				
Teruel	89	4	566	3.405				
Zaragoza	142	39	500	2.069				
ARAGON	292	66	618	2.365				
Barcelona	12		731					
Girona					3	4	1.778	2.218
Lleida	64	18	909	3.066				
Tarragona	87	28	788	1.082	17	14	325	2.050
CATALUÑA	163	46	838	2.328	20	18	550	2.073
BALEARES	108	9	298	477				
Avila								
Burgos								
León								
Palencia								
Salamanca	4		1.777					
Segovia								
Soria	5		2.078					
Valladolid								
Zamora								
CASTILLA Y LEON	9		1.981					
MADRID	2		323					
Albacete	70	13	385	988				
Ciudad Real	20	5	296	725				
Cuenca	75	1	205	408				
Guadalajara	7		522					
Toledo	33		211					
CASTILLA LA MANCHA	205	19	300	851				
Alicante	133	35	1.932	2.307				
Castellón	147	32	2.397	2.447				
Valencia	152	98	859	1.864				
C. VALENCIANA	432	165	1.678	2.141				
R. DE MURCIA	236	44	450	1.254				
Badajoz	9	1	80	2.000				
Cáceres								
EXTREMADURA	9	1	80	2.000				
Almería	38	9	358	537				
Cádiz	2	1	1.776	5.500				
Córdoba	12	3	635	7.397				
Granada	204	60	312	286				
Huelva	3	3	141	162				
Jaén	18	3	971	2.099				
Málaga	45	1	799	4.000				
Sevilla	1	11	2.500	1.530				
ANDALUCIA	323	91	435	2.595				
Palmas (Las)								
Sta. C. Tenerife		5		7.203				
CANARIAS		5		7.203				
ESPAÑA	1.817	447	667	2.023	27	18	554	2.073

3.11.10 FRUTALES TROPICALES. Número de parcelas aforadas y rendimiento

Provincias y CC.AA.	FRUTALES TROPICALES			
	PLÁTANO			
	Nº parcelas aforadas		Rendimientos kg/ha	
	Regadío	Invernadero	Regadío	Invernadero
A Coruña				
Lugo				
Ourense				
Pontevedra				
GALICIA				
ASTURIAS				
CANTABRIA				
Alava				
Guipuzcoa				
Vizcaya				
PAIS VASCO				
NAVARRA				
LA RIOJA				
Huesca				
Teruel				
Zaragoza				
ARAGON				
Barcelona				
Girona				
Lleida				
Tarragona				
CATALUNA				
BALEARES				
Avila				
Burgos				
León				
Palencia				
Salamanca				
Segovia				
Soria				
Valladolid				
Zamora				
CASTILLA Y LEON				
MADRID				
Albacete				
Ciudad Real				
Cuenca				
Guadalajara				
Toledo				
CASTILLA LA MANCHA				
Alicante				
Castellón				
Valencia				
C. VALENCIANA				
R. DE MURCIA				
Badajoz				
Cáceres				
EXTREMADURA				
Almería				
Cádiz				
Córdoba				
Granada				
Huelva				
Jaén				
Málaga				
Sevilla				
ANDALUCIA				
Palmas (Las)				
Sta. C. Tenerife	67	28	50.646	61.269
CANARIAS	67	28	50.646	61.269
ESPANA	67	28	50.646	61.269

3.11.11 VIÑEDO. Número de parcelas aforadas y rendimiento

Provincias y CC.AA.	VIÑEDO, UVA DE TRANSFORMACIÓN			
	Nº parcelas aforadas		Rendimientos kg/ha	
	Secano	Regadío	Secano	Regadío
A Coruña	8		1.985	
Lugo	11		5.846	
Ourense	18		1.307	
Pontevedra	34	6	9.632	10.100
GALICIA	71	6	5.729	10.100
ASTURIAS				
CANTABRIA				
Alava				
Guipuzcoa				
Vizcaya				
PAIS VASCO				
NAVARRA	28	26	5.101	8.358
LA RIOJA	38	50	6.566	6.528
Huesca	8	25	5.188	7.363
Teruel	23	1	3.448	4.900
Zaragoza	53	47	4.898	7.359
ARAGON	84	73	4.787	7.319
Barcelona	27		6.470	
Girona	12		7.581	
Lleida	6	5	3.223	4.567
Tarragona	57	18	5.293	6.972
CATALUÑA	102	23	5.993	5.896
BALEARES	22	4	4.775	5.010
Avila	7		1.842	
Burgos	55	8	812	3.947
León	31	2	795	1.052
Palencia	12		1.374	
Salamanca	1		1.800	
Segovia	7	5	3.449	2.739
Soria	15		2.021	
Valladolid	29	28	2.786	6.630
Zamora	66	1	2.280	7.000
CASTILLA Y LEON	223	44	1.710	5.784
MADRID	36	2	2.922	6.184
Albacete	134	61	7.570	9.769
Ciudad Real	73	168	4.409	11.361
Cuenca	138	31	4.872	6.386
Guadalajara	10		2.945	
Toledo	145	92	3.870	8.689
CASTILLA LA MANCHA	500	352	5.104	10.058
Alicante	14	15	2.911	5.672
Castellón	6		3.750	
Valencia	93	54	5.298	5.955
C. VALENCIANA	113	69	5.046	5.903
R. DE MURCIA	57	36	1.680	4.397
Badajoz	98	27	4.031	9.456
Cáceres	11	2	2.338	3.000
EXTREMADURA	109	29	3.927	9.163
Almería	5		4.602	
Cádiz	24	1	9.285	12.000
Córdoba	42	6	7.899	8.293
Granada	13	20	1.988	1.902
Huelva		1		2.200
Jaén		4		622
Málaga	19	12	1.255	4.692
Sevilla	1		7.500	
ANDALUCIA	104	44	6.024	5.170
Palmas (Las)				
Sta. C. Tenerife	48	101	3.213	6.279
CANARIAS	48	101	3.213	6.279
ESPAÑA	1.535	859	4.756	8.891

Viñedo de transformación de secano en Burgos y León: afección por heladas

3.11.11 VIÑEDO. Número de parcelas aforadas y rendimiento

Provincias y CC.AA.	VIÑEDO, UVA MESA BLANCA SIN SEMILLA		VIÑEDO, UVA MESA BLANCA CON SEMILLA			
	Nº parcelas aforadas	Rendimientos kg/ha	Nº parcelas aforadas		Rendimientos kg/ha	
	Regadío	Regadío	Secano	Regadío	Secano	Regadío
A Coruña						
Lugo						
Ourense						
Pontevedra						
GALICIA						
ASTURIAS						
CANTABRIA						
Alava						
Guipuzcoa						
Vizcaya						
PAIS VASCO						
NAVARRA						
LA RIOJA						
Huesca						
Teruel						
Zaragoza						
ARAGON						
Barcelona						
Girona						
Lleida						
Tarragona						
CATALUÑA						
BALEARES				1		19.000
Avila						
Burgos						
León						
Palencia						
Salamanca						
Segovia						
Soria						
Valladolid						
Zamora						
CASTILLA Y LEON						
MADRID						
Albacete						
Ciudad Real						
Cuenca						
Guadalajara						
Toledo						
CASTILLA LA MANCHA						
Alicante	1	6.400	11	18	11.401	25.854
Castellón						
Valencia				3		13.417
C. VALENCIANA	1	6.400	11	21	11.401	25.590
R. DE MURCIA	20	16.139		8		25.573
Badajoz						
Cáceres						
EXTREMADURA						
Almería						
Cádiz						
Córdoba						
Granada						
Huelva						
Jaén						
Málaga						
Sevilla			2		6.189	
ANDALUCIA			2		6.189	
Palmas (Las)						
Sta. C. Tenerife						
CANARIAS						
ESPAÑA	21	15.026	13	30	10.891	25.587

3.11.11 VIÑEDO. Número de parcelas aforadas y rendimiento

Provincias y CC.AA.	VIÑEDO, UVA MESA ROJA SIN SEMILLA		VIÑEDO, UVA MESA ROJA CON SEMILLA			
	Nº parcelas aforadas	Rendimientos Kg/ha	Nº parcelas aforadas		Rendimientos kg/ha	
	Regadío	Regadío	Secano	Regadío	Secano	Regadío
A Coruña						
Lugo						
Ourense						
Pontevedra						
GALICIA						
ASTURIAS						
CANTABRIA						
Alava						
Guipuzcoa						
Vizcaya						
PAIS VASCO						
NAVARRA						
LA RIOJA						
Huesca						
Teruel						
Zaragoza						
ARAGON						
Barcelona						
Girona						
Lleida						
Tarragona						
CATALUÑA						
BALEARES	1	20.900				
Avila						
Burgos						
León						
Palencia						
Salamanca						
Segovia						
Soria						
Valladolid						
Zamora						
CASTILLA Y LEON						
MADRID						
Albacete						
Ciudad Real						
Cuenca						
Guadalajara						
Toledo						
CASTILLA LA MANCHA						
Alicante			2	4	2.436	21.838
Castellón				1		4.000
Valencia						
C. VALENCIANA			2	5	2.436	21.144
R. DE MURCIA	18	29.698		8		28.717
Badajoz						
Cáceres						
EXTREMADURA						
Almería						
Cádiz						
Córdoba						
Granada						
Huelva						
Jaén						
Málaga						
Sevilla			4	2	7.416	7.608
ANDALUCIA			4	2	7.416	7.608
Palmas (Las)						
Sta. C. Tenerife						
CANARIAS						
ESPAÑA	19	29.697	6	15	5.112	19.086

3.11.12 OLIVAR. Número de parcelas aforadas y rendimiento

Provincias y CC.AA.	OLIVAR											
	OLIVAR, ACEITUNA DE MESA				OLIVAR, ACEITUNA DE ALMAZARA				OLIVAR DOBLE APTITUD			
	Nº parcelas aforadas		Rendimientos kg/ha		Nº parcelas aforadas		Rendimientos kg/ha		Nº parcelas aforadas		Rendimientos kg/ha	
	Secano	Regadío	Secano	Regadío	Secano	Regadío	Secano	Regadío	Secano	Regadío	Secano	Regadío
A Coruña												
Lugo												
Ourense												
Pontevedra												
GALICIA												
ASTURIAS												
CANTABRIA												
Alava	1		900		12	4	1.614	3.739				
Guipuzcoa												
Vizcaya												
PAIS VASCO	1		900		12	4	1.614	3.739				
NAVARRA					18	21	4.045	12.875				
LA RIOJA					11	17	1.838	5.772				
Huesca					56	40	1.061	2.767				
Teruel					74	14	1.026	2.466	9		1.009	
Zaragoza					48	51	1.487	2.704				
ARAGON					178	105	1.167	2.651	9		1.009	
Barcelona					10	6	1.152	3.403				
Girona					21	4	1.159	3.980				
Lleida					94	35	1.267	3.396		1		2.000
Tarragona					128	54	1.107	2.907	4	3	595	692
CATALUNA					253	99	1.157	3.136	4	4	595	1.024
BALEARES	2		1.068		23	23	274	4.076	1	1	900	1.000
Avila					5		4.364					
Burgos												
León												
Palencia												
Salamanca					4		514					
Segovia												
Soria												
Valladolid												
Zamora												
CASTILLA Y LEON					9		2.950					
MADRID					132	2	690	10.286				
Albacete					93	23	1.034	5.122				
Ciudad Real					234	48	997	2.286				
Cuenca					123	7	671	1.039				
Guadalajara					59		712					
Toledo					210	25	884	2.919				
CASTILLA LA MANCHA					719	103	918	2.901				
Alicante		1	15.900		75	101	2.702	10.686				
Castellón		1	900		152	63	4.287	3.246				
Valencia					203	148	2.501	5.292				
C. VALENCIANA		2	5.032		430	312	3.204	8.124				
R. DE MURCIA					179	166	1.492	4.850				
Badajoz					270	80	1.951	7.465				
Cáceres	9		6.752		21	1	4.430	5.000				
EXTREMADURA	9		6.752		291	81	2.348	7.286				
Almería					16	72	2.230	5.796				
Cádiz		1	8.500		95	17	1.879	2.900	1	1	1.600	1.200
Córdoba	1	7	3.000	6.425	568	236	2.951	4.936	52	32	3.887	5.723
Granada					405	313	1.886	3.291				
Huelva	20	9	3.076	8.834	47	20	1.680	6.794	4		2.152	
Jaén					370	426	1.809	4.940				
Málaga					200	102	2.312	3.947	4	22	1.779	3.082
Sevilla	48	100	1.543	4.128	204	107	2.642	6.737	72	60	3.189	4.983
ANDALUCIA	69	117	1.825	4.436	1.905	1.293	2.283	4.826	133	115	3.535	4.998
Palmas (Las)												
Sta. C. Tenerife												
CANARIAS												
ESPAÑA	81	119	4.063	4.437	4.160	2.226	1.922	4.918	147	120	3.418	4.950

3.11.13 PRADERAS Y PRADOS. Número de parcelas aforadas y rendimiento

PRADERAS POLIFITAS								
Provincias y CCAA	Superficie Total Ha	Nº parcelas aforadas	% superficie según rendimientos kg/ha					Total
			< 10.000	10.000 - 25.000	25.000 - 50.000	50.000 - 75.000	> 75.000	
A CORUÑA	54.507	187	3,80%	36,39%	51,37%	8,34%	0,10%	100,00%
LUGO	83.762	121	2,43%	49,45%	28,54%	19,59%		100,00%
OURENSE	1.129							
PONTEVEDRA	15.151	57	0,63%	75,51%	22,20%	1,66%		100,00%
GALICIA	154.548	365						
P.DE ASTURIAS	6.928	15		14,99%	59,16%	25,85%		100,00%
CANTABRIA	21							
ESPAÑA	161.498	380	2,58%	42,48%	41,29%	13,61%	0,04%	100,00%

PRADOS NATURALES								
Provincias y CCAA	Superficie Total Ha	Nº parcelas aforadas	% superficie según rendimientos kg/ha					Total
			< 10.000	10.000 - 25.000	25.000 - 50.000	50.000 - 75.000	> 75.000	
A CORUÑA	77.014	216	14,44%	47,23%	28,28%	10,05%		100,00%
LUGO	139.699	170	0,17%	32,44%	64,86%	2,53%		100,00%
OURENSE	64.331	55	10,03%	60,82%	26,02%	3,14%		100,00%
PONTEVEDRA	42.822	146	18,42%	64,39%	16,33%	0,87%		100,00%
GALICIA	323.867	587	8,17%	44,29%	42,98%	4,56%		100,00%
P.DE ASTURIAS	185.388	137	6,01%	38,21%	52,88%	2,89%		100,00%
CANTABRIA	98.689	72	13,69%	27,77%	13,83%	39,06%	5,65%	100,00%
ESPAÑA	607.944	796	9,02%	36,31%	37,83%	15,01%	1,83%	100,00%

4. - MODELOS DE CUESTIONARIOS Y CODIFICACIONES UTILIZADAS

4.1. - Modelos de cuestionarios utilizados

Para la recogida de la información de campo prevista en la Encuesta se han empleado cuatro tipos de cuestionarios que se incluyen a continuación:

- Cuestionario de la Encuesta del 3%.
- Cuestionario de Investigación Especial.
- Cuestionario de Frutales
- Cuestionario de Invernaderos

Los cuestionarios de la Encuesta del 3% y de la Investigación Especial tienen por objeto la recogida de información sobre superficies y rendimientos.

Una gran parte de los cultivos de invernadero, no están presentes en el campo en el momento de la visita principal, que se realiza a principios de verano, por esta razón en los segmentos ubicados en zonas características de estos cultivos habrá que rellenar una ficha para cada uno de ellos, en la que se especificará para cada parcela el cultivo presente en el invernadero en cada una de las visitas adicionales que se haga al mismo. También se indicará el rendimiento anual para el cultivo así como su periodo de producción, es decir, fechas de inicio y fin de la recolección para cada uno de los cultivos presentes en el invernadero.

Estos datos no se publicarán en este documento, dado que la presencia de estos cultivos en los invernaderos coincide en fechas con la publicación del presente Boletín.

ENCUESTA SOBRE SUPERFICIES Y RENDIMIENTOS DE CULTIVOS AÑO 2017

¿Ha finalizado definitivamente la investigación de este segmento?
Si No

CODIGO ENCUESTADOR: _____
 NOMBRE ENCUESTADOR: _____
 FECHAS VISITAS⁽¹⁾: 1ª / / 17 2ª / / 17 3ª / / 17 4ª / /

PROVINCIA: _____ COLUMNA MAPA: _____ COLUMNA SEGMENTO: _____ PAG.: _____
 COMARCA: _____ FILA MAPA: _____ FILA SEGMENTO: _____

Nº Parcela	S/F ⁽⁴⁾ R/I	Código de suelo ⁽⁵⁾	SUPERFICIES VERANO 2017					SUPERFICIES OTOÑO 2017 C. DE CULTIVO		RENDIMIENTOS				
			CULTIVO O USO DEL SUELO	GRUPO	CODIGO	I ⁽²⁾	OBSERVACIONES ⁽³⁾	EDAD/DENSIDAD V Mesa y olivar ⁽⁶⁾		FECHA	CODIGO CULTIVO	RTO. Kg/Ha	ME-TODO	OBSERVACIONES ⁽²⁾
								CASO/EDAD	INFORMACION/DENSIDAD					
1														
2														
3														
4														
5														
6														
7														
8														
9														
10														
11														
12														
13														
14														
15														
16														
17														
18														
19														
20														
21														

⁽¹⁾ Deberán realizarse los aforos de rendimientos de los cultivos en los segmentos que se encuentren marcados con la letra R.
⁽²⁾ En esta columna se identificarán las parcelas en las que será necesario realizar con posterioridad a la investigación de verano el correspondiente aforo (R) o investigación frutales (MN, PE, ME, AB, NR, MR, LI) (F)
⁽³⁾ En el caso de asociaciones consignar el reparto porcentual de los cultivos que las constituyan. Indicar también en "Observaciones" las especies en los casos de denominaciones genéricas (otras leguminosas, otras hortalizas, coníferas...)
⁽⁴⁾ En el apartado de S/F/R/I se deberá especificar los tipos de regadíos e invernaderos, incluso en los casos de parcelas no regadas en el año pero dotadas de la infraestructura necesaria.
⁽⁵⁾ Será necesario rellenar esta columna para todas las parcelas ocupadas por barbechos, cultivos leñosos, cereales grano, girasol, maíz forrajero y otros cereales forrajeros.
⁽⁶⁾ Indicar la edad de la plantación en años y la densidad en plantas/ha en todas las plantaciones de viñedo de uva para mesa y olivar con destino comercial (excepto plantaciones abandonadas y no comerciales).

Provincia:

Comarca:

Columna Mapa:

Fila Mapa:

Columna Segmento:

Fila Segmento:

Nº Parcela	S/F R/I	Código de suelo	SUPERFICIES VERANO 2017				SUPERFICIES OTOÑO 2017 C. DE CULTIVO		RENDIMIENTOS					
			CULTIVO O USO DEL SUELO	GRUPO	CODIGO	I	OBSERVACIONES	EDAD/DENSIDAD V Mesa y olivar®		FECHA	CODIGO CULTIVO	RTO. Kg/Ha	ME-TODO	OBSERVACIONES
								CASO/EDAD	INFORMACION/DENSIDAD					
22														
23														
24														
25														
26														
27														
28														
29														
30														
31														
32														
33														
34														
35														
36														
37														
38														
39														
40														
41														
42														
43														
44														
45														
46														
47														
48														
49														

Observaciones:

PANEL TERRITORIAL PARA EL SEGUIMIENTO COYUNTURAL DE LOS CULTIVOS AÑO 2017

¿Ha finalizado definitivamente la investigación de este segmento?
Si No

CODIGO ENCUESTADOR:
NOMBRE ENCUESTADOR:
FECHAS VISITAS⁽¹⁾: 1ª / / 17 2ª) / / 17 3ª) / / 17 4ª) / /

PROVINCIA: COLUMNA MAPA: COLUMNA SEGMENTO: PAG.:
COMARCA: FILA MAPA: FILA SEGMENTO:

Nº Parcela	S/F ⁽⁴⁾ R/I	Código de suelo ⁽⁵⁾	SUPERFICIES VERANO 2017					SUPERFICIES OTOÑO 2017 C. DE CULTIVO		RENDIMIENTOS				
			CULTIVO O USO DEL SUELO	GRUPO	CODIGO	⁽²⁾	OBSERVACIONES ⁽³⁾	EDAD/DENSIDAD V Mesa y olivar ⁽⁶⁾		FECHA	CODIGO CULTIVO	RTO. Kg/Ha	ME-TODO	OBSERVACIONES ⁽²⁾
								CASO/EDAD	INFORMACION/DENSIDAD					
1														
2														
3														
4														
5														
6														
7														
8														
9														
10														
11														
12														
13														
14														
15														
16														
17														
18														
19														
20														
21														

⁽¹⁾ Deberán realizarse los aforos de rendimientos de los cultivos en los segmentos que se encuentren marcados con la letra R.
⁽²⁾ En esta columna se identificarán las parcelas en las que será necesario realizar con posterioridad a la investigación de verano el correspondiente aforo (R) o investigación frutales (MN, PE, ME, AB, NR, MR, LI) (F)
⁽³⁾ En el caso de asociaciones consignar el reparto porcentual de los cultivos que las constituyan. Indicar también en "Observaciones" las especies en los casos de denominaciones genéricas (otras leguminosas, otras hortalizas, coníferas...)
⁽⁴⁾ En el apartado de S/F/R/I se deberá especificar los tipos de regadíos e invernaderos, incluso en los casos de parcelas no regadas en el año pero dotadas de la infraestructura necesaria.
⁽⁵⁾ Será necesario rellenar esta columna para todas las parcelas ocupadas por barbechos, cultivos leñosos, cereales grano, girasol, maíz forrajero y otros cereales forrajeros.
⁽⁶⁾ Indicar la edad de la plantación en años y la densidad en plantas/ha en todas las plantaciones de viñedo de uva para mesa y olivar con destino comercial (excepto plantaciones abandonadas y no comerciales).

Provincia:

Comarca:

Columna Mapa:

Fila Mapa:

Columna Segmento:

Fila Segmento:

Nº Parcela	S/F R/I	Código de suelo	SUPERFICIES VERANO 2017				SUPERFICIES OTOÑO 2017 C. DE CULTIVO		RENDIMIENTOS					
			CULTIVO O USO DEL SUELO	GRUPO	CODIGO	I	OBSERVACIONES	EDAD/DENSIDAD V Mesa y olivar®		FECHA	CODIGO CULTIVO	RTO. Kg/Ha	ME-TODO	OBSERVACIONES
								CASO/EDAD	INFORMACION/DENSIDAD					
22														
23														
24														
25														
26														
27														
28														
29														
30														
31														
32														
33														
34														
35														
36														
37														
38														
39														
40														
41														
42														
43														
44														
45														
46														
47														
48														
49														

Observaciones:

4.2. - Clasificación y codificación de usos del suelo

En memorias de encuestas anteriores se ha explicado el desarrollo de la codificación de los diferentes cultivos y otras cubiertas del suelo, mejorándose sucesivamente al abarcar más cultivos y ocupaciones, y al incluir códigos complementarios que aportan una valiosa información.

Aunque en el monográfico del Boletín de Estadística Agraria “*Encuesta sobre superficies y rendimientos de cultivos del año 2007*”, publicado en marzo de 2008, se da una extensa información acerca de la clasificación y codificación adoptadas, se incluyen para su recordatorio los cuadros con los códigos actualizados que han sido empleados en la presente edición:

- Tierras de Cultivo.
- Prados y pastizales permanentes.
- Otras tierras.
- Codificación de cultivos.

Una parcela se clasifica en alguno de los cultivos u otras cubiertas especificados en estos cuadros, indicándose además el código de grupo que sirve de contraste para la detección de posibles errores. En el caso de tratarse de tierra de cultivo se indica, además, el modo de cultivo:

- **S.** Cultivo de secano.
- **F.** Cultivo de secano en una parcela de regadío que no ha recibido ningún riego por falta de agua a causa de la sequía o por cualquier otro motivo.
- **R.** Cultivo de regadío.
- **I.** Cultivo en invernadero.

En el cuadro “Codificación de Cultivos” están también previstos una serie de códigos complementarios para añadir a los propios del cultivo o cubierta del suelo en los casos siguientes:

- **1, J y N.** Cultivos leñosos, en determinados estados de producción de las plantaciones: nueva plantación del año, plantación joven que aún no produce, y plantación cuyo cultivo se ha abandonado.
- **O.** Cultivos con cosecha nula a causa de la sequía u otro siniestro, y que no llegan a recolectarse ni siquiera para forraje.
- **B.** Cultivos que seguramente van a ser sembrados o plantados sobre un barbecho actual.
- **R.** Cultivos que ya han sido recolectados (rastrojera) en el momento de la visita al segmento.
- **I.** Cultivos en invernadero.
- **P.** Cultivo protegido (mallas, túneles, ...)
- **A.** Cultivo o cubierta del suelo asociado con arbolado forestal, diseminado o en lindes
- **F.** Parcelas de cultivos herbáceos con árboles frutales, vides u olivos dispersos o en linderos.

- **E:** Viñedo y plantaciones frutales en espaldera. Solo se consideran en estado de producción, por lo que este código es incompatible con los códigos 1, J y N.
- **Y:** Plantación frutal no comercial
- **S:** Olivar superintensivo en producción

Cuando en una misma parcela coexistan dos o más cultivos en forma asociada se anotan los nombres de todos ellos separados por un guion, y también los códigos (de cultivo) separados por un guion. En la columna grupo se introduce el código AS. Se anota en primer lugar el cultivo que realiza una ocupación mayor o más permanente del suelo, y en caso de duda el de cosecha con mayor valor económico. En observaciones se anotan los porcentajes de ocupación de suelo que corresponden a cada cultivo. Por ejemplo, en una asociación de naranjo y albaricoque: grupo (AS), código cultivo (NR-AB).

Los huertos familiares son una clase de asociación que excepcionalmente tienen código propio: grupo (TC) y código (HU). En este caso se anotan también en observaciones los códigos de los cultivos principales existentes en la parcela y los porcentajes de ocupación respectivos de cada uno de estos cultivos. En el caso de existencia de superficies no agrícolas y que estas sean muy pequeñas y no sea posible dibujarlas tampoco entrarán en el reparto de superficie de los cultivos que componen el huerto.

Las parcelas con infraestructura de **regadío** se tipifican en función de la modalidad del sistema de riego de acuerdo con la siguiente clasificación:

- **Tipo 1:** Riego por superficie o gravedad.
- **Tipo 2:** Riego por aspersión de tipo fijo.
- **Tipo 3:** Riego por aspersión de tipo automotriz.
- **Tipo 4:** Riego localizado.

Estos códigos se anotan a continuación del modo de cultivo, por lo que cuando este código sea Regadío (R) o Secano por Falta de Agua (F) necesariamente deberá de ir tipificado. Excepcionalmente, en algunos casos de Secano, cuando la parcela cuente con infraestructura para Riego y no se haya regado por causas distintas a la falta de agua el código (S) deberá completarse con el tipo de riego.

Los **invernaderos** se tipifican de acuerdo a su tecnificación en cuatro categorías que se relacionan a continuación:

- **Tipo 1:** Invernaderos elementales.
- **Tipo 2:** Invernaderos sencillos.
- **Tipo 3:** Invernaderos altamente tecnificados.

Toda parcela en la que se indique que la forma de cultivo es Invernadero se clasifica en alguno de estos tres tipos, indicándolo junto a la letra I. Por ejemplo I2.

En el caso de las especies de frutales, objeto de investigación especial, debe consignarse el sistema de conducción del cultivo. En el cuestionario de Frutales se ha incluido una columna encabezada por la palabra "Forma". En ella se anotará una de las letras que figuran a continuación:

- L: Plantación sin conducción o libre.
- E: Tipo espaldera. Cuando el empalizado consiste en un soporte vertical que conduce a la planta, independientemente de que el sistema de poda sea tipo palmeta, en cordones, etc.
- P: Tipo parral. Cuando el empalizado consiste en un soporte horizontal situado en altura que conduce a la planta.
- O: Otro tipo de forma. Se describe en observaciones.

Para la recogida de los datos sobre variedades de Frutales se ha utilizado una codificación distinta que se publica junto con los resultados de esta investigación en un número especial del Boletín Mensual de Estadística.

CODIFICACION DE CULTIVOS

(Encuesta sobre superficies y rendimientos de cultivo y Panel territorial 2017)

CULTIVOS HERBACEOS		CULTIVOS LEÑOSOS (ver códigos complementarios en campo)	
Código	Nombre	Código	Nombre
Cereales Grano (CE)		Cítricos (CI)	
TD	Trigo duro	NR	Naranja
TB	Trigo blando	MR	Mandarino
C2	Cebada 2 carreras	LI	Limonero
C6	Cebada 6 carreras	NG	Naranja amargo
AV	Avena	PA	Pomelo
CN	Centeno	AX	Otros cítricos ^(*)
TT	Triticale	Frutales no Cítricos (FR)	
AR	Arroz	MN	Manzano
MA	Maíz	PE	Peral
SR	Sorgo	MB	Membrillero
MC	Mezcla de cereales grano	NI	Níspero
CX	Otros cereales grano (escaña, alpiste, etc.) (*)	AB	Albaricoquero
QN	Quinoa	CE	Cerezo y guindo
Leguminosas Grano (LE)		ME	Melocotonero y nectarinas
JS	Judías secas	CR	Ciruelo
HS	Habas secas	HI	Higuera
LE	Lentejas	CH	Chirimoyo
GA	Garbanzos	AU	Aguacate
GS	Guisantes secos	PL	Platanera
VE	Veza	CQ	Caqui
AT	Altramuz	PY	Papaya
AL	Algarrobas	PÑ	Piña
YE	Yeros	KW	Kiwi
LX	Otras leguminosas grano (almortas, alholva, etc.) (*)	CU	Chumbera
Tubérculos Consumo Humano (TU)		MG	Mango
PT	Patata	GR	Granado
BT	Batata, boniato	AM	Almendro
CY	Chufa	NU	Nogal fruto
TX	Otros tubérculos para consumo humano (*)	AE	Avellano
Industriales (IN)		CJ	Castaño fruto
CA	Caña de azúcar	FB	Frambueso
RM	Remolacha azucarera	PX	Pistacho
AD	Algodón	FX	Otros frutales (datilera, etc.) ^(*)
GI	Girasol	Viñedo (VI)	
SO	Soja	V1	Viñedo de uva de mesa blanca sin semilla ^(**)
CZ	Colza	V2	Viñedo de uva de mesa blanca con semilla ^(**)
LN	Lino (textil u oleaginoso)	V3	Viñedo de uva de mesa roja sin semilla ^(**)
CC	Cacahuete	V4	Viñedo de uva de mesa roja con semilla ^(**)
KM	Camelina	VT	Viñedo de uva de transformación
KR	Cártamo	Olivar (OL)^(**)	
OX	Otras oleaginosas (*)	OM	Olivar de aceituna de mesa
TA	Tabaco	OD	Olivar doble aptitud (mesa y almazara)
TI	Tomate industria	OT	Olivar de aceituna de almazara
PD	Pimiento Pimentón	Otros Cultivos Leñosos (OC)	
CD	Condimentos (anís, azafrán, etc.)	AO	Algarrobo
LU	Lúpulo	NX	Otros cultivos leñosos (alcaparra, mimbrera, morera, etc.) ^(*)
AA	Aromáticas (lavanda, lavandín, etc.)	Viveros (VV)	
IX	Otros cultivos industriales (cañamo, achicoria, medicinales, etc.) (*)	VV	Viveros
Forrajeras (FO)		Nuevas Ocupaciones de Interés (SF)	
MF	Maíz forrajero	CP	Chopo
AF	Alfalfa (Producción anual en verde)	PZ	Pawlonia
VF	Veza (veza+cereal) para forraje	ET	Encinas truferas
FV	Otros forrajes (cereales de invierno, sorgo, ballico, trébol, esparceta, etc.) (*)	CODIGOS COMPLEMENTARIOS	
PP	Praderas polifitas (sembradas) (Producción anual en verde)	S	Olivar superintensivo en producción
NF	Nabo forrajero	1	Nueva plantación del año
RF	Remolacha forrajera	J	Plantación joven que no produce
CS	Col forrajera	N	Cultivo abandonado
RX	Otras plantas de escarda forrajeras (calabaza forraj., patata, etc.) (*)	Y	Cultivos leñosos que no están en plantación regular
Hortalizas (HO)		E	Cultivo en espaldera
AZ	Acelga	O	Cultivos con producción nula
AJ	Ajo	B	Cultivo seguramente a sembrar o plantar sobre barbecho actualmente preparado
AC	Alcachofa	R	Cultivo ya recolectado, [rastrojera del cultivo]
AP	Apio	I	Cultivo en invernadero (clasificar con 1,2 ó 3)
BE	Berenjena	P	Cultivo protegido (tunel, malla, etc.)
CW	Calabaza	A	Cultivos con arbolado forestal, diseminado o en linderos 15 o más pies por ha, (encinas, alcornoques, etc.) ^(*)
CB	Calabacín	F	Cultivos con frutales diseminados o en linderos (< 20 pies/Ha). ^(*)
HP	Champiñon		
ST	Setas		
CL	Cebolla		
CI	Col Brocoli		
CM	Col Repollo		
CK	Coliflor		
EL	Escarola		
EP	Espárrago		
EI	Espinaca		
MD	Maíz dulce		
Flores y Ornamentales (FL)		Otros códigos de control:	
FO	Flores y ornamentales (*)	Otras Superficies de Cultivo (TC)	(Ba, Hu) Ba Mantenimiento
Invernaderos Vacíos (TC)		Prados y Pastizales (PP)	
VA	Superficie vacía en invernadero	Superficie Forestal Arbolada y Matorral (SF)	
(*) Especificar el nombre en observaciones.		Otras Superficies no Cultivadas (OS)	
		Asociaciones de cultivo (AS)	Encuesta sobre frutales
		(**) Indicar densidad y edad	Cultivos no aforables

En la columna "Código de suelo deberá especificarse si la parcela se ha sembrado mediante la técnica de siembra Directa o No con las letras D o N

Deben complementarse según las técnicas de mantenimiento de suelo en la columna "código de suelo" todos los cultivos leñosos, barbechos y positos, códigos: LT, LM, CE, CS, CP, SM y NL.

D/N

D/N

D/N

Para cultivos leñosos

Ba Mantenimiento

CATEGORIA: TIERRAS DE CULTIVO (1)

Ocupación del suelo	Nombre y Código de los Cultivos	
	Sin árboles forestales o con árboles cuyo vuelo cubre menos del 5% de la superficie (2)	Con arbolado forestal cuyo vuelo cubre más del 5% de la superficie (3) Dehesas de labor con arbolado
Cultivos Herbáceos: cereales, leguminosas, tubérculos, industriales, forrajeros, hortalizas y flores cultivadas en campo	Cultivo X Código: XX	Cultivo X con arbolado Código: XXA
Suelo en barbecho o descanso anual (4), con exclusión de la superficie de huerta vacía. n indica el nº de años con esta ocupación.	Barbecho Código: BAn	Barbecho con arbolado Código: BAnA
Cultivos leñosos: cítricos, frutales no cítricos, viñedo, olivar, etc.	Cultivo X Código: XX	
Cultivos en invernadero: hortalizas, flores, ornamentales, etc.	Cultivo X en invernadero Código: XXI	
Parcelas de menos de 500 m ² con hortalizas, patatas, otros cultivos herbáceos y/o pies sueltos de frutales, cuya producción se destina principalmente al autoconsumo (6)	Huerto familiar Código: HU	

- (1) Son tierras dedicadas a la obtención de productos agrícolas. Las tierras de cultivo abandonadas y sin ningún aprovechamiento se incluirán en la categoría de Otras tierras como Baldío. Los nombres de todos los cultivos considerados en la Encuesta, así como sus correspondientes códigos, representados de forma genérica en este cuadro por "Cultivo X" y "XX" respectivamente, **pueden verse en el cuadro titulado "CODIFICACION DE CULTIVOS". Igualmente figuran en dicho cuadro los códigos de grupo que son aplicables en cada caso.**
- (2) Una cabida cubierta del 5% equivale aproximadamente a 15 pies de arbolado adulto por Ha. En el caso de presencia de pies sueltos de árboles forestales se anotará su nombre en Observaciones, p.e.: "Encinas aisladas".
- (3) Se anotará en Observaciones el nombre de la especie forestal correspondiente, p.e.: "Encinas".
- (4) Comprende el barbecho blanco o tradicional, el barbecho PAC que cumple las condiciones de mantenimiento mínimo obligatorias para recibir ayudas y aquellas tierras no cultivadas que no han recibido ningún tipo de labor de mantenimiento en los últimos tres años. Se estima que en un plazo superior a 3 años sin recibir ningún tipo de mantenimiento, la parcela no se considerará como barbecho sino como baldío o matorral en su caso. No se tienen en cuenta las tierras de huertas temporalmente vacías, que se atribuirán al código de cultivo VH dentro del grupo de hortalizas.
- (5) Es el caso p.e., de las hojas a pasto en las rotaciones al tercio, cuarto, quinto, etc, que suelen practicarse en las dehesas de labor, y que el año de la encuesta no se han labrado.
- (6) Se anotarán en observaciones los códigos de los cultivos principales existentes en la parcela y los porcentajes de ocupación respectivos de cada uno de estos cultivos.

CATEGORIA: PRADOS Y PASTIZALES PERMANENTES (1)

Ocupación del Suelo	Nombre y Código de los Aprovechamientos	
	Sin árboles forestales o con árboles cuyo vuelo cubre menos del 5% de la superficie (2)	Con arbolado forestal cuyo vuelo cubre más del 5% de la superficie (3) Dehesas de pastos con arbolado
Prado natural, de secano o regadío, que se siega al menos una vez al año.	Prado Natural Código: PR	Prado natural con arbolado Código: PRA
Pasto de alta montaña, aprovechado a diente, preferentemente durante el verano.	Pastizal de alta montaña Código: PH	Pastizal de alta montaña con arbolado Código: PHA
Pasto natural permanente, incluso pasto pobre, aprovechado por el ganado, preferentemente en otoño-primavera. Puede tener hasta un 20% de matorral. (4)	Pastizal Código: PS	Pastizal con arbolado Código: PSA
Pastizal, aprovechado por el ganado, con un 20% o más de matorral. (5)	Pastizal matorral Código: PM	Pastizal matorral con arbolado Código: PMA

(1) Son tierras dedicadas a la producción de hierba o pasto de forma permanente por un periodo de cinco años o más y utilizadas principalmente para aprovechamiento ganadero. **Se les asignará el código de grupo PP a todas las ocupaciones.**

(2) Una cabida cubierta del 5% equivale aproximadamente a 15 pies de arbolado adulto por Ha. En el caso de presencia de pies sueltos de árboles forestales se anotará su nombre en Observaciones, p.e.: "Encinas aisladas".

(3) Se anotará en Observaciones el nombre de la especie forestal correspondiente, p.e.: "Encinas".

(4) Se entiende por matorral todo terreno con predominio de arbustos o plantas sufruticosas espontáneas tales como: jara, brezo, tojo, retama, piorno, coscoja, espinos, lentisco, romero, tomillo, etc.

(5) El grado de aprovechamiento ganadero depende de la clase y proporción de matorral en el terreno, disponibilidad de ganado, mano de obra, climatología en el año, etc.

CATEGORIA: OTRAS TIERRAS (1)

Ocupación del suelo		Código de grupo de los Aprovechamientos	Nombre y código de los Aprovechamientos
Superficie forestal arbolada como manifestación dominante (arbolado forestal cuyo vuelo cubre más de 20% de la superficie. (2) (3))	Pino, abeto, enebro, sabina, etc.	SF	Coníferas Código: CO
	Haya, roble, rebollo, encina, alcornoque, castaño, nogal, etc. (no cultivados para fruto)		Fronosas crecimiento lento Código: FL
	Chopo		Código: CP
	Eucalipto, sauce, aliso y otras frondosas de crecimiento rápido		Fronosas crecimiento rápido Código: FR
	Mezcla de Coníferas y frondosas		Coníferas y frondosas Código: CF
Matorral como manifestación dominante, incluso matorral con pastizal, no aprovechado por el ganado en forma apreciable	Con arbolado forestal cuyo vuelo cubre del 5% al 20% de la superficie (2)		Matorral con arbolado Código: MLA
	Sin árboles forestales o con árboles cuyo vuelo cubre menos del 5% de la superficie (4)		Matorral Código: ML
Terreno inculto, raso y de muy escasa vegetación herbácea, sin aprovechamiento ganadero apreciable, en algún momento muy anterior		OS	Erial Código: ER
Terreno con cubierta vegetal principal de esparto, que generalmente no se recolecta			Espartizal Código: ES
Terreno anteriormente de cultivo y actualmente yermo, abandonado o no utilizado para agri-cultura ni la ganadería por razones económicas, sociales, o previsiblemente a urbanizar (5)			Baldío Código: BL
Rocas, pedregales, graveras, arenales, dunas, playas, torrenteras, nieves perpetuas, etc.		IM*	
Poblaciones, edificaciones, caminos, carreteras, vías ferreas, parques urbanos, zonas industriales, militares, etc.		NA*	
Ríos, canales, lagos, lagunas, lagunas costeras cerradas por tierra, embalses, charcas, zonas húmedas, etc. Agua dulce o raramente salada (6)		AG*	
Mar, lagunas litorales comunicadas con el mar, estuarios, etc. (6) Agua salada o salobre		MO	Mar y lagunas litorales Código: AS

(1) Todas las demás superficies no utilizadas para la agricultura ni aprovechamiento ganadero principalmente. **Se asignarán los códigos de grupo SF para las parcelas de superficie forestal arbolada y el matorral y OS para el resto de las ocupaciones.**

(2) Se anotará en Observaciones el nombre de la especie forestal correspondiente, p.e.: "Pino pinaster"

(3) En el caso de repoblaciones nuevas del año se añadirá un 1 como código complementario, p.e.: una repoblación de pinos en el año se codificará como CO1.

(4) En el caso de presencia de pies sueltos de árboles forestales se anotará su nombre en Observaciones, p.e.: "Encinas sueltas".

(5) Estos terrenos pueden volverse a poner en producción con los medios normalmente disponibles en la explotación.

(6) Los márgenes de aguas interiores y mar se clasificarán según su ocupación actual: improductivo, matorral, pastizal, frondosas crecimiento rápido, etc.

(*)Ver codificación en hoja complementaria.

CATEGORIA: IMPRODUCTIVOS, NO AGRICOLAS Y AGUAS INTERIORES

Ocupación del suelo		Código de grupo	Nombre y código
Rocas, pedregales, graveras, arenales, dunas, playas, torrenteras, nieves perpetuas, etc.		IM	Rocas, canchales, campos de lava y pedregales (I1)
			Canteras, graveras, arenales, extracción de áridos, minas, zonas extractivas (I2)
			Dunas y playas (I3)
			Torrenteras, barrancos, cárcavas (I4)
			Glaciares y nieves perpetuas (I5)
			Tierras pantanosas, humedales, tuberías (excluir encharcamientos transitorios) (I6)
			Tratamiento de residuos, vertederos, basureros, depósitos de escombros (I7)
			Cortafuegos (I8)
No agrícola	Producción de energía	NA	Parques eólicos (EE)
	Industria		Granjas solares (EX)
			Centrales gasistas, centrales térmicas, nucleares, subestaciones de transformación.. (EN)
			Polígonos industriales (N0)
			Industria alimentaria, bodegas, almazaras, mataderos, centrales hortofrutícolas (N1)
			Industria textil (N2)
			Industria del carbón y del metal (desguaces, chatarrerías) (N3)
			Fabricación de materiales de construcción (N4)
			Industria química (N5)
	Fabricación de maquinaria y bienes de equipo (N6)		
	Industria de la madera (Fábricas de muebles de maderas) (N7)		
	Transportes		Ferrocarril (T1)
			Red viaria (carreteras, caminos, áreas de descanso, instalaciones hosteleras anejas, otras zonas anejas, gasolineras, talleres) (T2)
			Aeropuertos civiles o de usos mixto (Incluso terminales y zonas de servicio) (Militares como E9) (T3)
			Puertos e instalaciones portuarias (T4)
	Almacenamiento		Tuberías (conducciones de agua, gas, petróleo) (T5)
	Obras en construcción		Naves, silos, almacenes, balsas de alpechín o purines, graneros, pajares, cubiertos o al aire libre, almiarés, medas (AN)
	Edificaciones		Obras en construcción, perforaciones (OB)
			Deportivas, piscinas públicas (No incluir las zonas de aprovechamiento cinegético, incluir plazas de toros) (O1)
			Cámpings (O2)
			Poblaciones (ciudades, pueblos aldeas) (E1)
			Edificaciones aisladas de uso no agrícola (Chalets, casas aisladas, Garajes, jardines y piscinas de estas construcciones) (E2)
			Instalaciones ganaderas y refugios para el ganado (granjas, apriscos, colmenares, corrales, palomares, perreras,...) (E3)
			Torres eléctricas, antenas de repetición (E4)
			Estaciones de bombeo, depuradoras, depósitos de agua potable (E5)
	Cortijos, Masías, Caseríos, Casas de labor con dependencias anejas, se excluyen las casetas identificadas en E8... (E6)		
	Edificaciones aisladas en ruinas (E7)		
Casetas agrícolas (riego, aperos...) y eras (E8)			
Servicios comunitarios (Asistenciales, recreativos, sanitarios, cementerios, militares, religiosos, hosteleros, recintos feriales...) (E9)			
Aguas Interiores		AG	Aguas interiores no corrientes (Embalses, pantanos, lagos, lagunas...) (A1)
			Cursos fluviales (Ríos, arroyos...) (A2)
			Infraestructuras hidráulicas de conducción abierta (Acequias, canales...) (A3)
			Balsas de riego, charcas, fuentes, pozos (A4)

ESYRCE

Encuesta sobre Superficies y Rendimientos



GOBIERNO
DE ESPAÑA

MINISTERIO
DE AGRICULTURA Y PESCA,
ALIMENTACIÓN Y MEDIO AMBIENTE