

ENCUESTA SOBRE SUPERFICIES Y RENDIMIENTOS DE CULTIVOS



RESULTADOS 2016

ESYRCE

Encuesta sobre Superficies y Rendimientos



GOBIERNO
DE ESPAÑA

MINISTERIO
DE AGRICULTURA Y PESCA,
ALIMENTACIÓN Y MEDIO AMBIENTE

SUBSECRETARÍA

SECRETARÍA GENERAL TÉCNICA

SECRETARÍA GENERAL TÉCNICA
SUBDIRECCIÓN GENERAL DE ESTADÍSTICA
Área de Estadísticas Agroalimentarias

sgestadi@mapama.es



Aviso Legal: los contenidos de esta publicación podrán ser reutilizados, citando la fuente y la fecha, en su caso, de la última actualización

Publicación elaborada por la
Secretaría General Técnica
Subdirección General de Estadística



**MINISTERIO DE AGRICULTURA Y PESCA, ALIMENTACIÓN y MEDIO
AMBIENTE**

Edita

© Ministerio de Agricultura y Pesca, Alimentación y Medio Ambiente
Secretaría General Técnica
Centro de Publicaciones
Catálogo de Publicaciones de la Administración General del Estado:
<http://publicacionesoficiales.boe.es/>

N.I.P.O.: 013-17-120-0

Contenido

1. - CONCEPTOS GENERALES.....	1
1.1. - OBJETO DE LA ENCUESTA	1
1.2. – ESTRUCTURA DE LA MUESTRA INVESTIGADA.	2
1.3. - ÁMBITO TERRITORIAL.....	2
1.4. - PERÍODO DE REFERENCIA Y DE TOMA DE DATOS	3
1.5. - POBLACIÓN BAJO ENCUESTA.	4
1.6. - SÍNTESIS METODOLÓGICA	4
1.6.1.- <i>Cálculo de los Resultados de Superficies</i>	8
1.6.2.- <i>Cálculo de Coeficientes de Variación</i>	9
1.6.3.- <i>Cálculo de Rendimientos</i>	9
1.7. - ADAPTACIÓN DE LA METODOLOGÍA PARA DETERMINADAS COMUNIDADES AUTÓNOMAS	10
1.8. - TAMAÑO DE LA MUESTRA INVESTIGADA.....	10
1.9. – COLABORACIONES	11
1.10 REFERENCIAS BIBLIOGRÁFICAS.	11
2. - DESARROLLO DE LA ENCUESTA	14
2.1. - RENOVACIÓN DEL MATERIAL FOTOGRÁFICO.	14
2.2. - CURSILLOS DE FORMACIÓN DE ENCUESTADORES.	14
2.3. - TRABAJOS DE CAMPO.....	15
2.3.1.- <i>Recopilación con GPS de los trayectos realizados</i>	17
2.4. - CONTROL E INSPECCIÓN DEL TRABAJO DE CAMPO.....	19
2.5. - TRATAMIENTO DE LA INFORMACIÓN	20
3. - RESULTADOS	22
3.1.- DISTRIBUCIÓN GENERAL DE LA TIERRA POR COMUNIDAD AUTÓNOMA Y PARA EL CONJUNTO DE ESPAÑA, INCLUYENDO COEFICIENTES DE VARIACIÓN DE LAS ESTIMACIONES.	26
3.2.- DISTRIBUCIÓN GENERAL DE GRUPOS DE CULTIVOS Y CUBIERTAS DEL SUELO POR COMUNIDADES AUTÓNOMAS Y PROVINCIAS.....	45
3.3.- DISTRIBUCIÓN GENERAL DE CULTIVOS ESPECÍFICOS POR PROVINCIAS Y COMUNIDADES AUTÓNOMAS	62
3.4.- DISTRIBUCIÓN DE SUPERFICIES POR SISTEMA DE CULTIVO: SECANO Y REGADÍO.	84
3.5.- ASOCIACIONES DE CULTIVOS.....	93
3.6.- CUBIERTAS DEL SUELO EN CULTIVOS LEÑOSOS Y BARBECHOS. SIEMBRAS DIRECTAS	95
3.7.- TIPIFICACIÓN DE REGADÍOS E INVERNADEROS	100
3.8.- SUPERFICIE DE CULTIVOS LEÑOSOS SEGÚN EL ESTADO DE LA PRODUCCIÓN.....	103
3.9.- MATRICES DE CAMBIO DE CULTIVO ENTRE LOS AÑOS 2015 Y 2016 POR COMUNIDAD AUTÓNOMA.	106
3.10.- CAMBIOS DE SUPERFICIES DE CULTIVO DE VERANO A OTOÑO.	125
3.11.- ESTIMACIONES DE RENDIMIENTOS DE LOS PRINCIPALES CULTIVOS.....	128
4. - MODELOS DE CUESTIONARIOS Y CODIFICACIONES UTILIZADAS.....	155
4.1. - MODELOS DE CUESTIONARIOS UTILIZADOS	155
4.2. - CLASIFICACIÓN Y CODIFICACIÓN DE USOS DEL SUELO	165

1. - CONCEPTOS GENERALES

1.1. - Objeto de la encuesta

La “Encuesta sobre Superficies y Rendimientos de Cultivos” (ESYRCE), que se realiza con periodicidad anual, fue iniciada en el año 1990 por el entonces Ministerio de Agricultura, Pesca y Alimentación en colaboración con los Servicios Estadísticos de las Comunidades Autónomas.

El Reglamento (CE) 543/2009 del Parlamento Europeo y del Consejo, de 18 de junio de 2009, relativo a las estadísticas sobre productos agrícolas, establece la obligación de proporcionar a la Comisión Europea un suministro regular de datos sobre las superficies y producciones agrícolas con unos requisitos de pertinencia, precisión, actualidad, puntualidad, accesibilidad, claridad, comparabilidad y coherencia.

La información obtenida a través de esta encuesta debe ser acompañada de informes periódicos sobre la calidad de los datos, describiendo la organización de las encuestas y el nivel de precisión logrado.

Por otra parte, el fin de esta encuesta de marco de áreas, más conocida por los usuarios como ESYRCE, es cumplir con lo establecido en Reglamento UE 1337/2011, relativo a las estadísticas europeas sobre cultivos permanentes.

Los objetivos fundamentales de esta encuesta son los siguientes:

- Determinación de las superficies ocupadas por los cultivos y otras cubiertas del suelo. En este sentido, la Encuesta contempla la investigación en campo de una muestra de segmentos territoriales, uniformemente distribuidos por todo el ámbito de la misma, pero con una mayor densidad de recubrimiento del territorio en las zonas de agricultura más intensiva.
- Estimación por métodos estadísticos del rendimiento medio de los principales cultivos. Esta investigación se realiza mediante determinación de rendimientos en campo por experto sobre una submuestra de segmentos de la anterior.
- Recogida de información sobre variedades y otras características de frutales, olivar y viñedo de mesa.

Adicionalmente se recoge información de interés económico y agroambiental en lo que se refiere a los sistemas de regadío utilizados, la tipificación de invernaderos y a las técnicas de cultivo relacionadas con los tipos de siembra y mantenimiento de cubiertas en los suelos agrícolas.

Esta operación estadística está prevista en el Plan Estadístico Nacional 2013-2016 bajo el código 6002 y corresponde a la operación estadística 01023 del Inventario de Operaciones Estadísticas de la Administración General del Estado.

1.2. – Estructura de la muestra investigada.

La muestra básica, cuya densidad es del 3%, puede incrementarse en las zonas de cultivo más intensivo con segmentos adicionales, hasta alcanzar una densidad del 15%.

El MAPAMA se responsabiliza de un barrido general del territorio mediante la Encuesta del 3%, mientras que las CC.AA. intensifican la investigación sobre el estrato del territorio ocupado por la agricultura de mayor valor económico.

La Encuesta sobre Superficies y Rendimientos de Cultivos del año 2016, integra completamente en su tratamiento los datos de base de la submuestra del 3% y los segmentos adicionales investigados en algunos casos por las CCAA. Se trata, por tanto, de una encuesta por muestreo estratificado, con intensidad de muestreo normalmente del 3% en el estrato de territorio constituido por la agricultura extensiva y zonas no cultivadas y densidad de muestreo del 6% (que en algunas Comunidades Autónomas puede llegar al 15%) en el estrato de agricultura intensiva. En este estrato intensivo la muestra está formada por el 3% general y un 3% (o hasta un 12%) adicional.

En los segmentos de refuerzo se investigan los rendimientos de los cultivos en casi todos ellos mientras que en la submuestra general del 3% se hace en una tercera parte de la misma.

1.3. - Ámbito territorial

La **Figura 1** indica la muestra de segmentos investigada en campo en el año 2016.

Figura 1

Distribución de la Muestra en el Año 2016

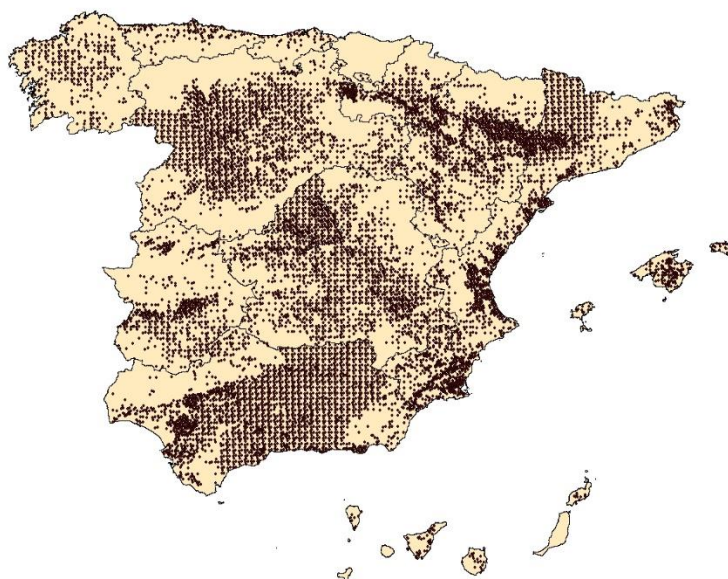

Desde el año 2000 la “Encuesta sobre Superficies y Rendimientos de Cultivos” recubre la totalidad del territorio nacional.

1.4. - Período de referencia y de toma de datos

La Encuesta está centrada en la distribución de los cultivos y cubiertas del suelo y en los rendimientos de los cultivos existentes en las tierras cultivadas durante el año 2016.

La toma de datos sobre superficies ha sido realizada fundamentalmente entre la segunda quincena del mes de mayo y la segunda del mes de agosto de 2016, salvo en Canarias donde el trabajo de campo se inició en el mes de abril. Esta toma de datos se hace de acuerdo con un calendario diseñado teniendo en cuenta las épocas de siembra y recolección de los cultivos y adaptado en función del estado fenológico de los cultivos a lo largo de la campaña.

El objetivo de este calendario es posibilitar el reconocimiento de los cultivos herbáceos sembrados en el otoño e invierno del año anterior, que se deben de encontrar en fase próxima a su madurez, y de los cultivos sembrados en primavera que ya deben de resultar reconocibles en el momento de la visita al campo. La unidad de actuación adoptada, para el establecimiento de este calendario, ha sido la comarca agrícola, definida en la Comarcalización Agraria de España.

El Gráfico 1 muestra las fechas en las que se ha realizado el trabajo de campo, así como el número de segmentos estudiados en cada fecha y su acumulado, el cual supera los 12.000 segmentos.

Gráfico 1
Realización del Trabajo de Campo. Encuesta Sobre Superficies

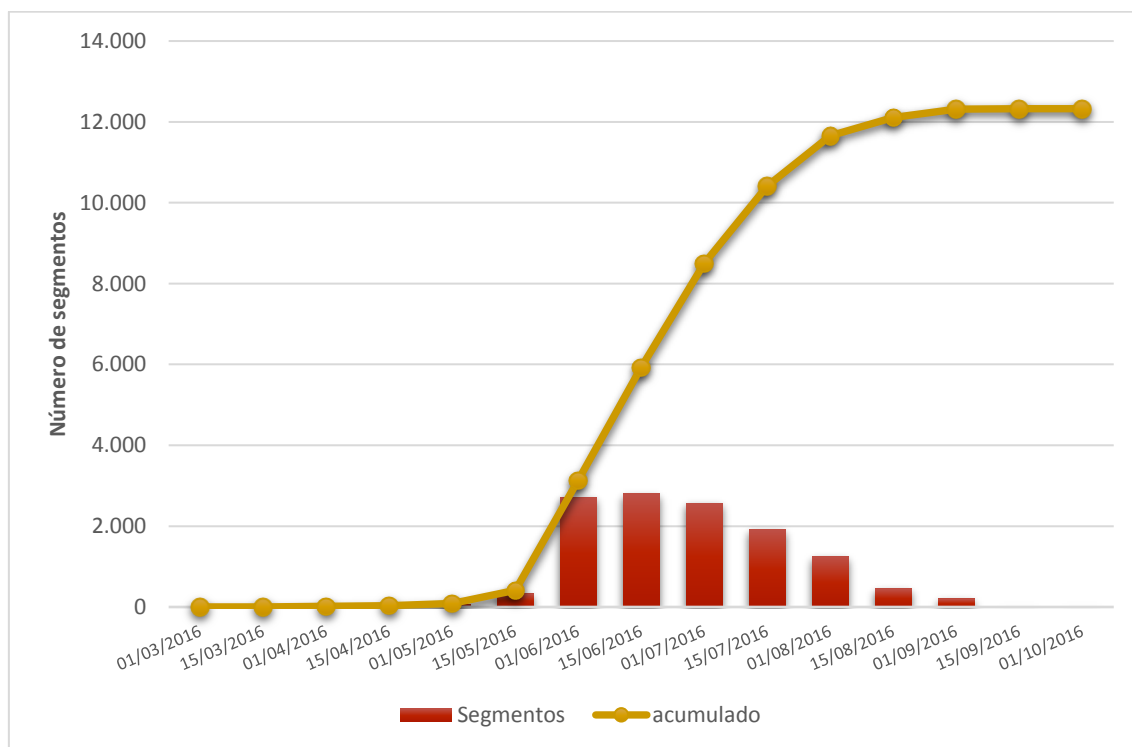

En la toma de datos sobre rendimientos, el encuestador decide el momento óptimo para su realización, en función del estado fenológico de los diferentes cultivos que constituyen la muestra investigada y cuyos rendimientos son objeto de estudio. Para el año de referencia, los rendimientos se han obtenido en un período de tiempo que comienza con la toma de datos de superficies y se prolonga en sucesivas visitas al campo hasta el mes de febrero del siguiente año. En el Gráfico 2 se indica el número de parcelas visitadas en cada fecha y el acumulado que supone cerca de 50.000 parcelas aforadas.

Gráfico 2
Realización del Trabajo de Campo. Encuesta sobre Rendimientos

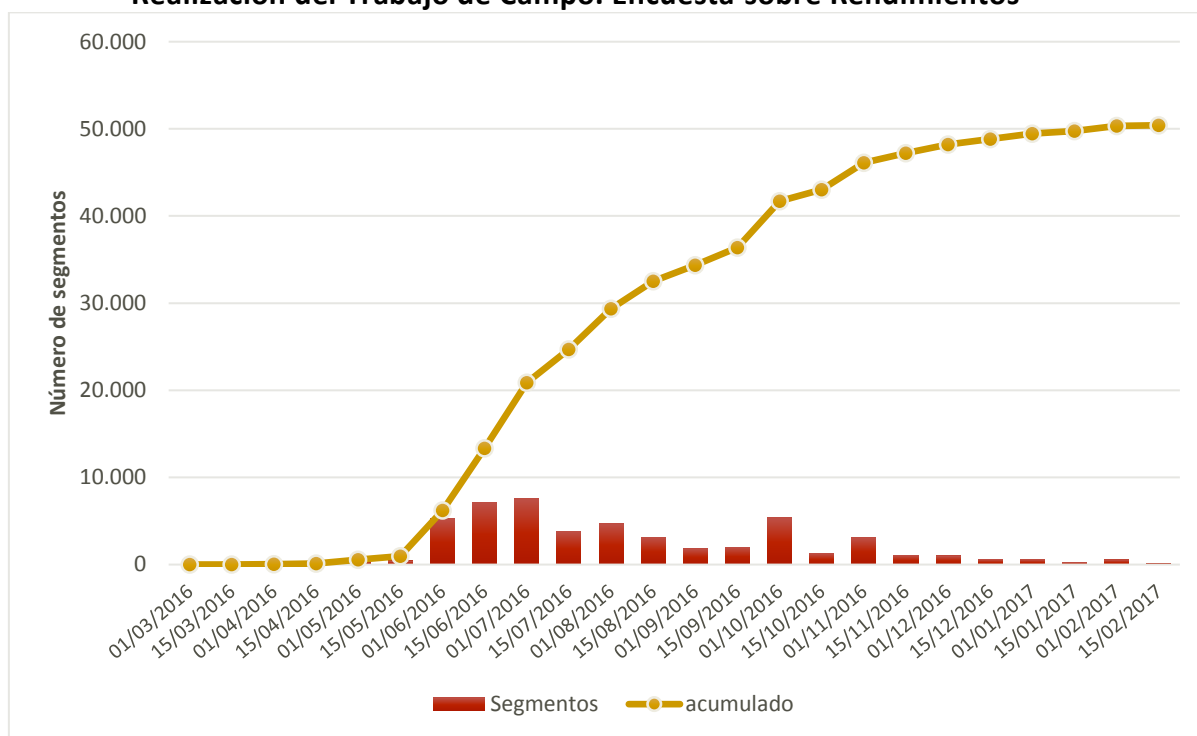

1.5. - Población bajo encuesta.

La encuesta se realiza sobre un marco que abarca todo tipo de superficies sin exclusión de ninguna clase, por lo que los resultados se refieren a la totalidad del territorio de las Comunidades Autónomas. Quedan excluidas las Ciudades Autónomas de Ceuta y Melilla.

En cuanto a la investigación de rendimientos, la encuesta se realiza sobre todo tipo de tierras cultivadas, sin exclusión de ninguna por causa de bajo rendimiento, plagas, sequía, heladas, etc.

1.6. - Síntesis metodológica

La metodología y resultados de las sucesivas encuestas sobre Superficies y Rendimientos de Cultivos, desde el diseño del marco de áreas y la realización de la primera encuesta en Castilla y León en el año 1990, hasta la encuesta efectuada en 2007, han sido publicados cada año en ejemplares monográficos del Boletín Mensual de Estadística. Dentro de estos, en la edición del año 2007, se incluye epígrafe descriptivo de la estratificación del territorio llevado a cabo en esa campaña. Los resultados a partir de

esta encuesta de 2007 y otra información de interés se pueden consultar en el sitio web del MAPAMA:

<http://www.mapama.gob.es/es/estadistica/temas/estadisticas-agrarias/agricultura/esyrce/resultados-de-anos-anteriores/>

El marco de muestreo de la Encuesta se obtiene simplemente superponiendo sobre el territorio de cada una de las Comunidades Autónomas la malla de la proyección UTM del Mapa Topográfico Nacional, con lo que se establece un marco de áreas consistente en la división del territorio en celdillas de 1 km² que a su vez se integran en bloques de 100 Km². La muestra básica la forman 3 celdillas elegidas al azar en cada uno de los bloques, ocupando siempre las mismas posiciones relativas dentro de un bloque, estando por lo tanto distribuidas de manera uniforme por todo el territorio a investigar. Como unidad de trabajo de campo se toma un cuadrado de 700 metros de lado adosado al vértice inferior izquierdo de la correspondiente celdilla de 1 km², denominado segmento territorial. En zonas de gran parcelación (Galicia, Islas Baleares y en las Islas Canarias) esta unidad de trabajo puede ser reducida a 500 m y excepcionalmente existen algunas de 350 m.

Figura 2
Mapa Topográfico con representación de bloque, celdilla y segmentos



Bloques, celdillas y segmentos se identifican por las coordenadas geográficas de sus ángulos SO.

La muestra así obtenida puede reforzarse con segmentos adicionales en el estrato del territorio con mayor intensidad de cultivos. En este caso se añaden 3 o más celdillas por bloque.

Figura 3
Posiciones adicionales

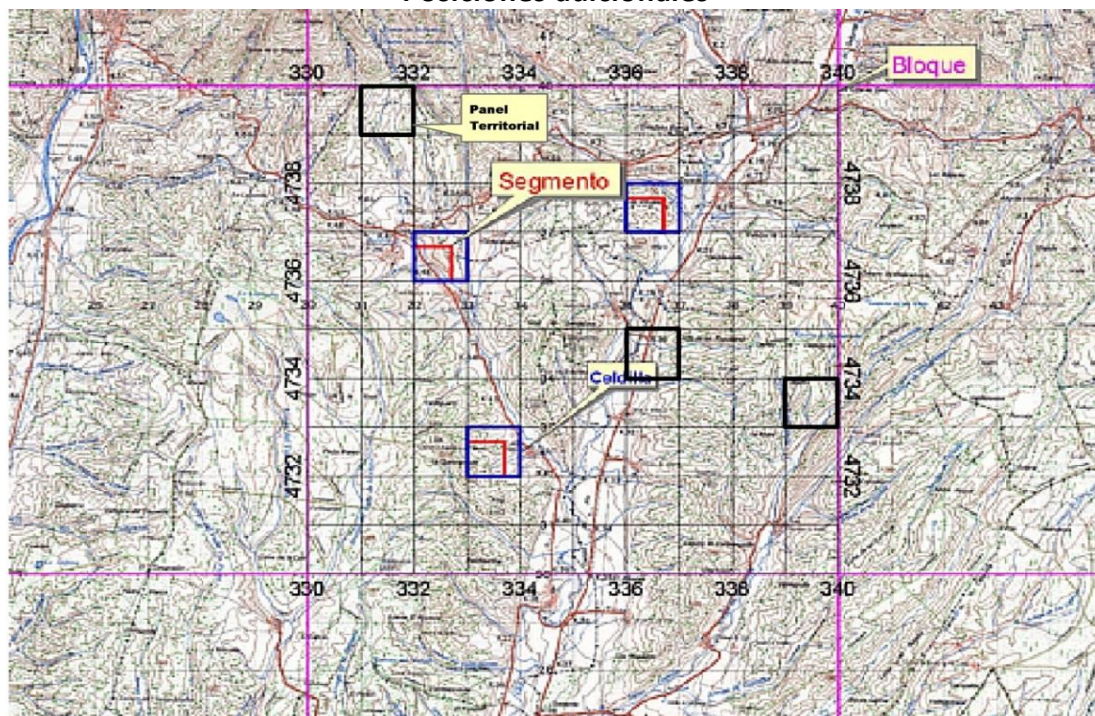

Los datos para el cálculo de superficies de la encuesta se obtienen mediante la investigación en campo de los segmentos de la muestra citada. Con ayuda de cartografía 1:50.000, fotografía aérea de contacto 1:18.000 y fotografía ampliada 1:5.000 (ó 1:3.500 en casos excepcionales, debidos al elevado número de parcelas).

Figura 4
Fotografía de Aproximación Escala 1:25.000 y Ortofotografía ampliada escala 1:5.000

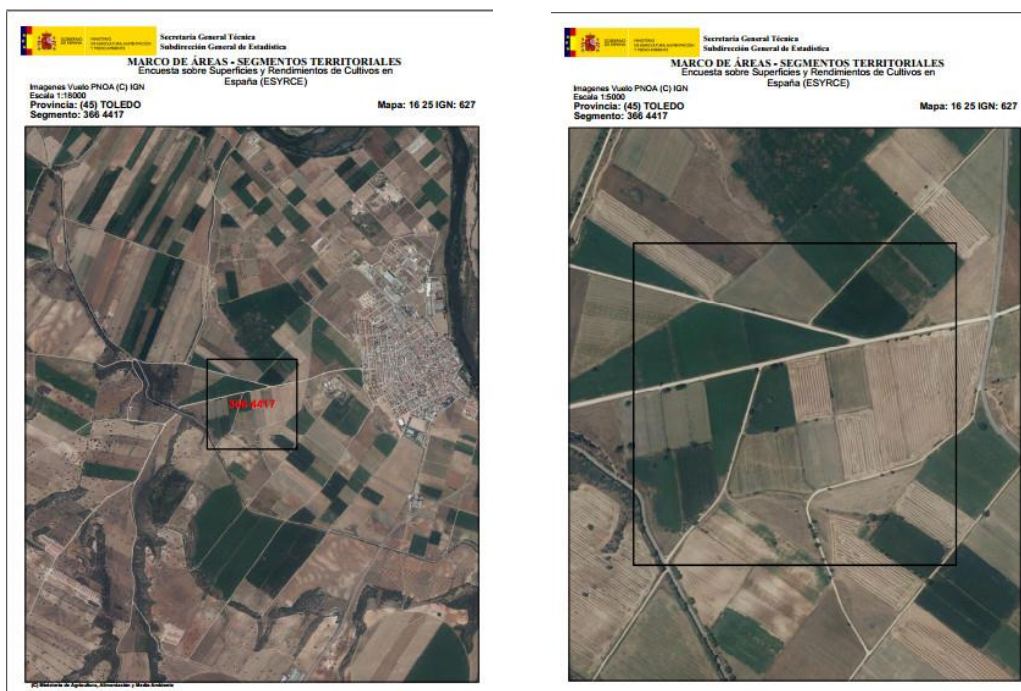

Sobre el último parcelario disponible de cada segmento territorial, se modifican y enumeran las parcelas y se cumplimenta un cuestionario de campo donde se indica el cultivo o cubierta del suelo de cada una de las parcelas que constituyen el segmento. Estos datos, junto con los obtenidos en la digitalización de los parcelarios, son la base del cálculo de estimadores estadísticos de las superficies de los cultivos.

Figura 5
Parcelario de un Segmento





Figura 6
Cuestionario de un segmento

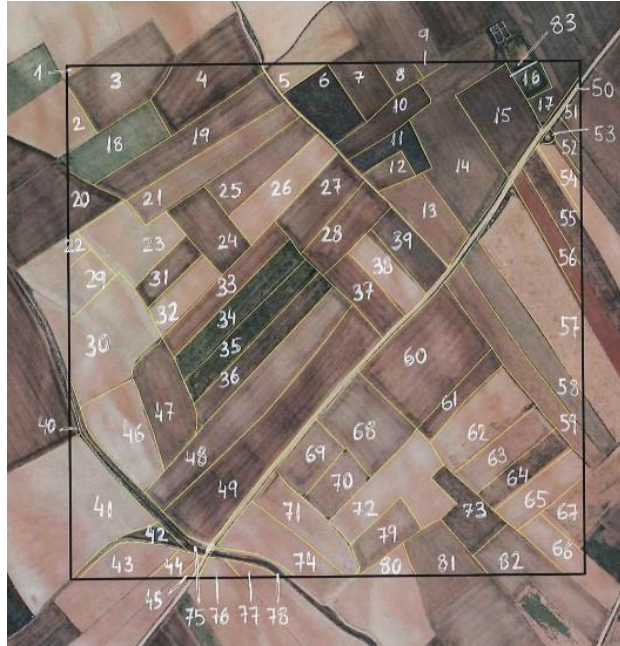

ENCUESTA SOBRE SUPERFICIES Y RENDIMIENTOS DE CULTIVOS
AÑO 2016

¿Ha finalizado definitivamente la investigación de este segmento?
Si No

CODIGO ENCUESTADOR: _____
 NOMBRE ENCUESTADOR: _____
 FECHAS VISITAS⁽¹⁾: 1^o / / 16 2^o / / 16 3^o / / 16 4^o / /

PROVINCIA: _____ COLUMNA MAPA: _____ COLUMNA SEGMENTO: _____ PAG.: _____
 COMARCA: _____ FILA MAPA: _____ FILA SEGMENTO: _____

Nº Parcela	Sigla R/I	Código de suelo ⁽²⁾	SUPERFICIES VERANO 2016				SUPERFICIES OTORO 2016 c. DE CULTIVO		RENDIMIENTOS			
			CULTIVO O USO DEL SUELO	GRUPO	CODIGO	(m ²)	EDAD/DENSIDAD V Mesa y otras ⁽³⁾	FECHA	CODIGO CULTIVO	RTO. Kg/Ha	ME-TODO	OBSERVACIONES ⁽⁴⁾
1												
2												
3												
4												
5												
6												
7												
8												
9												
10												
11												
12												
13												
14												
15												
16												
17												
18												
19												
20												
21												

⁽¹⁾ Deben realizarse los datos de rendimientos de los cultivos en los segmentos que se encuentran marcados con la letra R.
⁽²⁾ En esta columna se identificarán las parcelas en las que será necesario realizar con posterioridad a la investigación de verano el correspondiente año (R) o investigación final (MN, PE, ME, AH, NR, MR, L.J) (F)
⁽³⁾ En el caso de asociaciones conviene el oportuno detallado de los cultivos que las constituyen. Indicar también las "Observaciones" las especies en los casos de dominancia de especies (trébol leguminoso, otras leguminosas, otras botanicas, coníferas...)
⁽⁴⁾ En el apartado de S.F.E.I se deberá especificar los tipos de regadío e invernadero, incluso en los casos de parcelas no regadas en el año pero dotadas de la infraestructura necesaria.
⁽⁵⁾ Será necesario rellenar esta columna para todos los parcelas ocupadas por herbáceas, cultivos leñosos, cereales grano, gramí, maíz forrajero y otros cereales forrajeros.
⁽⁶⁾ Indicar la edad de la plantación en años y la densidad en plantas/ha en todos las plantaciones de vidales de uva para mesa y uva para destino comercial (excepto plantaciones abandonadas y no comerciales).

1.6.1.- Cálculo de los Resultados de Superficies

Como ya se mencionó con anterioridad, para mejorar la precisión del proceso estadístico, se ha diseñado un sistema de estratificación, que básicamente consiste en clasificar las celdillas de cada provincia en función de su intensidad de cultivo de acuerdo con la información aportada por el Sistema de Información de Parcelas Agrícolas (SIGPAC) y el Mapa Corine Land Cover. De esta forma, se establecen cuatro estratos por provincia y se calcula la superficie geográfica de cada uno de ellos:

- Estrato en el que no se ha detectado ninguna superficie de cultivo.
- Estrato con muy poco cultivo o cultivos permanentes en secano.
- Estrato de agricultura extensiva. Predominio de cultivos de secano.
- Estrato de agricultura intensiva. Predominio de cultivos de regadío e invernadero

Figura 7

Resultado de la estratificación en la provincia de Zaragoza

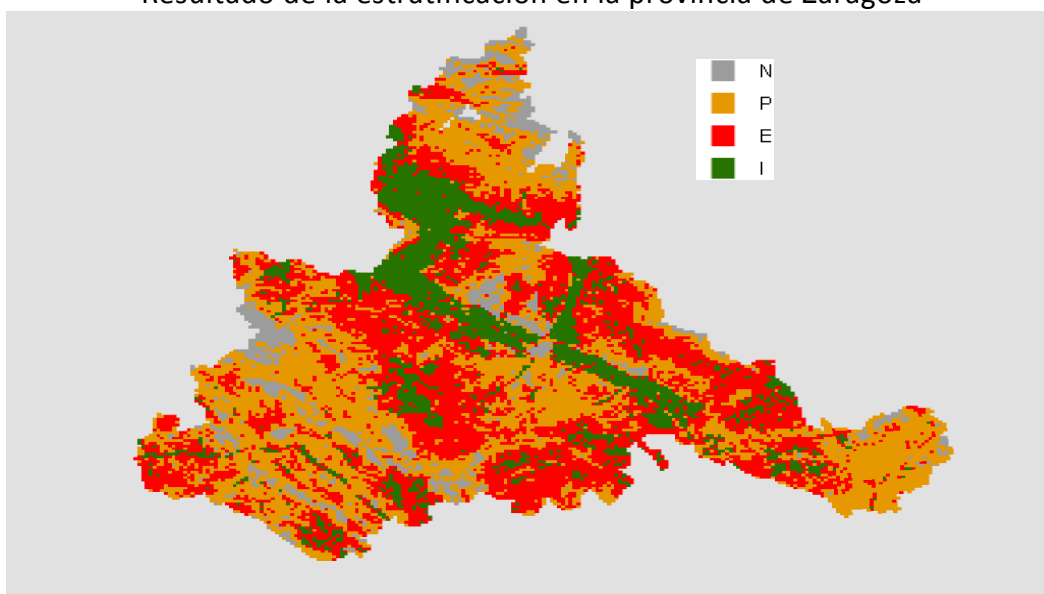

La extrapolación de los resultados se ha realizado utilizando la fórmula:

$$\hat{A} = \sum_{h=1}^l \left(\frac{G_h}{100 \times n_h} \sum_{i=1}^{n_h} P_{hi} \right)$$

Donde \hat{A} es la estimación de la superficie total ocupada por un cultivo en el área objeto de investigación, G_h es la superficie geográfica del estrato h y n_h es el número de segmentos de la muestra que caen en el estrato h y P_{hi} es el porcentaje que el cultivo en cuestión ocupa en el segmento i del estrato h .

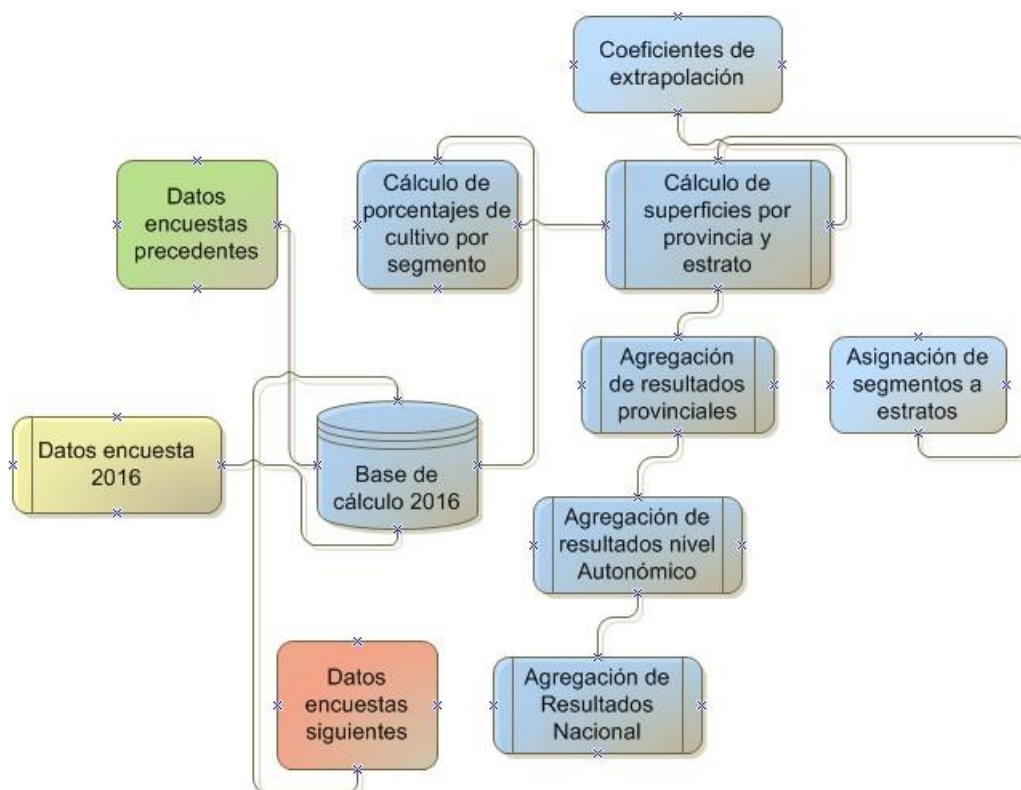

1.6.2.- Cálculo de Coeficientes de Variación.

El coeficiente de variación se estima como el de un muestreo estratificado por conglomerados adecuado al diseño muestral sistemático de esta encuesta (Cochran 1977) como el de una muestra por conglomerados. Para evitar los sesgos inherentes a la inestabilidad de los errores típicos del estimador por conglomerados, se ha permutado el orden de las posiciones extraídas de cada bloque y se han efectuado 1.000 repeticiones del cálculo del coeficiente de variación. La estimación final se obtiene tomando el valor central, es decir la iteración número 500 de las 1.000 repeticiones. (Gallego 1993).

1.6.3.- Cálculo de Rendimientos.

La encuesta de rendimientos se realiza sobre una parte de la muestra del 3% calculada para la determinación de superficies, o en la totalidad de la misma en el caso de la submuestra investigada por las Comunidades Autónomas. Para ello, se aforan las parcelas de los cultivos objeto de investigación por cualquiera de los métodos admitidos. En el año 2016 han sido aforados todos los cultivos objeto de investigación, tanto en visita de verano como en sucesivas.

Los rendimientos medios se han calculado, también teniendo en cuenta la estratificación, ponderando los resultados de rendimiento obtenidos en cada nivel geográfico con la superficie calculada en cada uno de los correspondientes niveles de la encuesta sobre superficies, de acuerdo con el siguiente esquema:

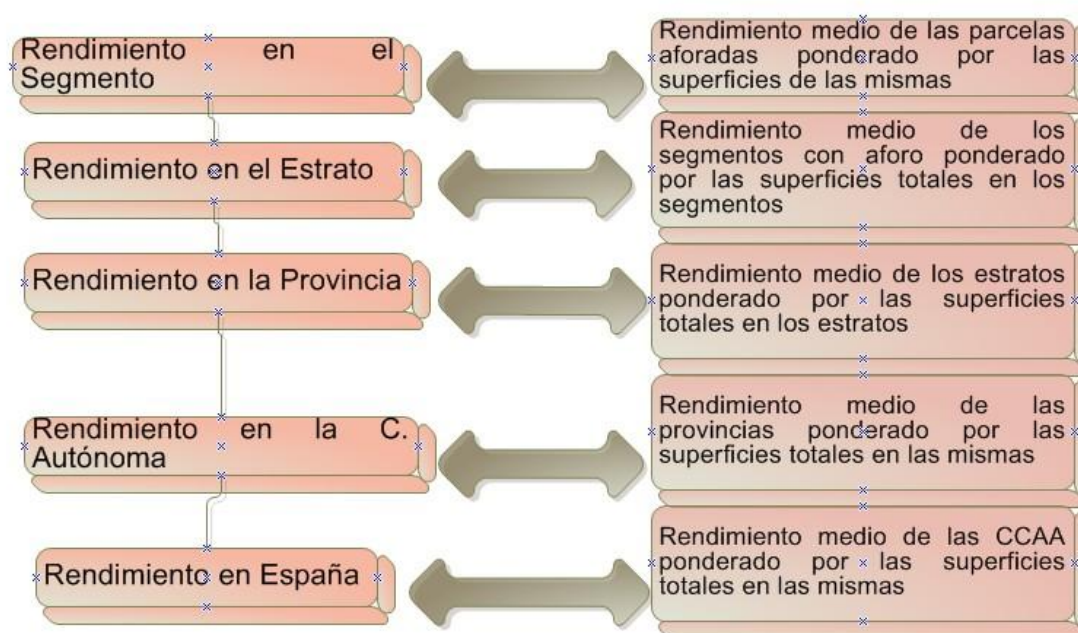

Por lo demás, el tratamiento que se le viene dando a esta información es el mismo desde la Encuesta de 1994. Véase Boletín Monográfico correspondiente publicado en marzo de 1995.

La investigación especial sobre plantaciones de árboles frutales se realiza dentro del plan de trabajo anual de la Encuesta de Superficies y Rendimientos de cultivos. En el año 2012 y siguiendo las directrices de la Unión Europea se actualizó la información correspondiente a esta encuesta con la publicación de los resultados detallados de esta operación en la página Web del MAPAMA:

(<http://www.mapama.gob.es/es/estadistica/temas/estadisticas-agrarias/agricultura/encuestas-plantaciones-arboles-frutales/>)

1.7. - Adaptación de la Metodología para determinadas Comunidades Autónomas

La Comunidad Autónoma del País Vasco realiza la totalidad de los trabajos de Campo en el ámbito de su territorio. Se han realizado distintas modificaciones de la metodología general con el fin de conseguir una mejor adaptación a las peculiaridades agrícolas que se dan en esa región.

La Comunidad Autónoma de Galicia a través de la Sociedad para el Desarrollo Comarcal ha realizado también una adaptación de la Metodología General y ha realizado un fuerte incremento de la muestra que ha investigado en campo, dentro de su ámbito territorial.

1.8. - Tamaño de la muestra investigada

En las **Tablas** nº 1 y 2, que figuran a continuación, se presenta la distribución efectiva de la muestra de segmentos para la investigación de superficies y rendimientos en la Encuesta del año 2016, tanto para la Submuestra del 3% como para la de refuerzo en las zonas que presentan cultivos más intensivos para el conjunto de ambas.

Pueden darse los siguientes casos:

- Segmentos visitados en campo ya sea por el MAPAMA, cuando corresponden a la muestra básica del 3%, o por la Comunidad Autónoma del País Vasco, en su ámbito territorial.
- Segmentos visitados en campo por las CCAA o en algunos casos también por el MAPAMA correspondientes al refuerzo de muestra de zonas intensivas.
- Segmentos sin cultivo o con poco cultivo, cuyos datos se toman del año en que fueran visitados por última vez.
- Segmentos sin cultivo, cuyos datos se estiman en gabinete por fotointerpretación, por su difícil acceso, en una serie de provincias que de forma rotatoria se investigan en campo de forma exhaustiva.

1.9. – Colaboraciones

En la presente edición de la encuesta han intervenido los siguientes organismos:

- La Subdirección General de Estadística del MAPAMA, coordinando y supervisando la realización del trabajo de campo para la muestra general y parte de los refuerzos de muestra en algunas comunidades autónomas, la integración de información y la obtención de los resultados.
- Los Servicios de Estadística Agraria de las Comunidades Autónomas, desarrollando los trabajos de campo correspondientes a la investigación especial, en algunos casos, y colaborando de forma general en la validación de los resultados obtenidos en el ámbito de sus respectivos territorios.
- Los Servicios de Estadística Agraria del Gobierno Vasco, desarrollando la totalidad del trabajo de campo dentro de su Comunidad.
- La Sociedad de Desarrollo Comarcal de Galicia, cuyo modelo de estratificación ha sido adoptado en el ámbito de esa Comunidad y ha facilitado los datos del trabajo de campo en otras posiciones distintas de las del 3% que realiza el MAPAMA para la C.A de Galicia.
- Las Áreas o Dependencias de Agricultura de las Delegaciones o Subdelegaciones de Gobierno efectuando tareas de inspección de trabajo de campo.
- El FEGA del MAPAMA, autorizando el uso de las ortofotos del SIGPAC para la actualización del material fotográfico y de los datos de parcelas del SIGPAC para los procesos de estratificación.

1.10 Referencias Bibliográficas.

- Cochran, W. (1997) Sampling Techniques. Wiley New York
- Gallego F.J. (1993) Explotación de una estratificación detallada y otras alternativas para la mejora de la precisión en la estimación de Superficies de Cultivo en Castilla y León. Proyecto MARS. Instituto de Aplicaciones de la Teledetección de la CE. CCR ISPRA

Tabla 1
Muestra de segmentos en la Encuesta sobre Superficies

Provincias y CC.AA	ENCUESTA (3%)				INVESTIGACIÓN ADICIONAL			TOTAL
	Campo(*)	Datos años anteriores	Fotointerpretación	Total	Campo	Datos años anteriores	Total	
Coruña (la)	118	113		231				231
Lugo	108	191		299				299
Orense	47	168		215				215
Pontevedra	58	78		136				136
GALICIA(**)	331	550		881				881
P. DE ASTURIAS	81	233		314	38	3	41	355
CANTABRIA	40	118		158	12	5	17	175
Álava	73			73				73
Guipúzcoa	65			65				65
Vizcaya	71			71				71
PAIS VASCO	209			209				209
NAVARRA	134	172		306	52		52	358
LA RIOJA	66	93		159	81	1	82	241
Huesca	210	258		468	173		173	641
Teruel	162	279		441	47		47	488
Zaragoza	312	208		520	155	1	156	676
ARAGON	684	745		1.429	375	1	376	1.805
Barcelona	75	157		232	11		11	243
Gerona	47	133		180	33		33	213
Lleida	263		102	365	111		111	476
Tarragona	95	95		190	42		42	232
CATALUÑA	480	385	102	967	197		197	1.164
BALEARES	85	75		160	68		68	228
Ávila	57	182		239	21		21	260
Burgos	189	245		434	55		55	489
León	105	366		471	65	1	66	537
Palencia	152	86		238	61		61	299
Salamanca	117	251		368	45	4	49	417
Segovia	91	118		209	35		35	244
Soria	105	197		302	17		17	319
Valladolid	184	59		243	99		99	342
Zamora	283		32	315	60		60	375
CASTILLA Y LEON	1.283	1.504	32	2.819	458	5	463	3.282
MADRID	190		46	236	110	51	161	397
Albacete	251	192		443	75		75	518
Ciudad Real	328	263		591	45	3	48	639
Cuenca	266	245		511	51		51	562
Guadalajara	132	241		373	12	1	13	386
Toledo	271	189		460	64	1	65	525
CASTILLA LA MANCHA	1.248	1.130		2.378	247	5	252	2.630
Alicante	100	77		177	60		60	237
Castellón	69	133		202	50		50	252
Valencia	145	183		328	150	1	151	479
C. VALENCIANA	314	393		707	260	1	261	968
R. DE MURCIA	177	161		338	211	4	215	553
Badajoz	302	340		642	85	3	88	730
Cáceres	111	491		602	55	2	57	659
EXTREMADURA	413	831		1.244	140	5	145	1.389
Almería	80	187		267	43	12	55	322
Cádiz	89	138		227	55	9	64	291
Córdoba	229	181		410	93	13	106	516
Granada	313		68	381	82	8	90	471
Huelva	51	259		310	26	9	35	345
Jaén	329		78	407	79	5	84	491
Málaga	187		37	224	50	8	58	282
Sevilla	264	167		431	181	13	194	625
ANDALUCIA	1.542	932	183	2.657	609	77	686	3.343
Palmas (las)	18	101		119	12	8	20	139
Sta.C.Tenerife	20	77		97	25	3	28	125
CANARIAS	38	178		216	37	11	48	264
TOTAL CC.AA.	7.315	7.500	363	15.178	2.895	169	3.064	18.242

(*) Se contabilizan los segmentos realizados en campo por las CCAA

(**)En la Comunidad de Galicia se ha contado con 3.256 segmentos adicionales para la realización de las estimaciones, aportados por dicha Comunidad Autónoma dentro del convenio de colaboración establecido, de los cuales han sido procesados 1.770.

Tabla 2
Muestra de segmentos en la Encuesta sobre Rendimientos

Provincias y CCAA	ENCUESTA (3%)	INVESTIGACIÓN ADICIONAL	TOTAL
Coruña (la)	38		38
Lugo	39		39
Orense	14		14
Pontevedra	18		18
GALICIA(*)	109		109
P. DE ASTURIAS	31		31
CANTABRIA	13		13
Álava	51		51
Guipúzcoa	13		13
Vizcaya	14		14
PAIS VASCO	78		78
NAVARRA	29		29
LA RIOJA	25	65	90
Huesca	83	87	170
Teruel	79	29	108
Zaragoza	137	73	210
ARAGON	299	189	488
Barcelona	42	5	47
Gerona	15	16	31
Lleida	72	57	129
Tarragona	44	21	65
CATALUÑA	173	99	272
BALEARES	41	68	109
Ávila	24	18	42
Burgos	104	37	141
León	39	17	56
Palencia	65	32	97
Salamanca	56	25	81
Segovia	42	19	61
Soria	62	12	74
Valladolid	82	38	120
Zamora	92	37	129
CASTILLA Y LEON	566	235	801
MADRID	50	95	145
Albacete	117		117
Ciudad Real	128		128
Cuenca	108		108
Guadalajara	63		63
Toledo	105		105
CASTILLA LA MANCHA	521		521
Alicante	46	60	106
Castellón	37	50	87
Valencia	59	150	209
C. VALENCIANA	142	260	402
R. DE MURCIA	89	73	162
Badajoz	134		134
Cáceres	56		56
EXTREMADURA	190		190
Almería	39	24	63
Cádiz	44	38	82
Córdoba	91	78	169
Granada	103	60	163
Huelva	23	12	35
Jaén	106	65	171
Málaga	52	34	86
Sevilla	101	114	215
ANDALUCIA	559	425	984
Palmas (las)	5		5
Sta.C.Tenerife	12		12
CANARIAS	17		17
TOTAL CC.AA.	2.932	1.509	4.441

2. - DESARROLLO DE LA ENCUESTA

2.1. - Renovación del material fotográfico.

En el año 2016 se ha generado el material fotográfico a partir de las imágenes de ortofoto aérea actualizadas a 15 de Abril de 2016 procediendo a la impresión del necesario para toda la muestra visitada en campo. Se han renovado la totalidad de las imágenes correspondientes a P. de Asturias, Aragón, Cataluña, Islas Baleares, Castilla-La Mancha, Castellón, Valencia así como la parte oriental de Galicia y parte suroccidental de Castilla y León.

En la **Figura 8** se ofrece una representación gráfica de los segmentos en los que se ha procedido durante el año 2016 a la creación de su material fotográfico.

Figura 8
Material Fotográfico Renovado Durante 2016

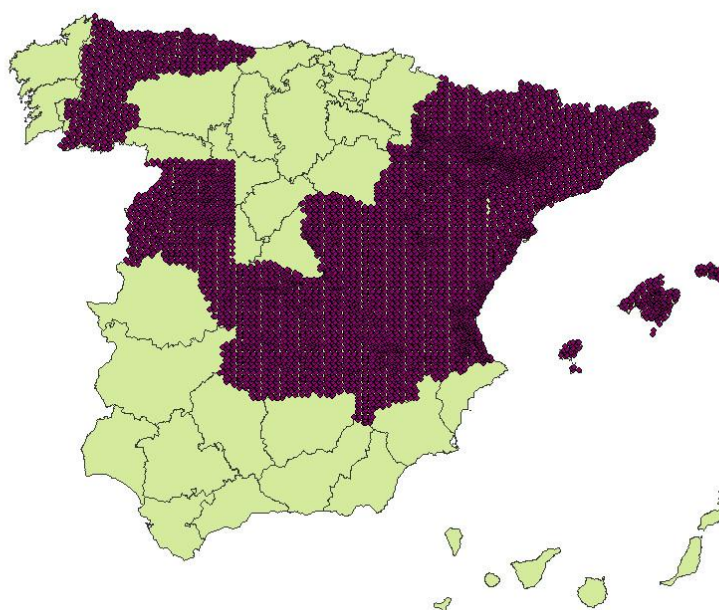

2.2. - Cursos de formación de encuestadores.

Al igual que en años anteriores, se han impartido cursos de formación en diversos lugares de nuestra geografía, con el fin de explicar con detenimiento la tarea a realizar por los encuestadores y clarificar los puntos novedosos y aquellos que pudieran resultar más confusos.

En relación con la Encuesta general del 3%, los cursos fueron impartidos por técnicos del MAPAMA y de la empresa AGROSEGURO, adjudataria del trabajo, con asistencia de la práctica totalidad de los técnicos de la empresa responsables de realizar el trabajo de campo. A los mismos, asistieron también técnicos de las CC.AA. y de las Áreas y/o Dependencias de Agricultura de las Delegaciones y/o Subdelegaciones de Gobierno así como los responsables del Marco de Áreas de la Subdirección General de Estadísticas del MAPAMA.

La distribución geográfica se realizó atendiendo a la homogeneidad agronómica de las zonas a investigar por los técnicos, con un total de 396 asistentes:

Figura 9
Cursillos de Formación Distribución Geográfica



Por parte de algunas de las CCAA responsables de la ejecución de la muestra en zonas de cultivo intensivo, se efectuaron también sesiones de formación de los técnicos encargados del trabajo de campo, no solamente antes de iniciarse el trabajo sino también a lo largo de su realización cuando fue necesario. En otros casos las sesiones de formación fueron comunes para ambos equipos.

2.3. - Trabajos de campo

Las operaciones realizadas en campo por los encuestadores en la “Encuesta de Superficies”, y que aparecen detalladas en el “Manual de Trabajo de Campo”, cuentan con las siguientes fases:

- Localización de los segmentos.
- Deslinde de parcelas; en caso de disponer de información de campo del año anterior, se utilizan parcelarios preimpresos con las parcelas con cubierta del suelo de carácter permanente: cultivos leñosos, prados y pastizales permanentes y otras tierras.
- Numeración de parcelas en el parcelario.
- Identificación de cultivos o cubiertas del suelo, y consignación del nombre y código en el cuestionario. Tipificación de Regadíos e Invernaderos.

Como regla general, se han analizado la totalidad de las 49 Ha de cada segmento, con excepción de los segmentos de las Comunidades Autónomas de Galicia, Islas Baleares e Islas Canarias. En la primera de ellas, por el acusado minifundio observado en algunos segmentos, ha sido necesaria la reducción de la superficie a investigar a la mitad, 25 ha. En Canarias, como resultado de la estratificación se estableció como tamaño idóneo del segmento a investigar 25 ha.

También se han producido excepciones a esta regla general en las Comunidades Autónomas de La Rioja, Castilla y León y Andalucía, para aquellos segmentos investigados a 49 ha que en años anteriores hubieran superado las 100 parcelas.

En el año 2008 se consolidó la investigación del mantenimiento del suelo en los cultivos leñosos y barbechos. Con esta investigación se pretende colaborar en la estimación del ciclo del CO₂ y de los procesos erosivos ofreciendo datos objetivos y referenciados geográficamente sobre la aplicación de técnicas de no laboreo y mantenimiento de cubiertas vegetales en los suelos cultivados y una estimación de su implantación. Los resultados de esta investigación se presentan en el punto 3.6.

En la “Encuesta de Rendimientos”, las operaciones que han de llevar a cabo los encuestadores consisten en:

- Aforo en campo de las parcelas de cultivo mediante estimación de experto u otros métodos.
- Consignación de datos en el cuestionario.
- Revisión de la distribución de superficies de cultivos si se trata de una segunda visita, ya que entre las dos visitas puede haberse modificado la ocupación de algunas parcelas.

Los posibles métodos que se utilizan para el aforo de los cultivos son los siguientes:

- a) Estimación ocular
- b) Datos facilitados por el agricultor
- c) Determinación del rendimiento con cosechadora
- d) Conteo de espigas y granos
- e) Conteo y pesada de espigas
- f) Pesada de espigas
- g) Conteo y pesada de frutos; conteo de árboles
- h) Determinación por sector
- i) Otros métodos

La **Tabla nº 3** recoge un resumen por Comunidades Autónomas del número de aforos realizados según el método de estimación empleado, del que se deduce que el más utilizado es el de estimación ocular y, cuando ésta no ha sido posible, se ha optado mayoritariamente por preguntar al agricultor.

En la encuesta sobre plantaciones de árboles frutales se ha recogido información adicional sobre la densidad, edad, forma de conducción y distribución varietal de las plantaciones de una serie de especies arbóreas frutales cuando se localizaban parcelas ocupadas por las mismas.

Tabla 3
Número de aforos según método de estimación utilizado

COMUNIDAD AUTONOMA	METODO UTILIZADO									TOTAL
	a	b	c	d	e	f	g	h	i	
GALICIA	1.077	8		29			7		3	1.124
P. ASTURIAS	217	21			1		6		2	247
CANTABRIA	82	1							14	97
PAIS VASCO	198	444								642
NAVARRA	369	27		196	2	1	13		3	611
LA RIOJA	170	2.268		42	26	21	39			2566
ARAGÓN	4.032	110	2	426	2	73	83		10	4.738
CATALUÑA	1.754	284	3	260	104	38	341	4	62	2.850
BALEARES	541	39							2	582
CASTILLA LEÓN	6.682	490	6	838	95	233	45	1	34	8.424
MADRID	326	22	16	10	352	9	13		2	750
CASTILLA-LA MANCHA	4.486	217	1	108	76	240	77		5	5.210
COMUNIDAD VALENCIANA	7.336	127	1	53	2		162	1.729	12	9.422
MURCIA	1.264	678		5			14			1.961
EXTREMADURA	865	375	1		2	5	1		13	1.262
ANDALUCIA	7.222	1.456	117	22	24	16		7	451	9.315
CANARIAS	572	37								609
TOTAL	37.193	6.604	147	1.989	686	636	801	1.741	613	50.410
% S TOTAL	73,8%	13,1%	0,3%	3,9%	1,4%	1,3%	1,6%	3,5%	1,2%	100,0%

2.3.1.-Recopilación con GPS de los trayectos realizados

Con el fin de mantener la ESYRCE en los estándares más altos de calidad de las operaciones estadísticas diseñadas mediante el sistema de marco de áreas, especialmente en el ámbito de la UE, desde el año 2010 se ha establecido como requisito en la realización del trabajo de campo dejar constancia del recorrido realizado en la investigación del segmento mediante la captura del trayecto con un GPS.

Aunque se recomienda la captura del trayecto durante la totalidad de la jornada de trabajo, la exigencia mínima se establece desde un entorno de 500 m de cada segmento con una frecuencia de captura de 30 segundos (intervalo de tiempo entre puntos capturados), constelación de satélites y estimación de errores de posicionamiento.

En la campaña 2016 los puntos recopilados de esta forma superan los 4.065.000.

En la **Figura 10** se muestran los recorridos recopilados durante la campaña 2016 en la Península e Islas Baleares, y en la **Figura 11** se recoge un ejemplo de recorrido de uno de los segmentos (punteado verde).

Figura 10

Recopilación trayectos Muestra 2016 en Península y Baleares



Figura 11

Recopilación trayectos Muestra 2016 en Islas Canarias

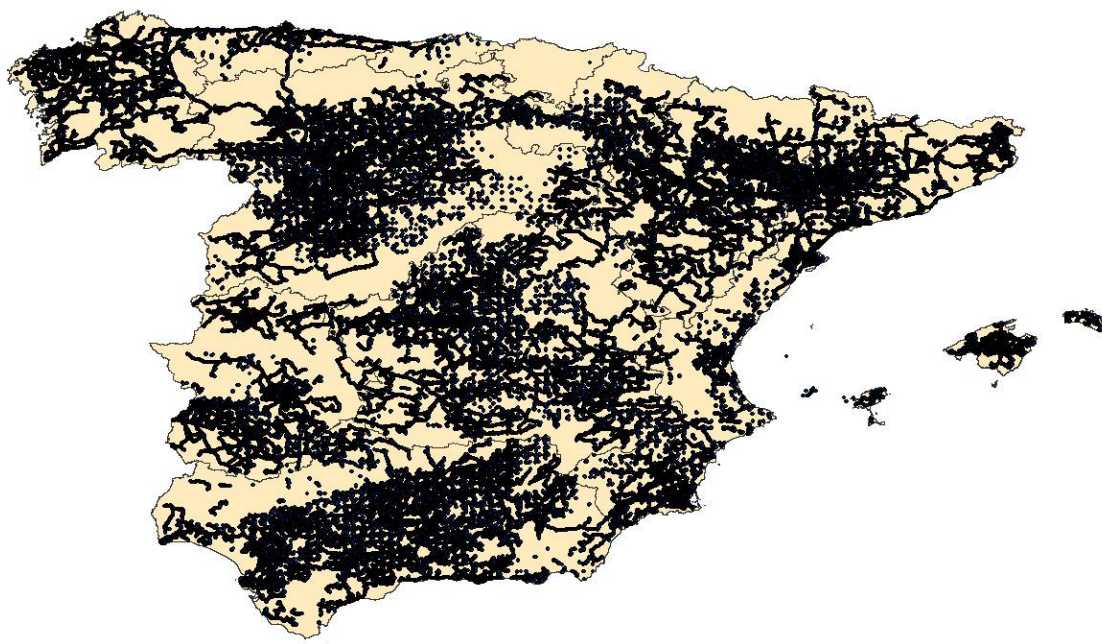

Figura 12

Ejemplo de trayecto recorrido en un segmento

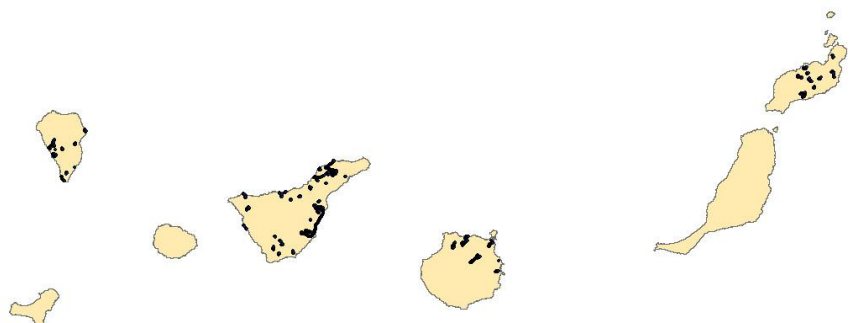
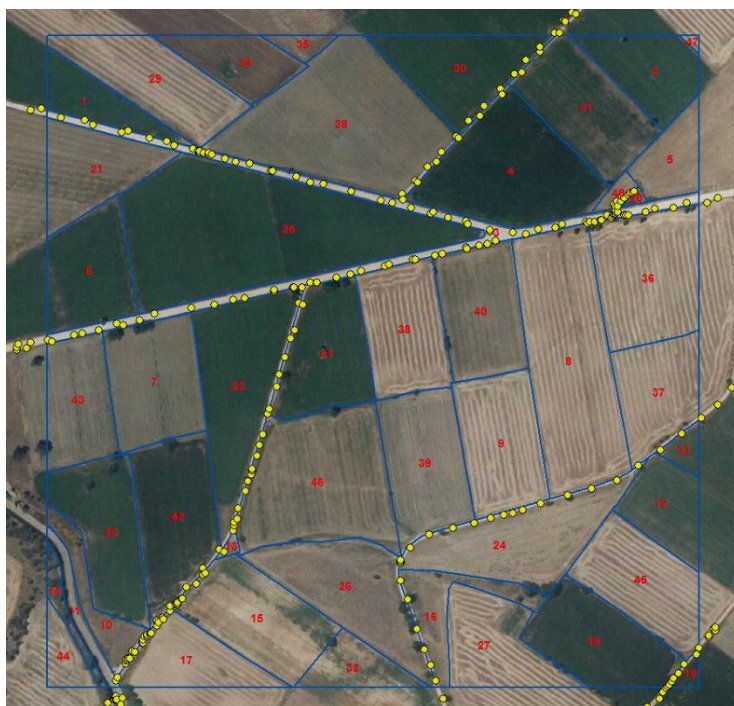

2.4. - Control e inspección del trabajo de campo

Durante la ejecución del trabajo de campo, se ha llevado a cabo un control exhaustivo del cumplimiento del calendario fijado, así como de la calidad de los documentos, y se ha procedido al cruce de los datos reflejados en los cuestionarios con la información proporcionada en los parcelarios para comprobar la inexistencia de errores.

Las Áreas y/o Dependencias de Agricultura han efectuado la inspección de la Encuesta del 3% en cinco segmentos por provincia elegidos al azar. La Comunidad Autónoma del País Vasco ha realizado la inspección completa dentro de su ámbito territorial y las restantes CCAA han efectuado una inspección de los segmentos que han investigado.

La empresa Agroseguro SA ha implementado dentro de sus procesos de control de calidad una inspección similar sobre un conjunto de unos 100 segmentos y sus resultados se incluyen en la tabla 4.

En las inspecciones se ha tratado de evitar repeticiones de comarca o de encuestador, procurando que los segmentos cuenten con la mayor diversidad y superficie posible de cultivo.

En la **Tabla nº 4** se muestran los resultados de la inspección de la Encuesta del 3%, obtenidos al comparar los datos de inspección con los datos originales de los segmentos. Estos resultados se refieren a:

- Porcentajes de puntos con clasificación coincidente, es decir, aquellos segmentos para los que la *clasificación* realizada por la Inspección Provincial *coincide exactamente* con la indicada por el experto.
- Porcentaje de puntos con diferencias en la clasificación debidas a *siembras tardías*, es decir, por haberse llevado a cabo siembras en el intervalo transcurrido entre la visita del experto y de la Inspección Provincial (por ejemplo un cereal de invierno al que le sigue el barbecho).
- Porcentaje de puntos con diferencias en la clasificación debidas a *diferencias de criterios entre los técnicos* en las tierras de no cultivo (barbechos, posíos, baldíos, pastizales, eriales, etc.), o por *la variación estacional del estado vegetativo* de las distintas especies (un pastizal en primavera puede parecer un erial en verano).
- Porcentaje de puntos con diferencias en la clasificación debidas a *errores en la identificación de cultivos agrícolas*. Este porcentaje es el que más afecta a los resultados de la encuesta.

Tabla 4
Resumen de la inspección del trabajo de campo

COMUNIDAD AUTONOMA	Nº de segmentos revisados	DIFERENCIAS DE CLASIFICACION DE SUPERFICIES (%)			
		Coincidente (A)	Siembras tardías (B)	No cultivos (C)	Mal clasificada (D)
GALICIA	13	94,21%	0,03%	0,03%	5,72%
P. ASTURIAS	9	94,04%	0,00%	5,10%	0,86%
CANTABRIA	10	98,62%	0,00%	0,00%	1,38%
NAVARRA	0				
LA RIOJA	6	98,98%	0,34%	0,00%	0,68%
ARAGÓN	19	97,58%	0,08%	0,40%	1,94%
CATALUÑA	23	94,04%	2,47%	1,49%	2,01%
BALEARES	5	95,98%	0,16%	0,14%	3,72%
CASTILLA LEÓN	70	97,83%	0,39%	0,24%	1,54%
MADRID	5	92,66%	2,76%	0,50%	4,08%
CASTILLA-LA MANCHA	41	97,14%	1,31%	0,11%	1,43%
C. VALENCIANA	10	90,85%	1,99%	3,28%	3,89%
MURCIA	8	98,16%	1,25%	0,00%	0,60%
EXTREMADURA	21	98,48%	0,48%	0,00%	1,04%
ANDALUCIA	45	95,72%	1,70%	0,95%	1,63%
CANARIAS	18	91,40%	3,62%	2,32%	2,66%
TOTAL	303	96,24%	1,09%	0,90%	1,77%

2.5. - Tratamiento de la información

La mayor parte de la información ha sido capturada con una aplicación informática bien directamente en campo o por el encuestador en gabinete y ha sido remitida por vía telemática formándose una base de datos centralizada contando esta de componentes gráficos, parcelas, y alfanuméricos.

Asimismo cabe destacar las labores de integración de la información obtenida en los trabajos de campo de años anteriores y la homogeneización de los

trabajos de campo realizados por la Subdirección General de Estadística del MAPAMA y por los Servicios Estadísticos de las Comunidades Autónomas.

El **Gráfico 3** presenta el calendario de las visitas realizadas en campo para la obtención de información de superficies y la fecha de recepción e inicio de los trabajos de gabinete, de todos aquellos segmentos investigados en campo en la encuesta de 2016.

En el caso de las asociaciones de cultivo y de los huertos familiares se ha estimado, en campo, una distribución porcentual de la superficie atribuible a cada uno de los cultivos integrantes de las mismas. Para el correcto tratamiento de esta información se utiliza un sistema relacional de bases de datos (S.R.B.D.) en el que se realiza la carga de todos los datos alfanuméricos de la Encuesta.

El total de parcelas tratadas ha superado las 660.000, lo que da una idea del grado de complejidad que ha adquirido el manejo de la información de la Encuesta.

En cuanto a la Encuesta de Rendimientos, cabe destacar que el número total de parcelas tratadas supera la 50.000.

La progresiva implantación de la toma de datos con ayuda de herramientas informáticas tiene como consecuencia una disminución generalizada de los tiempos desde la toma de datos hasta su proceso en gabinete lo que se puede observar en el **Gráfico nº 3**. Además se han comenzado a utilizar intensivamente receptores GPS con el fin de mejorar la calidad del proceso de toma de datos.

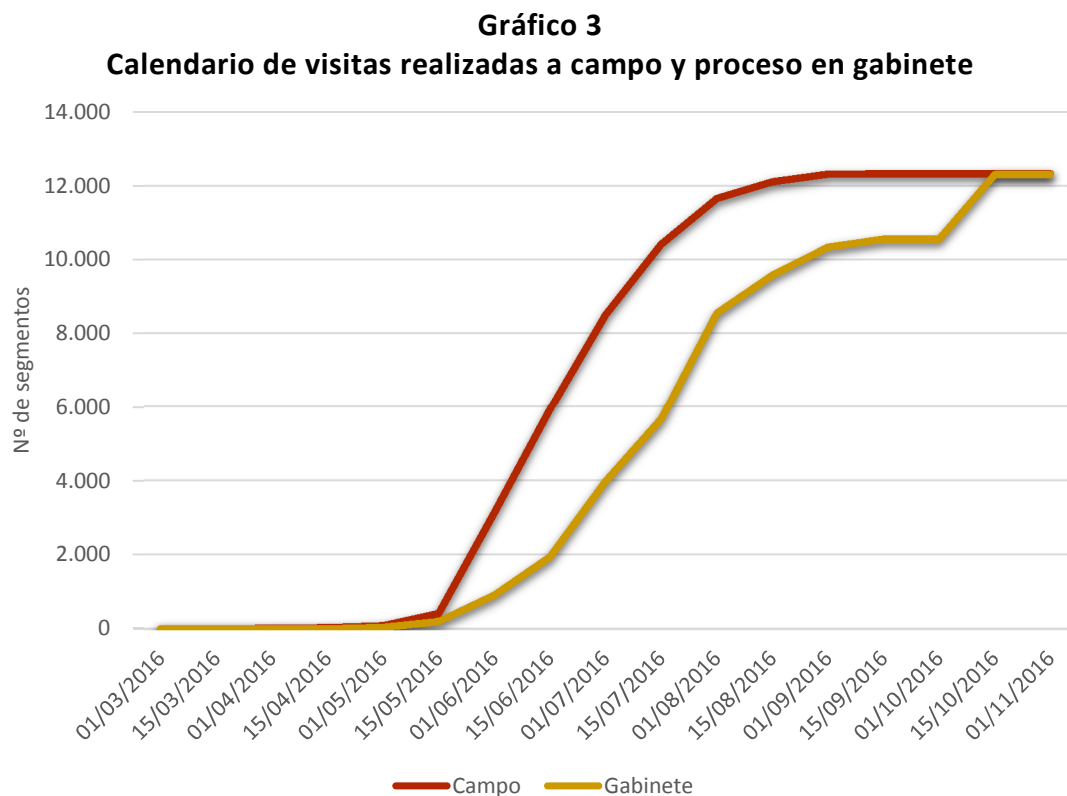

3. - RESULTADOS

Los resultados de esta encuesta lo son de una operación estadística por muestreo y se refieren a la cubierta del suelo en el momento de la investigación de campo (verano del año 2016). Como se ha indicado anteriormente, los resultados proceden de la integración de datos de la muestra general del 3% y de la investigación especial, que efectúan el MAPAMA y las CCAA respectivamente.

Al tratarse de una encuesta por muestreo los resultados de los cultivos y ocupaciones del suelo con menores superficies están sujetos a mayores errores relativos, no obstante, se publican dado su interés. Las superficies de frutales cítricos y no cítricos y demás cultivos leñosos en secano incluyen las de plantaciones abandonadas.

En la **Tabla nº 5** se recoge la evolución de los principales cultivos desde 2010 con desglose Autonómico.

TABLA 5
ENCUESTA SOBRE SUPERFICIES DE CULTIVOS, PRINCIPALES RESULTADOS

Comunidad Autónoma Y Cultivos	Campaña							Histórico
	2010	2011	2012	2013	2014	2015	2016	
CASTILLA Y LEON								
Trigo	696.562	747.601	820.207	862.037	901.687	900.101	929.623	
Cebada	1.029.296	982.874	931.632	933.625	905.475	859.439	836.834	
Avena	98.631	93.877	66.292	67.846	72.354	70.265	97.792	
Centeno	84.779	106.433	105.784	105.411	94.926	101.425	106.005	
Maiz	106.581	114.370	121.443	135.810	136.453	137.091	119.102	
Patata	22.493	21.708	19.156	21.775	22.501	21.674	21.512	
Remolacha azucarera	29.894	36.381	31.845	26.058	26.573	27.274	22.422	
Girasol	222.108	276.474	325.222	303.487	264.258	248.257	251.062	
Alfalfa	90.072	90.891	88.137	84.966	86.201	93.372	97.999	
Barbecho	793.210	700.134	646.895	610.793	608.691	609.319	590.032	
Viñedo	66.849	65.837	64.364	63.468	63.732	63.359	64.473	
Olivar	6.834	6.440	6.456	6.253	6.325	6.417	6.478	
MADRID								
Trigo	14.402	17.624	27.892	25.825	33.816	29.198	21.951	
Cebada	49.962	50.018	39.905	49.470	44.988	43.924	40.600	
Avena	4.176	4.887	2.855	2.726	1.508	1.771	3.847	
Centeno	1.865	2.282	1.657	879	1.568	2.982	1.701	
Maiz	6.919	6.130	8.804	10.507	9.805	7.472	5.673	
Patata	270	106	45	249	126	433	164	
Remolacha azucarera								
Girasol	607	389	525	646	369	632	1.281	
Alfalfa	1.504	2.159	1.551	708	1.146	1.493	1.729	
Barbecho	78.877	72.146	74.205	66.802	65.235	64.236	68.170	
Viñedo	12.521	12.042	11.423	10.817	10.765	10.704	10.496	
Olivar	28.039	28.034	28.042	28.073	28.214	28.254	28.728	
CASTILLA LA MANCHA								
Trigo	250.079	283.388	332.755	307.458	300.694	296.808	298.616	
Cebada	880.994	851.771	856.418	933.867	868.858	879.577	790.411	
Avena	106.342	133.945	118.936	124.234	120.624	138.391	135.476	
Centeno	21.618	29.096	25.963	29.497	26.502	18.327	19.415	
Maiz	28.497	30.240	36.073	41.872	34.491	32.845	22.266	
Patata	2.598	2.533	2.656	3.983	1.655	648	2.060	
Remolacha azucarera								
Girasol	177.036	194.851	191.869	185.628	191.055	182.224	184.759	
Alfalfa	12.424	12.285	10.142	11.124	15.327	14.301	14.657	
Barbecho	1.014.344	921.248	883.213	815.009	828.418	809.721	839.638	
Viñedo	506.228	473.050	465.358	463.639	463.912	473.268	473.333	
Olivar	405.883	406.211	406.751	407.334	410.825	413.028	415.299	
ANDALUCIA								
Trigo	455.835	364.988	475.319	440.351	438.470	442.039	429.661	
Cebada	124.074	119.798	120.799	117.179	129.571	126.251	104.519	
Avena	70.790	75.448	71.658	59.113	58.741	64.927	78.807	
Centeno	416	1.550	1.174	565	557	1.678	321	
Maiz	22.801	31.209	46.735	46.236	35.006	31.346	21.791	
Patata	7.047	6.947	4.662	4.323	7.433	6.126	8.586	
Remolacha azucarera	11.027	9.657	9.207	5.469	7.709	6.362	6.500	
Girasol	285.925	394.594	189.631	325.642	303.694	296.848	263.278	
Alfalfa	9.848	11.359	11.608	10.246	11.660	14.137	14.314	
Barbecho	373.729	315.601	401.079	285.830	271.002	261.607	282.577	
Viñedo	33.366	30.542	28.504	28.258	27.305	26.865	25.681	
Olivar	1.549.663	1.552.733	1.554.771	1.550.218	1.555.475	1.567.375	1.580.802	
ARAGON								
Trigo	275.447	278.503	284.713	257.166	250.880	277.831	304.299	
Cebada	467.485	462.040	452.839	496.421	532.491	503.688	471.798	
Avena	26.701	25.508	25.992	31.614	24.573	28.017	25.678	
Centeno	13.758	15.031	15.741	18.379	16.372	21.086	24.362	
Maiz	54.434	67.687	62.784	72.636	78.686	64.582	62.650	
Patata	501	263	321	888	405	377	492	
Remolacha azucarera								
Girasol	10.468	14.716	12.946	11.706	8.185	9.838	11.871	
Alfalfa	100.467	99.035	99.079	97.031	92.199	91.425	90.484	
Barbecho	464.142	441.750	447.445	438.309	407.513	443.825	435.557	
Viñedo	40.910	38.386	37.425	37.481	37.237	36.750	37.211	
Olivar	59.871	59.774	59.477	59.094	59.261	58.901	59.315	
EXTREMADURA								
Trigo	79.653	80.313	112.169	61.889	86.675	80.710	67.002	
Cebada	63.815	36.769	39.332	41.639	37.146	43.124	46.632	
Avena	61.021	62.150	59.311	69.421	55.438	58.349	72.189	
Centeno	174	2.342	166	107	316	71		
Maiz	46.026	61.034	69.562	76.682	70.610	68.352	55.024	
Patata	195	283	125	256	463	786	243	
Remolacha azucarera								
Girasol	8.052	23.748	12.531	16.932	16.035	17.095	13.105	
Alfalfa	3.702	3.056	2.620	2.192	2.796	2.874	2.729	
Barbecho	316.824	290.716	295.435	262.289	233.625	238.527	232.937	
Viñedo	86.034	84.148	82.331	84.096	83.055	80.391	83.039	
Olivar	264.934	267.182	269.350	271.050	272.530	272.963	274.374	

TABLA 5
ENCUESTA SOBRE SUPERFICIES DE CULTIVOS, PRINCIPALES RESULTADOS

Comunidad Autónoma Y Cultivos	Campaña							Histórico
	2010	2011	2012	2013	2014	2015	2016	
LA RIOJA								
Trigo	37.897	41.419	39.525	37.638	38.410	35.985	32.572	
Cebada	15.859	16.043	14.036	18.405	17.573	17.357	21.665	
Avena	184	224	172	73	10	49	230	
Centeno	524	264	528	941		2	78	
Maiz	148	313	399	403	423	341	84	
Patata	1.592	1.397	1.687	1.714	936	1.034	1.298	
Remolacha azucarera	1.540	1.185	948	1.377	1.258	933	1.018	
Girasol	541	1.118	1.027	888	836	1.244	590	
Alfalfa	809	796	470	958	1.024	2.818	1.473	
Barbecho	19.795	17.119	19.478	14.509	14.447	16.057	15.729	
Viñedo	47.056	47.866	48.372	49.072	51.223	52.068	52.076	
Olivar	3.810	3.782	3.605	3.468	3.461	3.298	3.359	
C. VALENCIANA								
Trigo	2.811	2.636	7.653	5.470	3.380	5.957	4.614	
Cebada	21.452	22.791	22.177	19.729	25.193	23.666	18.405	
Avena	2.892	3.643	4.333	5.136	2.810	3.629	2.709	
Centeno	46	198	2	43	56	257	67	
Maiz	675	562	1.181	1.516	1.611	1.015	816	
Patata	631	541	389	977	771	1.135	1.339	
Remolacha azucarera			50					
Girasol	625	1.333	1.604	2.835	203	374	2.246	
Alfalfa	2.959	3.047	2.871	2.286	3.049	3.436	3.054	
Barbecho	75.336	56.867	57.022	48.820	56.061	54.585	57.574	
Viñedo	80.728	75.267	74.461	74.132	71.228	68.842	67.590	
Olivar	94.666	94.535	94.723	94.835	94.916	94.516	94.540	
R. DE MURCIA								
Trigo	6.108	5.165	5.308	8.860	3.219	6.595	6.265	
Cebada	30.528	35.958	36.330	42.976	31.166	40.127	25.707	
Avena	18.537	17.557	13.142	12.577	10.508	14.838	16.858	
Centeno	867	612	585	527		20	20	
Maiz	158	36	158	142	36	122	47	
Patata	705	513	922	1.604	2.243	1.152	3.012	
Remolacha azucarera								
Girasol		75	83	79			2	
Alfalfa	485	485	356	518	641	591	350	
Barbecho	103.274	99.594	108.572	92.495	118.741	96.294	103.775	
Viñedo	34.044	31.315	29.849	30.296	30.426	30.675	29.819	
Olivar	28.266	29.324	29.735	29.734	29.423	29.765	29.103	
GALICIA								
Trigo	14.921	15.478	16.469	14.935	13.947	15.176	14.453	
Cebada	305	237	465	397	553	618	472	
Avena	97	67	151	183	149	128	133	
Centeno	5.248	4.926	5.078	6.479	6.141	5.827	5.712	
Maiz	16.293	16.390	17.090	16.904	17.167	16.655	16.114	
Patata	12.558	13.690	13.557	13.264	14.008	13.249	13.390	
Remolacha azucarera								
Girasol	24	32	14		158	71		
Alfalfa	99	53	54	64	62	65	71	
Barbecho	31.177	27.909	21.407	18.611	18.704	19.710	19.887	
Viñedo	26.287	26.532	26.233	26.092	26.022	25.997	25.950	
Olivar	3	3	3	4	16	18	20	
NAVARRA								
Trigo	80.594	82.027	89.144	63.741	75.766	71.558	77.577	
Cebada	90.340	91.111	90.611	96.367	91.598	89.523	87.819	
Avena	12.993	10.811	8.485	8.875	8.777	7.981	10.038	
Centeno					9	1	297	
Maiz	14.472	15.759	19.432	25.876	21.992	19.171	14.638	
Patata	176	148	237	178	221	173	124	
Remolacha azucarera		51						
Girasol	3.514	4.152	4.766	4.128	5.036	4.645	3.287	
Alfalfa	9.401	9.562	10.004	8.258	7.585	7.660	7.045	
Barbecho	52.344	50.295	43.938	51.366	44.369	48.587	43.179	
Viñedo	22.400	20.376	19.661	19.639	19.204	19.425	19.012	
Olivar	7.452	7.319	7.457	7.594	7.697	7.780	7.827	
BALEARES								
Trigo	2.804	3.402	4.765	4.213	6.642	5.451	4.861	
Cebada	13.307	15.964	18.451	14.827	16.514	12.308	12.536	
Avena	5.671	3.631	6.157	8.734	7.985	5.456	4.267	
Centeno			4				29	
Maiz	708	518	597	849	838	306	614	
Patata	721	668	585	986	1.109	1.551	1.273	
Remolacha azucarera								
Girasol								
Alfalfa	658	606	780	678	652	518	686	
Barbecho	26.946	28.715	27.845	29.165	27.930	25.254	28.007	
Viñedo	2.922	2.906	2.871	2.853	2.870	2.881	3.149	
Olivar	8.617	8.907	7.737	8.898	9.170	8.677	8.916	

TABLA 5
ENCUESTA SOBRE SUPERFICIES DE CULTIVOS, PRINCIPALES RESULTADOS

Comunidad Autónoma Y Cultivos	Campaña							Histórico
	2010	2011	2012	2013	2014	2015	2016	
CATALUÑA								
Trigo	85.670	100.357	99.837	91.646	99.153	89.525	85.020	
Cebada	199.989	168.162	184.215	189.892	194.654	189.420	200.724	
Avena	3.650	7.826	6.386	6.610	5.646	3.985	6.607	
Centeno	339	367	119	260	387	279	706	
Maiz	33.708	39.525	40.385	40.844	41.924	43.894	40.202	
Patata	781	746	387	475	575	599	349	
Remolacha azucarera								
Girasol	1.765	2.467	1.503	2.255	1.946	1.999	2.476	
Alfalfa	36.262	33.585	34.035	30.508	32.017	31.867	31.649	
Barbecho	46.783	46.316	43.421	36.702	33.674	42.222	43.515	
Viñedo	56.222	55.115	54.430	53.591	54.621	54.576	55.133	
Olivar	114.417	115.989	116.044	117.074	115.786	113.820	113.936	
CANARIAS								
Trigo	247	248	86	56	69	139	179	
Cebada	45	83	111	7	128	16	165	
Avena	13		248		154	242	326	
Centeno		28	8			20	7	
Maiz	69	225	115	86	18	69	47	
Patata	3.746	4.290	3.376	3.182	3.037	2.989	2.968	
Remolacha azucarera								
Girasol								
Alfalfa	2	42	3	42	64			
Barbecho	13.469	13.414	11.371	8.722	8.201	7.230	6.257	
Viñedo	8.415	8.116	8.380	8.239	8.533	8.405	8.235	
Olivar	16	27	104	115	104	122	136	
P. ASTURIAS								
Trigo	8	8	17	6				
Cebada								
Avena								
Centeno		12	5	5	5	5	5	
Maiz	184	209	206	580	129	119	116	
Patata	370	339	312	257	241	160	134	
Remolacha azucarera								
Girasol								
Alfalfa	6	8	13	8	8	12	8	
Barbecho	317	292	963	913	586	1.660	1.213	
Viñedo	12	12	6	1	1	1	3	
Olivar								
CANTABRIA								
Trigo	467	714	941	473	1.020	744	756	
Cebada		327	28	1	240			
Avena		12				38		
Centeno						106		
Maiz	22	42	131	48	32	23		
Patata	204	97	181	324	44	291	110	
Remolacha azucarera								
Girasol				18		23		
Alfalfa	162	121	133	123	46	167	225	
Barbecho	395	146	302	681	376	499	877	
Viñedo	19	14	14	14	14	14	14	
Olivar								
P. VASCO								
Trigo	27.956	25.904	26.619	25.555	33.076	25.124	25.085	
Cebada	15.367	14.780	14.255	15.026	13.652	15.877	15.856	
Avena	6.372	6.805	6.599	6.254	6.123	5.252	5.244	
Centeno					221	370	370	
Maiz	143	251	246	473	275	276	276	
Patata	2.382	1.750	1.237	2.157	18	1.235	1.260	
Remolacha azucarera	2.862	4.334	2.813	3.854	2.218	2.656	2.656	
Girasol	1.019	389	1.078	1.605	606	738	735	
Alfalfa	329	324	189	144	101	7	7	
Barbecho	2.959	4.648	2.588	3.765	2.555	4.035	4.019	
Viñedo	13.342	13.479	13.373	13.407	13.497	13.513	13.554	
Olivar	323	318	308	325	319	319	320	
TOTAL ESPAÑA								
Trigo	2.031.461	2.049.775	2.343.419	2.207.320	2.286.906	2.282.944	2.302.535	
Cebada	3.002.819	2.868.726	2.821.605	2.969.829	2.909.801	2.844.915	2.674.145	
Avena	418.071	446.392	390.717	403.398	375.401	403.318	460.201	
Centeno	129.633	163.140	156.814	163.092	147.061	152.456	159.095	
Maiz	331.838	384.499	425.341	471.464	449.497	423.680	359.460	
Patata	56.970	56.017	49.833	56.593	55.788	53.613	58.314	
Remolacha azucarera	45.323	51.607	44.862	36.758	37.758	37.224	32.596	
Girasol	711.685	914.337	742.799	855.850	792.382	763.989	734.693	
Alfalfa	269.191	267.414	262.047	249.855	254.577	264.743	266.481	
Barbecho	3.413.921	3.086.909	3.085.176	2.784.782	2.740.129	2.743.368	2.772.944	
Viñedo	1.037.356	985.005	967.055	965.094	963.644	967.733	968.769	
Olivar	2.572.793	2.580.577	2.584.564	2.584.067	2.593.523	2.605.252	2.623.156	

3.1.- Distribución general de la tierra por Comunidad Autónoma y para el conjunto de España, incluyendo coeficientes de variación de las estimaciones.

Se incluyen diecisiete cuadros sobre la superficie total de cultivos y aprovechamientos del suelo, uno por cada Comunidad Autónoma objeto de estudio de la encuesta, más otro para el total de España.

La agrupación de los diferentes cultivos se ha efectuado conservando los grupos empleados en la estadística española (cereales, leguminosas, tubérculos, etc.); a partir de esta agrupación se pasa fácilmente a los grandes grupos empleados por los servicios estadísticos de la U.E.

Se incluyen los coeficientes de variación, expresados en términos porcentuales, a continuación de las superficies de los cultivos.

Debido a las peculiaridades de la metodología aplicada en la Comunidad Autónoma del País Vasco no se expresan los Coeficientes de Variación, ya que no resultan comparables con los del resto de las Comunidades.

3.1.1. ESPAÑA Distribución General de la Tierra (ha.)

CULTIVO	Superf. (ha)	C. Var. (%)	CULTIVO	Superf. (ha)	C. Var. (%)
TD TRIGO DURO	488.086	3,13	NR NARANJO	145.818	3,20
TB TRIGO BLANDO Y SEMIDURO	1.814.449	1,47	MR MANDARINO	109.040	4,87
C2 CEBADA DE 2 CARRERAS	2.463.479	1,34	LI LIMONERO	40.191	8,80
C6 CEBADA DE 6 CARRERAS	210.665	4,24	PA POMELO	1.525	16,31
AV AVENA	460.201	3,07	NG NARANJO AMARGO	230	20,13
CN CENTENO	159.095	4,50	AX OTROS CITRICOS	731	17,73
TT TRITICALE	187.724	4,87	TOTAL FRUTALES CITRICOS (CI)	297.535	3,16
MC MEZCLA DE CEREALES DE INVIERNO	31.662	12,00	MN MANZANO	29.600	9,40
AR ARROZ	109.749	3,12	MX MANZANO NO COMERCIAL	4.103	20,73
MA MAIZ	359.460	2,00	PE PERAL	20.912	9,29
SR SORGO	7.748	26,64	MB MEMBRILLERO	867	22,34
CX OTROS CEREALES GRANO	2.615	16,43	NI NISPERO	1.801	22,60
TOTA CEREALES GRANO (CE)	6.294.934	0,90	AB ALBARICOQUERO	23.785	12,28
JS JUDIAS SECAS	6.780	15,92	CE CEREZO Y GUIINDO	33.005	13,88
HS HABAS SECAS	38.922	7,98	ME MELOCOTONERO Y NECTARINAS	81.718	5,44
LE LENTEJAS	21.956	13,53	CR CIRUELO	13.730	9,20
GA GARBANZOS	30.780	10,33	HI HIGUERA	21.473	12,94
GS GUI SANTES SECOS	146.450	4,71	CH CHIRIMOYO	2.445	14,96
VE VEZA	90.126	4,64	AU AGUACATE	14.457	7,96
AT ALTRAMUZ	410	33,20	CQ CAQUI	17.679	7,95
AL ALGARROBAS	2.471	32,63	PL PLATANERA	6.820	15,33
YE YEROS	65.770	7,15	KW KIWI	1.552	37,19
LX OTRAS LEGUMINOSAS GRANO	3.020	23,91	CU CHUMBERA	618	56,36
TOTAL LEGUMINOSAS (LE)	406.685	2,70	MG MANGO	4.405	21,26
PT PATATA	58.314	5,15	GR GRANADO	5.447	13,80
BT BATATA	1.251	15,93	PY PAPAYA	16	57,71
CY CHUFA	274	54,22	PÑ PIÑA		
TX OTROS TUBERCULOS PARA CONSUMO	18	15,30	AM ALMENDRO	619.915	3,21
TOTAL TUBERCULOS C. H. (TU)	59.857	5,05	AQ ALMENDRO ABANDONADO	90.771	5,09
CA CAÑA DE AZUCAR			AY ALMENDRO NO COMERCIAL	25.029	12,90
RM REMOLACHA AZUCARERA	32.596	5,66	NU NOGAL FRUTO	13.264	9,29
AD ALGODON	68.164	3,50	AE AVELLANO	16.641	16,51
LN LINO			CJ CASTAÑO FRUTO	21.357	15,84
GI GIRASOL	734.693	2,37	PX PISTACHO	10.625	13,83
SO SOJA	1.381	19,92	FB FRAMBUESO	1.969	17,46
CZ COLZA	85.324	5,62	FX OTROS FRUTALES	4.078	14,22
OX OTRAS OLEAGINOSAS	7.142	22,08	TOTAL FRUTALES NO CITRICOS (FR)	1.088.083	2,24
TA TABACO	8.155	8,45	VM UVA DE MESA		
TI TOMATE INDUSTRIA	36.354	4,43	V1 UVA DE MESA BLANCA SIN SEMILLA	1.234	35,1
LU LUPULO	264	27,44	V2 UVA DE MESA BLANCA CON SEMILLA	6.546	61,2
PD PIMIENTO PARA PIMENTON	982	11,93	V3 UVA DE MESA ROJA SIN SEMILLA	3.095	27,0
CD CONDIMENTOS (PIMENTON,ANIS,AZAFRAN,ETC)	9.657	12,65	V4 UVA DE MESA ROJA CON SEMILLA	2.177	21,9
AA AROMATICAS (LAVANDA,LAVANDIN,ETC)	13.418	20,46	VT UVA DE TRANSFORMACION	955.717	2,89
IX OTROS CULTIVOS INDUSTRIALES	15.477	15,85	TOTAL VIÑEDO (VI)	968.769	2,86
CC CACAHUETE	1.263	36,76	OM ACEITUNA DE MESA	75.310	8,71
TOTAL INDUSTRIALES (IN)	1.014.870	1,64	OD ACEITUNA DE DOBLE APTITUD	77.035	9,4
MF MAIZ FORRAJERO	89.558	6,49	OT ACEITUNA DE ALMAZARA	2.470.811	1,64
AF ALFALFA	266.481	2,48	TOTAL OLIVAR (OL)	2.623.156	1,58
VF VEZA (veza+avena) PARA FORRAJE	77.495	6,03	AO ALGARROBO	42.080	9,93
FV OTROS FORRAJES (CEREAL INV,SORGO,TREBOL)	338.044	3,45	NX OTROS CULTIVOS LEÑOSOS	2.095	44,80
PP PRADERAS POLIFITAS	228.888	4,22	TOTAL OTROS CULTIVOS LEÑOSOS (OC)	44.175	9,89
NF NABO FORRAJERO	3	98,99			
RF REMOLACHA FORRAJERA	471	41,76	VV VIVEROS	21.430	9,89
CS COLES Y BERZAS FORRAJERAS	2.743	57,82	TOTAL VIVEROS (VV)	21.430	9,89
RX OTRAS PLANTAS DE ESCARDA FORRAJERA	406	37,77			
TOTAL FORRAJERAS (FO)	1.004.088	1,88	TOTAL CULTIVOS LEÑOSOS (D)	5.043.148	
AZ ACELGA	168	30,93	IN SUPERFICIE EN INVERNADERO	65.674	3,87
CM COL REPOLLO	1.091	24,33	TOTAL OTRAS SUPERFICIES (I)	65.674	3,87
CI COL BROCOLI	6.727	18,67			
EP ESPARRAGO	11.486	9,34	HU HUERTOS FAMILIARES	112.935	2,78
EI ESPINACA	1.000	28,79	TOTAL OTRAS SUPERFICIES (H)	112.935	2,78
AP APIO	248	44,75			
LC LECHUGA	3.648	20,78	TOTAL TIERRAS DE CULTIVO (C+D+H+I)	16.987.299	
LO LOMBARDA	113	80,94			
EL ESCAROLA	90	45,78	PW PRADOS NATURALES (en regadio)	35.479	
TO TOMATE	3.828	8,64	PR PRADOS NATURALES (en secano)	875.020	
SA SANDIA	11.883	12,57	PH PASTIZAL ALTA MONTAÑA	402.427	
MO MELON	24.020	12,72	PS PASTIZALES	4.679.081	
CW CALABAZA	2.309	15,77	PM PASTIZAL MATORRAL	2.273.938	
CB CALABACIN	3.071	18,01	CP CHOPO	127.497	
PI PEPINO	37	34,23	CO CONIFERAS	5.545.419	
BE BERENJENA	519	17,98	FL FRONDOSAS CRECIMIENTO LENTO	4.133.404	
PQ PIMIENTO	4.357	10,81	FR FRONDOSAS CRECIMIENTO RAPIDO	697.025	
PU PUERRO	769	20,05	CF CONIFERAS Y FRONDOSAS	1.967.439	
AC ALCACHOFA	9.598	11,15	ML MATORRAL	6.800.479	
CK COLIFLOR	843	17,11	ER ERIAL	901.295	
AJ AJO	25.990	10,08	ES ESPARTIZAL	228.455	
CL CEBOLLA	22.020	10,18	BL BALDIO	921.841	
RW REMOLACHA MESA	793	33,25	IM IMPRODUCTIVO	934.017	
CT ZANAHORIA	3.690	13,55	NA NO AGRICOLA	2.446.262	
MD MAIZ DULCE	2.861	18,99	AG AGUAS INTERIORES	637.168	
JV JUDIAS VERDES	1.791	20,11	AS MAR		
GE GRELO	102	98,99	TOTAL OTRAS SUPERFICIES	33.606.247	
GV GUI SANTES VERDES	9.929	12,04			
HV HABAS VERDES	1.547	38,39	TOTAL SUPERFICIE GEOGRÁFICA	50.593.546	
FN FRESA-FRESON	2.233	19,03			
VH HUERTO VACIO	52.896	8,52			
HP CHAMPIÑON	615	58,88			
HX OTRAS HORTALIZAS	1.399	18,14			
TOTAL HORTALIZAS (HO)	211.670	3,83			
FO FLORES Y ORNAMENTALES	492	15,59			
TOTAL FLORES Y ORNAMENTALES (FL)	492	15,59			
TOTAL CULTIVOS HERBÁCEOS (A)	8.992.597				
BA BARBECHO	2.669.640	1,38			
BR BARBECHO REGADIO	103.305	4,10			
TOTAL OTRAS TIERRAS DE LABOR (B)	2.772.944	1,27			
TOTAL TIERRAS DE LABOR (C=A+B)	11.765.541				

Nota: Los cultivos en invernadero se incluyen en la "superficie en invernadero"

3.1.2. GALICIA Distribución General de la Tierra (ha.)

CULTIVO	Superf. (ha)	C. Var. (%)
TD TRIGO DURO		
TB TRIGO BLANDO Y SEMIDURO	14.453	21,18
C2 CEBADA DE 2 CARRERAS	472	51,21
C6 CEBADA DE 6 CARRERAS		
AV AVENA	133	51,21
CN CENTENO	5.712	28,87
TT TRITICALE	1	96,33
MC MEZCLA DE CEREALES DE INVIERNO		
AR ARROZ		
MA MAIZ	16.114	14,16
SR SORGO		
CX OTROS CEREALES GRANO		
TOTA CEREALES GRANO (CE)	36.885	14,21
JS JUDIAS SECAS	886	50,24
HS HABAS SECAS		
LE LENTEJAS		
GA GARBANZOS	1	
GS GUISANTES SECOS		
VE VEZA		
AT ALTRAMUZ		
AL ALGARROBAS		
YE YEROS		
LX OTRAS LEGUMINOSAS GRANO	6	
TOTAL LEGUMINOSAS (LE)	893	50,24
PT PATATA	13.390	29,46
BT BATATA		
CY CHUFA		
TX OTROS TUBERCULOS PARA CONSUMO		
TOTAL TUBERCULOS C. H. (TU)	13.390	29,46
CA CAÑA DE AZUCAR		
RM REMOLACHA AZUCARERA		
AD ALGODON		
LN LINO		
GI GIRASOL		
SO SOJA		
CZ COLZA		
OX OTRAS OLEAGINOSAS		
TA TABACO		
TI TOMATE INDUSTRIA		
LU LUPULO		
PD PIMIENTO PARA PIMENTON		
CD CONDIMENTOS (PIMENTON,ANIS,AZAFRAN,ETC)		
AA AROMATICAS (LAVANDA,LAVANDIN,ETC)		
IX OTROS CULTIVOS INDUSTRIALES		
CC CACAHUETE		
TOTAL INDUSTRIALES (IN)		
MF MAIZ FORRAJERO	67.609	7,57
AF ALFALFA	71	52,05
VF VEZA (veza+avena) PARA FORRAJE		
FV OTROS FORRAJES (CEREAL INV,SORGO,TREBOL)	441	27,87
PP PRADERAS POLIFITAS	156.672	5,08
NF NABO FORRAJERO	2	98,99
RF REMOLACHA FORRAJERA	448	54,04
CS COLES Y BERZAS FORRAJERAS	1.753	23,23
RX OTRAS PLANTAS DE ESCARDA FORRAJERA	347	50,25
TOTAL FORRAJERAS (FO)	227.343	4,89
AZ ACELGA	28	96,82
CM COL REPOLLO	395	55,19
CI COL BROCOLI		
EP ESPARRAGO		
EI ESPINACA		
AP APIO		
LC LECHUGA	176	81,44
LO LOMBARDA		
EL ESCAROLA		
TO TOMATE	199	96,82
SA SANDIA		
MO MELON		
CW CALABAZA	12	96,33
CB CALABACIN	32	67,41
PI PEPINO	0	96,82
BE BERENJENA		
PQ PIMIENTO	248	96,58
PU PUERRO	49	49,41
AC ALCACHOFA		
CK COLIFLOR	2	
AJ AJO	9	
CL CEBOLLA	331	71,87
RW REMOLACHA MESA		
CT ZANAHORIA	41	
MD MAIZ DULCE		
JV JUDIAS VERDES	338	61,20
GE GRELO	102	98,99
GV GUISANTES VERDES	38	96,33
HV HABAS VERDES		
FN FRESA-FRESON	39	96,33
VH HUERTO VACIO	248	39,06
HP CHAMPIÑON		
HX OTRAS HORTALIZAS	36	
TOTAL HORTALIZAS (HO)	2.326	35,52
FO FLORES Y ORNAMENTALES	48	
TOTAL FLORES Y ORNAMENTALES (FL)	48	
TOTAL CULTIVOS HERBACEOS (A)	280.884	
BA BARBECHO	19.695	10,11
BR BARBECHO REGADIO	192	79,99
TOTAL OTRAS TIERRAS DE LABOR (B)	19.887	5,30
TOTAL TIERRAS DE LABOR (C=A+B)	300.771	

CULTIVO	Superf. (ha)	C. Var. (%)
NR NARANJO	51	
MR MANDARINO		
LI LIMONERO	140	
PA POMELO		
NG NARANJO AMARGO		
AX OTROS CITRICOS		
TOTAL FRUTALES CITRICOS (CI)	192	
MN MANZANO	860	39,13
MX MANZANO NO COMERCIAL	3.463	34,10
PE PERAL	382	
MB MEMBRILLERO	24	96,82
NI NISPERO	26	
AB ALBARICOQUERO		
CE CEREZO Y GUINDO	832	58,11
ME MELOCOTONERO Y NECTARINAS	562	98,99
CR CIRUELO	346	
HI HIGUERA	128	96,33
CH CHIRIMOYO		
AU AGUACATE	11	96,33
CQ CAQUI		
PL PLATANERA		
KW KIVI	625	86,41
CU CHUMBERA		
MG MANGO		
GR GRANADO		
PY PAPAYA		
PÑ PIÑA		
AM ALMENDRO		
AQ ALMENDRO ABANDONADO		
AY ALMENDRO NO COMERCIAL		
NU NOGAL FRUTO	647	35,79
AE AVELLANO	17	48,61
CJ CASTAÑO FRUTO	10.722	19,05
PX PISTACHO		
FB FRAMBUESO		
FX OTROS FRUTALES	35	
TOTAL FRUTALES NO CITRICOS (FR)	18.681	15,65
VM UVA DE MESA		
V1 UVA DE MESA BLANCA SIN SEMILLA		
V2 UVA DE MESA BLANCA CON SEMILLA		
V3 UVA DE MESA ROJA SIN SEMILLA		
V4 UVA DE MESA ROJA CON SEMILLA		
VT UVA DE TRANSFORMACION	25.950	17,29
TOTAL VIÑEDO (VI)	25.950	17,29
OM ACEITUNA DE MESA		
OD ACEITUNA DOBLE APTITUD		
OT ACEITUNA DE ALMAZARA	20	49,22
TOTAL OLIVAR (OL)	20	49,22
AO ALGARROBO		
NX OTROS CULTIVOS LEÑOSOS		
TOTAL OTROS CULTIVOS LEÑOSOS (OC)		
VV VIVEROS	589	41,07
TOTAL VIVEROS (VV)	589	41,07
TOTAL CULTIVOS LEÑOSOS (D)	45.432	
IN SUPERFICIE EN INVERNADERO	451	44,29
TOTAL OTRAS SUPERFICIES (I)	451	44,29
HU HUERTOS FAMILIARES	24.481	5,91
TOTAL OTRAS SUPERFICIES (H)	24.481	5,91
TOTAL TIERRAS DE CULTIVO (C+D+H+I)	371.135	
PW PRADOS NATURALES (en regadio)	12.337	96,82
PR PRADOS NATURALES (en secano)	308.620	3,45
PH PASTIZAL ALTA MONTAÑA	8.099	33,60
PS PASTIZALES	16.263	11,31
PM PASTIZAL MATORRAL	99.842	15,90
CP CHOPO	1.115	15,19
CO CONIFERAS	318.045	4,73
FL FRONDOSAS CRECIMIENTO LENTO	322.538	4,11
FR FRONDOSAS CRECIMIENTO RAPIDO	280.924	4,76
CF CONIFERAS Y FRONDOSAS	273.202	4,78
ML MATORRAL	625.207	3,31
ER ERIAL	68	96,33
ES ESPARTIZAL		
BL BALDIO	50.723	7,18
IM IMPRODUCTIVO	35.937	35,00
NA NO AGRICOLA	215.596	17,77
AG AGUAS INTERIORES	17.818	59,91
AS MAR		
TOTAL OTRAS SUPERFICIES	2.586.334	
TOTAL SUPERFICIE GEOGRÁFICA	2.957.469	

Nota: Los cultivos en invernadero se incluyen en la "superficie en invernadero"

3.1.3. P. DE ASTURIAS Distribución General de la Tierra (ha.)

CULTIVO	Superf. (ha)	C. Var. (%)	CULTIVO	Superf. (ha)	C. Var. (%)
TD TRIGO DURO			NR NARANJO		
TB TRIGO BLANDO Y SEMIDURO			MR MANDARINO		
C2 CEBADA DE 2 CARRERAS			LI LIMONERO		
C6 CEBADA DE 6 CARRERAS			PA POMELO		
AV AVENA			NG NARANJO AMARGO		
CN CENTENO	5	99,86	AX OTROS CITRICOS		
TT TRITICALE			TOTAL FRUTALES CITRICOS (CI)		
MC MEZCLA DE CEREALES DE INVIERNO			MN MANZANO	4.000	12,94
AR ARROZ			MX MANZANO NO COMERCIAL	141	61,52
MA MAIZ	116	28,51	PE PERAL	6	52,74
SR SORGO			MB MEMBRILLERO		
CX OTROS CEREALES GRANO			NI NISPERO		
TOTA CEREALES GRANO (CE)	120	27,41	AB ALBARICOQUERO		
JS JUDIAS SECAS	500	27,45	CE CEREZO Y GUINDO	18	78,51
HS HABAS SECAS			ME MELOCOTONERO Y NECTARINAS	6	53,77
LE LENTEJAS			CR CIRUELO	1	92,87
GA GARBANZOS			HI HIGUERA		
GS GUI SANTES SECOS			CH CHIRIMOYO		
VE VEZA			AU AGUACATE		
AT ALTRAMUZ			CQ CAQUI		
AL ALGARROBAS			PL PLATANERA		
YE YEROS			KW KIWI	210	90,97
LX OTRAS LEGUMINOSAS GRANO			CU CHUMBERA		
TOTAL LEGUMINOSAS (LE)	500	27,45	MG MANGO		
PT PATATA	134	22,33	GR GRANADO		
BT BATATA			PY PAPAYA		
CY CHUFA			PÑ PIÑA		
TX OTROS TUBERCULOS PARA CONSUMO			AM ALMENDRO		
TOTAL TUBERCULOS C. H. (TU)	134	22,33	AQ ALMENDRO ABANDONADO		
CA CAÑA DE AZUCAR			AY ALMENDRO NO COMERCIAL		
RM REMOLACHA AZUCARERA			NU NOGAL FRUTO	190	35,06
AD ALGODON			AE AVELLANO	2	92,87
LN LINO			CJ CASTAÑO FRUTO	2	92,87
GI GIRASOL			PX PISTACHO		
SO SOJA			FB FRAMBUESO		
CZ COLZA			FX OTROS FRUTALES	28	83,02
OX OTRAS OLEAGINOSAS			TOTAL FRUTALES NO CITRICOS (FR)	4.604	13,30
TA TABACO			VM UVA DE MESA		
TI TOMATE INDUSTRIA			V1 UVA DE MESA BLANCA SIN SEMILLA		
LU LUPULO			V2 UVA DE MESA BLANCA CON SEMILLA		
PD PIMIENTO PARA PIMENTON			V3 UVA DE MESA ROJA SIN SEMILLA		
CD CONDIMENTOS (PIMENTON,ANIS,AZAFRAN,ETC)			V4 UVA DE MESA ROJA CON SEMILLA		
AA AROMATICAS (LAVANDA,LAVANDIN,ETC)			VT UVA DE TRANSFORMACION	3	71,49
IX OTROS CULTIVOS INDUSTRIALES			TOTAL VIÑEDO (VI)	3	71,49
CC CACAHUETE			OM ACEITUNA DE MESA		
TOTAL INDUSTRIALES (IN)			OD ACEITUNA DOBLE APTITUD		
MF MAIZ FORRAJERO	7.313	19,73	OT ACEITUNA DE ALMAZARA		
AF ALFALFA	8	44,97	TOTAL OLIVAR (OL)		
VF VEZA (veza+avena) PARA FORRAJE			AO ALGARROBO		
FV OTROS FORRAJES (CEREAL INV,SORGO,TREBOL)	1.207	22,67	NX OTROS CULTIVOS LEÑOSOS		
PP PRADERAS POLIFITAS	6.800	14,80	TOTAL OTROS CULTIVOS LEÑOSOS (OC)		
NF NABO FORRAJERO					
RF REMOLACHA FORRAJERA	5	72,63	VV VIVEROS	92	57,53
CS COLES Y BERZAS FORRAJERAS	8	52,56	TOTAL VIVEROS (VV)	92	57,53
RX OTRAS PLANTAS DE ESCARDA FORRAJERA					
TOTAL FORRAJERAS (FO)	15.341	14,15	TOTAL CULTIVOS LEÑOSOS (D)	4.699	
AZ ACELGA			IN SUPERFICIE EN INVERNADERO	121	65,75
CM COL REPOLLO			TOTAL OTRAS SUPERFICIES (I)	121	65,75
CI COL BROCOLI					
EP ESPARRAGO			HU HUERTOS FAMILIARES	3.076	10,32
EI ESPINACA			TOTAL OTRAS SUPERFICIES (H)	3.076	10,32
AP APIO					
LC LECHUGA	28	97,50	TOTAL TIERRAS DE CULTIVO (C+D+H+I)	25.341	
LO LOMBARDA					
EL ESCAROLA			PW PRADOS NATURALES (en regadio)	1.311	
TO TOMATE			PR PRADOS NATURALES (en secano)	184.843	
SA SANDIA			PH PASTIZAL ALTA MONTAÑA	53.973	
MO MELON			PS PASTIZALES	58.011	
CW CALABAZA	6	97,50	PM PASTIZAL MATORRAL	106.254	
CB CALABACIN	8	91,40	CP CHOPO	166	
PI PEPINO			CO CONIFERAS	34.165	
BE BERENJENA			FL FRONDOSAS CRECIMIENTO LENTO	218.378	
PQ PIMIENTO	4	97,50	FR FRONDOSAS CRECIMIENTO RAPIDO	55.615	
PU PUERRO	5	97,50	CF CONIFERAS Y FRONDOSAS	72.719	
AC ALCACHOFA			ML MATORRAL	175.970	
CK COLIFLOR			ER ERIAL		
AJ AJO			ES ESPARTIZAL		
CL CEBOLLA	23	97,50	BL BALDIO	477	
RW REMOLACHA MESA			IM IMPRODUCTIVO	18.375	
CT ZANAHORIA			NA NO AGRICOLA	50.444	
MD MAIZ DULCE			AG AGUAS INTERIORES	4.203	
JV JUDIAS VERDES	1	62,73	AS MAR		
GE GRELO			TOTAL OTRAS SUPERFICIES	1.034.905	
GV GUI SANTES VERDES					
HV HABAS VERDES			TOTAL SUPERFICIE GEOGRÁFICA	1.060.246	
FN FRESA-FRESON	1	97,50			
VH HUERTO VACIO	57	30,57			
HP CHAMPIÑON					
HX OTRAS HORTALIZAS					
TOTAL HORTALIZAS (HO)	134	46,61			
FO FLORES Y ORNAMENTALES	3	97,50			
TOTAL FLORES Y ORNAMENTALES (FL)	3	97,50			
TOTAL CULTIVOS HERBÁCEOS (A)	16.233				
BA BARBECHO	1.213	36,58			
BR BARBECHO REGADIO					
TOTAL OTRAS TIERRAS DE LABOR (B)	1.213	36,58			
TOTAL TIERRAS DE LABOR (C=A+B)	17.446				

Nota: Los cultivos en invernadero se incluyen en la "superficie en invernadero"

3.1.4. CANTABRIA Distribución General de la Tierra (ha.)

CULTIVO	Superf. (ha)	C. Var. (%)
TD TRIGO DURO		
TB TRIGO BLANDO Y SEMIDURO	756	45,16
C2 CEBADA DE 2 CARRERAS		
C6 CEBADA DE 6 CARRERAS		
AV AVENA		
CN CENTENO		
TT TRITICALE		
MC MEZCLA DE CEREALES DE INVIERNO		
AR ARROZ		
MA MAIZ		
SR SORGO		
CX OTROS CEREALES GRANO		
TOTA CEREALES GRANO (CE)	756	45,16
JS JUDIAS SECAS	50	54,06
HS HABAS SECAS		
LE LENTEJAS		
GA GARBANZOS		
GS GUI SANTES SECOS		
VE VEZA	28	113,59
AT ALTRAMUZ		
AL ALGARROBAS		
YE YEROS		
LX OTRAS LEGUMINOSAS GRANO		
TOTAL LEGUMINOSAS (LE)	77	52,90
PT PATATA	110	74,35
BT BATATA		
CY CHUFA		
TX OTROS TUBERCULOS PARA CONSUMO		
TOTAL TUBERCULOS C. H. (TU)	110	74,35
CA CAÑA DE AZUCAR		
RM REMOLACHA AZUCARERA		
AD ALGODON		
LN LINO		
GI GIRASOL		
SO SOJA		
CZ COLZA		
OX OTRAS OLEAGINOSAS		
TA TABACO		
TI TOMATE INDUSTRIA		
LU LUPULO		
PD PIMIENTO PARA PIMENTON		
CD CONDIMENTOS (PIMENTON,ANIS,AZAFRAN,ETC)		
AA AROMATICAS (LAVANDA,LAVANDIN,ETC)		
IX OTROS CULTIVOS INDUSTRIALES		
CC CACAHUETE		
TOTAL INDUSTRIALES (IN)		
MF MAIZ FORRAJERO	4.810	27,56
AF ALFALFA	225	56,88
VF VEZA (veza+avena) PARA FORRAJE		
FV OTROS FORRAJES (CEREAL INV,SORGO,TREBC)		
PP PRADERAS POLIFITAS	256	39,65
NF NABO FORRAJERO		
RF REMOLACHA FORRAJERA		
CS COLES Y BERZAS FORRAJERAS		
RX OTRAS PLANTAS DE ESCARDA FORRA JERA		
TOTAL FORRAJERAS (FO)	5.290	25,93
AZ ACELGA		
CM COL REPOLLO		
CI COL BROCOLI		
EP ESPARRAGO		
EI ESPINACA		
AP APIO		
LC LECHUGA		
LO LOMBARDA		
EL ESCAROLA		
TO TOMATE		
SA SANDIA		
MO MELON		
CW CALABAZA		
CB CALABACIN		
PI PEPINO		
BE BERENJENA		
PQ PIMIENTO	3	113,59
PU PUERRO	4	78,19
AC ALCACHOFA		
CK COLIFLOR		
AJ AJO		
CL CEBOLLA		
RW REMOLACHA MESA		
CT ZANAHORIA		
MD MAIZ DULCE		
JV JUDIAS VERDES		
GE GRELO		
GV GUI SANTES VERDES		
HV HABAS VERDES		
FN FRESA-FRESON		
VH HUERTO VACIO		
HP CHAMPIÑON		
HX OTRAS HORTALIZAS		
TOTAL HORTALIZAS (HO)	6	65,40
FO FLORES Y ORNAMENTALES		
TOTAL FLORES Y ORNAMENTALES (FL)		
TOTAL CULTIVOS HERBACEOS (A)	6.240	
BA BARBECHO	822	54,48
BR BARBECHO REGADIO	55	78,19
TOTAL OTRAS TIERRAS DE LABOR (B)	877	33,62
TOTAL TIERRAS DE LABOR (C=A+B)	7.117	

CULTIVO	Superf. (ha)	C. Var. (%)
NR NARANJO		
MR MANDARINO		
LI LIMONERO		
PA POMELO		
NG NARANJO AMARGO		
AX OTROS CITRICOS		
TOTAL FRUTALES CITRICOS (CI)		
MN MANZANO	87	98,16
MX MANZANO NO COMERCIAL		
PE PERAL	4	56,92
MB MEMBRILLERO		
NI NISPERO		
AB ALBARICOQUERO	0	113,59
CE CEREZO Y GUINDO	1	113,59
ME MELOCOTONERO Y NECTARINAS	1	113,59
CR CIRUELO	1	113,59
HI HIGUERA	0	113,59
CH CHIRIMOYO		
AU AGUACATE		
CQ CAQUI		
PL PLATANERA		
KW KIWI	5	113,59
CU CHUMBERA		
MG MANGO		
GR GRANADO		
PY PAPAYA		
PÑ PIÑA		
AM ALMENDRO		
AQ ALMENDRO ABANDONADO		
AY ALMENDRO NO COMERCIAL		
NU NOGAL FRUTO	10	77,22
AE AVELLANO	1	113,59
CJ CASTAÑO FRUTO		
PX PISTACHO		
FB FRAMBUESO		
FX OTROS FRUTALES		
TOTAL FRUTALES NO CITRICOS (FR)	110	75,84
VM UVA DE MESA		
V1 UVA DE MESA BLANCA SIN SEMILLA		
V2 UVA DE MESA BLANCA CON SEMILLA		
V3 UVA DE MESA ROJA SIN SEMILLA		
V4 UVA DE MESA ROJA CON SEMILLA		
VT UVA DE TRANSFORMACION	14	78,19
TOTAL VIÑEDO (VI)	14	78,19
OM ACEITUNA DE MESA		
OD ACEITUNA DOBLE APTITUD		
OT ACEITUNA DE ALMAZARA		
TOTAL OLIVAR (OL)		
AO ALGARROBO		
NX OTROS CULTIVOS LEÑOSOS		
TOTAL OTROS CULTIVOS LEÑOSOS (OC)		
VV VIVEROS	22	78,19
TOTAL VIVEROS (VV)	22	78,19
TOTAL CULTIVOS LEÑOSOS (D)	145	
IN SUPERFICIE EN INVERNADERO	21	73,22
TOTAL OTRAS SUPERFICIES (I)	21	73,22
HU HUERTOS FAMILIARES	511	18,65
TOTAL OTRAS SUPERFICIES (H)	511	18,65
TOTAL TIERRAS DE CULTIVO (C+D+H+I)	7.795	
PW PRADOS NATURALES (en regadio)	341	
PR PRADOS NATURALES (en secano)	97.433	
PH PASTIZAL ALTA MONTAÑA	15.120	
PS PASTIZALES	88.449	
PM PASTIZAL MATORRAL	41.436	
CP CHOPO	366	
CO CONIFERAS	10.107	
FL FRONDOSAS CRECIMIENTO LENTO	129.211	
FR FRONDOSAS CRECIMIENTO RAPIDO	46.513	
CF CONIFERAS Y FRONDOSAS	11.283	
ML MATORRAL	35.072	
ER ERIAL	277	
ES ESPARTIZAL		
BL BALDIO	121	
IM IMPRODUCTIVO	13.498	
NA NO AGRICOLA	28.625	
AG AGUAS INTERIORES	7.007	
AS MAR		
TOTAL OTRAS SUPERFICIES	524.859	
TOTAL SUPERFICIE GEOGRÁFICA	532.654	

Nota: Los cultivos en invernadero se incluyen en la "superficie en invernadero"

3.1.5. PAIS VASCO Distribución General de la Tierra (ha.)

CULTIVO	Superf. (ha)	C. Var. (%)	CULTIVO	Superf. (ha)	C. Var. (%)
TD TRIGO DURO			NR NARANJO		
TB TRIGO BLANDO Y SEMIDURO	25.085		MR MANDARINO		
C2 CEBADA DE 2 CARRERAS	15.856		LI LIMONERO	10	
C6 CEBADA DE 6 CARRERAS			PA POMELO		
AV AVENA	5.244		NG NARANJO AMARGO		
CN CENTENO	370		AX OTROS CITRICOS		
TT TRITICALE	20		TOTAL FRUTALES CITRICOS (CI)	10	
MC MEZCLA DE CEREALES DE INVIERNO			MN MANZANO	1.848	
AR ARROZ			MX MANZANO NO COMERCIAL	29	
MA MAIZ	276		PE PERAL	98	
SR SORGO			MB MEMBRILLERO		
CX OTROS CEREALES GRANO			NI NISPERO		
TOTA CEREALES GRANO (CE)	46.851		AB ALBARICOQUERO		
JS JUDIAS SECAS	278		CE CEREZO Y GUINDO	2	
HS HABAS SECAS	1.232		ME MELOCOTONERO Y NECTARINAS		
LE LENTEJAS			CR CIRUELO	1	
GA GARBANZOS	207		HI HIGUERA		
GS GUI SANTES SECOS	424		CH CHIRIMOYO		
VE VEZA			AU AGUACATE		
AT ALTRAMUZ			CQ CAQUI		
AL ALGARROBAS			PL PLATANERA		
YE YEROS			KW KIWI	0	
LX OTRAS LEGUMINOSAS GRANO			CU CHUMBERA		
TOTAL LEGUMINOSAS (LE)	2.141		MG MANGO		
PT PATATA	1.260		GR GRANADO		
BT BATATA			PY PAPAYA		
CY CHUFA			PÑ PIÑA		
TX OTROS TUBERCULOS PARA CONSUMO			AM ALMENDRO	11	
TOTAL TUBERCULOS C. H. (TU)	1.260		AQ ALMENDRO ABANDONADO		
CA CAÑA DE AZUCAR			AY ALMENDRO NO COMERCIAL	141	
RM REMOLACHA AZUCARERA	2.656		NU NOGAL FRUTO	516	
AD ALGODON			AE AVELLANO	44	
LN LINO			CJ CASTAÑO FRUTO		
GI GIRASOL	735		PX PISTACHO		
SO SOJA			FB FRAMBUESO		
CZ COLZA	1.569		FX OTROS FRUTALES		
OX OTRAS OLEAGINOSAS			TOTAL FRUTALES NO CITRICOS (FR)	2.689	
TA TABACO			VM UVA DE MESA		
TI TOMATE INDUSTRIA			V1 UVA DE MESA BLANCA SIN SEMILLA		
LU LUPULO			V2 UVA DE MESA BLANCA CON SEMILLA		
PD PIMIENTO PARA PIMENTON			V3 UVA DE MESA ROJA SIN SEMILLA		
CD CONDIMENTOS (PIMENTON,ANIS,AZAFRAN,ETC)	1		V4 UVA DE MESA ROJA CON SEMILLA		
AA AROMATICAS (LAVANDA,LAVANDIN,ETC)			VT UVA DE TRANSFORMACION	13.554	
IX OTROS CULTIVOS INDUSTRIALES	371		TOTAL VIÑEDO (VI)	13.554	
CC CACAHUETE			OM ACEITUNA DE MESA	18	
TOTAL INDUSTRIALES (IN)	5.331		OD ACEITUNA DOBLE APTITUD		
MF MAIZ FORRAJERO	170		OT ACEITUNA DE ALMAZARA	302	
AF ALFALFA	7		TOTAL OLIVAR (OL)	320	
VF VEZA (veza+avena) PARA FORRAJE	1.057		AO ALGARROBO		
FV OTROS FORRAJES (CEREAL INV,SORGO,TREBC)	73		NX OTROS CULTIVOS LEÑOSOS		
PP PRADERAS POLIFITAS			TOTAL OTROS CULTIVOS LEÑOSOS (OC)		
NF NABO FORRAJERO	1		VV VIVEROS	339	
RF REMOLACHA FORRAJERA			TOTAL VIVEROS (VV)	339	
CS COLES Y BERZAS FORRAJERAS			TOTAL CULTIVOS LEÑOSOS (D)	16.913	
RX OTRAS PLANTAS DE ESCARDA FORRA JERA			IN SUPERFICIE EN INVERNADERO	295	
TOTAL FORRAJERAS (FO)	1.309		TOTAL OTRAS SUPERFICIES (I)	295	
AZ ACELGA			HU HUERTOS FAMILIARES	4.268	
CM COL REPOLLO			TOTAL OTRAS SUPERFICIES (H)	4.268	
CI COL BROCOLI			TOTAL TIERRAS DE CULTIVO (C+D+H+I)	82.518	
EP ESPARRAGO			PW PRADOS NATURALES (en regadio)	6	
EI ESPINACA			PR PRADOS NATURALES (en secoano)	77.332	
AP APIO			PH PASTIZAL ALTA MONTAÑA	15.625	
LC LECHUGA			PS PASTIZALES	31.708	
LO LOMBARDA			PM PASTIZAL MATORRAL	14.417	
EL ESCAROLA			CP CHOPO	1.078	
TO TOMATE	0		CO CONIFERAS	171.348	
SA SANDIA			FL FRONDOSAS CRECIMIENTO LENTO	158.598	
MO MELON			FR FRONDOSAS CRECIMIENTO RAPIDO	19.066	
CW CALABAZA			CF CONIFERAS Y FRONDOSAS	17.872	
CB CALABACIN			ML MATORRAL	57.902	
PI PEPINO			ER ERIAL	13.658	
BE BERENJENA			ES ESPARTIZAL	620	
PQ PIMIENTO	84		BL BALDIO	5.587	
PU PUERRO	1		IM IMPRODUCTIVO	10.151	
AC ALCACHOFA			NA NO AGRICOLA	38.283	
CK COLIFLOR			AG AGUAS INTERIORES	7.266	
AJ AJO			AS MAR		
CL CEBOLLA			TOTAL OTRAS SUPERFICIES	640.515	
RW REMOLACHA MESA			TOTAL SUPERFICIE GEOGRÁFICA	723.033	
CT ZANAHORIA					
MD MAIZ DULCE					
JV JUDIAS VERDES	1				
GE GRELO					
GV GUI SANTES VERDES					
HV HABAS VERDES					
FN FRESA-FRESON					
VH HUERTO VACIO					
HP CHAMPIÑON					
HX OTRAS HORTALIZAS					
TOTAL HORTALIZAS (HO)	86				
FO FLORES Y ORNAMENTALES	45				
TOTAL FLORES Y ORNAMENTALES (FL)	45				
TOTAL CULTIVOS HERBÁCEOS (A)	57.024				
BA BARBECHO	4.019				
BR BARBECHO REGADIO					
TOTAL OTRAS TIERRAS DE LABOR (B)	4.019				
TOTAL TIERRAS DE LABOR (C=A+B)	61.043				

Nota: Los cultivos en invernadero se incluyen en la "superficie en invernadero"

3.1.6. NAVARRA Distribución General de la Tierra (ha.)

CULTIVO	Superf. (ha)	C. Var. (%)
TD TRIGO DURO	2.641	46,32
TB TRIGO BLANDO Y SEMIDURO	74.936	5,99
C2 CEBADA DE 2 CARRERAS	86.624	5,91
C6 CEBADA DE 6 CARRERAS	1.195	50,45
AV AVENA	10.038	14,31
CN CENTENO	297	37,94
TT TRITICALE	508	43,50
MC MEZCLA DE CEREALES DE INVIERNO		
AR ARROZ	3.757	16,40
MA MAIZ	14.638	10,89
SR SORGO		
CX OTROS CEREALES GRANO		
TOTA CEREALES GRANO (CE)	194.634	4,56
JS JUDIAS SECAS		
HS HABAS SECAS	4.971	14,97
LE LENTEJAS		
GA GARBANZOS		
GS GUI SANTES SECOS	3.666	30,03
VE VEZA	1.289	29,04
AT ALTRAMUZ		
AL ALGARROBAS		
YE YEROS		
LX OTRAS LEGUMINOSAS GRANO		
TOTAL LEGUMINOSAS (LE)	9.926	14,32
PT PATATA	124	70,09
BT BATATA		
CY CHUFA		
TX OTROS TUBERCULOS PARA CONSUMO		
TOTAL TUBERCULOS C. H. (TU)	124	70,09
CA CAÑA DE AZUCAR		
RM REMOLACHA AZUCARERA		
AD ALGODON		
LN LINO		
GI GIRASOL	3.287	16,98
SO SOJA		
CZ COLZA	9.884	17,49
OX OTRAS OLEAGINOSAS		
TA TABACO		
TI TOMATE INDUSTRIA	1.939	25,70
LU LUPULO		
PD PIMIENTO PARA PIMENTON		
CD CONDIMENTOS (PIMENTON,ANIS,AZAFRAN,ETC)		
AA AROMATICAS (LAVANDA,LAVANDIN,ETC)		
IX OTROS CULTIVOS INDUSTRIALES		
CC CACAHUETE		
TOTAL INDUSTRIALES (IN)	15.110	10,57
MF MAIZ FORRAJERO	962	70,59
AF ALFALFA	7.045	11,77
VF VEZA (veza+avena) PARA FORRAJE	32	42,20
FV OTROS FORRAJES (CEREAL INV,SORGO,TREBC)	3.234	22,84
PP PRADERAS POLIFITAS	7.025	24,04
NF NABO FORRAJERO		
RF REMOLACHA FORRAJERA		
CS COLES Y BERZAS FORRAJERAS		
RX OTRAS PLANTAS DE ESCARDA FORRA JERA		
TOTAL FORRAJERAS (FO)	18.299	11,78
AZ ACELGA	1	45,97
CM COL REPOLLO	27	45,97
CI COL BROCOLI	1.559	29,85
EP ESPARRAGO	1.415	15,03
EI ESPINACA	242	39,90
AP APIO		
LC LECHUGA	12	30,41
LO LOMBARDA	7	45,97
EL ESCAROLA		
TO TOMATE	605	24,87
SA SANDIA		
MO MELON		
CW CALABAZA		
CB CALABACIN	192	25,70
PI PEPINO		
BE BERENJENA	163	19,13
PQ PIMIENTO	1.065	24,95
PU PUERRO		
AC ALCACHOFA	971	36,97
CK COLIFLOR	10	45,97
AJ AJO		
CL CEBOLLA	13	31,55
RW REMOLACHA MESA		
CT ZANAHORIA		
MD MAIZ DULCE		
JV JUDIAS VERDES		
GE GRELO		
GV GUI SANTES VERDES	2.241	18,94
HV HABAS VERDES	167	75,58
FN FRESA-FRESON	11	45,97
VH HUERTO VACIO	253	18,85
HP CHAMPIÑON		
HX OTRAS HORTALIZAS	194	75,58
TOTAL HORTALIZAS (HO)	9.147	11,99
FO FLORES Y ORNAMENTALES		
TOTAL FLORES Y ORNAMENTALES (FL)		
TOTAL CULTIVOS HERBACEOS (A)	247.241	
BA BARBECHO	33.015	10,12
BR BARBECHO REGADIO	10.164	11,24
TOTAL OTRAS TIERRAS DE LABOR (B)	43.179	7,79
TOTAL TIERRAS DE LABOR (C=A+B)	290.420	

CULTIVO	Superf. (ha)	C. Var. (%)
NR NARANJO		
MR MANDARINO		
LI LIMONERO		
PA POMELO		
NG NARANJO AMARGO		
AX OTROS CITRICOS		
TOTAL FRUTALES CITRICOS (CI)		
MN MANZANO	234	26,02
MX MANZANO NO COMERCIAL	14	140,94
PE PERAL	1.211	18,40
MB MEMBRILLERO	2	45,97
NI NISPERO		
AB ALBARICOQUERO	37	33,01
CE CEREZO Y GUINDO	369	70,04
ME MELOCOTONERO Y NECTARINAS	369	25,51
CR CIRUELO	152	41,90
HI HIGUERA		
CH CHIRIMOYO		
AU AGUACATE		
CQ CAQUI		
PL PLATANERA		
KW KIWI	83	140,94
CU CHUMBERA		
MG MANGO		
GR GRANADO		
PY PAPAYA		
PÑ PIÑA		
AM ALMENDRO	2.142	29,22
AQ ALMENDRO ABANDONADO	1.029	33,32
AY ALMENDRO NO COMERCIAL	18	75,58
NU NOGAL FRUTO	266	31,35
AE AVELLANO	5	140,94
CJ CASTAÑO FRUTO		
PX PISTACHO		
FB FRAMBUESO		
FX OTROS FRUTALES	12	45,97
TOTAL FRUTALES NO CITRICOS (FR)	5.933	15,28
VM UVA DE MESA		
V1 UVA DE MESA BLANCA SIN SEMILLA		
V2 UVA DE MESA BLANCA CON SEMILLA		
V3 UVA DE MESA ROJA SIN SEMILLA		
V4 UVA DE MESA ROJA CON SEMILLA		
VT UVA DE TRANSFORMACION	19.012	14,06
TOTAL VIÑEDO (VI)	19.012	14,06
OM ACEITUNA DE MESA		
OD ACEITUNA DOBLE APTITUD	82	38,96
OT ACEITUNA DE ALMAZARA	7.746	17,2
TOTAL OLIVAR (OL)	7.827	17,09
AO ALGARROBO		
NX OTROS CULTIVOS LEÑOSOS		
TOTAL OTROS CULTIVOS LEÑOSOS (OC)		
VV VIVEROS	308	26,44
TOTAL VIVEROS (VV)	308	26,44
TOTAL CULTIVOS LEÑOSOS (D)	33.080	
IN SUPERFICIE EN INVERNADERO	572	20,50
TOTAL OTRAS SUPERFICIES (I)	572	20,50
HU HUERTOS FAMILIARES	3.293	12,07
TOTAL OTRAS SUPERFICIES (H)	3.293	12,07
TOTAL TIERRAS DE CULTIVO (C+D+H+I)	327.365	
PW PRADOS NATURALES (en regadio)	258	
PR PRADOS NATURALES (en seco)	25.085	
PH PASTIZAL ALTA MONTAÑA	2.143	
PS PASTIZALES	57.014	
PM PASTIZAL MATORRAL	15.301	
CP CHOPO	2.888	
CO CONIFERAS	105.684	
FL FRONDOSAS CRECIMIENTO LENTO	231.514	
FR FRONDOSAS CRECIMIENTO RAPIDO	4.711	
CF CONIFERAS Y FRONDOSAS		
ML MATORRAL	184.169	
ER ERIAL	3.892	
ES ESPARTIZAL		
BL BALDIO	10.460	
IM IMPRODUCTIVO	11.571	
NA NO AGRICOLA	44.853	
AG AGUAS INTERIORES	12.130	
AS MAR		
TOTAL OTRAS SUPERFICIES	711.671	
TOTAL SUPERFICIE GEOGRÁFICA	1.039.036	

Nota: Los cultivos en invernadero se incluyen en la "superficie en invernadero"

3.1.7. LA RIOJA Distribución General de la Tierra (ha.)

CULTIVO	Superf. (ha)	C. Var. (%)
TD TRIGO DURO	28	155,04
TB TRIGO BLANDO Y SEMIDURO	32.544	16,07
C2 CEBADA DE 2 CARRERAS	20.923	21,28
C6 CEBADA DE 6 CARRERAS	742	71,21
AV AVENA	230	37,16
CN CENTENO	78	71,38
TT TRITICALE	1.177	38,80
MC MEZCLA DE CEREALES DE INVIERNO		
AR ARROZ		
MA MAIZ	84	66,10
SR SORGO		
CX OTROS CEREALES GRANO		
TOTA CEREALES GRANO (CE)	55.806	16,82
JS JUDIAS SECAS	30	71,38
HS HABAS SECAS	101	76,48
LE LENTEJAS		
GA GARBANZOS		
GS GUI SANTES SECOS	430	24,25
VE VEZA	12	66,55
AT ALTRAMUZ		
AL ALGARROBAS		
YE YEROS	196	43,56
LX OTRAS LEGUMINOSAS GRANO	152	53,08
TOTAL LEGUMINOSAS (LE)	919	19,48
PT PATATA	1.298	33,22
BT BATATA		
CY CHUFA		
TX OTROS TUBERCULOS PARA CONSUMO		
TOTAL TUBERCULOS C. H. (TU)	1.298	33,37
CA CAÑA DE AZUCAR		
RM REMOLACHA AZUCARERA	1.018	20,21
AD ALGODON		
LN LINO		
GI GIRASOL	590	30,66
SO SOJA		
CZ COLZA	1.279	21,10
OX OTRAS OLEAGINOSAS		
TA TABACO		
TI TOMATE INDUSTRIA		
LU LUPULO		
PD PIMIENTO PARA PIMENTON		
CD CONDIMENTOS (PIMENTON,ANIS,AZAFRAN,ETC)		
AA AROMATICAS (LAVANDA,LAVANDIN,ETC)		
IX OTROS CULTIVOS INDUSTRIALES	345	32,14
CC CACAHUETE		
TOTAL INDUSTRIALES (IN)	3.232	14,28
MF MAIZ FORRAJERO		
AF ALFALFA	1.473	32,29
VF VEZA (veza+avena) PARA FORRAJE		
FV OTROS FORRAJES (CEREAL INV,SORGO,TREBC)	504	80,57
PP PRADERAS POLIFITAS	14	50,21
NF NABO FORRAJERO		
RF REMOLACHA FORRAJERA		
CS COLES Y BERZAS FORRAJERAS		
RX OTRAS PLANTAS DE ESCARDA FORRA JERA		
TOTAL FORRAJERAS (FO)	1.991	35,02
AZ ACELGA	25	69,97
CM COL REPOLLO	48	38,32
CI COL BROCOLI	16	71,38
EP ESPARRAGO	36	54,84
EI ESPINACA		
AP APIO	33	66,25
LC LECHUGA	3	71,38
LO LOMBARDA		
EL ESCAROLA		
TO TOMATE	60	31,45
SA SANDIA		
MO MELON		
CW CALABAZA		
CB CALABACIN	6	67,43
PI PEPINO		
BE BERENJENA		
PQ PIMIENTO	95	37,11
PU PUERRO		
AC ALCACHOFA	272	26,17
CK COLIFLOR	37	46,55
AJ AJO		
CL CEBOLLA	6	52,79
RW REMOLACHA MESA		
CT ZANAHORIA	36	47,85
MD MAIZ DULCE		
JV JUDIAS VERDES	90	40,82
GE GRELO		
GV GUI SANTES VERDES	1.307	18,98
HV HABAS VERDES	1	71,38
FN FRESA-FRESON		
VH HUERTO VACIO	31	65,20
HP CHAMPIÑON	355	91,58
HX OTRAS HORTALIZAS	1	71,38
TOTAL HORTALIZAS (HO)	2.459	16,78
FO FLORES Y ORNAMENTALES		
TOTAL FLORES Y ORNAMENTALES (FL)		
TOTAL CULTIVOS HERBACEOS (A)	65.706	
BA BARBECHO	14.203	16,18
BR BARBECHO REGADIO	1.526	30,98
TOTAL OTRAS TIERRAS DE LABOR (B)	15.729	15,18
TOTAL TIERRAS DE LABOR (C=A+B)	81.435	

CULTIVO	Superf. (ha)	C. Var. (%)
NR NARANJO		
MR MANDARINO		
LI LIMONERO		
PA POMELO		
NG NARANJO AMARGO		
AX OTROS CITRICOS		
TOTAL FRUTALES CITRICOS (CI)		
MN MANZANO	538	33,39
MX MANZANO NO COMERCIAL	61	123,04
PE PERAL	2.951	27,84
MB MEMBRILLERO		
NI NISPERO		
AB ALBARICOQUERO	13	48,45
CE CEREZO Y GUINDO	280	29,14
ME MELOCOTONERO Y NECTARINAS	608	24,18
CR CIRUELO	179	24,30
HI HIGUERA		
CH CHIRIMOYO		
AU AGUACATE		
CQ CAQUI	2	71,38
PL PLATANERA		
KW KIWI	3	71,38
CU CHUMBERA		
MG MANGO		
GR GRANADO		
PY PAPAYA		
PÑ PIÑA		
AM ALMENDRO	9.248	28,60
AQ ALMENDRO ABANDONADO	3.755	33,37
AY ALMENDRO NO COMERCIAL	1	71,38
NU NOGAL FRUTO	714	60,85
AE AVELLANO	7	49,26
CJ CASTAÑO FRUTO		
PX PISTACHO		
FB FRAMBUESO		
FX OTROS FRUTALES		
TOTAL FRUTALES NO CITRICOS (FR)	18.359	18,22
VM UVA DE MESA		
V1 UVA DE MESA BLANCA SIN SEMILLA		
V2 UVA DE MESA BLANCA CON SEMILLA		
V3 UVA DE MESA ROJA SIN SEMILLA		
V4 UVA DE MESA ROJA CON SEMILLA		
VT UVA DE TRANSFORMACION	52.076	16,95
TOTAL VIÑEDO (VI)	52.076	16,95
OM ACEITUNA DE MESA	19	155,04
OD ACEITUNA DOBLE APTITUD	32	155,04
OT ACEITUNA DE ALMAZARA	3.309	18,74
TOTAL OLIVAR (OL)	3.359	18,65
AO ALGARROBO		
NX OTROS CULTIVOS LEÑOSOS		
TOTAL OTROS CULTIVOS LEÑOSOS (OC)		
VV VIVEROS	241	55,40
TOTAL VIVEROS (VV)	241	55,40
TOTAL CULTIVOS LEÑOSOS (D)	74.036	
IN SUPERFICIE EN INVERNADERO	48	32,08
TOTAL OTRAS SUPERFICIES (I)	48	32,08
HU HUERTOS FAMILIARES	2.824	24,76
TOTAL OTRAS SUPERFICIES (H)	2.824	24,76
TOTAL TIERRAS DE CULTIVO (C+D+H+I)	158.343	
PW PRADOS NATURALES (en regadio)	14	
PR PRADOS NATURALES (en secano)		
PH PASTIZAL ALTA MONTAÑA	14.501	
PS PASTIZALES	18.941	
PM PASTIZAL MATORRAL	30.003	
CP CHOPO	4.922	
CO CONIFERAS	48.209	
FL FRONDOSAS CRECIMIENTO LENTO	64.225	
FR FRONDOSAS CRECIMIENTO RAPIDO	386	
CF CONIFERAS Y FRONDOSAS	20.974	
ML MATORRAL	92.185	
ER ERIAL	4.177	
ES ESPARTIZAL		
BL BALDIO	12.061	
IM IMPRODUCTIVO	8.031	
NA NO AGRICOLA	22.817	
AG AGUAS INTERIORES	4.756	
AS MAR		
TOTAL OTRAS SUPERFICIES	346.181	
TOTAL SUPERFICIE GEOGRÁFICA	504.525	

Nota: Los cultivos en invernadero se incluyen en la "superficie en invernadero"

3.1.8. ARAGON Distribución General de la Tierra (ha.)

CULTIVO	Superf. (ha)	C. Var. (%)
TD TRIGO DURO	138.776	6,43
TB TRIGO BLANDO Y SEMIDURO	165.523	5,26
C2 CEBADA DE 2 CARRERAS	464.173	3,47
C6 CEBADA DE 6 CARRERAS	7.625	19,20
AV AVENA	25.678	11,74
CN CENTENO	24.362	14,32
TT TRITICALE	29.897	14,49
MC MEZCLA DE CEREALES DE INVIERNO	186	42,81
AR ARROZ	6.730	17,59
MA MAIZ	62.650	6,60
SR SORGO	147	70,01
CX OTROS CEREALES GRANO		
TOTA CEREALES GRANO (CE)	925.747	2,67
JS JUDIAS SECAS	1	78,46
HS HABAS SECAS	101	41,89
LE LENTEJAS		
GA GARBANZOS	14	78,46
GS GUI SANTES SECOS	16.654	14,35
VE VEZA	2.333	35,57
AT ALTRAMUZ		
AL ALGARROBAS		
YE YEROS	1.530	40,96
LX OTRAS LEGUMINOSAS GRANO		
TOTAL LEGUMINOSAS (LE)	20.634	12,72
PT PATATA	492	41,71
BT BATATA		
CY CHUFA		
TX OTROS TUBERCULOS PARA CONSUMO		
TOTAL TUBERCULOS C. H. (TU)	492	41,71
CA CAÑA DE AZUCAR		
RM REMOLACHA AZUCARERA		
AD ALGODON		
LN LINO		
GI GIRASOL	11.871	20,25
SO SOJA		
CZ COLZA	2.725	37,45
OX OTRAS OLEAGINOSAS	171	75,33
TA TABACO		
TI TOMATE INDUSTRIA	365	47,24
LU LUPULO		
PD PIMIENTO PARA PIMENTON		
CD CONDIMENTOS (PIMENTON,ANIS,AZAFRAN,ETC)		
AA AROMATICAS (LAVANDA,LAVANDIN,ETC)	26	90,59
IX OTROS CULTIVOS INDUSTRIALES	102	58,64
CC CACAHUETE		
TOTAL INDUSTRIALES (IN)	15.261	15,87
MF MAIZ FORRAJERO	1.890	49,04
AF ALFALFA	90.484	4,76
VF VEZA (veza+avena) PARA FORRAJE	4.384	31,55
FV OTROS FORRAJES (CEREAL INV,SORGO,TREBC)	30.351	8,01
PP PRADERAS POLIFITAS	8.694	20,65
NF NABO FORRAJERO		
RF REMOLACHA FORRAJERA	15	90,59
CS COLES Y BERZAS FORRAJERAS		
RX OTRAS PLANTAS DE ESCARDA FORRA JERA		
TOTAL FORRAJERAS (FO)	135.817	4,17
AZ ACELGA		
CM COL REPOLLO	58	77,28
CI COL BROCOLI	148	77,96
EP ESPARRAGO	20	60,89
EI ESPINACA		
AP APIO		
LC LECHUGA		
LO LOMBARDA	105	90,59
EL ESCAROLA		
TO TOMATE	100	60,62
SA SANDIA	1	78,46
MO MELON	384	90,31
CW CALABAZA	33	62,93
CB CALABACIN	16	61,08
PI PEPINO	3	78,46
BE BERENJENA	49	58,24
PQ PIMIENTO	109	47,61
PU PUERRO	63	52,59
AC ALCACHOFA	113	73,49
CK COLIFLOR	73	59,20
AJ AJO		
CL CEBOLLA	3.188	28,33
RW REMOLACHA MESA		
CT ZANAHORIA		
MD MAIZ DULCE		
JV JUDIAS VERDES	0	59,17
GE GRELO		
GV GUI SANTES VERDES	2.340	28,84
HV HABAS VERDES	310	73,11
FN FRESA-FRESON		
VH HUERTO VACIO	159	36,06
HP CHAMPIÑON		
HX OTRAS HORTALIZAS		
TOTAL HORTALIZAS (HO)	7.272	17,33
FO FLORES Y ORNAMENTALES	81	58,37
TOTAL FLORES Y ORNAMENTALES (FL)	81	58,37
TOTAL CULTIVOS HERBACEOS (A)	1.105.303	
BA BARBECHO	425.845	3,74
BR BARBECHO REGADIO	9.712	10,52
TOTAL OTRAS TIERRAS DE LABOR (B)	435.557	3,54
TOTAL TIERRAS DE LABOR (C=A+B)	1.540.860	

CULTIVO	Superf. (ha)	C. Var. (%)
NR NARANJO		
MR MANDARINO		
LI LIMONERO		
PA POMELO		
NG NARANJO AMARGO		
AX OTROS CITRICOS		
TOTAL FRUTALES CITRICOS (CI)		
MN MANZANO	5.005	26,32
MX MANZANO NO COMERCIAL	35	43,68
PE PERAL	5.158	28,80
MB MEMBRILLERO	7	69,08
NI NISPERO		
AB ALBARICOQUERO	4.448	28,46
CE CEREZO Y GUINDO	11.606	24,36
ME MELOCOTONERO Y NECTARINAS	21.387	14,30
CR CIRUELO	1.840	29,79
HI HIGUERA	220	44,44
CH CHIRIMOYO		
AU AGUACATE		
CQ CAQUI	262	64,27
PL PLATANERA		
KW KIWI	253	84,29
CU CHUMBERA		
MG MANGO		
GR GRANADO	13	78,46
PY PAPAYA		
PÑ PIÑA		
AM ALMENDRO	80.341	7,05
AQ ALMENDRO ABANDONADO	12.982	8,78
AY ALMENDRO NO COMERCIAL	80	56,01
NU NOGAL FRUTO	499	18,25
AE AVELLANO	8	84,26
CJ CASTAÑO FRUTO		
PX PISTACHO		
FB FRAMBUESO		
FX OTROS FRUTALES		
TOTAL FRUTALES NO CITRICOS (FR)	144.145	5,99
VM UVA DE MESA		
V1 UVA DE MESA BLANCA SIN SEMILLA		
V2 UVA DE MESA BLANCA CON SEMILLA		
V3 UVA DE MESA ROJA SIN SEMILLA		
V4 UVA DE MESA ROJA CON SEMILLA		
VT UVA DE TRANSFORMACION	37.211	12,38
TOTAL VIÑEDO (VI)	37.211	12,38
OM ACEITUNA DE MESA	7	54,48
OD ACEITUNA DOBLE APTITUD	1.542	54,7
OT ACEITUNA DE ALMAZARA	57.766	9,12
TOTAL OLIVAR (OL)	59.315	8,98
AO ALGARROBO		
NX OTROS CULTIVOS LEÑOSOS	2	78,46
TOTAL OTROS CULTIVOS LEÑOSOS (OC)	2	78,46
VV VIVEROS	708	25,08
TOTAL VIVEROS (VV)	708	25,08
TOTAL CULTIVOS LEÑOSOS (D)	241.381	
IN SUPERFICIE EN INVERNADERO	181	73,16
TOTAL OTRAS SUPERFICIES (I)	181	73,16
HU HUERTOS FAMILIARES	5.457	11,31
TOTAL OTRAS SUPERFICIES (H)	5.457	11,31
TOTAL TIERRAS DE CULTIVO (C+D+H+I)	1.787.880	
PW PRADOS NATURALES (en regadio)	113	
PR PRADOS NATURALES (en seco)	3.265	
PH PASTIZAL ALTA MONTAÑA	80.679	
PS PASTIZALES	133.086	
PM PASTIZAL MATORRAL	104.769	
CP CHOPO	9.052	
CO CONIFERAS	743.297	
FL FRONDOSAS CRECIMIENTO LENTO	202.813	
FR FRONDOSAS CRECIMIENTO RAPIDO	7.169	
CF CONIFERAS Y FRONDOSAS	272.383	
ML MATORRAL	852.128	
ER ERIAL	248.906	
ES ESPARTIZAL	3.308	
BL BALDIO	100.428	
IM IMPRODUCTIVO	35.508	
NA NO AGRICOLA	129.575	
AG AGUAS INTERIORES	57.666	
AS MAR		
TOTAL OTRAS SUPERFICIES	2.984.145	
TOTAL SUPERFICIE GEOGRÁFICA	4.772.025	

Nota: Los cultivos en invernadero se incluyen en la "superficie en invernadero"

3.1.9. CATALUÑA Distribución General de la Tierra (ha.)

CULTIVO	Superf. (ha)	C. Var. (%)
TD TRIGO DURO		
TB TRIGO BLANDO Y SEMIDURO	85.020	5,51
C2 CEBADA DE 2 CARRERAS	198.566	4,33
C6 CEBADA DE 6 CARRERAS	2.158	23,77
AV AVENA	6.607	18,04
CN CENTENO	706	34,22
TT TRITICALE	3.771	22,62
MC MEZCLA DE CEREALES DE INVIERNO	23	63,12
AR ARROZ	19.901	9,88
MA MAIZ	40.202	6,51
SR SORGO	1.917	33,68
CX OTROS CEREALES GRANO	20	93,89
TOTA CEREALES GRANO (CE)	358.890	3,36
JS JUDIAS SECAS		
HS HABAS SECAS	420	45,93
LE LENTEJAS	42	57,49
GA GARBANZOS	68	65,31
GS GUI SANTES SECOS	4.336	15,76
VE VEZA	308	50,26
AT ALTRAMUZ		
AL ALGARROBAS		
YE YEROS		
LX OTRAS LEGUMINOSAS GRANO		
TOTAL LEGUMINOSAS (LE)	5.174	14,86
PT PATATA	349	32,02
BT BATATA		
CY CHUFA		
TX OTROS TUBERCULOS PARA CONSUMO		
TOTAL TUBERCULOS C. H. (TU)	349	32,02
CA CAÑA DE AZUCAR		
RM REMOLACHA AZUCARERA		
AD ALGODON		
LN LINO		
GI GIRASOL	2.476	22,07
SO SOJA		
CZ COLZA	11.969	14,93
OX OTRAS OLEAGINOSAS	94	93,89
TA TABACO		
TI TOMATE INDUSTRIA		
LU LUPULO		
PD PIMIENTO PARA PIMENTON		
CD CONDIMENTOS (PIMENTON,ANIS,AZAFRAN,ETC)	357	68,18
AA AROMATICAS (LAVANDA,LAVANDIN,ETC)	39	93,89
IX OTROS CULTIVOS INDUSTRIALES		
CC CACAHUETE		
TOTAL INDUSTRIALES (IN)	14.934	11,98
MF MAIZ FORRAJERO	966	31,78
AF ALFALFA	31.649	5,67
VF VEZA (veza+avena) PARA FORRAJE	1.434	56,78
FV OTROS FORRAJES (CEREAL INV,SORGO,TREBC)	38.288	7,23
PP PRADERAS POLIFITAS	6.453	36,62
NF NABO FORRAJERO		
RF REMOLACHA FORRAJERA		
CS COLES Y BERZAS FORRAJERAS		
RX OTRAS PLANTAS DE ESCARDA FORRA JERA		
TOTAL FORRAJERAS (FO)	78.790	5,71
AZ ACELGA	39	41,85
CM COL REPOLLO	144	44,98
CI COL BROCOLI	4	68,03
EP ESPARRAGO		
EI ESPINACA	8	68,03
AP APIO	29	57,09
LC LECHUGA	364	22,56
LO LOMBARDA		
EL ESCAROLA	49	44,39
TO TOMATE	466	23,67
SA SANDIA	711	52,13
MO MELON	111	36,88
CW CALABAZA	271	73,05
CB CALABACIN	954	52,32
PI PEPINO	5	68,03
BE BERENJENA	21	48,53
PQ PIMIENTO	126	43,51
PU PUERRO	20	61,30
AC ALCACHOFA	398	31,99
CK COLIFLOR	7	35,90
AJ AJO	6	71,49
CL CEBOLLA	399	35,84
RW REMOLACHA MESA		
CT ZANAHORIA		
MD MAIZ DULCE	1	68,03
JV JUDIAS VERDES	240	30,57
GE GRELO		
GV GUI SANTES VERDES	43	61,24
HV HABAS VERDES	9	84,92
FN FRESA-FRESON	1	68,03
VH HUERTO VACIO	3.695	19,87
HP CHAMPIÑON		
HX OTRAS HORTALIZAS	149	37,87
TOTAL HORTALIZAS (HO)	8.269	16,54
FO FLORES Y ORNAMENTALES	26	51,34
TOTAL FLORES Y ORNAMENTALES (FL)	26	51,34
TOTAL CULTIVOS HERBACEOS (A)	466.432	
BA BARBECHO	38.347	6,97
BR BARBECHO REGADIO	5.168	12,08
TOTAL OTRAS TIERRAS DE LABOR (B)	43.515	5,75
TOTAL TIERRAS DE LABOR (C=A+B)	509.947	

CULTIVO	Superf. (ha)	C. Var. (%)
NR NARANJO	1.867	24,79
MR MANDARINO	9.001	19,36
LI LIMONERO	13	48,56
PA POMELO	74	93,89
NG NARANJO AMARGO		
AX OTROS CITRICOS		
TOTAL FRUTALES CITRICOS (CI)	10.954	18,01
MN MANZANO	11.216	13,39
MX MANZANO NO COMERCIAL	18	85,77
PE PERAL	7.778	8,65
MB MEMBRILLERO	86	28,37
NI NISPERO	22	64,15
AB ALBARICOQUERO	1.734	19,88
CE CEREZO Y GUINDO	3.127	27,18
ME MELOCOTONERO Y NECTARINAS	20.368	9,30
CR CIRUELO	849	27,60
HI HIGUERA	243	27,89
CH CHIRIMOYO		
AU AGUACATE	15	99,99
CQ CAQUI	57	65,93
PL PLATANERA		
KW KIWI	6	70,91
CU CHUMBERA		
MG MANGO		
GR GRANADO	1	93,89
PY PAPAYA		
PÑ PIÑA		
AM ALMENDRO	40.100	8,68
AQ ALMENDRO ABANDONADO	13.893	10,03
AY ALMENDRO NO COMERCIAL	164	34,86
NU NOGAL FRUTO	1.412	26,19
AE AVELLANO	15.061	16,22
CJ CASTAÑO FRUTO		
PX PISTACHO	83	69,52
FB FRAMBUESO	8	105,49
FX OTROS FRUTALES	115	70,60
TOTAL FRUTALES NO CITRICOS (FR)	116.354	5,00
VM UVA DE MESA		
V1 UVA DE MESA BLANCA SIN SEMILLA	16	105,5
V2 UVA DE MESA BLANCA CON SEMILLA		
V3 UVA DE MESA ROJA SIN SEMILLA		
V4 UVA DE MESA ROJA CON SEMILLA		
VT UVA DE TRANSFORMACION	55.118	10,89
TOTAL VIÑEDO (VI)	55.133	10,51
OM ACEITUNA DE MESA	20	105,49
OD ACEITUNA DOBLE APTITUD	1.861	41,8
OT ACEITUNA DE ALMAZARA	112.055	7,19
TOTAL OLIVAR (OL)	113.936	7,34
AO ALGARROBO	7.553	19,20
NX OTROS CULTIVOS LEÑOSOS	20	59,00
TOTAL OTROS CULTIVOS LEÑOSOS (OC)	7.573	19,38
VV VIVEROS	1.744	27,13
TOTAL VIVEROS (VV)	1.744	27,13
TOTAL CULTIVOS LEÑOSOS (D)	305.695	
IN SUPERFICIE EN INVERNADERO	731	28,67
TOTAL OTRAS SUPERFICIES (I)	731	28,67
HU HUERTOS FAMILIARES	8.554	8,24
TOTAL OTRAS SUPERFICIES (H)	8.554	8,24
TOTAL TIERRAS DE CULTIVO (C+D+H+I)	824.927	
PW PRADOS NATURALES (en regadio)	2.878	
PR PRADOS NATURALES (en seco)	9.515	
PH PASTIZAL ALTA MONTAÑA	94.353	
PS PASTIZALES	91.249	
PM PASTIZAL MATORRAL	23.225	
CP CHOPO	6.652	
CO CONIFERAS	625.630	
FL FRONDOSAS CRECIMIENTO LENTO	339.207	
FR FRONDOSAS CRECIMIENTO RAPIDO	30.364	
CF CONIFERAS Y FRONDOSAS	477.512	
ML MATORRAL	334.973	
ER ERIAL	4.856	
ES ESPARTIZAL	171	
BL BALDIO	42.788	
IM IMPRODUCTIVO	34.843	
NA NO AGRICOLA	233.603	
AG AGUAS INTERIORES	32.308	
AS MAR		
TOTAL OTRAS SUPERFICIES	2.384.125	
TOTAL SUPERFICIE GEOGRÁFICA	3.209.053	

Nota: Los cultivos en invernadero se incluyen en la "superficie en invernadero"

3.1.10. BALEARES Distribución General de la Tierra (ha.)

CULTIVO	Superf. (ha)	C. Var. (%)
TD TRIGO DURO	15	42,21
TB TRIGO BLANDO Y SEMIDURO	4.846	19,20
C2 CEBADA DE 2 CARRERAS	8.536	11,64
C6 CEBADA DE 6 CARRERAS	4.000	16,23
AV AVENA	4.267	20,69
CN CENTENO	29	35,29
TT TRITICALE	995	22,03
MC MEZCLA DE CEREALES DE INVIERNO	147	33,07
AR ARROZ		
MA MAIZ	614	37,82
SR SORGO		
CX OTROS CEREALES GRANO		
TOTA CEREALES GRANO (CE)	23.449	11,42
JS JUDIAS SECAS		
HS HABAS SECAS	20	52,87
LE LENTEJAS		
GA GARBANZOS	94	23,13
GS GUI SANTES SECOS	170	26,11
VE VEZA		
AT ALTRAMUZ		
AL ALGARROBAS		
YE YEROS		
LX OTRAS LEGUMINOSAS GRANO	1.721	36,62
TOTAL LEGUMINOSAS (LE)	2.006	28,51
PT PATATA	1.273	25,03
BT BATATA		
CY CHUFA		
TX OTROS TUBERCULOS PARA CONSUMO		
TOTAL TUBERCULOS C. H. (TU)	1.273	25,03
CA CAÑA DE AZUCAR		
RM REMOLACHA AZUCARERA		
AD ALGODON		
LN LINO		
GI GIRASOL		
SO SOJA		
CZ COLZA		
OX OTRAS OLEAGINOSAS		
TA TABACO		
TI TOMATE INDUSTRIA		
LU LUPULO		
PD PIMIENTO PARA PIMENTON		
CD CONDIMENTOS (PIMENTON,ANIS,AZAFRAN,ETC)		
AA AROMATICAS (LAVANDA,LAVANDIN,ETC)		
IX OTROS CULTIVOS INDUSTRIALES		
CC CACAHUETE		
TOTAL INDUSTRIALES (IN)		
MF MAIZ FORRAJERO		
AF ALFALFA	686	28,26
VF VEZA (veza+avena) PARA FORRAJE	25	52,87
FV OTROS FORRAJES (CEREAL INV,SORGO,TREBC	35.280	11,12
PP PRADERAS POLIFITAS		
NF NABO FORRAJERO		
RF REMOLACHA FORRAJERA		
CS COLES Y BERZAS FORRAJERAS		
RX OTRAS PLANTAS DE ESCARDA FORRA JERA		
TOTAL FORRAJERAS (FO)	35.991	11,43
AZ ACELGA		
CM COL REPOLLO	13	52,87
CI COL BROCOLI	195	83,99
EP ESPARRAGO		
EI ESPINACA		
AP APIO		
LC LECHUGA	67	74,87
LO LOMBARDA		
EL ESCAROLA	40	83,99
TO TOMATE	144	41,49
SA SANDIA	54	36,84
MO MELON	397	46,11
CW CALABAZA	102	81,21
CB CALABACIN	141	29,69
PI PEPINO	4	52,87
BE BERENJENA	19	52,87
PQ PIMIENTO	5	52,87
PU PUERRO		
AC ALCACHOFA	68	49,85
CK COLIFLOR		
AJ AJO	20	52,87
CL CEBOLLA	713	31,55
RW REMOLACHA MESA		
CT ZANAHORIA		
MD MAIZ DULCE		
JV JUDIAS VERDES	49	83,99
GE GRELO		
GV GUI SANTES VERDES		
HV HABAS VERDES		
FN FRESA-FRESON	15	52,87
VH HUERTO VACIO	1.022	26,35
HP CHAMPIÑON		
HX OTRAS HORTALIZAS		
TOTAL HORTALIZAS (HO)	3.070	21,71
FO FLORES Y ORNAMENTALES		
TOTAL FLORES Y ORNAMENTALES (FL)		
TOTAL CULTIVOS HERBACEOS (A)	65.789	
BA BARBECHO	27.454	11,07
BR BARBECHO REGADIO	553	22,69
TOTAL OTRAS TIERRAS DE LABOR (B)	28.007	9,76
TOTAL TIERRAS DE LABOR (C=A+B)	93.796	

CULTIVO	Superf. (ha)	C. Var. (%)
NR NARANJO	467	29,74
MR MANDARINO	106	63,32
LI LIMONERO	390	50,42
PA POMELO		
NG NARANJO AMARGO		
AX OTROS CITRICOS		
TOTAL FRUTALES CITRICOS (CI)	962	37,16
MN MANZANO	24	42,98
MX MANZANO NO COMERCIAL		
PE PERAL	29	57,78
MB MEMBRILLERO		
NI NISPERO	1	52,87
AB ALBARICOQUERO	298	59,27
CE CEREZO Y GUINDO	1	52,87
ME MELOCOTONERO Y NECTARINAS	9	52,87
CR CIRUELO	18	52,87
HI HIGUERA	3.511	16,30
CH CHIRIMOYO		
AU AGUACATE		
CQ CAQUI		
PL PLATANERA		
KW KIWI		
CU CHUMBERA	81	78,86
MG MANGO		
GR GRANADO	1	52,87
PY PAPAYA		
PÑ PIÑA		
AM ALMENDRO	21.109	12,06
AQ ALMENDRO ABANDONADO	5.774	16,28
AY ALMENDRO NO COMERCIAL	12.201	17,25
NU NOGAL FRUTO	96	68,87
AE AVELLANO		
CJ CASTAÑO FRUTO		
PX PISTACHO		
FB FRAMBUESO	17	52,87
FX OTROS FRUTALES	59	51,94
TOTAL FRUTALES NO CITRICOS (FR)	43.228	9,68
VM UVA DE MESA		
V1 UVA DE MESA BLANCA SIN SEMILLA	19	154,6
V2 UVA DE MESA BLANCA CON SEMILLA	1	52,9
V3 UVA DE MESA ROJA SIN SEMILLA	0	52,9
V4 UVA DE MESA ROJA CON SEMILLA		
VT UVA DE TRANSFORMACION	3.129	37,50
TOTAL VIÑEDO (VI)	3.149	36,94
OM ACEITUNA DE MESA	22	29,49
OD ACEITUNA DOBLE APTITUD	81	72,9
OT ACEITUNA DE ALMAZARA	8.813	24,38
TOTAL OLIVAR (OL)	8.916	24,63
AO ALGARROBO	13.022	14,52
NX OTROS CULTIVOS LEÑOSOS		
TOTAL OTROS CULTIVOS LEÑOSOS (OC)	13.022	14,52
VV VIVEROS	240	41,86
TOTAL VIVEROS (VV)	240	41,86
TOTAL CULTIVOS LEÑOSOS (D)	69.517	
IN SUPERFICIE EN INVERNADERO	105	23,37
TOTAL OTRAS SUPERFICIES (I)	105	23,37
HU HUERTOS FAMILIARES	7.181	8,85
TOTAL OTRAS SUPERFICIES (H)	7.181	8,85
TOTAL TIERRAS DE CULTIVO (C+D+H+I)	170.599	
PW PRADOS NATURALES (en regadio)		
PR PRADOS NATURALES (en secano)		
PH PASTIZAL ALTA MONTAÑA		
PS PASTIZALES	6.825	
PM PASTIZAL MATORRAL	10.092	
CP CHOPO	28	
CO CONIFERAS	42.347	
FL FRONDOSAS CRECIMIENTO LENTO	7.693	
FR FRONDOSAS CRECIMIENTO RAPIDO	107	
CF CONIFERAS Y FRONDOSAS	52.874	
ML MATORRAL	58.783	
ER ERIAL	132	
ES ESPARTIZAL	1.024	
BL BALDIO	18.109	
IM IMPRODUCTIVO	59.852	
NA NO AGRICOLA	68.472	
AG AGUAS INTERIORES	2.228	
AS MAR		
TOTAL OTRAS SUPERFICIES	328.567	
TOTAL SUPERFICIE GEOGRÁFICA	499.166	

Nota: Los cultivos en invernadero se incluyen en la "superficie en invernadero"

3.1.11. CASTILLA Y LEON Distribución General de la Tierra (ha.)

CULTIVO	Superf. (ha)	C. Var. (%)
TD TRIGO DURO	3.044	32,68
TB TRIGO BLANDO Y SEMIDURO	926.579	1,83
C2 CEBADA DE 2 CARRERAS	775.696	1,98
C6 CEBADA DE 6 CARRERAS	61.138	6,04
AV AVENA	97.792	5,20
CN CENTENO	106.005	5,27
TT TRITICALE	19.835	11,27
MC MEZCLA DE CEREALES DE INVIERNO	1.457	20,40
AR ARROZ		
MA MAIZ	119.102	3,51
SR SORGO		
CX OTROS CEREALES GRANO		
TOTA CEREALES GRANO (CE)	2.110.650	1,41
JS JUDIAS SECAS	4.986	18,14
HS HABAS SECAS	2.385	42,46
LE LENTEJAS	4.579	17,80
GA GARBANZOS	8.205	17,00
GS GUI SANTES SECOS	39.647	7,21
VE VEZA	67.134	4,86
AT ALTRAMUZ	356	35,23
AL ALGARROBAS	1.809	27,25
YE YEROS	9.337	16,06
LX OTRAS LEGUMINOSAS GRANO	792	28,20
TOTAL LEGUMINOSAS (LE)	139.230	3,72
PT PATATA	21.512	6,70
BT BATATA		
CY CHUFA		
TX OTROS TUBERCULOS PARA CONSUMO		
TOTAL TUBERCULOS C. H. (TU)	21.512	6,70
CA CAÑA DE AZUCAR		
RM REMOLACHA AZUCARERA	22.422	7,75
AD ALGODON		
LN LINO		
GI GIRASOL	251.062	2,85
SO SOJA		
CZ COLZA	32.848	6,94
OX OTRAS OLEAGINOSAS	1.340	27,17
TA TABACO	32	129,12
TI TOMATE INDUSTRIA		
LU LUPULO	264	27,44
PD PIMIENTO PARA PIMENTON		
CD CONDIMENTOS (PIMENTON,ANIS,AZAFRAN,ETC)		
AA AROMATICAS (LAVANDA,LAVANDIN,ETC)	1.838	34,76
IX OTROS CULTIVOS INDUSTRIALES	1.768	27,27
CC CACAHUETE	181	57,03
TOTAL INDUSTRIALES (IN)	311.755	2,58
MF MAIZ FORRAJERO	2.621	37,92
AF ALFALFA	97.999	4,14
VF VEZA (veza+avena) PARA FORRAJE	47.575	5,90
FV OTROS FORRAJES (CEREAL INV,SORGO,TREBC)	105.052	4,47
PP PRADERAS POLIFITAS	8.046	10,37
NF NABO FORRAJERO		
RF REMOLACHA FORRAJERA	3	55,57
CS COLES Y BERZAS FORRAJERAS	361	55,57
RX OTRAS PLANTAS DE ESCARDA FORRA JERA		
TOTAL FORRAJERAS (FO)	261.656	2,76
AZ ACELGA	5	57,03
CM COL REPOLLO	24	51,79
CI COL BROCOLI	90	57,03
EP ESPARRAGO	301	39,91
EI ESPINACA	712	37,21
AP APIO		
LC LECHUGA	178	24,56
LO LOMBARDA		
EL ESCAROLA		
TO TOMATE	7	42,63
SA SANDIA	49	33,42
MO MELON	57	47,39
CW CALABAZA	26	94,41
CB CALABACIN	285	55,57
PI PEPINO		
BE BERENJENA		
PQ PIMIENTO	75	60,94
PU PUERRO	461	25,55
AC ALCACHOFA		
CK COLIFLOR	63	44,98
AJ AJO	1.992	17,06
CL CEBOLLA	1.838	25,36
RW REMOLACHA MESA	733	36,82
CT ZANAHORIA	2.382	20,76
MD MAIZ DULCE	414	45,69
JV JUDIAS VERDES	131	28,63
GE GRELO		
GV GUI SANTES VERDES	1.570	36,48
HV HABAS VERDES		
FN FRESA-FRESON	14	57,03
VH HUERTO VACIO	233	56,74
HP CHAMPIÑON		
HX OTRAS HORTALIZAS	195	36,25
TOTAL HORTALIZAS (HO)	11.836	10,48
FO FLORES Y ORNAMENTALES	8	57,03
TOTAL FLORES Y ORNAMENTALES (FL)	8	57,03
TOTAL CULTIVOS HERBACEOS (A)	2.856.647	
BA BARBECHO	583.058	2,26
BR BARBECHO REGADIO	6.974	10,58
TOTAL OTRAS TIERRAS DE LABOR (B)	590.032	2,22
TOTAL TIERRAS DE LABOR (C=A+B)	3.446.679	

CULTIVO	Superf. (ha)	C. Var. (%)
NR NARANJO		
MR MANDARINO		
LI LIMONERO		
PA POMELO		
NG NARANJO AMARGO		
AX OTROS CITRICOS		
TOTAL FRUTALES CITRICOS (CI)		
MN MANZANO	4.167	36,65
MX MANZANO NO COMERCIAL	290	34,19
PE PERAL	1.056	59,30
MB MEMBRILLERO	53	127,33
NI NISPERO		
AB ALBARICOQUERO	4	116,09
CE CEREZO Y GUINDO	2.107	37,32
ME MELOCOTONERO Y NECTARINAS	48	60,47
CR CIRUELO	76	45,68
HI HIGUERA	317	70,67
CH CHIRIMOYO		
AU AGUACATE		
CQ CAQUI		
PL PLATANERA		
KW KIWI		
CU CHUMBERA		
MG MANGO		
GR GRANADO		
PY PAPAYA		
PÑ PIÑA		
AM ALMENDRO	3.281	43,78
AQ ALMENDRO ABANDONADO	717	26,67
AY ALMENDRO NO COMERCIAL	57	47,15
NU NOGAL FRUTO	1.505	18,36
AE AVELLANO	30	74,21
CJ CASTAÑO FRUTO	3.379	30,15
PX PISTACHO	77	50,75
FB FRAMBUESO		
FX OTROS FRUTALES	1.229	40,23
TOTAL FRUTALES NO CITRICOS (FR)	18.394	14,22
VM UVA DE MESA		
V1 UVA DE MESA BLANCA SIN SEMILLA		
V2 UVA DE MESA BLANCA CON SEMILLA		
V3 UVA DE MESA ROJA SIN SEMILLA		
V4 UVA DE MESA ROJA CON SEMILLA		
VT UVA DE TRANSFORMACION	64.473	9,32
TOTAL VIÑEDO (VI)	64.473	9,32
OM ACEITUNA DE MESA	0	57,03
OD ACEITUNA DOBLE APTITUD	130	53,5
OT ACEITUNA DE ALMAZARA	6.348	47,26
TOTAL OLIVAR (OL)	6.478	48,17
AO ALGARROBO		
NX OTROS CULTIVOS LEÑOSOS	18	57,03
TOTAL OTROS CULTIVOS LEÑOSOS (OC)	18	57,03
VV VIVEROS	1.403	24,15
TOTAL VIVEROS (VV)	1.403	24,15
TOTAL CULTIVOS LEÑOSOS (D)	90.767	
IN SUPERFICIE EN INVERNADERO	187	27,45
TOTAL OTRAS SUPERFICIES (I)	187	27,45
HU HUERTOS FAMILIARES	12.169	7,50
TOTAL OTRAS SUPERFICIES (H)	12.169	7,50
TOTAL TIERRAS DE CULTIVO (C+D+H+I)	3.549.802	
PW PRADOS NATURALES (en regadio)	17.265	
PR PRADOS NATURALES (en secoano)	159.195	
PH PASTIZAL ALTA MONTAÑA	41.305	
PS PASTIZALES	1.098.336	
PM PASTIZAL MATORRAL	549.561	
CP CHOPO	81.521	
CO CONIFERAS	968.414	
FL FRONDOSAS CRECIMIENTO LENTO	958.404	
FR FRONDOSAS CRECIMIENTO RAPIDO	28.851	
CF CONIFERAS Y FRONDOSAS	175.244	
ML MATORRAL	803.028	
ER ERIAL	225.493	
ES ESPARTIZAL	173	
BL BALDIO	143.126	
IM IMPRODUCTIVO	193.842	
NA NO AGRICOLA	345.892	
AG AGUAS INTERIORES	83.238	
AS MAR		
TOTAL OTRAS SUPERFICIES	5.872.887	
TOTAL SUPERFICIE GEOGRÁFICA	9.422.689	

Nota: Los cultivos en invernadero se incluyen en la "superficie en invernadero"

3.1.12. MADRID Distribución General de la Tierra (ha.)

CULTIVO	Superf. (ha)	C. Var. (%)
TD TRIGO DURO	30	70,93
TB TRIGO BLANDO Y SEMIDURO	21.921	9,93
C2 CEBADA DE 2 CARRERAS	39.302	7,57
C6 CEBADA DE 6 CARRERAS	1.298	29,22
AV AVENA	3.847	15,26
CN CENTENO	1.701	26,64
TT TRITICALE	7.357	18,53
MC MEZCLA DE CEREALES DE INVIERNO	762	70,93
AR ARROZ		
MA MAIZ	5.673	14,57
SR SORGO		
CX OTROS CEREALES GRANO		
TOTA CEREALES GRANO (CE)	81.892	5,63
JS JUDIAS SECAS		
HS HABAS SECAS		
LE LENTEJAS	2	70,93
GA GARBANZOS	244	66,59
GS GUI SANTES SECOS	2.269	22,25
VE VEZA	64	51,67
AT ALTRAMUZ		
AL ALGARROBAS		
YE YEROS	1.829	22,24
LX OTRAS LEGUMINOSAS GRANO		
TOTAL LEGUMINOSAS (LE)	4.407	15,87
PT PATATA	164	36,55
BT BATATA		
CY CHUFA		
TX OTROS TUBERCULOS PARA CONSUMO		
TOTAL TUBERCULOS C. H. (TU)	164	36,55
CA CAÑA DE AZUCAR		
RM REMOLACHA AZUCARERA		
AD ALGODON		
LN LINO		
GI GIRASOL	1.281	35,59
SO SOJA		
CZ COLZA	1.270	38,28
OX OTRAS OLEAGINOSAS	191	156,52
TA TABACO		
TI TOMATE INDUSTRIA		
LU LUPULO		
PD PIMIENTO PARA PIMENTON		
CD CONDIMENTOS (PIMENTON,ANIS,AZAFRAN,ETC)		
AA AROMATICAS (LAVANDA,LAVANDIN,ETC)		
IX OTROS CULTIVOS INDUSTRIALES		
CC CACAHUETE		
TOTAL INDUSTRIALES (IN)	2.741	23,58
MF MAIZ FORRAJERO		
AF ALFALFA	1.729	19,82
VF VEZA (veza+avena) PARA FORRAJE	88	70,93
FV OTROS FORRAJES (CEREAL INV,SORGO,TREBC)	975	32,05
PP PRADERAS POLIFITAS	73	70,93
NF NABO FORRAJERO		
RF REMOLACHA FORRAJERA		
CS COLES Y BERZAS FORRAJERAS		
RX OTRAS PLANTAS DE ESCARDA FORRA JERA		
TOTAL FORRAJERAS (FO)	2.865	16,98
AZ ACELGA	44	70,93
CM COL REPOLLO	21	48,54
CI COL BROCOLI		
EP ESPARRAGO	71	48,54
EI ESPINACA		
AP APIO		
LC LECHUGA		
LO LOMBARDA		
EL ESCAROLA		
TO TOMATE	15	70,93
SA SANDIA		
MO MELON	1.097	32,66
CW CALABAZA		
CB CALABACIN		
PI PEPINO		
BE BERENJENA		
PQ PIMIENTO	14	48,54
PU PUERRO		
AC ALCACHOFA	31	48,54
CK COLIFLOR	18	48,54
AJ AJO	1.994	18,51
CL CEBOLLA	69	46,94
RW REMOLACHA MESA		
CT ZANAHORIA		
MD MAIZ DULCE		
JV JUDIAS VERDES		
GE GRELO		
GV GUI SANTES VERDES		
HV HABAS VERDES		
FN FRESA-FRESON		
VH HUERTO VACIO	150	48,54
HP CHAMPIÑON		
HX OTRAS HORTALIZAS		
TOTAL HORTALIZAS (HO)	3.523	15,27
FO FLORES Y ORNAMENTALES		
TOTAL FLORES Y ORNAMENTALES (FL)		
TOTAL CULTIVOS HERBACEOS (A)	95.592	
BA BARBECHO	67.193	7,63
BR BARBECHO REGADIO	976	19,13
TOTAL OTRAS TIERRAS DE LABOR (B)	68.170	7,48
TOTAL TIERRAS DE LABOR (C=A+B)	163.762	

CULTIVO	Superf. (ha)	C. Var. (%)
NR NARANJO		
MR MANDARINO		
LI LIMONERO		
PA POMELO		
NG NARANJO AMARGO		
AX OTROS CITRICOS		
TOTAL FRUTALES CITRICOS (CI)		
MN MANZANO	11	48,54
MX MANZANO NO COMERCIAL		
PE PERAL		
MB MEMBRILLERO		
NI NISPERO		
AB ALBARICOQUERO		
CE CEREZO Y GUINDO		
ME MELOCOTONERO Y NECTARINAS		
CR CIRUELO	331	48,54
HI HIGUERA	264	50,24
CH CHIRIMOYO		
AU AGUACATE		
CQ CAQUI		
PL PLATANERA		
KW KIWI		
CU CHUMBERA		
MG MANGO		
GR GRANADO		
PY PAPAYA		
PÑ PIÑA		
AM ALMENDRO	308	38,33
AQ ALMENDRO ABANDONADO	493	58,98
AY ALMENDRO NO COMERCIAL	9	156,52
NU NOGAL FRUTO	60	49,81
AE AVELLANO		
CJ CASTAÑO FRUTO		
PX PISTACHO	139	40,06
FB FRAMBUESO		
FX OTROS FRUTALES		
TOTAL FRUTALES NO CITRICOS (FR)	1.616	23,62
VM UVA DE MESA		
V1 UVA DE MESA BLANCA SIN SEMILLA		
V2 UVA DE MESA BLANCA CON SEMILLA		
V3 UVA DE MESA ROJA SIN SEMILLA		
V4 UVA DE MESA ROJA CON SEMILLA		
VT UVA DE TRANSFORMACION	10.496	18,26
TOTAL VIÑEDO (VI)	10.496	18,26
OM ACEITUNA DE MESA		
OD ACEITUNA DOBLE APTITUD		
OT ACEITUNA DE ALMAZARA	28.728	14,46
TOTAL OLIVAR (OL)	28.728	14,46
AO ALGARROBO		
NX OTROS CULTIVOS LEÑOSOS		
TOTAL OTROS CULTIVOS LEÑOSOS (OC)		
VV VIVEROS	85	156,52
TOTAL VIVEROS (VV)	85	156,52
TOTAL CULTIVOS LEÑOSOS (D)	40.925	
IN SUPERFICIE EN INVERNADERO	165	48,54
TOTAL OTRAS SUPERFICIES (I)	165	48,54
HU HUERTOS FAMILIARES	477	17,72
TOTAL OTRAS SUPERFICIES (H)	477	17,72
TOTAL TIERRAS DE CULTIVO (C+D+H+I)	205.329	
PW PRADOS NATURALES (en regadio)		
PR PRADOS NATURALES (en secano)	1.403	
PH PASTIZAL ALTA MONTAÑA	3.088	
PS PASTIZALES	86.465	
PM PASTIZAL MATORRAL	38.256	
CP CHOPO	1.374	
CO CONIFERAS	49.094	
FL FRONDOSAS CRECIMIENTO LENTO	97.961	
FR FRONDOSAS CRECIMIENTO RAPIDO	2.883	
CF CONIFERAS Y FRONDOSAS	21.334	
ML MATORRAL	91.194	
ER ERIAL	26.440	
ES ESPARTIZAL	10.003	
BL BALDIO	17.951	
IM IMPRODUCTIVO	10.904	
NA NO AGRICOLA	129.594	
AG AGUAS INTERIORES	9.497	
AS MAR		
TOTAL OTRAS SUPERFICIES	597.440	
TOTAL SUPERFICIE GEOGRÁFICA	802.769	

Nota: Los cultivos en invernadero se incluyen en la "superficie en invernadero"

3.1.13. CASTILLA LA MANCHA Distribución General de la Tierra (ha.)

CULTIVO	Superf. (ha)	C. Var. (%)	CULTIVO	Superf. (ha)	C. Var. (%)
TD TRIGO DURO	19.571	21,88	NR NARANJO		
TB TRIGO BLANDO Y SEMIDURO	279.045	4,37	MR MANDARINO		
C2 CEBADA DE 2 CARRERAS	718.364	2,88	LI LIMONERO		
C6 CEBADA DE 6 CARRERAS	72.047	8,51	PA POMELO		
AV AVENA	135.476	6,02	NG NARANJO AMARGO		
CN CENTENO	19.415	13,14	AX OTROS CITRICOS		
TT TRITICALE	85.227	7,31	TOTAL FRUTALES CITRICOS (CI)		
MC MEZCLA DE CEREALES DE INVIERNO	5.508	29,93	MN MANZANO	270	78,12
AR ARROZ			MX MANZANO NO COMERCIAL	14	56,50
MA MAIZ	22.266	14,60	PE PERAL	81	47,83
SR SORGO			MB MEMBRILLERO	2	102,58
CX OTROS CEREALES GRANO	304	85,49	NI NISPERO	8	75,92
TOTA CEREALES GRANO (CE)	1.357.223	2,26	AB ALBARICOQUERO	1.581	39,21
JS JUDIAS SECAS	28	98,98	CE CEREZO Y GUINDO	89	40,77
HS HABAS SECAS			ME MELOCOTONERO Y NECTARINAS	928	41,50
LE LENTEJAS	17.153	16,81	CR CIRUELO	1.214	75,80
GA GARBANZOS	3.075	34,55	HI HIGUERA	1.605	36,85
GS GUI SANTES SECOS	56.765	8,80	CH CHIRIMOYO		
VE VEZA	17.222	14,95	AU AGUACATE		
AT ALTRAMUZ			CQ CAQUI		
AL ALGARROBAS			PL PLATANERA		
YE YEROS	52.203	8,47	KW KIWI		
LX OTRAS LEGUMINOSAS GRANO	234	49,35	CU CHUMBERA		
TOTAL LEGUMINOSAS (LE)	146.680	5,50	MG MANGO		
PT PATATA	2.060	46,51	GR GRANADO		
BT BATATA			PY PAPAYA		
CY CHUFA			PÑ PIÑA		
TX OTROS TUBERCULOS PARA CONSUMO			AM ALMENDRO	96.708	7,27
TOTAL TUBERCULOS C. H. (TU)	2.060	46,51	AQ ALMENDRO ABANDONADO	7.121	13,03
CA CAÑA DE AZUCAR			AY ALMENDRO NO COMERCIAL	1.089	55,85
RM REMOLACHA AZUCARERA			NU NOGAL FRUTO	3.509	18,89
AD ALGODON			AE AVELLANO		
LN LINO			CJ CASTAÑO FRUTO	7	92,25
GI GIRASOL	184.759	5,80	PX PISTACHO	8.370	17,83
SO SOJA			FB FRAMBUESO		
CZ COLZA	11.169	19,47	FX OTROS FRUTALES	187	41,89
OX OTRAS OLEAGINOSAS	3.782	34,58	TOTAL FRUTALES NO CITRICOS (FR)	122.783	6,37
TA TABACO			VM UVA DE MESA		
TI TOMATE INDUSTRIA	129	83,39	V1 UVA DE MESA BLANCA SIN SEMILLA		
LU LUPULO			V2 UVA DE MESA BLANCA CON SEMILLA	2	92,2
PD PIMIENTO PARA PIMENTON			V3 UVA DE MESA ROJA SIN SEMILLA		
CD CONDIMENTOS (PIMENTON,ANIS,AZAFRAN,ETC)	27	102,58	V4 UVA DE MESA ROJA CON SEMILLA		
AA AROMATICAS (LAVANDA,LAVANDIN,ETC)	5.699	48,92	VT UVA DE TRANSFORMACION	473.331	4,16
IX OTROS CULTIVOS INDUSTRIALES	12.848	18,98	TOTAL VIÑEDO (VI)	473.333	4,17
CC CACAHUETE			OM ACEITUNA DE MESA		
TOTAL INDUSTRIALES (IN)	218.412	5,36	OD ACEITUNA DOBLE APTITUD		
MF MAIZ FORRAJERO	2.581	46,53	OT ACEITUNA DE ALMAZARA	415.299	4,67
AF ALFALFA	14.657	18,52	TOTAL OLIVAR (OL)	415.299	4,67
VF VEZA (veza+avena) PARA FORRAJE	9.592	19,64	AO ALGARROBO	21	102,58
FV OTROS FORRAJES (CEREAL INV,SORGO,TREBC)	57.211	11,45	NX OTROS CULTIVOS LEÑOSOS	465	91,66
PP PRADERAS POLIFITAS	2.836	31,48	TOTAL OTROS CULTIVOS LEÑOSOS (OC)	466	87,61
NF NABO FORRAJERO			VV VIVEROS	528	65,23
RF REMOLACHA FORRAJERA			TOTAL VIVEROS (VV)	528	65,23
CS COLES Y BERZAS FORRAJERAS			TOTAL CULTIVOS LEÑOSOS (D)	1.012.429	
RX OTRAS PLANTAS DE ESCARDA FORRA JERA			IN SUPERFICIE EN INVERNADERO	60	59,86
TOTAL FORRAJERAS (FO)	86.876	8,76	TOTAL OTRAS SUPERFICIES (I)	60	59,86
AZ ACELGA			HU HUERTOS FAMILIARES	5.274	9,34
CM COL REPOLLO			TOTAL OTRAS SUPERFICIES (H)	5.274	9,34
CI COL BROCOLI	1.910	45,44	TOTAL TIERRAS DE CULTIVO (C+D+H+I)	3.712.966	
EP ESPARRAGO	3.095	42,84	PW PRADOS NATURALES (en regadio)	1	
EI ESPINACA			PR PRADOS NATURALES (en seco)	4.052	
AP APIO			PH PASTIZAL ALTA MONTAÑA	7.673	
LC LECHUGA	1.458	53,54	PS PASTIZALES	349.080	
LO LOMBARDA			PM PASTIZAL MATORRAL	155.452	
EL ESCAROLA			CP CHOPO	9.033	
TO TOMATE	15	43,76	CO CONIFERAS	967.336	
SA SANDIA	1.181	39,84	FL FRONDOSAS CRECIMIENTO LENTO	537.151	
MO MELON	5.337	21,72	FR FRONDOSAS CRECIMIENTO RAPIDO	15.700	
CW CALABAZA	65	102,58	CF CONIFERAS Y FRONDOSAS	268.851	
CB CALABACIN			ML MATORRAL	1.196.254	
PI PEPINO	1	92,25	ER ERIAL	112.900	
BE BERENJENA	103	102,58	ES ESPARTIZAL	39.307	
PQ PIMIENTO	736	53,78	BL BALDIO	144.282	
PU PUERRO			IM IMPRODUCTIVO	99.605	
AC ALCACHOFA	532	72,71	NA NO AGRICOLA	244.325	
CK COLIFLOR			AG AGUAS INTERIORES	82.230	
AJ AJO	16.836	17,50	AS MAR		
CL CEBOLLA	10.249	22,02	TOTAL OTRAS SUPERFICIES	4.233.232	
RW REMOLACHA MESA			TOTAL SUPERFICIE GEOGRÁFICA	7.946.198	
CT ZANAHORIA					
MD MAIZ DULCE					
JV JUDIAS VERDES					
GE GRELO					
GV GUI SANTES VERDES	2.351	34,96			
HV HABAS VERDES					
FN FRESA-FRESON					
VH HUERTO VACIO	49	47,63			
HP CHAMPIÑON	260	68,96			
HX OTRAS HORTALIZAS	135	95,55			
TOTAL HORTALIZAS (HO)	44.314	10,20			
FO FLORES Y ORNAMENTALES					
TOTAL FLORES Y ORNAMENTALES (FL)					
TOTAL CULTIVOS HERBACEOS (A)	1.855.565				
BA BARBECHO	828.520	2,82			
BR BARBECHO REGADIO	11.118	15,51			
TOTAL OTRAS TIERRAS DE LABOR (B)	839.638	2,68			
TOTAL TIERRAS DE LABOR (C=A+B)	2.695.203				

Nota: Los cultivos en invernadero se incluyen en la "superficie en invernadero"

3.1.14. C. VALENCIANA Distribución General de la Tierra (ha.)

CULTIVO	Superf. (ha)	C. Var. (%)
TD TRIGO DURO	2.787	112,56
TB TRIGO BLANDO Y SEMIDURO	1.827	235,60
C2 CEBADA DE 2 CARRERAS	14.385	86,53
C6 CEBADA DE 6 CARRERAS	4.020	193,68
AV AVENA	2.709	70,78
CN CENTENO	67	4116,22
TT TRITICALE	13	717,45
MC MEZCLA DE CEREALES DE INVIERNO	931	396,03
AR ARROZ	15.852	18,11
MA MAIZ	816	31,34
SR SORGO		
CX OTROS CEREALES GRANO		
TOTA CEREALES GRANO (CE)	43.407	19,46
JS JUDIAS SECAS		
HS HABAS SECAS		
LE LENTEJAS		
GA GARBANZOS		
GS GUI SANTES SECOS	93	89,03
VE VEZA	68	7817,81
AT ALTRAMUZ		
AL ALGARROBAS		
YE YEROS	95	717,45
LX OTRAS LEGUMINOSAS GRANO		
TOTAL LEGUMINOSAS (LE)	256	123,55
PT PATATA	1.339	27,38
BT BATATA	328	36,82
CY CHUFA	274	54,22
TX OTROS TUBERCULOS PARA CONSUMO		
TOTAL TUBERCULOS C. H. (TU)	1.942	23,63
CA CAÑA DE AZUCAR		
RM REMOLACHA AZUCARERA		
AD ALGODON		
LN LINO		
GI GIRASOL	2.246	367,14
SO SOJA		
CZ COLZA		
OX OTRAS OLEAGINOSAS	2	89,03
TA TABACO		
TI TOMATE INDUSTRIA		
LU LUPULO		
PD PIMIENTO PARA PIMENTON		
CD CONDIMENTOS (PIMENTON,ANIS,AZAFRAN,ETC)	66	52,04
AA AROMATICAS (LAVANDA,LAVANDIN,ETC)	149	188,91
IX OTROS CULTIVOS INDUSTRIALES		
CC CACAHUETE	1	89,03
TOTAL INDUSTRIALES (IN)	2.464	90,46
MF MAIZ FORRAJERO	18	67,64
AF ALFALFA	3.054	23,55
VF VEZA (veza+avena) PARA FORRAJE	232	3914,14
FV OTROS FORRAJES (CEREAL INV,SORGO,TREBC)	4.589	267,28
PP PRADERAS POLIFITAS	389	720,18
NF NABO FORRAJERO		
RF REMOLACHA FORRAJERA		
CS COLES Y BERZAS FORRAJERAS		
RX OTRAS PLANTAS DE ESCARDA FORRA JERA	27	89,03
TOTAL FORRAJERAS (FO)	8.308	55,39
AZ ACELGA	20	81,82
CM COL REPOLLO	212	171,18
CI COL BROCOLI		
EP ESPARRAGO		
EI ESPINACA	38	46,14
AP APIO	7	89,03
LC LECHUGA	111	41,57
LO LOMBARDA		
EL ESCAROLA		
TO TOMATE	189	35,66
SA SANDIA	2.044	53,04
MO MELON	700	47,43
CW CALABAZA	1.055	17,76
CB CALABACIN	185	66,95
PI PEPINO	11	105,51
BE BERENJENA	83	44,92
PQ PIMIENTO	308	24,40
PU PUERRO	97	89,03
AC ALCACHOFA	2.579	18,61
CK COLIFLOR	71	34,75
AJ AJO	20	53,44
CL CEBOLLA	808	25,31
RW REMOLACHA MESA	6	89,03
CT ZANAHORIA		
MD MAIZ DULCE	369	359,42
JV JUDIAS VERDES	72	28,00
GE GRELO		
GV GUI SANTES VERDES	6	482,51
HV HABAS VERDES	30	75,67
FN FRESA-FRESON		
VH HUERTO VACIO	8.097	13,51
HP CHAMPIÑON		
HX OTRAS HORTALIZAS	225	38,32
TOTAL HORTALIZAS (HO)	17.343	12,64
FO FLORES Y ORNAMENTALES	58	55,57
TOTAL FLORES Y ORNAMENTALES (FL)	58	55,57
TOTAL CULTIVOS HERBACEOS (A)	73.779	
BA BARBECHO	50.041	15,13
BR BARBECHO REGADIO	7.532	21,16
TOTAL OTRAS TIERRAS DE LABOR (B)	57.574	12,12
TOTAL TIERRAS DE LABOR (C=A+B)	131.353	

CULTIVO	Superf. (ha)	C. Var. (%)
NR NARANJO	71.835	5,28
MR MANDARINO	77.114	5,57
LI LIMONERO	10.849	13,22
PA POMELO	523	33,29
NG NARANJO AMARGO	2	89,03
AX OTROS CITRICOS	687	17,80
TOTAL FRUTALES CITRICOS (CI)	161.009	4,39
MN MANZANO	757	47,04
MX MANZANO NO COMERCIAL	28	55,04
PE PERAL	334	97,37
MB MEMBRILLERO	83	80,87
NI NISPERO	1.199	41,76
AB ALBARICOQUERO	4.803	77,77
CE CEREZO Y GUINDO	2.939	169,89
ME MELOCOTONERO Y NECTARINAS	5.226	20,93
CR CIRUELO	1.618	97,14
HI HIGUERA	636	26,79
CH CHIRIMOYO		
AU AGUACATE	463	24,60
CQ CAQUI	15.520	9,47
PL PLATANERA		
KW KIWI	343	51,02
CU CHUMBERA	192	717,45
MG MANGO		
GR GRANADO	4.715	16,45
PY PAPAYA		
PÑ PIÑA		
AM ALMENDRO	91.294	51,74
AQ ALMENDRO ABANDONADO	17.842	55,14
AY ALMENDRO NO COMERCIAL	1.739	368,05
NU NOGAL FRUTO	1.081	112,16
AE AVELLANO	1.466	1677,58
CJ CASTAÑO FRUTO		
PX PISTACHO	84	7817,81
FB FRAMBUESO		
FX OTROS FRUTALES	55	39,50
TOTAL FRUTALES NO CITRICOS (FR)	152.415	18,44
VM UVA DE MESA		
V1 UVA DE MESA BLANCA SIN SEMILLA	179	308,4
V2 UVA DE MESA BLANCA CON SEMILLA	5.425	132,6
V3 UVA DE MESA ROJA SIN SEMILLA	115	717,5
V4 UVA DE MESA ROJA CON SEMILLA	504	487,7
VT UVA DE TRANSFORMACION	61.367	40,94
TOTAL VIÑEDO (VI)	67.590	38,90
OM ACEITUNA DE MESA	45	37,21
OD ACEITUNA DOBLE APTITUD	34	63,7
OT ACEITUNA DE ALMAZARA	94.461	32,48
TOTAL OLIVAR (OL)	94.540	32,88
AO ALGARROBO	16.894	30,37
NX OTROS CULTIVOS LEÑOSOS	166	979,91
TOTAL OTROS CULTIVOS LEÑOSOS (OC)	17.059	29,99
VV VIVEROS	9.611	34,53
TOTAL VIVEROS (VV)	9.611	34,53
TOTAL CULTIVOS LEÑOSOS (D)	502.225	
IN SUPERFICIE EN INVERNADERO	1.040	32,82
TOTAL OTRAS SUPERFICIES (I)	1.040	32,82
HU HUERTOS FAMILIARES	10.000	20,23
TOTAL OTRAS SUPERFICIES (H)	10.000	20,23
TOTAL TIERRAS DE CULTIVO (C+D+H+I)	644.617	
PW PRADOS NATURALES (en regadio)		
PR PRADOS NATURALES (en seco)		
PH PASTIZAL ALTA MONTAÑA	32	
PS PASTIZALES	34.997	
PM PASTIZAL MATORRAL	35.361	
CP CHOPO	2.597	
CO CONIFERAS	458.435	
FL FRONDOSAS CRECIMIENTO LENTO	49.859	
FR FRONDOSAS CRECIMIENTO RAPIDO	1.371	
CF CONIFERAS Y FRONDOSAS	111.813	
ML MATORRAL	504.673	
ER ERIAL	26.801	
ES ESPARTIZAL	1.111	
BL BALDIO	133.426	
IM IMPRODUCTIVO	55.040	
NA NO AGRICOLA	233.982	
AG AGUAS INTERIORES	31.333	
AS MAR		
TOTAL OTRAS SUPERFICIES	1.680.832	
TOTAL SUPERFICIE GEOGRÁFICA	2.325.449	

Nota: Los cultivos en invernadero se incluyen en la "superficie en invernadero"

3.1.15. REGIÓN DE MURCIA Distribución General de la Tierra (ha.)

CULTIVO	Superf. (ha)	C. Var. (%)
TD TRIGO DURO	203	39,20
TB TRIGO BLANDO Y SEMIDURO	6.062	20,33
C2 CEBADA DE 2 CARRERAS	11.797	17,94
C6 CEBADA DE 6 CARRERAS	13.910	17,59
AV AVENA	16.858	11,64
CN CENTENO	20	204,00
TT TRITICALE		
MC MEZCLA DE CEREALES DE INVIERNO		
AR ARROZ	492	97,05
MA MAIZ	47	103,01
SR SORGO		
CX OTROS CEREALES GRANO		
TOTA CEREALES GRANO (CE)	49.389	8,38
JS JUDIAS SECAS		
HS HABAS SECAS		
LE LENTEJAS		
GA GARBANZOS		
GS GUI SANTES SECOS		
VE VEZA		
AT ALTRAMUZ		
AL ALGARROBAS		
YE YEROS		
LX OTRAS LEGUMINOSAS GRANO		
TOTAL LEGUMINOSAS (LE)		
PT PATATA	3.012	33,29
BT BATATA		
CY CHUFA		
TX OTROS TUBERCULOS PARA CONSUMO		
TOTAL TUBERCULOS C. H. (TU)	3.012	33,26
CA CAÑA DE AZUCAR		
RM REMOLACHA AZUCARERA		
AD ALGODON		
LN LINO		
GI GIRASOL	2	103,01
SO SOJA		
CZ COLZA		
OX OTRAS OLEAGINOSAS		
TA TABACO		
TI TOMATE INDUSTRIA	3	103,01
LU LUPULO		
PD PIMIENTO PARA PIMENTON	274	38,95
CD CONDIMENTOS (PIMENTON,ANIS,AZAFRAN,ETC)	198	27,99
AA AROMATICAS (LAVANDA,LAVANDIN,ETC)	1.776	49,62
IX OTROS CULTIVOS INDUSTRIALES	5	68,81
CC CACAHUETE		
TOTAL INDUSTRIALES (IN)	2.259	13,79
MF MAIZ FORRAJERO	117	58,07
AF ALFALFA	350	24,92
VF VEZA (veza+avena) PARA FORRAJE		
FV OTROS FORRAJES (CEREAL INV,SORGO,TREBC)	62	43,39
PP PRADERAS POLIFITAS		
NF NABO FORRAJERO		
RF REMOLACHA FORRAJERA		
CS COLES Y BERZAS FORRAJERAS		
RX OTRAS PLANTAS DE ESCARDA FORRA JERA		
TOTAL FORRAJERAS (FO)	528	21,57
AZ ACELGA		
CM COL REPOLLO	67	94,00
CI COL BROCOLI	514	30,55
EP ESPARRAGO	2	103,01
EI ESPINACA		
AP APIO	150	98,12
LC LECHUGA	12	71,69
LO LOMBARDA		
EL ESCAROLA		
TO TOMATE	149	82,76
SA SANDIA	3.295	29,90
MO MELON	12.239	18,28
CW CALABAZA	293	62,60
CB CALABACIN	501	140,17
PI PEPINO	8	103,01
BE BERENJENA	13	54,89
PQ PIMIENTO	255	30,65
PU PUERRO		
AC ALCACHOFA	3.405	30,06
CK COLIFLOR	186	88,06
AJ AJO	500	103,01
CL CEBOLLA	189	66,37
RW REMOLACHA MESA	17	103,01
CT ZANAHORIA		
MD MAIZ DULCE	72	32,03
JV JUDIAS VERDES		
GE GRELO		
GV GUI SANTES VERDES		
HV HABAS VERDES	37	204,00
FN FRESA-FRESON		
VH HUERTO VACIO	31.522	13,43
HP CHAMPIÑON		
HX OTRAS HORTALIZAS	3	103,01
TOTAL HORTALIZAS (HO)	53.428	11,59
FO FLORES Y ORNAMENTALES	52	54,57
TOTAL FLORES Y ORNAMENTALES (FL)	52	54,57
TOTAL CULTIVOS HERBACEOS (A)	108.668	
BA BARBECHO	81.414	6,51
BR BARBECHO REGADIO	22.361	10,22
TOTAL OTRAS TIERRAS DE LABOR (B)	103.775	5,74
TOTAL TIERRAS DE LABOR (C=A+B)	212.442	

CULTIVO	Superf. (ha)	C. Var. (%)
NR NARANJO	10.443	16,13
MR MANDARINO	7.705	21,51
LI LIMONERO	23.053	14,80
PA POMELO	491	39,67
NG NARANJO AMARGO		
AX OTROS CITRICOS	26	204,00
TOTAL FRUTALES CITRICOS (CI)	41.719	14,00
MN MANZANO		
MX MANZANO NO COMERCIAL		
PE PERAL	1.141	40,01
MB MEMBRILLERO		
NI NISPERO	1	103,01
AB ALBARICOQUERO	10.473	17,00
CE CEREZO Y GUINDO	260	47,10
ME MELOCOTONERO Y NECTARINAS	18.881	14,79
CR CIRUELO	1.110	35,49
HI HIGUERA	74	29,15
CH CHIRIMOYO		
AU AGUACATE		
CQ CAQUI	51	53,85
PL PLATANERA		
KW KIWI		
CU CHUMBERA	92	23,41
MG MANGO		
GR GRANADO	373	34,60
PY PAPAYA		
PÑ PIÑA		
AM ALMENDRO	104.323	7,57
AQ ALMENDRO ABANDONADO	7.319	16,42
AY ALMENDRO NO COMERCIAL	1.566	49,85
NU NOGAL FRUTO	287	89,40
AE AVELLANO		
CJ CASTAÑO FRUTO		
PX PISTACHO	385	42,55
FB FRAMBUESO		
FX OTROS FRUTALES	0	103,01
TOTAL FRUTALES NO CITRICOS (FR)	146.336	6,83
VM UVA DE MESA		
V1 UVA DE MESA BLANCA SIN SEMILLA	1.017	36,3
V2 UVA DE MESA BLANCA CON SEMILLA	757	43,0
V3 UVA DE MESA ROJA SIN SEMILLA	2.575	28,8
V4 UVA DE MESA ROJA CON SEMILLA	576	34,3
VT UVA DE TRANSFORMACION	24.895	9,77
TOTAL VIÑEDO (VI)	29.819	8,68
OM ACEITUNA DE MESA	10	91,48
OD ACEITUNA DOBLE APTITUD	40	66,6
OT ACEITUNA DE ALMAZARA	29.053	7,24
TOTAL OLIVAR (OL)	29.103	7,29
AO ALGARROBO	1.811	25,64
NX OTROS CULTIVOS LEÑOSOS		
TOTAL OTROS CULTIVOS LEÑOSOS (OC)	1.811	25,64
VV VIVEROS	1.546	25,75
TOTAL VIVEROS (VV)	1.546	25,75
TOTAL CULTIVOS LEÑOSOS (D)	250.335	
IN SUPERFICIE EN INVERNADERO	6.235	14,48
TOTAL OTRAS SUPERFICIES (I)	6.235	14,48
HU HUERTOS FAMILIARES	4.770	19,13
TOTAL OTRAS SUPERFICIES (H)	4.770	19,13
TOTAL TIERRAS DE CULTIVO (C+D+H+I)	473.781	
PW PRADOS NATURALES (en regadio)		
PR PRADOS NATURALES (en secano)		
PH PASTIZAL ALTA MONTAÑA		
PS PASTIZALES	4.135	
PM PASTIZAL MATORRAL	2.308	
CP CHOPO	18	
CO CONIFERAS	185.949	
FL FRONDOSAS CRECIMIENTO LENTO	3.999	
FR FRONDOSAS CRECIMIENTO RAPIDO	74	
CF CONIFERAS Y FRONDOSAS	10.782	
ML MATORRAL	217.451	
ER ERIAL	27.807	
ES ESPARTIZAL	29.300	
BL BALDIO	65.044	
IM IMPRODUCTIVO	16.638	
NA NO AGRICOLA	83.623	
AG AGUAS INTERIORES	10.482	
AS MAR		
TOTAL OTRAS SUPERFICIES	657.610	
TOTAL SUPERFICIE GEOGRÁFICA	1.131.391	

Nota: Los cultivos en invernadero se incluyen en la "superficie en invernadero"

3.1.16. EXTREMADURA Distribución General de la Tierra (ha.)

CULTIVO	Superf. (ha)	C. Var. (%)
TD TRIGO DURO	8.809	33,29
TB TRIGO BLANDO Y SEMIDURO	58.193	11,37
C2 CEBADA DE 2 CARRERAS	45.035	13,13
C6 CEBADA DE 6 CARRERAS	1.597	30,50
AV AVENA	72.189	10,47
CN CENTENO		
TT TRITICALE	12.675	25,94
MC MEZCLA DE CEREALES DE INVIERNO	3.039	36,02
AR ARROZ	22.518	5,34
MA MAIZ	55.024	3,43
SR SORGO	3.237	88,27
CX OTROS CEREALES GRANO		
TOTA CEREALES GRANO (CE)	282.317	3,65
JS JUDIAS SECAS		
HS HABAS SECAS	2.529	50,61
LE LENTEJAS	181	120,95
GA GARBANZOS	2.112	51,91
GS GUI SANTES SECOS	6.196	29,82
VE VEZA	604	98,61
AT ALTRAMUZ		
AL ALGARROBAS		
YE YEROS		
LX OTRAS LEGUMINOSAS GRANO	98	44,26
TOTAL LEGUMINOSAS (LE)	11.720	21,56
PT PATATA	243	36,05
BT BATATA		
CY CHUFA		
TX OTROS TUBERCULOS PARA CONSUMO		
TOTAL TUBERCULOS C. H. (TU)	243	36,04
CA CAÑA DE AZUCAR		
RM REMOLACHA AZUCARERA		
AD ALGODON		
LN LINO		
GI GIRASOL	13.105	16,03
SO SOJA	1.381	19,92
CZ COLZA	16	41,08
OX OTRAS OLEAGINOSAS		
TA TABACO	8.081	8,50
TI TOMATE INDUSTRIA	22.841	5,28
LU LUPULO		
PD PIMIENTO PARA PIMENTON	708	11,96
CD CONDIMENTOS (PIMENTON,ANIS,AZAFRAN,ETC)		
AA AROMATICAS (LAVANDA,LAVANDIN,ETC)	126	30,81
IX OTROS CULTIVOS INDUSTRIALES		
CC CACAHUETE	1.081	41,08
TOTAL INDUSTRIALES (IN)	47.339	4,67
MF MAIZ FORRAJERO	37	38,04
AF ALFALFA	2.729	12,31
VF VEZA (veza+avena) PARA FORRAJE	7.393	25,66
FV OTROS FORRAJES (CEREAL INV,SORGO,TREBC)	23.150	16,12
PP PRADERAS POLIFITAS	30.053	10,13
NF NABO FORRAJERO		
RF REMOLACHA FORRAJERA		
CS COLES Y BERZAS FORRAJERAS		
RX OTRAS PLANTAS DE ESCARDA FORRA JERA		
TOTAL FORRAJERAS (FO)	63.362	7,95
AZ ACELGA		
CM COL REPOLLO	17	41,08
CI COL BROCOLI	213	20,00
EP ESPARRAGO	1.111	25,88
EI ESPINACA		
AP APIO		
LC LECHUGA		
LO LOMBARDA		
EL ESCAROLA		
TO TOMATE	669	22,94
SA SANDIA	708	73,74
MO MELON	751	40,71
CW CALABAZA	8	28,70
CB CALABACIN	72	28,63
PI PEPINO		
BE BERENJENA	9	41,08
PQ PIMIENTO	306	20,56
PU PUERRO	8	27,68
AC ALCACHOFA		
CK COLIFLOR	1	41,08
AJ AJO		
CL CEBOLLA	271	25,61
RW REMOLACHA MESA		
CT ZANAHORIA	0	41,08
MD MAIZ DULCE		
JV JUDIAS VERDES		
GE GRELO		
GV GUI SANTES VERDES		
HV HABAS VERDES		
FN FRESA-FRESON	2	82,78
VH HUERTO VACIO	2	41,08
HP CHAMPIÑON		
HX OTRAS HORTALIZAS		
TOTAL HORTALIZAS (HO)	4.147	16,91
FO FLORES Y ORNAMENTALES		
TOTAL FLORES Y ORNAMENTALES (FL)		
TOTAL CULTIVOS HERBACEOS (A)	409.127	
BA BARBECHO	226.020	6,37
BR BARBECHO REGADIO	6.917	11,10
TOTAL OTRAS TIERRAS DE LABOR (B)	232.937	6,00
TOTAL TIERRAS DE LABOR (C=A+B)	642.063	

CULTIVO	Superf. (ha)	C. Var. (%)
NR NARANJO	22	34,92
MR MANDARINO	14	41,08
LI LIMONERO		
PA POMELO		
NG NARANJO AMARGO		
AX OTROS CITRICOS		
TOTAL FRUTALES CITRICOS (CI)	36	24,91
MN MANZANO	22	41,08
MX MANZANO NO COMERCIAL		
PE PERAL	427	19,32
MB MEMBRILLERO	9	41,08
NI NISPERO		
AB ALBARICOQUERO	152	39,33
CE CEREZO Y GUINDO	9.556	26,00
ME MELOCOTONERO Y NECTARINAS	6.489	10,79
CR CIRUELO	3.428	12,33
HI HIGUERA	12.132	21,54
CH CHIRIMOYO		
AU AGUACATE		
CQ CAQUI	209	27,28
PL PLATANERA		
KW KIWI	8	120,95
CU CHUMBERA	25	48,70
MG MANGO		
GR GRANADO	26	120,95
PY PAPAYA		
PÑ PIÑA		
AM ALMENDRO	6.528	25,17
AQ ALMENDRO ABANDONADO	546	39,17
AY ALMENDRO NO COMERCIAL	724	31,98
NU NOGAL FRUTO	1.041	26,52
AE AVELLANO		
CJ CASTAÑO FRUTO	2.315	41,33
PX PISTACHO	186	31,74
FB FRAMBUESO	69	76,32
FX OTROS FRUTALES	27	56,62
TOTAL FRUTALES NO CITRICOS (FR)	43.920	8,61
VM UVA DE MESA		
V1 UVA DE MESA BLANCA SIN SEMILLA		
V2 UVA DE MESA BLANCA CON SEMILLA		
V3 UVA DE MESA ROJA SIN SEMILLA		
V4 UVA DE MESA ROJA CON SEMILLA		
VT UVA DE TRANSFORMACION	83.039	10,46
TOTAL VIÑEDO (VI)	83.039	10,46
OM ACEITUNA DE MESA	20.016	19,26
OD ACEITUNA DOBLE APTITUD	510	46,2
OT ACEITUNA DE ALMAZARA	253.848	6,29
TOTAL OLIVAR (OL)	274.374	6,07
AO ALGARROBO		
NX OTROS CULTIVOS LEÑOSOS		
TOTAL OTROS CULTIVOS LEÑOSOS (OC)		
VV VIVEROS	903	22,16
TOTAL VIVEROS (VV)	903	22,16
TOTAL CULTIVOS LEÑOSOS (D)	402.272	
IN SUPERFICIE EN INVERNADERO	209	19,10
TOTAL OTRAS SUPERFICIES (I)	209	19,10
HU HUERTOS FAMILIARES	5.050	8,98
TOTAL OTRAS SUPERFICIES (H)	5.050	8,98

TOTAL TIERRAS DE CULTIVO (C+D+H+I) 1.049.594

PW PRADOS NATURALES (en regadio)	710
PR PRADOS NATURALES (en seco)	3.545
PH PASTIZAL ALTA MONTAÑA	25.844
PS PASTIZALES	1.722.104
PM PASTIZAL MATORRAL	425.333
CP CHOPO	1.522
CO CONIFERAS	73.701
FL FRONDOSAS CRECIMIENTO LENTO	229.066
FR FRONDOSAS CRECIMIENTO RAPIDO	57.934
CF CONIFERAS Y FRONDOSAS	28.797
ML MATORRAL	271.529
ER ERIAL	6.248
ES ESPARTIZAL	
BL BALDIO	8.036
IM IMPRODUCTIVO	25.632
NA NO AGRICOLA	121.539
AG AGUAS INTERIORES	112.315
AS MAR	
TOTAL OTRAS SUPERFICIES	3.113.855

TOTAL SUPERFICIE GEOGRÁFICA 4.163.450

3.1.17. ANDALUCIA Distribución General de la Tierra (ha.)

CULTIVO	Superf. (ha)	C. Var. (%)
TD TRIGO DURO	312.183	3,62
TB TRIGO BLANDO Y SEMIDURO	117.478	6,58
C2 CEBADA DE 2 CARRERAS	63.585	7,44
C6 CEBADA DE 6 CARRERAS	40.935	10,21
AV AVENA	78.807	7,82
CN CENTENO	321	34,98
TT TRITICALE	26.249	13,09
MC MEZCLA DE CEREALES DE INVIERNO	19.609	15,84
AR ARROZ	40.500	3,98
MA MAIZ	21.791	4,30
SR SORGO	2.448	19,78
CX OTROS CEREALES GRANO	2.291	16,61
TOTA CEREALES GRANO (CE)	726.196	2,27
JS JUDIAS SECAS	20	72,34
HS HABAS SECAS	27.165	8,87
LE LENTEJAS		
GA GARBANZOS	16.744	14,97
GS GUI SANTES SECOS	15.800	15,05
VE VEZA	1.060	33,95
AT ALTRAMUZ	39	123,70
AL ALGARROBAS	662	110,51
YE YEROS	580	72,10
LX OTRAS LEGUMINOSAS GRANO		
TOTAL LEGUMINOSAS (LE)	62.069	6,84
PT PATATA	8.586	9,50
BT BATATA	464	14,98
CY CHUFA		
TX OTROS TUBERCULOS PARA CONSUMO		
TOTAL TUBERCULOS C. H. (TU)	9.050	9,04
CA CAÑA DE AZUCAR		
RM REMOLACHA AZUCARERA	6.500	7,79
AD ALGODON	68.164	3,50
LN LINO		
GI GIRASOL	263.278	4,44
SO SOJA		
CZ COLZA	12.595	19,62
OX OTRAS OLEAGINOSAS	1.562	49,91
TA TABACO	42	24,09
TI TOMATE INDUSTRIA	11.076	8,56
LU LUPULO		
PD PIMIENTO PARA PIMENTON		
CD CONDIMENTOS (PIMENTON,ANIS,AZAFRAN,ETC)	9.004	13,33
AA AROMATICAS (LAVANDA,LAVANDIN,ETC)	3.760	18,40
IX OTROS CULTIVOS INDUSTRIALES	39	22,55
CC CACAHUETE		
TOTAL INDUSTRIALES (IN)	376.020	2,54
MF MAIZ FORRAJERO	465	22,28
AF ALFALFA	14.314	6,29
VF VEZA (veza+avena) PARA FORRAJE	5.684	38,92
FV OTROS FORRAJES (CEREAL INV,SORGO,TREBC)	37.310	11,55
PP PRADERAS POLIFITAS	1.578	25,91
NF NABO FORRAJERO		
RF REMOLACHA FORRAJERA		
CS COLES Y BERZAS FORRAJERAS	621	113,46
RX OTRAS PLANTAS DE ESCARDA FORRA JERA	31	72,34
TOTAL FORRAJERAS (FO)	60.003	7,00
AZ ACELGA		
CM COL REPOLLO	59	39,27
CI COL BROCOLI	2.077	49,24
EP ESPARRAGO	5.434	8,41
EI ESPINACA		
AP APIO	29	40,92
LC LECHUGA	1.216	26,79
LO LOMBARDA		
EL ESCAROLA		
TO TOMATE	1.126	11,56
SA SANDIA	3.724	15,28
MO MELON	2.943	50,91
CW CALABAZA	302	22,75
CB CALABACIN	665	12,40
PI PEPINO	5	95,98
BE BERENJENA	53	25,82
PQ PIMIENTO	903	17,22
PU PUERRO	30	24,80
AC ALCACHOFA	1.229	13,55
CK COLIFLOR	358	18,47
AJ AJO	4.609	11,75
CL CEBOLLA	3.589	12,46
RW REMOLACHA MESA	31	23,06
CT ZANAHORIA	1.224	18,08
MD MAIZ DULCE	1.819	20,98
JV JUDIAS VERDES	845	29,91
GE GRELO		
GV GUI SANTES VERDES	31	23,76
HV HABAS VERDES	942	54,22
FN FRESA-FRESON	2.135	19,86
VH HUERTO VACIO	6.594	15,49
HP CHAMPIÑON		
HX OTRAS HORTALIZAS	461	25,71
TOTAL HORTALIZAS (HO)	42.433	5,47
FO FLORES Y ORNAMENTALES	133	15,85
TOTAL FLORES Y ORNAMENTALES (FL)	133	15,85
TOTAL CULTIVOS HERBACEOS (A)	1.275.904	
BA BARBECHO	263.252	3,78
BR BARBECHO REGADIO	19.326	10,51
TOTAL OTRAS TIERRAS DE LABOR (B)	282.577	3,37
TOTAL TIERRAS DE LABOR (C=A+B)	1.558.482	

CULTIVO	Superf. (ha)	C. Var. (%)
NR NARANJO	60.180	4,22
MR MANDARINO	15.099	11,63
LI LIMONERO	5.588	10,73
PA POMELO	437	17,16
NG NARANJO AMARGO	228	20,20
AX OTROS CITRICOS		
TOTAL FRUTALES CITRICOS (CI)	81.533	4,24
MN MANZANO	426	34,06
MX MANZANO NO COMERCIAL	13	70,11
PE PERAL	183	19,76
MB MEMBRILLERO	593	29,07
NI NISPERO	493	23,68
AB ALBARICOQUERO	222	21,38
CE CEREZO Y GUINDO	1.817	30,68
ME MELOCOTONERO Y NECTARINAS	6.786	8,98
CR CIRUELO	2.478	15,83
HI HIGUERA	2.151	22,91
CH CHIRIMOYO	2.445	14,96
AU AGUACATE	12.896	8,24
CQ CAQUI	1.578	15,66
PL PLATANERA		
KW KIWI		
CU CHUMBERA	86	49,29
MG MANGO	4.149	23,09
GR GRANADO	313	15,83
PY PAPAYA		
PÑ PIÑA		
AM ALMENDRO	164.024	5,44
AQ ALMENDRO ABANDONADO	19.203	11,17
AY ALMENDRO NO COMERCIAL	7.242	24,77
NU NOGAL FRUTO	1.419	23,37
AE AVELLANO		
CJ CASTAÑO FRUTO	4.618	37,12
PX PISTACHO	1.303	22,98
FB FRAMBUESO	1.875	18,10
FX OTROS FRUTALES	2.286	16,61
TOTAL FRUTALES NO CITRICOS (FR)	238.600	3,94
VM UVA DE MESA		
V1 UVA DE MESA BLANCA SIN SEMILLA	4	29,4
V2 UVA DE MESA BLANCA CON SEMILLA	360	21,5
V3 UVA DE MESA ROJA SIN SEMILLA	404	72,3
V4 UVA DE MESA ROJA CON SEMILLA	1.097	24,8
VT UVA DE TRANSFORMACION	23.816	10,80
TOTAL VIÑEDO (VI)	25.681	9,66
OM ACEITUNA DE MESA	55.119	9,51
OD ACEITUNA DOBLE APTITUD	72.634	9,8
OT ACEITUNA DE ALMAZARA	1.453.049	1,87
TOTAL OLIVAR (OL)	1.580.802	1,77
AO ALGARROBO	2.779	28,32
NX OTROS CULTIVOS LEÑOSOS	1.424	53,08
TOTAL OTROS CULTIVOS LEÑOSOS (OC)	4.203	32,48
VV VIVEROS	2.853	14,12
TOTAL VIVEROS (VV)	2.853	14,12
TOTAL CULTIVOS LEÑOSOS (D)	1.933.672	
IN SUPERFICIE EN INVERNADERO	48.509	4,13
TOTAL OTRAS SUPERFICIES (I)	48.509	4,13
HU HUERTOS FAMILIARES	13.090	6,05
TOTAL OTRAS SUPERFICIES (H)	13.090	6,05

TOTAL TIERRAS DE CULTIVO (C+D+H+I) 3.553.753

PW PRADOS NATURALES (en regadio)	245
PR PRADOS NATURALES (en seco)	638
PH PASTIZAL ALTA MONTAÑA	39.992
PS PASTIZALES	815.635
PM PASTIZAL MATORRAL	558.204
CP CHOPO	5.153
CO CONIFERAS	662.310
FL FRONDOSAS CRECIMIENTO LENTO	568.407
FR FRONDOSAS CRECIMIENTO RAPIDO	135.590
CF CONIFERAS Y FRONDOSAS	135.478
ML MATORRAL	1.159.396
ER ERIAL	120.216
ES ESPARTIZAL	143.438
BL BALDIO	100.998
IM IMPRODUCTIVO	191.965
NA NO AGRICOLA	406.967
AG AGUAS INTERIORES	161.313
AS MAR	
TOTAL OTRAS SUPERFICIES	5.205.944

TOTAL SUPERFICIE GEOGRÁFICA 8.759.697

3.1.18 CANARIAS Distribución General de la Tierra (ha.)

CULTIVO	Superf. (ha)	C. Var. (%)
TD TRIGO DURO		
TB TRIGO BLANDO Y SEMIDURO	179	68,74
C2 CEBADA DE 2 CARRERAS	165	53,14
C6 CEBADA DE 6 CARRERAS		
AV AVENA	326	80,74
CN CENTENO	7	120,74
TT TRITICALE		
MC MEZCLA DE CEREALES DE INVIERNO		
AR ARROZ		
MA MAIZ	47	74,33
SR SORGO		
CX OTROS CEREALES GRANO		
TOTA CEREALES GRANO (CE)	724	48,55
JS JUDIAS SECAS	1	
HS HABAS SECAS		
LE LENTEJAS		
GA GARBANZOS	14	62,34
GS GUI SANTES SECOS		
VE VEZA	3	120,74
AT ALTRAMUZ	16	98,66
AL ALGARROBAS		
YE YEROS		
LX OTRAS LEGUMINOSAS GRANO	18	61,39
TOTAL LEGUMINOSAS (LE)	53	42,86
PT PATATA	2.968	23,59
BT BATATA	458	81,90
CY CHUFA		
TX OTROS TUBERCULOS PARA CONSUMO	18	15,30
TOTAL TUBERCULOS C. H. (TU)	3.444	23,29
CA CAÑA DE AZUCAR		
RM REMOLACHA AZUCARERA		
AD ALGODON		
LN LINO		
GI GIRASOL		
SO SOJA		
CZ COLZA		
OX OTRAS OLEAGINOSAS		
TA TABACO		
TI TOMATE INDUSTRIA		
LU LUPULO		
PD PIMIENTO PARA PIMENTON		
CD CONDIMENTOS (PIMENTON,ANIS,AZAFRAN,ETC)	5	71,48
AA AROMATICAS (LAVANDA,LAVANDIN,ETC)	6	71,91
IX OTROS CULTIVOS INDUSTRIALES		
CC CACAHUETE		
TOTAL INDUSTRIALES (IN)	10	26,65
MF MAIZ FORRAJERO		
AF ALFALFA		
VF VEZA (veza+avena) PARA FORRAJE		
FV OTROS FORRAJES (CEREAL INV,SORGO,TREBC	318	75,76
PP PRADERAS POLIFITAS		
NF NABO FORRAJERO		
RF REMOLACHA FORRAJERA		
CS COLES Y BERZAS FORRAJERAS		
RX OTRAS PLANTAS DE ESCARDA FORRA JERA		
TOTAL FORRAJERAS (FO)	318	75,76
AZ ACELGA	6	84,07
CM COL REPOLLO	6	120,74
CI COL BROCOLI	2	
EP ESPARRAGO		
EI ESPINACA		
AP APIO		
LC LECHUGA	22	191,55
LO LOMBARDA		
EL ESCAROLA		
TO TOMATE	84	62,08
SA SANDIA	116	101,21
MO MELON	5	100,58
CW CALABAZA	137	69,52
CB CALABACIN	16	100,98
PI PEPINO		
BE BERENJENA	4	
PQ PIMIENTO	21	166,75
PU PUERRO	33	80,61
AC ALCACHOFA		
CK COLIFLOR	18	120,74
AJ AJO	3	120,74
CL CEBOLLA	336	32,88
RW REMOLACHA MESA	6	120,74
CT ZANAHORIA	5	132,31
MD MAIZ DULCE	186	40,51
JV JUDIAS VERDES	24	61,08
GE GRELO		
GV GUI SANTES VERDES		
HV HABAS VERDES	51	
FN FRESA-FRESON	15	95,12
VH HUERTO VACIO	783	43,33
HP CHAMPIÑON		
HX OTRAS HORTALIZAS		
TOTAL HORTALIZAS (HO)	1.877	30,71
FO FLORES Y ORNAMENTALES	38	12448,79
TOTAL FLORES Y ORNAMENTALES (FL)	38	12448,79
TOTAL CULTIVOS HERBACEOS (A)	6.464	
BA BARBECHO	5.527	18,71
BR BARBECHO REGADIO	730	24,00
TOTAL OTRAS TIERRAS DE LABOR (B)	6.257	12,77
TOTAL TIERRAS DE LABOR (C=A+B)	12.720	

CULTIVO	Superf. (ha)	C. Var. (%)
NR NARANJO	953	24,43
MR MANDARINO	2	120,74
LI LIMONERO	147	106,36
PA POMELO		
NG NARANJO AMARGO		
AX OTROS CITRICOS	18	120,74
TOTAL FRUTALES CITRICOS (CI)	1.120	28,14
MN MANZANO	135	64,71
MX MANZANO NO COMERCIAL		
PE PERAL	73	76,28
MB MEMBRILLERO	6	120,74
NI NISPERO	51	54,99
AB ALBARICOQUERO	18	67,85
CE CEREZO Y GUINDO	1	120,74
ME MELOCOTONERO Y NECTARINAS	60	51,37
CR CIRUELO	88	52,14
HI HIGUERA	193	27,39
CH CHIRIMOYO	0	120,74
AU AGUACATE	1.071	50,40
CQ CAQUI		
PL PLATANERA	6.820	15,33
KW KIWI	15	120,74
CU CHUMBERA	141	119,80
MG MANGO	256	24,15
GR GRANADO	4	65,93
PY PAPAYA	16	57,71
PÑ PIÑA		
AM ALMENDRO	498	39,88
AQ ALMENDRO ABANDONADO	98	87,02
AY ALMENDRO NO COMERCIAL		
NU NOGAL FRUTO	13	112,74
AE AVELLANO		
CJ CASTAÑO FRUTO	314	112,33
PX PISTACHO		
FB FRAMBUESO		
FX OTROS FRUTALES	43	77,64
TOTAL FRUTALES NO CITRICOS (FR)	9.917	13,54
VM UVA DE MESA		
V1 UVA DE MESA BLANCA SIN SEMILLA		
V2 UVA DE MESA BLANCA CON SEMILLA	2	81,5
V3 UVA DE MESA ROJA SIN SEMILLA		
V4 UVA DE MESA ROJA CON SEMILLA		
VT UVA DE TRANSFORMACION	8.233	12,40
TOTAL VIÑEDO (VI)	8.235	12,19
OM ACEITUNA DE MESA	34	81,28
OD ACEITUNA DOBLE APTITUD	88	74,8
OT ACEITUNA DE ALMAZARA	14	89,78
TOTAL OLIVAR (OL)	136	67,37
AO ALGARROBO		
NX OTROS CULTIVOS LEÑOSOS		
TOTAL OTROS CULTIVOS LEÑOSOS (OC)		
VV VIVEROS	218	4928,13
TOTAL VIVEROS (VV)	218	4928,13
TOTAL CULTIVOS LEÑOSOS (D)	19.626	
IN SUPERFICIE EN INVERNADERO	6.744	26,50
TOTAL OTRAS SUPERFICIES (I)	6.744	26,50
HU HUERTOS FAMILIARES	2.461	14,39
TOTAL OTRAS SUPERFICIES (H)	2.461	14,39
TOTAL TIERRAS DE CULTIVO (C+D+H+I)	41.552	
PW PRADOS NATURALES (en regadio)		
PR PRADOS NATURALES (en seco)	95	
PH PASTIZAL ALTA MONTAÑA		
PS PASTIZALES	66.783	
PM PASTIZAL MATORRAL	64.124	
CP CHOPO	11	
CO CONIFERAS	81.347	
FL FRONDOSAS CRECIMIENTO LENTO	14.381	
FR FRONDOSAS CRECIMIENTO RAPIDO	9.788	
CF CONIFERAS Y FRONDOSAS	16.320	
ML MATORRAL	140.564	
ER ERIAL	79.425	
ES ESPARTIZAL		
BL BALDIO	68.225	
IM IMPRODUCTIVO	112.625	
NA NO AGRICOLA	48.075	
AG AGUAS INTERIORES	1.379	
AS MAR		
TOTAL OTRAS SUPERFICIES	703.144	
TOTAL SUPERFICIE GEOGRÁFICA	744.695	

Nota: Los cultivos en invernadero se incluyen en la "superficie en invernadero"

3.2.- Distribución general de grupos de cultivos y cubiertas del suelo por Comunidades Autónomas y Provincias.

Los cuadros presentados a continuación muestran la clasificación de la superficie geográfica de cada Provincia y Comunidad Autónoma, por grandes grupos de cultivos y aprovechamientos.

El cuadro general 3.2.1 resume toda la información sobre la distribución de la tierra: tierras de cultivo, prados y pastizales permanentes y otras tierras (que se ha desglosado en superficie forestal arbolada más otras superficies).

A continuación se presenta un cuadro para cada categoría de las enunciadas, que ofrece información desagregada por grandes grupos de cultivos y aprovechamientos.

Para las tierras de cultivo se recogen los resultados correspondientes a los grandes grupos (cultivos herbáceos, leñosos, etc.) y los diferentes grupos de cultivos (cereales, leguminosas, etc.), aportándose también información diferenciada por sistema de cultivo: secano y regadío.

Las superficies geográficas provinciales de referencia son las definidas por el Instituto Geográfico Nacional para 2015, salvo para las provincias de Álava, Guipúzcoa y Vizcaya, que son las definidas por el Servicio de Información Territorial del Gobierno Vasco.

3.2.1 GRANDES GRUPOS DE USOS Y APROVECHAMIENTOS DEL SUELO. Distribución general de la tierra por provincias (ha)

Provincias y CC.AA	Tierras de Cultivo	Prados y Pastizales Permanentes	Superficie Forestal Arbolada (1)	Otras Superficies	Total Superficie Geográfica
A CORUÑA	135.048	96.542	458.130	105.317	795.038
LUGO	133.253	181.242	601.023	70.136	985.655
OURENSE	50.892	110.044	493.181	73.195	727.312
PONTEVEDRA	51.941	57.334	268.696	71.493	449.464
GALICIA	371.135	445.162	1.821.031	320.142	2.957.469
P.DE ASTURIAS	25.341	404.392	557.013	73.499	1.060.246
CANTABRIA	7.795	242.779	232.552	49.528	532.654
ALAVA	74.243	38.755	152.973	37.782	303.752
GUIPUZCOA	6.334	52.361	143.974	18.577	221.246
VIZCAYA	1.941	47.971	128.917	19.206	198.036
PAIS VASCO	82.518	139.087	425.864	75.564	723.033
NAVARRA	327.365	99.801	528.965	82.905	1.039.036
LA RIOJA	158.343	63.459	230.881	51.842	504.525
HUESCA	526.459	149.466	779.262	108.428	1.563.615
TERUEL	456.536	113.366	668.456	242.599	1.480.957
ZARAGOZA	804.884	59.079	639.125	224.365	1.727.453
ARAGON	1.787.880	321.912	2.086.843	575.391	4.772.025
BARCELONA	145.063	19.303	487.885	120.566	772.817
GIRONA	93.368	47.127	390.455	60.039	590.988
LLEIDA	365.924	144.992	622.137	81.910	1.214.962
TARRAGONA	220.572	9.798	313.862	86.054	630.286
CATALUÑA	824.927	221.219	1.814.338	348.568	3.209.053
BALEARES	170.599	16.917	161.832	149.818	499.166
AVILA	188.082	329.452	223.886	63.572	804.992
BURGOS	614.071	217.446	509.542	88.043	1.429.103
LEON	329.258	224.319	810.281	194.323	1.558.181
PALENCIA	480.615	56.111	197.651	70.874	805.251
SALAMANCA	287.700	658.571	168.047	120.677	1.234.995
SEGOVIA	270.835	118.918	235.713	66.808	692.275
SORIA	375.513	22.740	422.796	209.669	1.030.717
VALLADOLID	591.405	15.587	132.468	71.589	811.049
ZAMORA	412.323	222.517	315.078	106.208	1.056.126
CASTILLA Y LEON	3.549.802	1.865.661	3.015.463	991.763	9.422.689
MADRID	205.329	129.212	263.839	204.389	802.769
ALBACETE	748.303	25.860	600.593	117.827	1.492.584
CIUDAD REAL	970.074	248.106	544.975	218.169	1.981.323
CUENCA	787.293	41.142	792.925	92.753	1.714.113
GUADALAJARA	359.335	51.182	698.720	111.972	1.221.209
TOLEDO	847.961	149.969	357.111	181.928	1.536.969
CASTILLA LA MANCHA	3.712.966	516.259	2.994.324	722.649	7.946.198
ALICANTE	164.437	5.809	215.064	196.343	581.653
CASTELLON	141.049	52.656	377.646	91.836	663.187
VALENCIA	339.131	11.926	536.039	193.514	1.080.609
C. VALENCIANA	644.617	70.390	1.128.748	481.693	2.325.449
MURCIA	473.781	6.443	418.273	232.893	1.131.391
BADAJOZ	812.002	942.731	261.545	160.350	2.176.628
CACERES	237.592	1.234.805	401.005	113.419	1.986.822
EXTREMADURA	1.049.594	2.177.536	662.550	273.769	4.163.450
ALMERIA	184.985	101.353	374.171	216.906	877.415
CADIZ	276.625	165.510	194.811	106.642	743.588
CORDOBA	669.302	394.160	223.949	89.721	1.377.131
GRANADA	534.472	143.027	415.942	171.258	1.264.698
HUELVA	135.607	192.798	526.403	157.993	1.012.801
JAEN	653.477	169.008	435.679	91.445	1.349.609
MALAGA	283.728	53.695	259.637	133.785	730.846
SEVILLA	815.558	195.163	235.742	157.146	1.403.609
ANDALUCIA	3.553.753	1.414.714	2.666.334	1.124.896	8.759.697
PALMAS (Las)	14.185	107.086	73.564	211.742	406.578
Sta.C.TENERIFE	27.367	23.916	188.848	97.986	338.117
CANARIAS	41.552	131.002	262.413	309.729	744.695
ESPAÑA	16.987.299	8.265.946	19.271.262	6.069.039	50.593.546

(1) Las dehesas de labor con arbolado y de pasto con arbolado están incluidas en Tierras de Cultivo y Prados y Pastizales Permanentes, respectivamente. El matorral se incluye en Otras Superficies.

3.2.2 TIERRAS DE CULTIVO. Distribución general de la tierra por provincias (ha)

Provincias y CC.AA	TIERRAS DE LABOR			Cultivos Leñosos	Cultivos en Invernadero	Huertos Familiares	Total Tierras de Cultivo
	Cultivos Herbáceos	Barbecho	Total				
A CORUÑA	113.221	6.450	119.671	7.646	217	7.515	135.048
LUGO	116.399	4.463	120.861	7.065	13	5.314	133.253
OURENSE	23.577	6.353	29.930	15.696	9	5.257	50.892
PONTEVEDRA	27.687	2.622	30.308	15.025	212	6.395	51.941
GALICIA	280.884	19.887	300.771	45.432	451	24.481	371.135
P.DE ASTURIAS	16.233	1.213	17.446	4.699	121	3.076	25.341
CANTABRIA	6.240	877	7.117	145	21	511	7.795
ALAVA	56.549	3.954	60.503	12.872	2	866	74.243
GUIPUZCOA	430	36	466	3.558	135	2.175	6.334
VIZCAYA	45	29	74	484	157	1.226	1.941
PAIS VASCO	57.024	4.019	61.043	16.913	295	4.268	82.518
NAVARRA	247.241	43.179	290.420	33.080	572	3.293	327.365
LA RIOJA	65.706	15.729	81.435	74.036	48	2.824	158.343
HUESCA	413.347	65.467	478.813	46.673		973	526.459
TERUEL	237.505	153.645	391.150	63.385		2.001	456.536
ZARAGOZA	454.452	216.445	670.897	131.323	181	2.482	804.884
ARAGON	1.105.303	435.557	1.540.860	241.381	181	5.457	1.787.880
BARCELONA	103.278	6.887	110.166	31.112	603	3.182	145.063
GIRONA	70.512	8.148	78.660	13.305	73	1.330	93.368
LLEIDA	240.576	21.174	261.750	102.888	38	1.248	365.924
TARRAGONA	52.065	7.306	59.371	158.390	17	2.794	220.572
CATALUNA	466.432	43.515	509.947	305.695	731	8.554	824.927
BALEARES	65.789	28.007	93.796	69.517	105	7.181	170.599
AVILA	140.153	38.998	179.151	8.208	13	709	188.082
BURGOS	527.993	64.493	592.485	19.180		2.405	614.071
LEON	224.047	90.097	314.144	10.510	45	4.558	329.258
PALENCIA	433.993	45.690	479.683	583	16	333	480.615
SALAMANCA	227.731	54.395	282.126	4.877	7	690	287.700
SEGOVIA	217.363	49.882	267.245	3.166	76	348	270.835
SORIA	293.754	75.914	369.668	5.257		588	375.513
VALLADOLID	510.629	58.034	568.663	22.291	15	437	591.405
ZAMORA	280.984	112.529	393.513	16.695	14	2.101	412.323
CASTILLA Y LEON	2.856.647	590.032	3.446.679	90.767	187	12.169	3.549.802
MADRID	95.592	68.170	163.762	40.925	165	477	205.329
ALBACETE	384.203	174.997	559.201	187.826	14	1.262	748.303
CIUDAD REAL	330.984	266.923	597.907	370.967	46	1.154	970.074
CUENCA	540.299	85.559	625.857	160.639		796	787.293
GUADALAJARA	245.303	88.926	334.229	24.404		702	359.335
TOLEDO	354.777	223.233	578.009	268.593		1.359	847.961
CASTILLA LA MANCHA	1.855.565	839.638	2.695.203	1.012.429	60	5.274	3.712.966
ALICANTE	22.260	21.499	43.759	117.410	694	2.574	164.437
CASTELLON	10.266	9.240	19.506	117.798	37	3.708	141.049
VALENCIA	41.253	26.834	68.088	267.016	309	3.718	339.131
C. VALENCIANA	73.779	57.574	131.353	502.225	1.040	10.000	644.617
MURCIA	108.668	103.775	212.442	250.335	6.235	4.770	473.781
BADAJOS	313.049	173.749	486.798	322.164	146	2.894	812.002
CACERES	96.077	59.188	155.265	80.108	63	2.155	237.592
EXTREMADURA	409.127	232.937	642.063	402.272	209	5.050	1.049.594
ALMERIA	24.289	31.121	55.410	96.739	32.175	660	184.985
CADIZ	228.024	13.999	242.023	32.628	943	1.031	276.625
CORDOBA	230.885	61.270	292.155	375.776	73	1.298	669.302
GRANADA	117.438	91.575	209.013	316.987	5.474	2.998	534.472
HUELVA	45.965	15.533	61.498	64.355	8.412	1.341	135.607
JAEN	35.897	19.688	55.585	596.507	103	1.283	653.477
MALAGA	67.897	15.238	83.135	196.274	1.077	3.242	283.728
SEVILLA	525.509	34.153	559.662	254.406	252	1.238	815.558
ANDALUCIA	1.275.904	282.577	1.558.482	1.933.672	48.509	13.090	3.553.753
PALMAS (Las)	2.173	4.358	6.531	3.046	3.173	1.434	14.185
Sta.C.TENERIFE	4.290	1.899	6.189	16.580	3.571	1.027	27.367
CANARIAS	6.464	6.257	12.720	19.626	6.744	2.461	41.552
ESPAÑA	8.992.597	2.772.944	11.765.541	5.043.148	65.674	112.935	16.987.299

3.2.3 PRADOS Y PASTIZALES PERMANENTES. Distribución general de la tierra por provincias (ha)

Provincias y CC.AA	PRADOS NATURALES			PASTIZALES PERMANENTES				Total Prados y Pastizales Permanentes
	Secano	Regadio	Total	Alta montaña	Pastizal	Pastizal - Matorral	Total	
A CORUÑA	74.869	1.035	75.904		3.961	16.676	20.638	96.542
LUGO	134.748	3.252	137.999		8.182	35.061	43.243	181.242
OURENSE	58.267	6.073	64.340	8.099	2.727	34.877	45.704	110.044
PONTEVEDRA	40.737	1.977	42.713		1.393	13.228	14.620	57.334
GALICIA	308.620	12.337	320.957	8.099	16.263	99.842	124.205	445.162
P.DE ASTURIAS	184.843	1.311	186.154	53.973	58.011	106.254	218.239	404.392
CANTABRIA	97.433	341	97.773	15.120	88.449	41.436	145.005	242.779
ALAVA	20.249	6	20.255		7.482	11.017	18.500	38.755
GUIPUZCOA	34.509		34.509	9.544	6.468	1.840	17.852	52.361
VIZCAYA	22.574		22.574	6.080	17.758	1.559	25.397	47.971
PAIS VASCO	77.332	6	77.338	15.625	31.708	14.417	61.749	139.087
NAVARRA	25.085	258	25.343	2.143	57.014	15.301	74.458	99.801
LA RIOJA		14	14	14.501	18.941	30.003	63.444	63.459
HUESCA	2.237	113	2.350	61.178	63.637	22.302	147.117	149.466
TERUEL	855		855	15.820	43.352	53.339	112.511	113.366
ZARAGOZA	174		174	3.680	26.097	29.128	58.906	59.079
ARAGON	3.265	113	3.378	80.679	133.086	104.769	318.534	321.912
BARCELONA	1.510		1.510	4.855	12.144	795	17.793	19.303
GIRONA	5.545		5.545	23.129	14.582	3.872	41.582	47.127
LLEIDA	2.402	2.681	5.084	64.918	61.594	13.396	139.908	144.992
TARRAGONA	58	197	254	1.452	2.929	5.163	9.544	9.798
CATALUÑA	9.515	2.878	12.392	94.353	91.249	23.225	208.827	221.219
BALEARES					6.825	10.092	16.917	16.917
AVILA	34.462	8	34.470	14.299	153.989	126.693	294.982	329.452
BURGOS	26.976	112	27.089	7.147	135.371	47.840	190.358	217.446
LEON	29.077	16.397	45.475	15.698	68.973	94.173	178.844	224.319
PALENCIA	2.691	241	2.932	1.017	27.870	24.292	53.180	56.111
SALAMANCA	39.672	356	40.028		476.451	142.092	618.543	658.571
SEGOVIA	6.501		6.501		77.743	34.674	112.417	118.918
SORIA	3.381		3.381		14.238	5.121	19.358	22.740
VALLADOLID	462	40	502		12.713	2.372	15.085	15.587
ZAMORA	15.973	109	16.082	3.144	130.987	72.304	206.435	222.517
CASTILLA Y LEON	159.195	17.265	176.460	41.305	1.098.336	549.561	1.689.201	1.865.661
MADRID	1.403		1.403	3.088	86.465	38.256	127.809	129.212
ALBACETE	91		91		11.146	14.623	25.769	25.860
CIUDAD REAL	1.034		1.034	314	180.756	66.001	247.072	248.106
CUENCA	449		449	2.643	18.174	19.876	40.693	41.142
GUADALAJARA	274		274	3.952	21.724	25.232	50.908	51.182
TOLEDO	2.205	1	2.206	764	117.280	29.718	147.763	149.969
CASTILLA LA MANCHA	4.052	1	4.054	7.673	349.080	155.452	512.205	516.259
ALICANTE					1.119	4.690	5.809	5.809
CASTELLON				32	31.867	20.756	52.656	52.656
VALENCIA					2.011	9.915	11.926	11.926
C. VALENCIANA				32	34.997	35.361	70.390	70.390
MURCIA					4.135	2.308	6.443	6.443
BADAJOS	130	35	165		796.602	145.964	942.566	942.731
CACERES	3.415	675	4.090	25.844	925.502	279.369	1.230.715	1.234.805
EXTREMADURA	3.545	710	4.255	25.844	1.722.104	425.333	2.173.281	2.177.536
ALMERIA				12.941	7.901	80.511	101.353	101.353
CADIZ		245	245	892	101.889	62.484	165.265	165.510
CORDOBA					285.452	108.708	394.160	394.160
GRANADA				23.191	30.730	89.106	143.027	143.027
HUELVA					126.393	66.405	192.798	192.798
JAEN	172		172		89.331	79.505	168.836	169.008
MALAGA					34.324	19.371	53.695	53.695
SEVILLA	466		466	2.969	139.615	52.114	194.697	195.163
ANDALUCIA	638	245	883	39.992	815.635	558.204	1.413.831	1.414.714
PALMAS (Las)	3		3		57.181	49.902	107.083	107.086
Sta.C.TENERIFE	92		92		9.602	14.223	23.825	23.916
CANARIAS	95		95		66.783	64.124	130.907	131.002
ESPAÑA	875.020	35.479	910.499	402.427	4.679.081	2.273.938	7.355.447	8.265.946

3.2.4 SUPERFICIE FORESTAL. Distribución general de la tierra por provincias (ha)

Provincias y CC.AA	Coníferas	Frondosas		Coníferas y Frondosas	Chopo	Matorral	Total Superficie Forestal Arbolada
		Crecimiento Lento	Crecimiento Rápido				
A CORUÑA	71.402	35.263	147.779	112.863	120	90.703	458.130
LUGO	128.435	136.971	83.570	48.935	551	202.560	601.023
OURENSE	75.323	121.681	2.523	37.845	439	255.370	493.181
PONTEVEDRA	42.884	28.622	47.052	73.558	5	76.574	268.696
GALICIA	318.045	322.538	280.924	273.202	1.115	625.207	1.821.031
P.DE ASTURIAS	34.165	218.378	55.615	72.719	166	175.970	557.013
CANTABRIA	10.107	129.211	46.513	11.283	366	35.072	232.552
ALAVA	16.168	98.339	2.860	7.619	727	27.260	152.973
GUIPUZCOA	78.964	43.526	3.475	6.237	275	11.496	143.974
VIZCAYA	76.217	16.733	12.731	4.016	76	19.145	128.917
PAIS VASCO	171.348	158.598	19.066	17.872	1.078	57.902	425.864
NAVARRA	105.684	231.514	4.711		2.888	184.169	528.965
LA RIOJA	48.209	64.225	366	20.974	4.922	92.185	230.881
HUESCA	279.520	105.451	480	153.496	966	239.348	779.262
TERUEL	316.737	53.442	699	67.470	5.122	224.986	668.456
ZARAGOZA	147.040	43.920	5.989	51.417	2.965	387.794	639.125
ARAGON	743.297	202.813	7.169	272.383	9.052	852.128	2.086.843
BARCELONA	187.726	64.133	2.114	177.249	433	56.229	487.885
GIRONA	53.958	138.992	16.852	134.595	5.450	40.608	390.455
LLEIDA	244.865	130.412	8.753	116.818	753	120.536	622.137
TARRAGONA	139.081	5.670	2.645	48.851	16	117.600	313.862
CATALUÑA	625.630	339.207	30.364	477.512	6.652	334.973	1.814.338
BALEARES	42.347	7.693	107	52.874	28	58.783	161.832
AVILA	85.868	51.687	2.542	14.104	1.314	68.372	223.886
BURGOS	127.819	238.103	2.778	70.622	9.697	60.523	509.542
LEON	154.813	226.467	11.955	17.571	38.051	361.425	810.281
PALENCIA	60.591	78.072	1.728	3.633	7.836	45.790	197.651
SALAMANCA	33.456	72.550	2.460	7.371	930	51.279	168.047
SEGOVIA	141.398	53.081	2.440	16.095	7.644	15.055	235.713
SORIA	212.285	113.624	1.257	34.729	8.083	52.817	422.796
VALLADOLID	91.961	24.796	1.454	8.227	2.619	3.411	132.468
ZAMORA	60.223	100.024	2.238	2.892	5.345	144.356	315.078
CASTILLA Y LEON	968.414	958.404	28.851	175.244	81.521	803.028	3.015.463
MADRID	49.094	97.961	2.883	21.334	1.374	91.194	263.839
ALBACETE	231.934	50.986	409	50.992	1.309	264.963	600.593
CIUDAD REAL	56.770	114.373	7.831	14.381	264	351.355	544.975
CUENCA	450.268	57.063	1.389	85.713	1.685	196.807	792.925
GUADALAJARA	197.823	166.775	2.141	101.741	4.343	225.898	698.720
TOLEDO	30.541	147.954	3.929	16.024	1.432	157.231	357.111
CASTILLA LA MANCHA	967.336	537.151	15.700	268.851	9.033	1.196.254	2.994.324
ALICANTE	104.330	3.700	145	4.177	833	101.878	215.064
CASTELLON	117.072	37.591	308	50.827	885	170.963	377.646
VALENCIA	237.033	8.569	918	56.808	879	231.832	536.039
C. VALENCIANA	458.435	49.859	1.371	111.813	2.597	504.673	1.128.748
MURCIA	185.949	3.999	74	10.782	18	217.451	418.273
BADAJOZ	23.485	110.809	31.300	10.479	179	85.294	261.545
CACERES	50.217	118.258	26.633	18.319	1.343	186.235	401.005
EXTREMADURA	73.701	229.066	57.934	28.797	1.522	271.529	662.550
ALMERIA	104.972	6.176	7	21.881		241.135	374.171
CADIZ	8.503	82.640	2.268	1.227	4	100.170	194.811
CORDOBA	28.089	67.052	3.667	23.185	596	101.361	223.949
GRANADA	141.607	48.174	1.749	22.073	3.611	198.728	415.942
HUELVA	94.243	151.679	108.320	19.778		152.382	526.403
JAEN	204.713	87.640	5.023	26.357	762	111.186	435.679
MALAGA	65.510	48.010	2.642	10.681	89	132.705	259.637
SEVILLA	14.673	77.037	11.915	10.297	92	121.729	235.742
ANDALUCIA	662.310	568.407	135.590	135.478	5.153	1.159.396	2.666.334
PALMAS (Las)	4.637	640	4.391	5.925	11	57.961	73.564
Sta.C.TENERIFE	76.710	13.742	5.398	10.395		82.603	188.848
CANARIAS	81.347	14.381	9.788	16.320	11	140.564	262.413
ESPAÑA	5.545.419	4.133.404	697.025	1.967.439	127.497	6.800.479	19.271.262

(1) Véase nota al pie del cuadro 3.2.1

3.2.5 OTRAS SUPERFICIES. Distribución general de la tierra por provincias (ha)

Provincias y CC.AA	Erial	Espartizal	Baldío	Improductivo	No Agrícola	Aguas Interiores	Total Otras Superficies
A CORUÑA			16.700	12.028	72.689	3.900	105.317
LUGO	68		9.928	6.091	50.686	3.364	70.136
OURENSE			14.722	12.509	38.540	7.423	73.195
PONTEVEDRA			9.373	5.309	53.681	3.131	71.493
GALICIA	68		50.723	35.937	215.596	17.818	320.142
P.DE ASTURIAS			477	18.375	50.444	4.203	73.499
CANTABRIA	277		121	13.498	28.625	7.007	49.528
ALAVA	11.786	620	4.756	3.902	12.556	4.162	37.782
GUIPUZCOA	1.244		325	3.619	11.861	1.528	18.577
VIZCAYA	628		505	2.629	13.866	1.576	19.206
PAIS VASCO	13.658	620	5.587	10.151	38.283	7.266	75.564
NAVARRA	3.892		10.460	11.571	44.853	12.130	82.905
LA RIOJA	4.177		12.061	8.031	22.817	4.756	51.842
HUESCA	18.500	86	19.596	15.133	30.456	24.656	108.428
TERUEL	164.739	3.179	25.880	9.945	33.414	5.442	242.599
ZARAGOZA	65.666	43	54.952	10.430	65.705	27.568	224.365
ARAGON	248.906	3.308	100.428	35.508	129.575	57.666	575.391
BARCELONA	1.205	75	9.883	8.805	96.589	4.009	120.566
GIRONA	234		3.927	2.465	51.618	1.795	60.039
LLEIDA	2.825	95	12.522	12.817	36.815	16.836	81.910
TARRAGONA	592		16.456	10.756	48.581	9.669	86.054
CATALUÑA	4.856	171	42.788	34.843	233.603	32.308	348.568
BALEARES	132	1.024	18.109	59.852	68.472	2.228	149.818
AVILA	4.121	157	5.794	23.696	22.489	7.316	63.572
BURGOS	11.218	3	13.301	7.884	49.264	6.374	88.043
LEON	3.355		31.901	84.486	64.445	10.136	194.323
PALENCIA	6.207		9.544	9.976	41.158	3.988	70.874
SALAMANCA	5.602		11.366	31.097	42.010	30.602	120.677
SEGOVIA	25.021		9.590	3.168	27.355	1.674	66.808
SORIA	152.494		28.273	6.724	16.280	5.897	209.669
VALLADOLID	9.933		12.169	3.639	40.636	5.212	71.589
ZAMORA	7.540	13	21.187	23.172	42.255	12.040	106.208
CASTILLA Y LEON	225.493	173	143.126	193.842	345.892	83.238	991.763
MADRID	26.440	10.003	17.951	10.904	129.594	9.497	204.389
ALBACETE	13.889	32.420	22.572	8.615	32.949	7.383	117.827
CIUDAD REAL	26.217		44.649	67.164	56.396	23.743	218.169
CUENCA	23.896	175	13.366	4.647	40.950	9.720	92.753
GUADALAJARA	29.977	776	13.410	5.381	42.112	20.316	111.972
TOLEDO	18.921	5.936	50.286	13.799	71.918	21.068	181.928
CASTILLA LA MANCHA	112.900	39.307	144.282	99.605	244.325	82.230	722.649
ALICANTE	19.718	1.086	54.501	22.384	89.187	9.467	196.343
CASTELLON	4.954		29.519	8.749	43.280	5.334	91.836
VALENCIA	2.129	25	49.406	23.907	101.515	16.532	193.514
C. VALENCIANA	26.801	1.111	133.426	55.040	233.982	31.333	481.693
MURCIA	27.807	29.300	65.044	16.638	83.623	10.482	232.893
BADAJOS	1.747		6.350	4.895	81.090	66.267	160.350
CACERES	4.501		1.685	20.737	40.448	46.047	113.419
EXTREMADURA	6.248		8.036	25.632	121.539	112.315	273.769
ALMERIA	30.988	102.199	36.350	11.602	29.393	6.374	216.906
CADIZ	9.471		817	23.761	57.559	15.034	106.642
CORDOBA	7.543	263	5.137	9.576	43.347	23.854	89.721
GRANADA	27.436	37.901	18.489	23.779	49.740	13.913	171.258
HUELVA	4.326	683	15.042	50.983	43.871	43.090	157.993
JAEN	15.152	2.392	5.993	8.963	40.875	18.070	91.445
MALAGA	18.383		7.123	36.395	62.558	9.326	133.785
SEVILLA	6.916		12.048	26.906	79.624	31.652	157.146
ANDALUCIA	120.216	143.438	100.998	191.965	406.967	161.313	1.124.896
PALMAS (Las)	64.455		34.709	87.886	24.002	691	211.742
Sta.C.TENERIFE	14.970		33.516	24.739	24.073	688	97.986
CANARIAS	79.425		68.225	112.625	48.075	1.379	309.729
ESPAÑA	901.295	228.455	921.841	934.017	2.446.262	637.168	6.069.039

3.2.6 SISTEMAS DE CULTIVO. Distribución general de la tierra por provincias (ha)

Provincias y CC.AA	TIERRAS DE CULTIVO			TOTAL TIERRAS DE CULTIVO
	Secano	Regadío	Invernadero	
A CORUÑA	131.951	2.880	217	135.048
LUGO	129.782	3.459	13	133.253
OURENSE	44.293	6.591	9	50.892
PONTEVEDRA	47.694	4.034	212	51.941
GALICIA	353.720	16.964	451	371.135
P.DE ASTURIAS	24.724	496	121	25.341
CANTABRIA	7.225	549	21	7.795
ALAVA	67.987	6.254	2	74.243
GUIPUZCOA	5.348	851	135	6.334
VIZCAYA	890	894	157	1.941
PAIS VASCO	74.226	7.998	295	82.518
NAVARRA	232.602	94.192	572	327.365
LA RIOJA	117.760	40.535	48	158.343
HUESCA	332.961	193.499		526.459
TERUEL	429.492	27.044		456.536
ZARAGOZA	622.089	182.614	181	804.884
ARAGON	1.384.542	403.157	181	1.787.880
BARCELONA	132.952	11.508	603	145.063
GIRONA	65.860	27.435	73	93.368
LLEIDA	219.906	145.980	38	365.924
TARRAGONA	149.999	70.556	17	220.572
CATALUÑA	568.718	255.478	731	824.927
BALEARES	150.310	20.185	105	170.599
AVILA	160.701	27.368	13	188.082
BURGOS	589.215	24.856		614.071
LEON	214.880	114.333	45	329.258
PALENCIA	420.515	60.084	16	480.615
SALAMANCA	248.811	38.882	7	287.700
SEGOVIA	258.876	11.883	76	270.835
SORIA	367.953	7.560		375.513
VALLADOLID	495.198	96.193	15	591.405
ZAMORA	363.782	48.527	14	412.323
CASTILLA Y LEON	3.119.929	429.687	187	3.549.802
MADRID	186.224	18.940	165	205.329
ALBACETE	579.772	168.517	14	748.303
CIUDAD REAL	775.786	194.242	46	970.074
CUENCA	739.726	47.567		787.293
GUADALAJARA	350.334	9.001		359.335
TOLEDO	749.055	98.906		847.961
CASTILLA LA MANCHA	3.194.673	518.233	60	3.712.966
ALICANTE	87.017	76.725	694	164.437
CASTELLON	96.233	44.779	37	141.049
VALENCIA	173.637	165.186	309	339.131
C. VALENCIANA	356.887	286.690	1.040	644.617
MURCIA	286.096	181.451	6.235	473.781
BADAJOS	624.712	187.144	146	812.002
CACERES	157.460	80.069	63	237.592
EXTREMADURA	782.172	267.214	209	1.049.594
ALMERIA	113.472	39.338	32.175	184.985
CADIZ	236.802	38.881	943	276.625
CORDOBA	551.159	118.070	73	669.302
GRANADA	398.940	130.058	5.474	534.472
HUELVA	84.804	42.391	8.412	135.607
JAEN	342.264	311.111	103	653.477
MALAGA	214.770	67.881	1.077	283.728
SEVILLA	533.038	282.268	252	815.558
ANDALUCIA	2.475.247	1.029.997	48.509	3.553.753
PALMAS (Las)	7.253	3.759	3.173	14.185
Sta.C.TENERIFE	9.577	14.219	3.571	27.367
CANARIAS	16.830	17.978	6.744	41.552
ESPAÑA	13.331.882	3.589.743	65.674	16.987.299

3.2.7 CULTIVO EN SECANO. Distribución general de la tierra por provincias (ha)

Provincias y CC.AA	TIERRAS DE LABOR			Cultivos Leñosos	Huertos Familiares	Total Tierras de Cultivo
	Cultivos Herbáceos	Barbecho	Total			
A CORUÑA	112.204	6.417	118.621	7.460	5.871	131.951
LUGO	114.448	4.428	118.876	7.038	3.868	129.782
OURENSE	19.401	6.298	25.699	15.565	3.029	44.293
PONTEVEDRA	26.259	2.553	28.812	14.456	4.426	47.694
GALICIA	272.312	19.695	292.007	44.519	17.194	353.720
P.DE ASTURIAS	15.806	1.213	17.019	4.660	3.045	24.724
CANTABRIA	5.829	822	6.651	145	429	7.225
ALAVA	52.347	3.954	56.301	11.119	567	67.987
GUIPUZCOA	381	36	417	3.552	1.379	5.348
VIZCAYA	30	29	59	386	445	890
PAIS VASCO	52.757	4.019	56.777	15.058	2.391	74.226
NAVARRA	185.535	33.015	218.551	13.682	369	232.602
LA RIOJA	55.903	14.203	70.106	47.080	574	117.760
HUESCA	249.552	60.366	309.917	22.935	108	332.961
TERUEL	219.045	152.687	371.732	57.467	293	429.492
ZARAGOZA	324.690	212.792	537.483	84.332	274	622.089
ARAGON	793.288	425.845	1.219.133	164.734	675	1.384.542
BARCELONA	96.319	6.718	103.036	29.112	804	132.952
GIRONA	49.364	7.018	56.382	9.288	190	65.860
LLEIDA	150.482	18.463	168.945	50.817	144	219.906
TARRAGONA	27.778	6.149	33.927	115.722	350	149.999
CATALUÑA	323.943	38.347	362.291	204.939	1.488	568.718
BALEARES	57.491	27.454	84.945	61.615	3.750	150.310
AVILA	114.268	38.899	153.167	7.185	349	160.701
BURGOS	509.338	63.735	573.073	14.583	1.559	589.215
LEON	115.717	88.287	204.004	9.099	1.776	214.880
PALENCIA	374.860	44.971	419.831	583	100	420.515
SALAMANCA	189.604	54.162	243.766	4.796	248	248.811
SEGOVIA	207.464	49.840	257.303	1.390	182	258.876
SORIA	289.124	75.863	364.986	2.680	286	367.953
VALLADOLID	430.187	56.540	486.727	8.278	193	495.198
ZAMORA	238.275	110.762	349.037	13.928	817	363.782
CASTILLA Y LEON	2.468.836	583.058	3.051.895	62.523	5.511	3.119.929
MADRID	80.005	67.193	147.198	38.885	141	186.224
ALBACETE	282.536	169.147	451.682	127.535	555	579.772
CIUDAD REAL	292.031	263.711	555.743	219.762	281	775.786
CUENCA	518.798	84.822	603.620	135.760	346	739.726
GUADALAJARA	237.116	88.539	325.655	24.370	310	350.334
TOLEDO	320.034	222.301	542.335	206.557	164	749.055
CASTILLA LA MANCHA	1.650.515	828.520	2.479.035	713.983	1.655	3.194.673
ALICANTE	10.793	16.503	27.296	59.020	701	87.017
CASTELLON	8.146	8.819	16.966	77.932	1.335	96.233
VALENCIA	19.674	24.719	44.394	128.242	1.001	173.637
C. VALENCIANA	38.614	50.041	88.656	265.195	3.037	356.887
MURCIA	53.945	81.414	135.359	150.288	449	286.096
BADAJOS	215.544	170.306	385.850	238.119	743	624.712
CACERES	30.019	55.714	85.732	70.872	856	157.460
EXTREMADURA	245.563	226.020	471.583	308.991	1.598	782.172
ALMERIA	16.377	27.739	44.116	69.285	71	113.472
CADIZ	195.912	12.084	207.996	28.580	226	236.802
CORDOBA	198.429	60.350	258.778	292.072	309	551.159
GRANADA	92.312	83.088	175.399	223.312	229	398.940
HUELVA	42.470	15.117	57.587	26.702	515	84.804
JAEN	27.504	19.125	46.629	295.402	232	342.264
MALAGA	59.868	14.830	74.698	139.646	426	214.770
SEVILLA	376.946	30.918	407.865	124.936	237	533.038
ANDALUCIA	1.009.816	263.252	1.273.068	1.199.934	2.245	2.475.247
PALMAS (Las)	1.002	4.023	5.026	1.831	396	7.253
Sta.C.TENERIFE	2.559	1.504	4.063	5.111	403	9.577
CANARIAS	3.562	5.527	9.089	6.942	799	16.830
ESPAÑA	7.313.719	2.669.640	9.983.359	3.303.172	45.350	13.331.882

3.2.8 CULTIVO EN REGADÍO E INVERNADERO. Distribución general de la tierra por provincias (ha)

Provincias y CC.AA	TIERRAS DE LABOR			Cultivos Leñosos	Huertos Familiares	Total Tierras de Cultivo en Regadío	Cultivos en invernadero
	Cultivos Herbáceos	Barbecho	Total				
A CORUÑA	1.017	33	1.050	186	1.644	2.880	217
LUGO	1.951	35	1.986	27	1.446	3.459	13
OURENSE	4.176	55	4.231	131	2.229	6.591	9
PONTEVEDRA	1.428	69	1.497	570	1.968	4.034	212
GALICIA	8.572	192	8.764	913	7.287	16.964	451
P.DE ASTURIAS	427		427	38	31	496	121
CANTABRIA	411	55	467		83	549	21
ALAVA	4.202		4.202	1.752	299	6.254	2
GUIPUZCOA	49		49	5	796	851	135
VIZCAYA	16		16	97	781	894	157
PAIS VASCO	4.266		4.266	1.855	1.876	7.998	295
NAVARRA	61.705	10.164	71.870	19.398	2.924	94.192	572
LA RIOJA	9.802	1.526	11.329	26.956	2.250	40.535	48
HUESCA	163.795	5.101	168.896	23.737	866	193.499	
TERUEL	18.459	958	19.417	5.919	1.708	27.044	
ZARAGOZA	129.762	3.653	133.415	46.991	2.208	182.614	181
ARAGON	312.016	9.712	321.728	76.647	4.782	403.157	181
BARCELONA	6.960	170	7.129	2.000	2.378	11.508	603
GIRONA	21.148	1.130	22.278	4.017	1.139	27.435	73
LLEIDA	90.094	2.711	92.805	52.071	1.104	145.980	38
TARRAGONA	24.287	1.157	25.444	42.668	2.444	70.556	17
CATALUNA	142.489	5.168	147.657	100.756	7.065	255.478	731
BALEARES	8.298	553	8.851	7.902	3.431	20.185	105
AVILA	25.885	99	25.984	1.023	361	27.368	13
BURGOS	18.655	758	19.413	4.597	846	24.856	
LEON	108.330	1.810	110.140	1.412	2.782	114.333	45
PALENCIA	59.133	719	59.852		233	60.084	16
SALAMANCA	38.127	233	38.360	80	442	38.882	7
SEGOVIA	9.900	43	9.942	1.776	165	11.883	76
SORIA	4.630	51	4.682	2.576	302	7.560	
VALLADOLID	80.442	1.494	81.937	14.013	244	96.193	15
ZAMORA	42.709	1.767	44.476	2.767	1.284	48.527	14
CASTILLA Y LEON	387.811	6.974	394.785	28.244	6.658	429.687	187
MADRID	15.588	976	16.564	2.041	335	18.940	165
ALBACETE	101.667	5.851	107.518	60.291	707	168.517	14
CIUDAD REAL	38.952	3.212	42.164	151.205	873	194.242	46
CUENCA	21.501	736	22.237	24.880	450	47.567	
GUADALAJARA	8.187	388	8.575	34	393	9.001	
TOLEDO	34.743	931	35.674	62.036	1.196	98.906	
CASTILLA LA MANCHA	205.051	11.118	216.168	298.446	3.619	518.233	60
ALICANTE	11.466	4.996	16.462	58.390	1.873	76.725	694
CASTELLON	2.119	421	2.540	39.866	2.373	44.779	37
VALENCIA	21.579	2.115	23.694	138.774	2.717	165.186	309
C. VALENCIANA	35.164	7.532	42.697	237.030	6.963	286.690	1.040
MURCIA	54.723	22.361	77.083	100.047	4.321	181.451	6.235
BADAJOS	97.505	3.442	100.948	84.045	2.152	187.144	146
CACERES	66.059	3.474	69.533	9.236	1.300	80.069	63
EXTREMADURA	163.564	6.917	170.481	93.281	3.452	267.214	209
ALMERIA	7.912	3.382	11.293	27.455	590	39.338	32.175
CADIZ	32.112	1.915	34.027	4.049	805	38.881	943
CORDOBA	32.456	920	33.377	83.704	989	118.070	73
GRANADA	25.126	8.488	33.614	93.675	2.769	130.058	5.474
HUELVA	3.496	416	3.912	37.654	825	42.391	8.412
JAEN	8.394	563	8.956	301.104	1.050	311.111	103
MALAGA	8.030	408	8.437	56.627	2.816	67.881	1.077
SEVILLA	148.563	3.235	151.797	129.470	1.001	282.268	252
ANDALUCIA	266.088	19.326	285.414	733.738	10.845	1.029.997	48.509
PALMAS (Las)	1.171	335	1.505	1.215	1.038	3.759	3.173
Sta.C.TENERIFE	1.731	395	2.126	11.469	624	14.219	3.571
CANARIAS	2.902	730	3.632	12.684	1.662	17.978	6.744
ESPAÑA	1.678.878	103.305	1.782.182	1.739.976	67.585	3.589.743	65.674

3.2.9 CULTIVOS HERBACEOS. Distribución general de la tierra por provincias (ha)

Provincias y CC.AA	Cereales Grano	Leguminosas Grano	Tubérculos Consumo Humano	Cultivos Industriales	Cultivos Forrajeros	Hortalizas (en campo)	Flores y P.Ornamentales (en campo)	Total Cultivos Herbáceos
A CORUÑA	9.298	294	3.719		99.041	832	38	113.221
LUGO	6.744	485	3.205		105.520	444	1	116.399
OURENSE	15.282	75	5.146		2.633	441		23.577
PONTEVEDRA	5.560	39	1.320		20.148	610	10	27.687
GALICIA	36.885	893	13.390		227.343	2.326	48	280.884
P.DE ASTURIAS	120	500	134		15.341	134	3	16.233
CANTABRIA	756	77	110		5.290	6		6.240
ALAVA	46.574	2.140	1.242	5.328	1.265			56.549
GUIPUZCOA	276	0	2		20	86	45	430
VIZCAYA	2	1	16	3	24			45
PAIS VASCO	46.851	2.141	1.260	5.331	1.309	86	45	57.024
NAVARRA	194.634	9.926	124	15.110	18.299	9.147		247.241
LA RIOJA	55.806	919	1.298	3.232	1.991	2.459		65.706
HUESCA	332.575	13.267	14	1.747	62.252	3.491		413.347
TERUEL	209.632	1.259	94	5.372	20.493	654		237.505
ZARAGOZA	383.540	6.108	384	8.141	53.072	3.126	81	454.452
ARAGON	925.747	20.634	492	15.261	135.817	7.272	81	1.105.303
BARCELONA	76.052	856	132	4.838	17.463	3.921	16	103.278
GIRONA	41.801	213	34	5.504	22.589	371		70.512
LLEIDA	195.387	3.968	107	3.825	37.009	270	9	240.576
TARRAGONA	45.650	137	76	767	1.729	3.706		52.065
CATALUÑA	358.890	5.174	349	14.934	78.790	8.269	26	466.432
BALEARES	23.449	2.006	1.273		35.991	3.070		65.789
AVILA	109.144	3.041	1.830	11.115	14.808	214		140.153
BURGOS	418.338	33.257	2.534	56.827	16.496	540		527.993
LEON	173.730	7.509	3.239	11.707	26.969	893		224.047
PALENCIA	308.787	24.708	1.098	36.954	61.994	451		433.993
SALAMANCA	162.188	5.169	3.072	16.903	40.039	351	8	227.731
SEGOVIA	164.232	1.850	2.318	32.913	12.437	3.612		217.363
SORIA	244.529	4.844	335	42.649	1.341	56		293.754
VALLADOLID	344.729	43.241	5.905	68.759	43.497	4.498		510.629
ZAMORA	184.971	15.609	1.181	33.928	44.074	1.221		280.984
CASTILLA Y LEON	2.110.650	139.230	21.512	311.755	261.656	11.836	8	2.856.647
MADRID	81.892	4.407	164	2.741	2.865	3.523		95.592
ALBACETE	304.395	29.924	1.177	16.389	9.865	22.454		384.203
CIUDAD REAL	261.760	26.806	270	2.959	27.632	11.556		330.984
CUENCA	322.595	48.251		159.482	4.361	5.609		540.299
GUADALAJARA	188.610	16.330		34.700	2.644	3.019		245.303
TOLEDO	279.863	25.369	613	4.883	42.373	1.676		354.777
CASTILLA LA MANCHA	1.357.223	146.680	2.060	218.412	86.876	44.314		1.855.565
ALICANTE	8.784		1.093	888	2.931	8.561	2	22.260
CASTELLON	5.961	68	44	102	1.436	2.649	5	10.266
VALENCIA	28.661	188	805	1.474	3.941	6.133	52	41.253
C. VALENCIANA	43.407	256	1.942	2.464	8.308	17.343	58	73.779
MURCIA	49.389		3.012	2.259	528	53.428	52	108.668
BADAJOS	239.369	11.695	220	35.053	23.280	3.432		313.049
CACERES	42.947	24	22	12.287	40.082	715		96.077
EXTREMADURA	282.317	11.720	243	47.339	63.362	4.147		409.127
ALMERIA	16.211	54	28		127	7.802	67	24.289
CADIZ	110.703	8.125	1.257	84.599	18.690	4.619	32	228.024
CORDOBA	144.750	12.385	906	57.233	12.072	3.531	7	230.885
GRANADA	95.041	3.652	493	2.304	5.412	10.535		117.438
HUELVA	22.937	1.907	19	17.984	610	2.507	1	45.965
JAEN	23.573	1.612	151	8.510	986	1.065		35.897
MALAGA	45.023	6.743	526	5.295	6.848	3.440	23	67.897
SEVILLA	267.957	27.591	5.670	200.094	15.259	8.934	3	525.509
ANDALUCIA	726.196	62.069	9.050	376.020	60.003	42.433	133	1.275.904
PALMAS (Las)	129	34	864	5		1.141		2.173
Sta.C.TENERIFE	595	19	2.580	5	318	736	38	4.290
CANARIAS	724	53	3.444	10	318	1.877	38	6.464
ESPAÑA	6.294.934	406.685	59.857	1.014.870	1.004.088	211.670	492	8.992.597

3.2.10 CULTIVOS HERBACEOS EN SECANO. Distribución general de la tierra por provincias (ha)

Provincias y CC.AA	Cereales Grano	Leguminosas Grano	Tubérculos Consumo Humano	Cultivos Industriales	Cultivos Forrajeros	Hortalizas (en campo)	Flores y P.Ornamentales (en campo)	Total Cultivos Herbáceos
A CORUÑA	9.081	264	3.546		98.626	650	38	112.204
LUGO	6.656	465	3.072		103.931	323	1	114.448
OURENSE	14.989	52	2.006		2.118	237		19.401
PONTEVEDRA	4.812	35	1.175		19.816	410	10	26.259
GALICIA	35.539	816	9.799		224.491	1.620	48	272.312
P.DE ASTURIAS	120	489	106		15.033	58		15.806
CANTABRIA	695	42	6		5.083	4		5.829
ALAVA	46.574	2.140		2.369	1.265			52.347
GUIPUZCOA	276	0			20	83	1	381
VIZCAYA	2	1		3	24			30
PAIS VASCO	46.851	2.141		2.372	1.309	83	1	52.757
NAVARRA	155.616	9.488	85	11.100	8.859	388		185.535
LA RIOJA	51.501	755	40	1.962	930	716		55.903
HUESCA	214.525	11.420	2	1.572	22.009	25		249.552
TERUEL	194.211	1.258	14	5.224	18.327	12		219.045
ZARAGOZA	306.317	4.957	1	6.274	7.041	100		324.690
ARAGON	715.053	17.635	16	13.070	47.377	136		793.288
BARCELONA	73.014	856	9	4.831	16.951	658		96.319
GIRONA	26.300	213		4.916	17.855	80		49.364
LLEIDA	132.957	3.623	9	3.131	10.745	7	9	150.482
TARRAGONA	26.047	137		404	1.122	68		27.778
CATALUÑA	258.317	4.829	18	13.283	46.673	813	9	323.943
BALEARES	21.925	1.976			32.757	832		57.491
AVILA	95.950	791		4.199	13.328			114.268
BURGOS	410.177	32.410	857	52.953	12.936	4		509.338
LEON	90.109	3.139	101	3.747	18.536	85		115.717
PALENCIA	273.983	24.234	67	29.620	46.949	7		374.860
SALAMANCA	133.265	5.137	7	12.405	38.781		8	189.604
SEGOVIA	161.889	1.850	99	31.789	11.753	82		207.464
SORIA	241.421	4.687	3	41.761	1.237	14		289.124
VALLADOLID	302.869	41.906	60	51.428	33.914	10		430.187
ZAMORA	156.464	14.896	47	28.428	38.342	98		238.275
CASTILLA Y LEON	1.866.127	129.051	1.244	256.331	215.776	299	8	2.468.836
MADRID	71.622	4.333		2.741	1.063	244		80.005
ALBACETE	251.573	25.627		2.077	3.014	245		282.536
CIUDAD REAL	242.782	25.258		1.665	22.319	7		292.031
CUENCA	310.091	48.086		155.829	4.203	589		518.798
GUADALAJARA	183.882	16.330		34.257	2.626	21		237.116
TOLEDO	260.156	23.835		3.183	32.060	800		320.034
CASTILLA LA MANCHA	1.248.484	139.136		197.011	64.222	1.662		1.650.515
ALICANTE	6.321			836	261	3.376		10.793
CASTELLON	5.685	68		102	1.310	976	5	8.146
VALENCIA	12.866	95		1.406	3.654	1.653		19.674
C. VALENCIANA	24.872	163		2.344	5.225	6.006	5	38.614
MURCIA	47.001			1.355	49	5.541		53.945
BADAJOS	178.596	9.715		9.772	16.916	545		215.544
CACERES	17.075	24	3	123	12.688	106		30.019
EXTREMADURA	195.671	9.740	3	9.895	29.603	651		245.563
ALMERIA	16.062	54			49	211		16.377
CADIZ	101.000	8.095	5	70.531	15.863	414	4	195.912
CORDOBA	130.517	11.976	18	47.514	8.072	332		198.429
GRANADA	85.258	3.397	36	2.060	893	667		92.312
HUELVA	22.396	1.907		17.514	610	41	1	42.470
JAEN	20.329	1.612		4.278	580	705		27.504
MALAGA	42.687	6.566		4.718	5.570	327		59.868
SEVILLA	204.220	25.242	2	134.969	10.298	2.215		376.946
ANDALUCIA	622.468	58.850	61	281.585	41.935	4.912	6	1.009.816
PALMAS (Las)	91	31	174	5		701		1.002
Sta.C.TENERIFE	551	19	1.310	2	313	365		2.559
CANARIAS	642	50	1.484	7	313	1.065		3.562
ESPAÑA	5.362.503	379.495	12.860	793.057	740.698	25.028	78	7.313.719

3.2.11 CULTIVOS HERBACEOS EN REGADIO. Distribución general de la tierra por provincias (ha)

Provincias y CC.AA	Cereales Grano	Leguminosas Grano	Tubérculos Consumo Humano	Cultivos Industriales	Cultivos Forrajeros	Hortalizas (en campo)	Flores y P.Ornamentales (en campo)	Total Cultivos Herbáceos
A CORUÑA	217	29	173		415	182		1.017
LUGO	88	20	133		1.589	121		1.951
OURENSE	294	23	3.140		516	203		4.176
PONTEVEDRA	748	4	144		332	200		1.428
GALICIA	1.346	77	3.591		2.852	706		8.572
P.DE ASTURIAS		11	29		309	76	3	427
CANTABRIA	61	35	104		208	3		411
ALAVA			1.242	2.960				4.202
GUIPUZCOA			2			3	44	49
VIZCAYA			16					16
PAIS VASCO			1.260	2.960		3	44	4.266
NAVARRA	39.018	438	39	4.010	9.440	8.760		61.705
LA RIOJA	4.305	164	1.258	1.270	1.061	1.744		9.802
HUESCA	118.050	1.847	13	175	40.243	3.467		163.795
TERUEL	15.421	1	80	148	2.166	643		18.459
ZARAGOZA	77.223	1.151	383	1.867	46.031	3.026	81	129.762
ARAGON	210.694	2.999	476	2.190	88.440	7.136	81	312.016
BARCELONA	3.039		123	7	512	3.263	16	6.960
GIRONA	15.501	0	34	588	4.733	292		21.148
LLEIDA	62.430	344	98	694	26.264	263		90.094
TARRAGONA	19.603		76	363	607	3.638		24.287
CATALUÑA	100.573	345	331	1.651	32.117	7.456	16	142.489
BALEARES	1.523	30	1.273		3.234	2.238		8.298
AVILA	13.195	2.251	1.830	6.916	1.479	214		25.885
BURGOS	8.161	847	1.677	3.874	3.560	536		18.655
LEON	83.621	4.370	3.138	7.960	8.433	809		108.330
PALENCIA	34.804	474	1.030	7.334	15.045	444		59.133
SALAMANCA	28.923	32	3.064	4.498	1.259	351		38.127
SEGOVIA	2.343		2.219	1.124	684	3.530		9.900
SORIA	3.108	157	331	888	104	42		4.630
VALLADOLID	41.860	1.335	5.845	17.330	9.583	4.489		80.442
ZAMORA	28.507	713	1.134	5.500	5.732	1.123		42.709
CASTILLA Y LEON	244.523	10.179	20.269	55.424	45.880	11.537		387.811
MADRID	10.270	74	164		1.802	3.279		15.588
ALBACETE	52.822	4.298	1.177	14.311	6.851	22.208		101.667
CIUDAD REAL	18.978	1.548	270	1.294	5.313	11.550		38.952
CUENCA	12.504	165		3.653	159	5.020		21.501
GUADALAJARA	4.728			443	18	2.998		8.187
TOLEDO	19.708	1.534	613	1.699	10.313	876		34.743
CASTILLA LA MANCHA	108.739	7.544	2.060	21.401	22.654	42.652		205.051
ALICANTE	2.463		1.093	53	2.670	5.185	2	11.466
CASTELLON	277		44		126	1.673		2.119
VALENCIA	15.795	93	805	68	288	4.479	52	21.579
C. VALENCIANA	18.535	93	1.942	120	3.083	11.337	54	35.164
MURCIA	2.388		3.012	904	479	47.887	52	54.723
BADAJOS	60.773	1.980	220	25.280	6.364	2.888		97.505
CACERES	25.873		20	12.164	27.394	608		66.059
EXTREMADURA	86.646	1.980	240	37.444	33.758	3.496		163.564
ALMERIA	148		28		78	7.590	67	7.912
CADIZ	9.703	30	1.251	14.069	2.827	4.205	27	32.112
CORDOBA	14.234	409	888	9.719	4.000	3.200	7	32.456
GRANADA	9.783	254	457	244	4.519	9.868		25.126
HUELVA	541		19	470		2.466		3.496
JAEN	3.245		151	4.231	406	360		8.394
MALAGA	2.336	177	526	577	1.278	3.113	23	8.030
SEVILLA	63.738	2.348	5.669	65.125	4.962	6.719	3	148.563
ANDALUCIA	103.728	3.219	8.989	94.435	18.069	37.522	127	266.088
PALMAS (Las)	38	3	690			440		1.171
Sta.C.TENERIFE	43		1.270	3	5	372	38	1.731
CANARIAS	81	3	1.960	3	5	811	38	2.902
ESPAÑA	932.431	27.190	46.997	221.813	263.389	186.642	415	1.678.878

3.2.12 BARBECHOS. Distribución general de la tierra por provincias (ha)

Provincias Y CC.AA	SECANO	REGADIO	TOTAL
A CORUNA	6.417	33	6.450
LUGO	4.428	35	4.463
OURENSE	6.298	55	6.353
PONTEVEDRA	2.553	69	2.622
GALICIA	19.695	192	19.887
P.DE ASTURIAS	1.213		1.213
CANTABRIA	822	55	877
ALAVA	3.954		3.954
GUIPUZCOA	36		36
VIZCAYA	29		29
PAIS VASCO	4.019		4.019
NAVARRA	33.015	10.164	43.179
LA RIOJA	14.203	1.526	15.729
HUESCA	60.366	5.101	65.467
TERUEL	152.687	958	153.645
ZARAGOZA	212.792	3.653	216.445
ARAGON	425.845	9.712	435.557
BARCELONA	6.718	170	6.887
GIRONA	7.018	1.130	8.148
LLEIDA	18.463	2.711	21.174
TARRAGONA	6.149	1.157	7.306
CATALUÑA	38.347	5.168	43.515
BALEARES	27.454	553	28.007
AVILA	38.899	99	38.998
BURGOS	63.735	758	64.493
LEON	88.287	1.810	90.097
PALENCIA	44.971	719	45.690
SALAMANCA	54.162	233	54.395
SEGOVIA	49.840	43	49.882
SORIA	75.863	51	75.914
VALLADOLID	56.540	1.494	58.034
ZAMORA	110.762	1.767	112.529
CASTILLA Y LEON	583.058	6.974	590.032
MADRID	67.193	976	68.170
ALBACETE	169.147	5.851	174.997
CIUDAD REAL	263.711	3.212	266.923
CUENCA	84.822	736	85.559
GUADALAJARA	88.539	388	88.926
TOLEDO	222.301	931	223.233
CASTILLA LA MANCHA	828.520	11.118	839.638
ALICANTE	16.503	4.996	21.499
CASTELLON	8.819	421	9.240
VALENCIA	24.719	2.115	26.834
C. VALENCIANA	50.041	7.532	57.574
MURCIA	81.414	22.361	103.775
BADAJOS	170.306	3.442	173.749
CACERES	55.714	3.474	59.188
EXTREMADURA	226.020	6.917	232.937
ALMERIA	27.739	3.382	31.121
CADIZ	12.084	1.915	13.999
CORDOBA	60.350	920	61.270
GRANADA	83.088	8.488	91.575
HUELVA	15.117	416	15.533
JAEN	19.125	563	19.688
MALAGA	14.830	408	15.238
SEVILLA	30.918	3.235	34.153
ANDALUCIA	263.252	19.326	282.577
PALMAS (Las)	4.023	335	4.358
Sta.C.TENERIFE	1.504	395	1.899
CANARIAS	5.527	730	6.257
ESPAÑA	2.669.640	103.305	2.772.944

3.2.13 CULTIVOS LEÑOSOS. Distribución general de la tierra por provincias (ha)

Provincias y CC.AA	FRUTALES		Viñedo	Olivar	Otros Cultivos Leñosos	Viveros	Total Cultivos Leñosos
	Citricos	No Cítricos					
A CORUÑA	135	4.788	2.406			317	7.646
LUGO	2	4.970	1.981			111	7.065
OURENSE	1	6.769	8.844	20		62	15.696
PONTEVEDRA	53	2.154	12.720	0		99	15.025
GALICIA	192	18.681	25.950	20		589	45.432
P.DE ASTURIAS		4.604	3			92	4.699
CANTABRIA		110	14			22	145
ALAVA		338	12.214	319			12.872
GUIPUZCOA		2.236	1.318	1		2	3.558
VIZCAYA	10	114	22			337	484
PAIS VASCO	10	2.689	13.554	320		339	16.913
NAVARRA		5.933	19.012	7.827		308	33.080
LA RIOJA		18.359	52.076	3.359		241	74.036
HUESCA		31.539	5.326	9.800		7	46.673
TERUEL		30.592	2.626	30.035		132	63.385
ZARAGOZA		82.013	29.259	19.480	2	568	131.323
ARAGON		144.145	37.211	59.315	2	708	241.381
BARCELONA		3.685	24.358	2.708	102	259	31.112
GIRONA		4.957	2.913	5.143	16	276	13.305
LLEIDA		62.415	4.714	35.456		304	102.888
TARRAGONA	10.954	45.296	23.149	70.630	7.456	905	158.390
CATALUNA	10.954	116.354	55.133	113.936	7.573	1.744	305.695
BALEARES	962	43.228	3.149	8.916	13.022	240	69.517
AVILA		1.665	3.214	2.750		580	8.208
BURGOS		1.334	17.846				19.180
LEON		5.471	4.976			63	10.510
PALENCIA		150	434				583
SALAMANCA		1.173	2.063	1.583	18	40	4.877
SEGOVIA		214	2.507			445	3.166
SORIA		4.617	639				5.257
VALLADOLID		1.220	19.317	1.479		275	22.291
ZAMORA		2.551	13.476	668			16.695
CASTILLA Y LEON		18.394	64.473	6.478	18	1.403	90.767
MADRID		1.616	10.496	28.728		85	40.925
ALBACETE		54.571	95.595	37.513		147	187.826
CIUDAD REAL		19.870	164.039	187.037	21		370.967
CUENCA		24.636	102.604	33.021	33	344	160.639
GUADALAJARA		1.246	1.589	21.100	432	37	24.404
TOLEDO		22.459	109.505	136.628			268.593
CASTILLA LA MANCHA		122.783	473.333	415.299	486	528	1.012.429
ALICANTE	31.270	38.578	13.332	30.166	954	3.110	117.410
CASTELLON	36.644	42.102	635	30.323	6.644	1.450	117.798
VALENCIA	93.095	71.735	53.623	34.051	9.461	5.051	267.016
C. VALENCIANA	161.009	152.415	67.590	94.540	17.059	9.611	502.225
MURCIA	41.719	146.336	29.819	29.103	1.811	1.546	250.335
BADAJOS	36	25.953	78.310	217.712		154	322.164
CACERES		17.968	4.729	56.663		749	80.108
EXTREMADURA	36	43.920	83.039	274.374		903	402.272
ALMERIA	8.587	49.804	836	36.089	426	997	96.739
CADIZ	1.163	596	5.210	23.093	2.527	39	32.628
CORDOBA	10.192	4.863	5.731	354.730	16	244	375.776
GRANADA	2.002	107.854	4.692	202.187	81	171	316.987
HUELVA	21.927	13.045	1.594	27.302	487		64.355
JAEN		8.047	215	588.141		103	596.507
MALAGA	7.161	44.248	4.103	139.186	582	994	196.274
SEVILLA	30.501	10.143	3.299	210.073	84	305	254.406
ANDALUCIA	81.533	238.600	25.681	1.580.802	4.203	2.853	1.933.672
PALMAS (Las)	461	931	1.525	126		4	3.046
Sta.C.TENERIFE	659	8.986	6.711	10		214	16.580
CANARIAS	1.120	9.917	8.235	136		218	19.626
ESPAÑA	297.535	1.088.083	968.769	2.623.156	44.175	21.430	5.043.148

3.2.14 CULTIVOS LEÑOSOS EN SECANO. Distribución general de la tierra por provincias (ha)

Provincias y CC.AA	FRUTALES		Viñedo	Olivar	Otros Cultivos Leñosos	Viveros	Total Cultivos Leñosos
	Cítricos	No Cítricos					
A CORUÑA	131	4.745	2.332			252	7.460
LUGO	2	4.966	1.971			98	7.038
OURENSE	1	6.734	8.775	20		35	15.565
PONTEVEDRA	52	2.137	12.178	0		89	14.456
GALICIA	187	18.582	25.255	20		475	44.519
P.DE ASTURIAS		4.566	3			92	4.660
CANTABRIA		110	14			22	145
ALAVA		338	10.578	203			11.119
GUIPUZCOA		2.231	1.318	1		2	3.552
VIZCAYA	10	33	6			337	386
PAIS VASCO	10	2.602	11.902	205		338	15.058
NAVARRA		3.546	7.269	2.867			13.682
LA RIOJA		13.976	31.788	1.307		8	47.080
HUESCA		13.863	1.635	7.430		7	22.935
TERUEL		28.193	2.368	26.903		3	57.467
ZARAGOZA		48.662	21.780	13.685		205	84.332
ARAGON		90.717	25.783	48.019		215	164.734
BARCELONA		3.009	23.749	2.199	102	53	29.112
GIRONA		1.518	2.869	4.644	16	240	9.288
LLEIDA		22.095	1.378	27.320		24	50.817
TARRAGONA	1.171	31.609	18.352	57.817	6.748	27	115.722
CATALUÑA	1.171	58.231	46.348	91.980	6.866	343	204.939
BALEARES	165	40.802	1.133	6.449	12.855	210	61.615
AVILA		1.295	3.163	2.727			7.185
BURGOS		780	13.803				14.583
LEON		4.164	4.931			4	9.099
PALENCIA		150	434				583
SALAMANCA		1.164	2.049	1.583			4.796
SEGOVIA		214	1.176				1.390
SORIA		2.041	639				2.680
VALLADOLID		287	7.288	504		199	8.278
ZAMORA		2.370	11.042	517			13.928
CASTILLA Y LEON		12.464	44.526	5.330		203	62.523
MADRID		1.279	9.296	28.225		85	38.885
ALBACETE		42.102	55.696	29.737			127.535
CIUDAD REAL		11.760	45.790	162.191	21		219.762
CUENCA		24.072	79.643	31.667	33	344	135.760
GUADALAJARA		1.239	1.562	21.100	432	37	24.370
TOLEDO		18.890	67.153	120.514			206.557
CASTILLA LA MANCHA		98.064	249.844	365.208	486	381	713.983
ALICANTE	2.230	28.811	6.257	20.755	927	41	59.020
CASTELLON	2.699	39.554	603	28.405	6.573	98	77.932
VALENCIA	6.699	42.415	39.266	29.152	9.401	1.309	128.242
C. VALENCIANA	11.628	110.780	46.126	78.312	16.902	1.447	265.195
MURCIA	2.490	107.214	18.968	19.856	1.739	19	150.288
BADAJOS	20	10.144	54.569	173.290		97	238.119
CACERES		14.915	3.505	52.327		125	70.872
EXTREMADURA	20	25.059	58.074	225.617		222	308.991
ALMERIA	1.260	47.988	329	19.137	419	151	69.285
CADIZ	105	181	5.089	20.672	2.527	6	28.580
CORDOBA		808	4.953	286.229	16	66	292.072
GRANADA	213	93.444	3.556	126.045	51	1	223.312
HUELVA	1.150	5.179	1.553	18.820			26.702
JAEN		6.480	97	288.754		71	295.402
MALAGA	1.484	31.846	3.119	102.248	581	369	139.646
SEVILLA	1.127	311	2.477	120.891	84	45	124.936
ANDALUCÍA	5.340	186.238	21.174	982.795	3.679	709	1.199.934
PALMAS (Las)	157	300	1.327	43		4	1.831
Sta.C.TENERIFE	27	1.145	3.939				5.111
CANARIAS	184	1.446	5.267	43		4	6.942
ESPAÑA	21.194	775.676	602.769	1.856.234	42.525	4.774	3.303.172

3.2.15 CULTIVOS LEÑOSOS EN REGADÍO. Distribución general de la tierra por provincias (ha)

Provincias y CC.AA	FRUTALES		Viñedo	Olivar	Otros Cultivos Leñosos	Viveros	Total Cultivos Leñosos
	Cítricos	No Cítricos					
A CORUÑA	4	43	74			65	186
LUGO		4	10			13	27
OURENSE		35	69	0		26	131
PONTEVEDRA	1	17	542			10	570
GALICIA	5	99	695	0		114	913
P.DE ASTURIAS		38					38
CANTABRIA							
ALAVA			1.637	116			1.752
GUIPUZCOA		5				0	5
VIZCAYA		82	15				97
PAIS VASCO		87	1.652	116		0	1.855
NAVARRA		2.387	11.743	4.960		308	19.398
LA RIOJA		4.383	20.288	2.052		233	26.956
HUESCA		17.676	3.691	2.370			23.737
TERUEL		2.399	258	3.132		130	5.919
ZARAGOZA		33.352	7.479	5.795		2	46.991
ARAGON		53.427	11.428	11.296		2	76.647
BARCELONA		677	608	509		206	2.000
GIRONA		3.439	44	499		36	4.017
LLEIDA		40.320	3.335	8.136		280	52.071
TARRAGONA	9.784	13.688	4.797	12.813		708	42.668
CATALUÑA	9.784	58.123	8.785	21.956		708	100.756
BALEARES	797	2.426	2.016	2.467		167	7.902
AVILA		370	50	23		580	1.023
BURGOS		554	4.043				4.597
LEON		1.307	45			59	1.412
PALENCIA							
SALAMANCA		8	13			18	40
SEGOVIA			1.331			445	1.776
SORIA		2.576					2.576
VALLADOLID		933	12.029	975		76	14.013
ZAMORA		182	2.434	151			2.767
CASTILLA Y LEON		5.930	19.947	1.149		18	1.200
MADRID		337	1.200	503			2.041
ALBACETE		12.470	39.899	7.776		147	60.291
CIUDAD REAL		8.110	118.250	24.846			151.205
CUENCA		564	22.961	1.354			24.880
GUADALAJARA		7	27				34
TOLEDO		3.569	42.353	16.114			62.036
CASTILLA LA MANCHA		24.719	223.490	50.091		147	298.446
ALICANTE	29.040	9.767	7.075	9.412		27	3.069
CASTELLON	33.945	2.549	32	1.917		71	1.352
VALENCIA	86.396	29.320	14.357	4.899		60	3.743
C. VALENCIANA	149.381	41.635	21.464	16.228		158	8.164
MURCIA	39.229	39.122	10.851	9.247		72	1.527
BADAJOZ	16	15.809	23.741	44.422		57	84.045
CACERES		3.053	1.224	4.335		624	9.236
EXTREMADURA	16	18.861	24.965	48.757		681	93.281
ALMERIA	7.327	1.815	507	16.952		7	846
CADIZ	1.058	415	121	2.422			33
CORDOBA	10.192	4.055	778	68.501			177
GRANADA	1.789	14.410	1.136	76.142		29	169
HUELVA	20.776	7.866	41	8.483		487	37.654
JAEN		1.567	118	299.387			32
MALAGA	5.677	12.403	984	36.939		1	625
SEVILLA	29.374	9.832	822	89.182			261
ANDALUCIA	76.194	52.362	4.507	598.007		524	2.144
PALMAS (Las)	304	631	197	83			1.215
Sta.C.TENERIFE	632	7.840	2.771	10			214
CANARIAS	936	8.471	2.969	93		214	12.684
ESPAÑA	276.341	312.407	366.000	766.923		1.649	16.656
							1.739.976

3.2.16 CULTIVOS EN INVERNADERO Y HUERTOS FAMILIARES. Distribución general de la tierra por provincias (ha)

Provincias y CC.AA	CULTIVOS EN INVERNADERO				HUERTOS FAMILIARES			
	Cultivos Herbáceos(1)	Viveros	Cultivos Leñosos	Total	Cultivos Herbáceos(2)	Cultivos Leñosos	Sin distribuir	Total
A CORUNA	217			217	4.632	2.524	359	7.515
LUGO	13			13	3.914	1.282	118	5.314
OURENSE	9			9	3.517	1.457	283	5.257
PONTEVEDRA	154	58		212	3.717	2.157	521	6.395
GALICIA	393	58		451	15.779	7.420	1.282	24.481
P.DE ASTURIAS	90	31		121	2.712	348	16	3.076
CANTABRIA	21			21	317	174	21	511
ALAVA	2			2	326	541		866
GUIPUZCOA	133	2		135	786	1.366	23	2.175
VIZCAYA	157			157	802	422	2	1.226
PAIS VASCO	292	2		295	1.914	2.329	25	4.268
NAVARRA	507	65		572	2.719	555	20	3.293
LA RIOJA	48			48	2.082	741	1	2.824
HUESCA					689	282	3	973
TERUEL					1.322	678	1	2.001
ZARAGOZA	16	166		181	1.665	817	1	2.482
ARAGON	16	166		181	3.675	1.777	5	5.457
BARCELONA	603			603	2.459	715	8	3.182
GIRONA	70	3		73	1.158	171		1.330
LLEIDA	38			38	883	363	2	1.248
TARRAGONA	4	13		17	1.439	1.351	4	2.794
CATALUÑA	715	17		731	5.939	2.600	14	8.554
BALEARES	99	6		105	1.621	5.558	2	7.181
AVILA	13			13	512	196	1	709
BURGOS					538	1.863	4	2.405
LEON	45			45	3.111	1.284	164	4.558
PALENCIA	16			16	182	150		333
SALAMANCA	7			7	507	166	17	690
SEGOVIA		76		76	253	95		348
SORIA					323	266		588
VALLADOLID	15			15	302	135		437
ZAMORA	14			14	1.344	703	54	2.101
CASTILLA Y LEON	111	76		187	7.071	4.858	240	12.169
MADRID	165			165	455	21		477
ALBACETE	14			14	961	301		1.262
CIUDAD REAL	46			46	701	453		1.154
CUENCA					384	412		796
GUADALAJARA					438	264		702
TOLEDO					1.278	81		1.359
CASTILLA LA MANCHA	60			60	3.763	1.511		5.274
ALICANTE	660	34		694	402	2.155	16	2.574
CASTELLON	25	12		37	2.225	1.483		3.708
VALENCIA	276	33	0	309	1.998	1.715	5	3.718
C. VALENCIANA	961	79	0	1.040	4.625	5.353	21	10.000
MURCIA	5.860	375		6.235	1.449	3.317	3	4.770
BADAJOS	129	17		146	1.713	1.173	8	2.894
CACERES	54	1	8	63	1.230	925		2.155
EXTREMADURA	183	17	8	209	2.944	2.098	8	5.050
ALMERIA	31.931	195	49	32.175	144	516		660
CADIZ	849	93		943	786	244		1.031
CORDOBA	63	9		73	830	463	5	1.298
GRANADA	5.377		97	5.474	2.123	875		2.998
HUELVA	6.942		1.470	8.412	487	848	6	1.341
JAEN	103			103	667	616		1.283
MALAGA	854	143	80	1.077	982	2.236	24	3.242
SEVILLA	252			252	844	376	17	1.238
ANDALUCIA	46.372	441	1.696	48.509	6.864	6.173	52	13.090
PALMAS (Las)	2.405	11	757	3.173	1.063	371		1.434
Sta.C.TENERIFE	584	34	2.954	3.571	492	535	1	1.027
CANARIAS	2.989	45	3.711	6.744	1.555	906	1	2.461
ESPAÑA	58.881	1.377	5.415	65.674	65.485	45.740	1.710	112.935

(1) Incluye superficie vacía en el momento de la visita al campo.

(2) Incluye Barbecho en el momento de la visita al campo.

3.3.- Distribución general de cultivos específicos por provincias y Comunidades Autónomas

Se reflejan en este conjunto de cuadros las superficies de los cultivos investigados en la encuesta, reunidos según los grupos de cultivo que utiliza el MAPAMA en la difusión de datos estadísticos.

Se analizan en primer lugar los cultivos herbáceos en tierras de labor y luego los leñosos. La información referente a cultivos en invernadero se sitúa a continuación de los cultivos hortícolas al aire libre. Se analiza también la distribución de huertos familiares por grupos de cultivo y la distribución del grupo de las hortalizas dentro de los huertos.

Como se indica en la metodología, la encuesta sólo recoge las superficies de los cultivos que están presentes en el momento de la visita al campo, por lo que en el caso de la patata, maíz, remolacha azucarera, girasol, hortalizas y otros cultivos, los resultados pueden ser inferiores a la superficie total de la campaña.

3.3.1 CEREALES GRANO. Superficie provincial (ha)

Provincias y CC.AA.	Trigo Duro	Trigo Blando	Trigo Total	Cebada 2 carreras	Cebada 6 carreras	Cebada Total	Avena	Centeno
A CORUÑA		1.705	1.705	105		105	27	63
LUGO		3.727	3.727	176		176	60	857
OURENSE		8.640	8.640	184		184	9	4.789
PONTEVEDRA		381	381	7		7	36	4
GALICIA		14.453	14.453	472		472	133	5.712
P.DE ASTURIAS								5
CANTABRIA		756	756					
ALAVA		25.085	25.085	15.856		15.856	5.243	370
GUIPUZCOA								
VIZCAYA							2	
PAIS VASCO		25.085	25.085	15.856		15.856	5.244	370
NAVARRA	2.641	74.936	77.577	86.624	1.195	87.819	10.038	297
LA RIOJA	28	32.544	32.572	20.923	742	21.665	230	78
HUESCA	8.937	65.866	74.803	205.006	936	205.942	3.028	1.641
TERUEL	1.137	45.721	46.858	99.884	2.507	102.391	16.407	16.245
ZARAGOZA	128.702	53.936	182.637	159.283	4.182	163.465	6.242	6.475
ARAGON	138.776	165.523	304.299	464.173	7.625	471.798	25.678	24.362
BARCELONA		26.828	26.828	43.388	1.116	44.504	704	185
GIRONA		9.775	9.775	16.777	96	16.873	1.192	389
LLEIDA		42.212	42.212	120.527	508	121.035	3.382	132
TARRAGONA		6.205	6.205	17.873	439	18.312	1.329	
CATALUÑA		85.020	85.020	198.566	2.158	200.724	6.607	706
BALEARES	15	4.846	4.861	8.536	4.000	12.536	4.267	29
AVILA	151	46.264	46.415	32.220	15.456	47.676	3.610	8.848
BURGOS	180	241.726	241.906	150.067	3.184	153.251	9.765	4.653
LEON	143	59.504	59.648	17.655	1.349	19.004	14.655	11.102
PALENCIA	235	129.648	129.883	122.678	7.009	129.687	23.095	15.620
SALAMANCA	1.168	69.931	71.099	46.438	133	46.571	15.599	9.866
SEGOVIA	234	78.568	78.802	59.015	13.043	72.057	1.224	10.652
SORIA	132	115.085	115.217	98.253	8.452	106.706	2.445	18.179
VALLADOLID	802	114.899	115.701	194.182	7.951	202.133	7.164	11.428
ZAMORA		70.952	70.952	55.188	4.561	59.750	20.234	15.659
CASTILLA Y LEON	3.044	926.579	929.623	775.696	61.138	836.834	97.792	106.005
MADRID	30	21.921	21.951	39.302	1.298	40.600	3.847	1.701
ALBACETE	18.710	66.372	85.081	110.047	30.559	140.606	44.826	6.597
CIUDAD REAL	70	39.810	39.880	143.714	5.473	149.187	57.783	870
CUENCA	262	49.683	49.945	229.877	24.331	254.208	6.182	1.141
GUADALAJARA	106	70.081	70.188	91.075	5.663	96.739	3.036	4.371
TOLEDO	422	53.100	53.522	143.652	6.020	149.672	23.649	6.436
CASTILLA LA MANCHA	19.571	279.045	298.616	718.364	72.047	790.411	135.476	19.415
ALICANTE	1.043	1.023	2.066	2.898	2.082	4.980	967	
CASTELLON	222	100	322	4.414	80	4.495	602	7
VALENCIA	1.522	705	2.226	7.073	1.857	8.930	1.141	61
C. VALENCIANA	2.787	1.827	4.614	14.385	4.020	18.405	2.709	67
MURCIA	203	6.062	6.265	11.797	13.910	25.707	16.858	20
BADAJOS	7.239	53.863	61.102	44.436	1.597	46.033	65.397	
CACERES	1.570	4.330	5.900	599		599	6.793	
EXTREMADURA	8.809	58.193	67.002	45.035	1.597	46.632	72.189	
ALMERIA		3.709	3.709	805	9.194	9.999	2.503	
CADIZ	69.507	14.903	84.410	4.088	4.046	8.133	3.702	
CORDOBA	54.943	32.373	87.316	3.178	732	3.910	28.316	107
GRANADA	2.503	8.601	11.104	26.926	25.704	52.630	27.220	213
HUELVA	19.176	974	20.150	1.047	52	1.100	131	
JAEN	10.594	630	11.224	4.949	972	5.921	2.977	
MALAGA	20.029	7.806	27.835	10.383		10.383	4.126	
SEVILLA	135.431	48.482	183.913	12.209	235	12.444	9.830	
ANDALUCIA	312.183	117.478	429.661	63.585	40.935	104.519	78.807	321
PALMAS (Las)				129		129		
Sta.C.TENERIFE		179	179	36		36	326	7
CANARIAS		179	179	165		165	326	7
ESPAÑA	488.086	1.814.449	2.302.535	2.463.479	210.665	2.674.145	460.201	159.095

3.3.1 CEREALES GRANO. Superficie provincial (ha) (Cont.)

Provincias y CC.AA.	Triticale	Mezcla de Cereales	Total Cereales de Invierno	Arroz	Maíz	Sorgo	Otros Cereales	Total Cereales Grano
A CORUÑA	1		1.900		7.398			9.298
LUGO			4.821		1.923			6.744
OURENSE			13.622		1.661			15.282
PONTEVEDRA			428		5.132			5.560
GALICIA	1		20.771		16.114			36.885
P.DE ASTURIAS			5		116			120
CANTABRIA			756					756
ALAVA	20		46.574					46.574
GUIPUZCOA					276			276
VIZCAYA			2					2
PAIS VASCO	20		46.575		276			46.851
NAVARRA	508		176.239	3.757	14.638			194.634
LA RIOJA	1.177		55.722		84			55.806
HUESCA	2.172	37	287.625	3.776	41.027	147		332.575
TERUEL	21.431	149	203.481		6.151			209.632
ZARAGOZA	6.293		365.113	2.954	15.473			383.540
ARAGON	29.897	186	856.219	6.730	62.650	147		925.747
BARCELONA	892		73.113		2.257	662	20	76.052
GIRONA	408		28.638	835	11.139	1.189		41.801
LLEIDA	2.034	23	168.818		26.504	66		195.387
TARRAGONA	437		26.283	19.066	302			45.650
CATALUÑA	3.771	23	296.851	19.901	40.202	1.917	20	358.890
BALEARES	995	147	22.834		614			23.449
AVILA	76	505	107.129		2.015			109.144
BURGOS	6.403		415.979		2.360			418.338
LEON	382	321	105.112		68.619			173.730
PALENCIA	4.054	204	302.541		6.246			308.787
SALAMANCA	497	107	143.739		18.450			162.188
SEGOVIA	1.394	103	164.232					164.232
SORIA	1.981		244.527		3			244.529
VALLADOLID	3.938		340.365		4.364			344.729
ZAMORA	1.112	217	167.924		17.046			184.971
CASTILLA Y LEON	19.835	1.457	1.991.547		119.102			2.110.650
MADRID	7.357	762	76.218		5.673			81.892
ALBACETE	14.950	2.165	294.226		10.169			304.395
CIUDAD REAL	12.580	422	260.722		1.038			261.760
CUENCA	8.787	1.627	321.890		670		35	322.595
GUADALAJARA	13.018		187.351		990		269	188.610
TOLEDO	35.892	1.294	270.464		9.399			279.863
CASTILLA LA MANCHA	85.227	5.508	1.334.653		22.266		304	1.357.223
ALICANTE		27	8.040		744			8.784
CASTELLON	13	345	5.783	178				5.961
VALENCIA		559	12.916	15.673	72			28.661
C. VALENCIANA	13	931	26.740	15.852	816			43.407
MURCIA			48.850	492	47			49.389
BADAJOS	9.774	2.367	184.673	16.733	34.754	3.209		239.369
CACERES	2.901	673	16.865	5.785	20.270	27		42.947
EXTREMADURA	12.675	3.039	201.538	22.518	55.024	3.237		282.317
ALMERIA			16.211					16.211
CADIZ	6.299	240	102.785	2.626	3.435	1.572	285	110.703
CORDOBA	3.368	16.244	139.261		4.708	179	602	144.750
GRANADA	754	408	92.329		2.687		24	95.041
HUELVA	1.446	100	22.927		10			22.937
JAEN	1.560	424	22.107		1.120		346	23.573
MALAGA	1.092	996	44.433		299		291	45.023
SEVILLA	11.729	1.197	219.113	37.873	9.532	696	743	267.957
ANDALUCIA	26.249	19.609	659.166	40.500	21.791	2.448	2.291	726.196
PALMAS (Las)			129					129
Sta.C.TENERIFE			548		47			595
CANARIAS			677		47			724
ESPAÑA	187.724	31.662	5.815.361	109.749	359.460	7.748	2.615	6.294.934

3.3.2 LEGUMINOSAS GRANO. Superficie provincial (ha)

Provincias y CC.AA.	Judías Secas	Habas Secas	Lentejas	Garban-zos	Guisantes Secos	Veza	Altra-muz	Alga-rroba	Yeros	Otras Leguminosas Grano	Total Leguminosas Grano
A CORUÑA	294										294
LUGO	485										485
OURENSE	68			1						6	75
PONTEVEDRA	39										39
GALICIA	886			1						6	893
P.DE ASTURIAS	500										500
CANTABRIA	50					28					77
ALAVA	277	1.232		207	424						2.140
GUIPUZCOA		0									0
VIZCAYA	1										1
PAIS VASCO	278	1.232		207	424						2.141
NAVARRA		4.971			3.666	1.289					9.926
LA RIOJA	30	101			430	12			196	152	919
HUESCA					12.074	1.176			17		13.267
TERUEL	1			14	443	450			350		1.259
ZARAGOZA		101			4.137	707			1.163		6.108
ARAGON	1	101		14	16.654	2.333			1.530		20.634
BARCELONA		95		2	568	191					856
GIRONA		173		0	31	9					213
LLEIDA		151	25	66	3.617	109					3.968
TARRAGONA			17		120						137
CATALUNA		420	42	68	4.336	308					5.174
BALEARES		20		94	170					1.721	2.006
AVILA	651			165	1.663	443			119		3.041
BURGOS	16	2.227		583	6.230	22.117			2.018	66	33.257
LEON	4.208	158	9	206	520	2.361	47				7.509
PALENCIA	66		94	145	4.643	18.376	108		1.118	158	24.708
SALAMANCA			1.658	3.014	345	122		30			5.169
SEGOVIA				9	519	524			799		1.850
SORIA					1.100	1.252			2.340	153	4.844
VALLADOLID	8		2.818	2.205	19.963	13.679		1.211	2.942	415	43.241
ZAMORA	37			1.877	4.664	8.262	201	568			15.609
CASTILLA Y LEON	4.986	2.385	4.579	8.205	39.647	67.134	356	1.809	9.337	792	139.230
MADRID			2	244	2.269	64			1.829		4.407
ALBACETE			3.064	1	15.340	2.080			9.438		29.924
CIUDAD REAL				1.117	19.228	637			5.824		26.806
CUENCA	28		11.203	166	10.756	2.924			23.149	24	48.251
GUADALAJARA			190	1.046	3.974	4.230			6.890		16.330
TOLEDO			2.695	745	7.467	7.351			6.902	210	25.369
CASTILLA LA MANCHA	28		17.153	3.075	56.765	17.222			52.203	234	146.680
ALICANTE											
CASTELLON						68					68
VALENCIA					93				95		188
C. VALENCIANA					93	68			95		256
MURCIA											
BADAJOS		2.529	181	2.088	6.196	604				98	11.695
CACERES				24							24
EXTREMADURA		2.529	181	2.112	6.196	604				98	11.720
ALMERIA							39		16		54
CADIZ		5.129		2.321	568	107					8.125
CORDOBA		5.927		788	5.349				322		12.385
GRANADA		236		1.679	1.050	445			242		3.652
HUELVA		1.330		505	72						1.907
JAEN		523		427				662			1.612
MALAGA		2.424		1.958	1.860	500					6.743
SEVILLA	20	11.595		9.067	6.900	8					27.591
ANDALUCIA	20	27.165		16.744	15.800	1.060	39	662	580		62.069
PALMAS (Las)	1			14						18	34
Sta.C.TENERIFE						3	16				19
CANARIAS	1			14		3	16			18	53
ESPAÑA	6.780	38.922	21.956	30.780	146.450	90.126	410	2.471	65.770	3.020	406.685

3.3.3 TUBÉRCULOS Y FLORES. Superficie provincial (ha)

Provincias y CC.AA.	Patata	Batata	Chufa	Otros Tuberculos	Total Tubérculos Consumo Humano	Total Flores y Plantas Ornamentales
A CORUÑA	3.719				3.719	38
LUGO	3.205				3.205	1
OURENSE	5.146				5.146	
PONTEVEDRA	1.320				1.320	10
GALICIA	13.390				13.390	48
P.DE ASTURIAS	134				134	3
CANTABRIA	110				110	
ALAVA	1.242				1.242	
GUIPUZCOA	2				2	45
VIZCAYA	16				16	
PAIS VASCO	1.260				1.260	45
NAVARRA	124				124	
LA RIOJA	1.298				1.298	
HUESCA	14				14	
TERUEL	94				94	
ZARAGOZA	384				384	81
ARAGON	492				492	81
BARCELONA	132				132	16
GIRONA	34				34	
LLEIDA	107				107	9
TARRAGONA	76				76	
CATALUÑA	349				349	26
BALEARES	1.273				1.273	
AVILA	1.830				1.830	
BURGOS	2.534				2.534	
LEON	3.239				3.239	
PALENCIA	1.098				1.098	
SALAMANCA	3.072				3.072	8
SEGOVIA	2.318				2.318	
SORIA	335				335	
VALLADOLID	5.905				5.905	
ZAMORA	1.181				1.181	
CASTILLA Y LEON	21.512				21.512	8
MADRID	164				164	
ALBACETE	1.177				1.177	
CIUDAD REAL	270				270	
CUENCA						
GUADALAJARA						
TOLEDO	613				613	
CASTILLA LA MANCHA	2.060				2.060	
ALICANTE	808	285			1.093	2
CASTELLON	44				44	5
VALENCIA	488	43	274		805	52
C. VALENCIANA	1.339	328	274		1.942	58
MURCIA	3.012				3.012	52
BADAJOS	220				220	
CACERES	22				22	
EXTREMADURA	243				243	
ALMERIA	28				28	67
CADIZ	833	424			1.257	32
CORDOBA	906				906	7
GRANADA	493				493	
HUELVA	19				19	1
JAEN	151				151	
MALAGA	526				526	23
SEVILLA	5.630	41			5.670	3
ANDALUCIA	8.586	464			9.050	133
PALMAS (Las)	447	417			864	
Sta.C.TENERIFE	2.521	41		18	2.580	38
CANARIAS	2.968	458		18	3.444	38
ESPAÑA	58.314	1.251	274	18	59.857	492

3.3.4 CULTIVOS INDUSTRIALES. Superficie provincial (ha)

Provincias y CC.AA.	Caña de Azúcar	Remolacha Azucarera	Algodón	Lino	Girasol	Soja	Colza	Cacahuete	Otras Oleaginosas ⁽¹⁾
A CORUÑA									
LUGO									
OURENSE									
PONTEVEDRA									
GALICIA									
P.DE ASTURIAS									
CANTABRIA									
ALAVA		2.656			735		1.569		
GUIPUZCOA									
VIZCAYA									
PAIS VASCO		2.656			735		1.569		
NAVARRA					3.287		9.884		
LA RIOJA		1.018			590		1.279		
HUESCA					94		1.548		105
TERUEL					4.645		661		66
ZARAGOZA					7.133		516		
ARAGON					11.871		2.725		171
BARCELONA					13		4.725		94
GIRONA					2.412		3.093		
LLEIDA					39		3.786		
TARRAGONA					13		366		
CATALUÑA					2.476		11.969		94
BALEARES									
AVILA		1.513			6.512		2.645		
BURGOS		2.435			50.147		3.316		469
LEON		4.790			6.066		587		
PALENCIA		2.260			33.665		602		127
SALAMANCA		3.071			9.375		4.457		
SEGOVIA		1.095			30.287		946		586
SORIA		608			39.932		2.061		
VALLADOLID		4.690			52.046		9.298	181	159
ZAMORA		1.960			23.032		8.936		
CASTILLA Y LEON		22.422			251.062		32.848	181	1.340
MADRID					1.281		1.270		191
ALBACETE					3.011		2.417		
CIUDAD REAL					1.000		544		548
CUENCA					153.166		1.229		2.539
GUADALAJARA					25.484		5.193		670
TOLEDO					2.099		1.786		25
CASTILLA LA MANCHA					184.759		11.169		3.782
ALICANTE					840				
CASTELLON									
VALENCIA					1.406			1	2
C. VALENCIANA					2.246			1	2
MURCIA					2				
BADAJOS					12.607	658	16	1.081	
CACERES					498	722			
EXTREMADURA					13.105	1.381	16	1.081	
ALMERIA									
CADIZ		2.077	14.641		65.410		395		682
CORDOBA			7.352		44.453		1.893		
GRANADA					1.261		18		
HUELVA			697		16.652		544		
JAEN			4.015		3.133		1.362		
MALAGA					1.096		7		190
SEVILLA		4.423	41.459		131.273		8.376		690
ANDALUCIA		6.500	68.164		263.278		12.595		1.562
PALMAS (Las)									
Sta.C.TENERIFE									
CANARIAS									
ESPAÑA		32.596	68.164		734.693	1.381	85.324	1.263	7.142

(1) Cártamo, camelina, etc

3.3.4 CULTIVOS INDUSTRIALES. Superficie provincial (ha) (Cont.)

Provincias y CC.AA.	Pimiento para Pimentón	Condimentos	Tabaco	Tomate industria	Lúpulo	Aromáticas	Otros Industriales	Total Industriales
A CORUÑA								
LUGO								
OURENSE								
PONTEVEDRA								
GALICIA								
P.DE ASTURIAS								
CANTABRIA								
ALAVA							368	5.328
GUIPUZCOA								
VIZCAYA		1					2	3
PAIS VASCO		1					371	5.331
NAVARRA				1.939				15.110
LA RIOJA							345	3.232
HUESCA								1.747
TERUEL								5.372
ZARAGOZA				365		26	102	8.141
ARAGON				365		26	102	15.261
BARCELONA		7						4.838
GIRONA								5.504
LLEIDA								3.825
TARRAGONA		350				39		767
CATALUÑA		357				39		14.934
BALEARES								
AVILA			32				413	11.115
BURGOS							460	56.827
LEON					264			11.707
PALENCIA						300		36.954
SALAMANCA								16.903
SEGOVIA								32.913
SORIA						49		42.649
VALLADOLID						1.490	895	68.759
ZAMORA								33.928
CASTILLA Y LEON			32		264	1.838	1.768	311.755
MADRID								2.741
ALBACETE						249	10.712	16.389
CIUDAD REAL				24		77	766	2.959
CUENCA						2.021	528	159.482
GUADALAJARA						3.353		34.700
TOLEDO		27		104			841	4.883
CASTILLA LA MANCHA		27		129		5.699	12.848	218.412
ALICANTE		33				15		888
CASTELLON						102		102
VALENCIA		33				32		1.474
C. VALENCIANA		66				149		2.464
MURCIA	274	198		3		1.776	5	2.259
BADAJOS	39			20.651				35.053
CACERES	669		8.081	2.191		126		12.287
EXTREMADURA	708		8.081	22.841		126		47.339
ALMERIA								
CADIZ		31		441		921		84.599
CORDOBA		1.390		425		1.720		57.233
GRANADA		828	42			152	3	2.304
HUELVA				73			19	17.984
JAEN								8.510
MALAGA		3.496				507		5.295
SEVILLA		3.258		10.137		460	17	200.094
ANDALUCIA		9.004	42	11.076		3.760	39	376.020
PALMAS (Las)		5				1		5
Sta.C.TENERIFE						5		5
CANARIAS		5				6		10
ESPAÑA	982	9.657	8.155	36.354	264	13.418	15.477	1.014.870

3.3.5 CULTIVOS FORRAJEROS. Superficie provincial (ha)

Provincias y CC.AA.	Maíz Forrajero	Alfalfa	Veza para Forraje	Otros Forrajes	Total Forrajes	Praderas Polifitas	Nabo Forrajero	Remolacha Forrajera	Coles y Berzas Forrajeras	Otras Plantas Escarda	Total P.E Forrajeras	Total Cultivos Forrajeros
A CORUÑA	43.358			234	43.592	54.841	2	8	568	30	608	99.041
LUGO	18.931	46		43	19.020	85.636		274	507	83	863	105.520
OURENSE	704	26		58	788	1.122		133	403	187	724	2.633
PONTEVEDRA	4.616			106	4.722	15.072		32	275	48	354	20.148
GALICIA	67.609	71		441	68.121	156.672	2	448	1.753	347	2.550	227.343
P.DE ASTURIAS	7.313	8		1.207	8.528	6.800		5	8		13	15.341
CANTABRIA	4.810	225			5.035	256						5.290
ALAVA	128	5	1.057	73	1.263		1				1	1.265
GUIPUZCOA	20				20							20
VIZCAYA	22	3			24							24
PAIS VASCO	170	7	1.057	73	1.308		1				1	1.309
NAVARRA	962	7.045	32	3.234	11.274	7.025						18.299
LA RIOJA		1.473		504	1.977	14						1.991
HUESCA	1.680	41.185	3.838	8.390	55.093	7.143		15			15	62.252
TERUEL	209	6.838	478	12.728	20.253	240						20.493
ZARAGOZA		42.460	67	9.234	51.761	1.311						53.072
ARAGON	1.890	90.484	4.384	30.351	127.108	8.694		15			15	135.817
BARCELONA	293	2.486	284	11.922	14.985	2.477						17.463
GIRONA	599	7.432	781	12.923	21.735	854						22.589
LLEIDA	74	21.616	369	11.829	33.887	3.122						37.009
TARRAGONA		115		1.614	1.729							1.729
CATALUÑA	966	31.649	1.434	38.288	72.337	6.453						78.790
BALEARES		686	25	35.280	35.991							35.991
AVILA	9	1.077	1.743	11.458	14.287	521						14.808
BURGOS	1.158	6.836	5.389	2.914	16.297	199						16.496
LEON	19	11.641	6.944	5.808	24.412	2.554		3			3	26.969
PALENCIA	4	34.093	14.646	10.760	59.504	2.490						61.994
SALAMANCA	693	151	2.759	35.592	39.195	483			361		361	40.039
SEGOVIA	406	458	4.112	7.460	12.437							12.437
SORIA		277	47	1.017	1.341							1.341
VALLADOLID	216	27.355	7.509	8.101	43.181	316						43.497
ZAMORA	115	16.110	4.425	21.941	42.591	1.483						44.074
CASTILLA Y LEON	2.621	97.999	47.575	105.052	253.246	8.046		3	361		363	261.656
MADRID		1.729	88	975	2.792	73						2.865
ALBACETE	52	4.044		5.672	9.769	97						9.865
CIUDAD REAL	2.528	1.880	3.148	19.928	27.484	148						27.632
CUENCA			1.430	2.773	4.203	159						4.361
GUADALAJARA		823		1.822	2.644							2.644
TOLEDO		7.910	5.014	27.015	39.940	2.433						42.373
CASTILLA LA MANCHA	2.581	14.657	9.592	57.211	84.040	2.836						86.876
ALICANTE	16	2.555		333	2.904					27	27	2.931
CASTELLON		274		998	1.272	164						1.436
VALENCIA	2	225	232	3.257	3.717	225						3.941
C. VALENCIANA	18	3.054	232	4.589	7.893	389				27	27	8.308
MURCIA	117	350		62	528							528
BADAJOS		2.706	4.902	13.108	20.716	2.563						23.280
CACERES	37	23	2.491	10.042	12.592	27.489						40.082
EXTREMADURA	37	2.729	7.393	23.150	33.309	30.053						63.362
ALMERIA		18		109	127							127
CADIZ	258	2.363	338	14.343	17.302	788		600			600	18.690
CORDOBA		2.322	2.704	6.987	12.012	60						12.072
GRANADA	104	3.829	181	1.298	5.412							5.412
HUELVA		27		478	505	84			22		22	610
JAEN	48	294	10	633	986							986
MALAGA	54	600	1.651	4.432	6.737	80				31	31	6.848
SEVILLA	1	4.862	800	9.030	14.693	567						15.259
ANDALUCIA	465	14.314	5.684	37.310	57.773	1.578		621		31	653	60.003
PALMAS (Las)												
Sta.C.TENERIFE				318	318							318
CANARIAS				318	318							318
ESPAÑA	89.558	266.481	77.495	338.044	771.577	228.888	3	471	2.743	406	3.623	1.004.088

3.3.6 CULTIVOS HORTÍCOLAS EN CAMPO. Superficie provincial (ha)

Provincias y CC.AA.	Col ⁽¹⁾	Espa- rragos	Apio	Espinaca	Lechuga	Escarola	Acelgas	Sandía	Melón	Calabaza	Calabacín	Pepino	Berenjena	Tomate ⁽²⁾
A CORUÑA	192				49			5		12	18	0		60
LUGO	62				37			5			4			44
OURENSE	95				24			10			6			45
PONTEVEDRA	49				67			8			4			50
GALICIA	398				176			28		12	32	0		199
P.DE ASTURIAS					28					6	8			
CANTABRIA														
ALAVA														
GUIPUZCOA														0
VIZCAYA														
PAIS VASCO														0
NAVARRA	1.595	1.415		242	12		1				192		163	605
LA RIOJA	100	36	33		3		25				6			60
HUESCA										9		3		18
TERUEL	101								384					
ZARAGOZA	178	20						1		24	16		49	82
ARAGON	279	20						1	384	33	16	3	49	100
BARCELONA	87		25	8	154	49	37	11	88	43	691	5	18	250
GIRONA	0				36		2	6	19	6	75		3	42
LLEIDA					1						13			64
TARRAGONA	68		4		174			694	3	222	175			109
CATALUÑA	156		29	8	364	49	39	711	111	271	954	5	21	466
BALEARES	208				67	40		54	397	102	141	4	19	144
AVILA					2			5		26				
BURGOS					27						285			
LEON	92			453										2
PALENCIA														5
SALAMANCA	52				6									
SEGOVIA	22				54			36						
SORIA														
VALLADOLID	12	301		259	90		5							
ZAMORA								7	57					
CASTILLA Y LEON	177	301		712	178		5	49	57	26	285			7
MADRID	39	71					44		1.097					15
ALBACETE	1.910				1.458			34	105					1
CIUDAD REAL								1.147	4.581			1	103	11
CUENCA		78								65				
GUADALAJARA		3.017												
TOLEDO									652					3
CASTILLA LA MANCHA	1.910	3.095			1.458			1.181	5.337	65		1	103	15
ALICANTE	3			20	8			930	370	311	156	6	57	19
CASTELLON	164				27			325	97	55	4		1	104
VALENCIA	116		7	18	76		20	789	233	689	24	5	26	66
C. VALENCIANA	283		7	38	111		20	2.044	700	1.055	185	11	83	189
MURCIA	768	2	150		12			3.295	12.239	293	501	8	13	149
BADAJOS	231	1.087						594	721		71		9	459
CACERES		23						115	30	8	1			209
EXTREMADURA	231	1.111						708	751	8	72		9	669
ALMERIA					416			1.391	305		21			
CADIZ	22	397	14		2			20	1.750	85	39		14	308
CORDOBA		319						26	285		6			1
GRANADA	2.346	2.993			778			145	34	1	169			373
HUELVA								32		73		5	5	70
JAEN	2	762						41	51	5	12	1	21	18
MALAGA	43	386						946	31	39			10	
SEVILLA	80	577	15		20			1.122	486	99	418		4	355
ANDALUCIA	2.493	5.434	29		1.216			3.724	2.943	302	665	5	53	1.126
PALMAS (Las)	6				11		2	109	5	55	2			84
Sta.C.TENERIFE	20				12		4	7		82	13		4	
CANARIAS	26				22		6	116	5	137	16		4	84
ESPAÑA	8.662	11.486	248	1.000	3.648	90	168	11.883	24.020	2.309	3.071	37	519	3.828

(1) Se incluye col repollo, coliflor y col brocoli

(2) No se incluye el tomate con destino a industria

3.3.6 CULTIVOS HORTÍCOLAS EN CAMPO. Superficie provincial (ha) (Cont.)

Provincias y CC.AA.	Pimiento	Fresa y Freson	Alcachofa	Ajo	Cebolla	Remolacha de mesa	Zanahoria	Maíz dulce	Judías verdes	Grelo	Guisantes verdes	Habas verdes	Champiñón	Lombarda	Puerro	Huerta vacía	Otras Hortalizas	Total Hortalizas (en campo)
A CORUÑA	96	16		3	110		11		118	56	16				14	50	6	832
LUGO	43	2		3	65		8		67	32	8				6	28	29	444
OURENSE	40	4		2	76		4		70	9	8				5	43	1	441
PONTEVEDRA	69	18		1	79		19		82	6	7				24	127	0	610
GALICIA	248	39		9	331		41		338	102	38				49	248	36	2.326
P.DE ASTURIAS	4	1			23				1						5	57		134
CANTABRIA	3														4			6
ALAVA																		
GUIPUZCOA	84								1						1			86
VIZCAYA																		
PAIS VASCO	84								1						1			86
NAVARRA	1.065	11	971		13						2.241	167		7	253	194		9.147
LA RIOJA	95		272		6		36		90		1.307	1	355		31	1		2.459
HUESCA	10		2		1.089				0		2.304					55		3.491
TERUEL														105	64			654
ZARAGOZA	99		111		2.099						36	310			63	39		3.126
ARAGON	109		113		3.188				0		2.340	310		105	63	159		7.272
BARCELONA	7		310	4	22			1	46						1	1.998	69	3.921
GIRONA	4	1	16	2	18				5		43	1				92		371
LLEIDA					181											11		270
TARRAGONA	115		72		178				189			9			19	1.594	80	3.706
CATALUÑA	126	1	398	6	399			1	240		43	9			20	3.695	149	8.269
BALEARES	5	15	68	20	713				49							1.022		3.070
AVILA	49				133													214
BURGOS					217			6								4		540
LEON	15			41	1						180				2	107		893
PALENCIA					444											2		451
SALAMANCA					184											110		351
SEGOVIA				470	123	733	1.437	81							459		195	3.612
SORIA		14		38												4		56
VALLADOLID				1.269	720		945	327	1		569							4.498
ZAMORA	11			173	15				130		822					6		1.221
CASTILLA Y LEON	75	14		1.992	1.838	733	2.382	414	131		1.570				461	233	195	11.836
MADRID	14		31	1.994	69											150		3.523
ALBACETE			532	10.363	6.821						1.093					5	131	22.454
CIUDAD REAL	733			2.065	2.912											4		11.556
CUENCA	3			4.408	333						456		260			7		5.609
GUADALAJARA																2		3.019
TOLEDO					184						802					31	4	1.676
CASTILLA LA MANCHA	736		532	16.836	10.249						2.351		260		49	135		44.314
ALICANTE	159		1.593	2	104			366	10			24				4.297	128	8.561
CASTELLON	24		648		36			2	30		5	5				1.123		2.649
VALENCIA	125		339	18	668	6		2	32		0	0			97	2.677	97	6.133
C. VALENCIANA	308		2.579	20	808	6		369	72		6	30			97	8.097	225	17.343
MURCIA	255		3.405	500	189	17		72				37				31.522	3	53.428
BADAJOZ	8				253													3.432
CACERES	298	2			18		0								8	2		715
EXTREMADURA	306	2			271		0								8	2		4.147
ALMERIA	169		176	191	344			5								4.784		7.802
CADIZ	28	10	13		50	23	443	914	20		1	3			24	30	406	4.619
CORDOBA	37			2.052	803								1			2		3.531
GRANADA	127		924	621	81			1	815		30	37				1.060		10.535
HUELVA	146	2.125											4			1	47	2.507
JAEN	40			90	22													1.065
MALAGA	21		113	717	473							20				635	7	3.440
SEVILLA	335		3	938	1.817	8	781	899	10			877			6	84		8.934
ANDALUCIA	903	2.135	1.229	4.609	3.589	31	1.224	1.819	845		31	942			30	6.594	461	42.433
PALMAS (Las)	21	12			210	6	5	150	19			43			17	385		1.141
Sta.C.TENERIFE		3		3	126			35	5			8			16	398		736
CANARIAS	21	15		3	336	6	5	186	24			51			33	783		1.877
ESPAÑA	4.357	2.233	9.598	25.990	22.020	793	3.690	2.861	1.791	102	9.929	1.547	615	113	769	52.896	1.399	211.670

3.3.7 CULTIVOS EN INVERNADERO. Superficie provincial (ha)

Provincias y CC.AA.	Cultivos Herbáceos														OTROS HERBACEOS	
	HORTALIZAS														Otros c.	
	Col repollo	Coliflor	Lechuga	Sandía	Melón	Calabacín	Pepino	Berenjena	Tomate	Pimiento	Fresa y Freson	Cebolla	Judías Verdes	Otras Hortalizas	Flores	herbaceos (1)
A CORUÑA	0	0	13			1			21	35	21	1	15	0	60	23
LUGO									5	1						6
OURENSE									1	2					5	1
PONTEVEDRA	0		1			1			16	28			18	0	69	12
GALICIA	1	0	14			2			43	66	21	1	33	1	134	42
P.DE ASTURIAS			3			0		1	33	3					2	25
CANTABRIA									14							7
ALAVA																2
GUIPUZCOA			3						48	22						59
VIZCAYA			0			1			10	1		0	1	0	1	141
PAIS VASCO			4			1			59	23		0	1	0	1	202
NAVARRA			87						66	6			7	85		21
LA RIOJA								13	1	2			2	2		
HUESCA																
TERUEL																
ZARAGOZA																6
ARAGON																6
BARCELONA			21			5	86		265	4	58		5	1	79	3
GIRONA						2			34	3	2		13		13	
LLEIDA														28		10
TARRAGONA									3							1
CATALUÑA			21			7	86		302	7	60		18	29	92	15
BALEARES				5	46	2			28	15			1			
AVILA									10					3		
BURGOS																
LEON							6			10						29
PALENCIA																16
SALAMANCA			1						2	2		1	1			
SEGOVIA																
SORIA																
VALLADOLID									13							1
ZAMORA									12							
CASTILLA Y LEON			1				6		37	12		1	1	3		46
MADRID									128	25	4					
ALBACETE										14						
CIUDAD REAL							5	1	24	5						
CUENCA																
GUADALAJARA																
TOLEDO																
CASTILLA LA MANCHA							5	1	39	5						
ALICANTE			3		5		9	4	52	365		6		7	52	33
CASTELLON									10							
VALENCIA				1		5		13	86	22			2	21	13	5
C. VALENCIANA			3	1	5	5	9	17	147	387		6	2	28	64	38
MURCIA		3	8		210		26		1.500	1.335				4	206	4
BADAJOS				17	20				15							2
CACERES						0	0	1	2	1						14
EXTREMADURA				17	20	0	1	17	1							16
ALMERIA				361	324	722	347	221	1.084	2.035			20	23	127	4
CADIZ				133	65	7		7	136	65		4		28	258	2
CORDOBA									1	1					11	35
GRANADA				306	115	45	557		1.910	252			296	20		101
HUELVA										6.602						10
JAEN									18	2						
MALAGA					54			36	314	149		11	26			
SEVILLA				2		7			54	4					77	6
ANDALUCIA				801	504	835	905	264	3.517	2.506	6.610	15	342	71	472	158
PALMAS (Las)						34			757				11		21	6
Sta.C.TENERIFE				12		48	18	33	55	2			9	176	97	8
CANARIAS				12		82	18	33	812	2			20	176	118	14
ESPAÑA	1	3	152	807	782	953	1.196	317	6.641	4.373	6.691	23	426	399	1.091	595

(1) En otros cultivos herbáceos está incluida la superficie de huerto en invernadero

3.3.7 CULTIVOS EN INVERNADERO. Superficie provincial (ha) (Cont.)

Provincias y CC.AA.	CULTIVOS LEÑOSOS								Viveros	Superficie vacía	Total general
	Nispero	Aguacate	Platanera	Mango	Papaya	Frambueso	Piña	Otros leñosos			
A CORUÑA										27	217
LUGO										0	13
OURENSE											9
PONTEVEDRA									58	8	212
GALICIA									58	35	451
P.DE ASTURIAS									31	22	121
CANTABRIA											21
ALAVA											2
GUIPUZCOA									2	0	135
VIZCAYA										2	157
PAIS VASCO									2	2	295
NAVARRA									65	234	572
LA RIOJA										28	48
HUESCA											
TERUEL											
ZARAGOZA									166	10	181
ARAGON									166	10	181
BARCELONA										75	603
GIRONA									3	4	73
LLEIDA											38
TARRAGONA									13		17
CATALUÑA									17	79	731
BALEARES									6	3	105
AVILA										1	13
BURGOS											
LEON											45
PALENCIA											16
SALAMANCA										1	7
SEGOVIA									76		76
SORIA											
VALLADOLID											15
ZAMORA										2	14
CASTILLA Y LEON									76	4	187
MADRID										8	165
ALBACETE											14
CIUDAD REAL										10	46
CUENCA											
GUADALAJARA											
TOLEDO											
CASTILLA LA MANCHA										10	60
ALICANTE									34	123	694
CASTELLON									12	16	37
VALENCIA								0	33	109	309
C. VALENCIANA								0	79	248	1.040
MURCIA									375	2.564	6.235
BADAJOS									17	75	146
CACERES						8			1	37	63
EXTREMADURA						8			17	112	209
ALMERIA				21	28				195	26.665	32.175
CADIZ									93	143	943
CORDOBA									9	16	73
GRANADA	26			71						1.775	5.474
HUELVA						1.120		349		330	8.412
JAEN										74	103
MALAGA		12		63	5				143	265	1.077
SEVILLA										102	252
ANDALUCIA	26	12		155	33	1.120		349	441	29.372	48.509
PALMAS (Las)		13	731	12	2				11	1.577	3.173
Sta.C.TENERIFE		10	2.285	180	368				34	124	3.571
CANARIAS		22	3.016	191	370				45	1.701	6.744
ESPAÑA	26	35	3.016	346	403	1.129	111	350	1.377	34.431	65.674

3.3.8 CULTIVOS EN HUERTOS FAMILIARES. Superficie provincial (ha)

Provincias y CC.AA	Cereales grano	Legumi-nosas	Tuberculos c. h.	Industriales	Forrajeras	Hortalizas	Frutales cítricos	Frutales no cítricos	Olivar	Viñedo	Otros cultivos leñosos	Barbecho	Sin distribuir	TOTAL
A CORUÑA	988	155	1.193	1	692	1.266	63	2.242	0	218		337	359	7.515
LUGO	431	145	952	8	1.297	993	4	1.230	0	49		87	118	5.314
OURENSE	295	99	962		808	1.045	1	1.296	1	159		307	283	5.257
PONTEVEDRA	730	48	754	2	669	1.158	51	1.575		531		356	521	6.395
GALICIA	2.445	447	3.860	11	3.466	4.463	119	6.343	1	957		1.087	1.282	24.481
P.DE ASTURIAS	132	526	746		405	903	10	333		6			16	3.076
CANTABRIA		34	27		5	251	4	169					21	511
ALAVA		8	71		4	235		469	38	34		8		866
GUIPUZCOA	50	155	39		15	508		1.362		4		19	23	2.175
VIZCAYA	5	118	49		38	574	0	326		96		19	2	1.226
PAIS VASCO	55	281	159		57	1.317	0	2.157	38	134		45	25	4.268
NAVARRA	72		362			2.285		482	35	36	1		20	3.293
LA RIOJA	22	10	431			1.619		632	68	41		1	1	2.824
HUESCA	12		165		11	500		182	75	25		1	3	973
TERUEL	43		489		3	787		636	20	21			1	2.001
ZARAGOZA	37		308		1	1.318		589	114	113	1		1	2.482
ARAGON	92		962		15	2.605		1.407	209	160	1	1	5	5.457
BARCELONA	25	22	212		7	2.193	3	534	142	37			8	3.182
GIRONA	30		222	3	49	855		117	22	32				1.330
LLEIDA	8		99			776		285	27	51			2	1.248
TARRAGONA	10	0	96		10	1.322	207	809	255	77	3		4	2.794
CATALUÑA	73	23	630	3	66	5.145	210	1.745	445	197	3		14	8.554
BALEARES	38		82	10	153	1.338	1.118	3.009	779	290	361		2	7.181
AVILA	163	7	46			296	8	160	17	12			1	709
BURGOS		23	144			371		1.825		36	3		4	2.405
LEON	151	195	759	1	143	1.862		1.244		38	2		164	4.558
PALENCIA		3	66	1		112		145		6				333
SALAMANCA		6	129		3	370		151		15			17	690
SEGOVIA	15		44	1		193		95						348
SORIA	0		105			217		238	19	9				588
VALLADOLID	5		63			234		119	3	13				437
ZAMORA	19	94	332		7	892		622	23	57			54	2.101
CASTILLA Y LEON	353	329	1.687	3	152	4.547	8	4.598	62	186	4		240	12.169
MADRID	16	12	51		1	376		21						477
ALBACETE	13		118			830		227	66	7				1.262
CIUDAD REAL	6	21	116		3	556		383	60	10	0			1.154
CUENCA			23			361		348	19	45				796
GUADALAJARA	2	2	82			353		254	10					702
TOLEDO	0	2	228			1.048		78		3				1.359
CASTILLA LA MANCHA	21	24	567		3	3.147		1.289	155	66	0			5.274
ALICANTE			1		3	398	581	1.010	437	100	27		16	2.574
CASTELLON	3		192	0	17	2.010	85	819	484	56	39	4		3.708
VALENCIA	19	2	156	1	10	1.810	300	1.060	260	81	14		5	3.718
C. VALENCIANA	21	2	349	2	30	4.218	965	2.890	1.181	237	80	4	21	10.000
MURCIA	2		13	4	22	1.402	1.142	1.642	455	53	25	5	3	4.770
BADAJOS	3	16	139		47	1.508	33	602	340	198			8	2.894
CACERES	27	21	64	0		1.118	19	423	130	353				2.155
EXTREMADURA	31	37	203	0	47	2.626	52	1.025	470	551			8	5.050
ALMERIA			20			124	71	218	184	43				660
CADIZ	8	11	101	11		657	53	110	50	31				1.031
CORDOBA	34	5	52		2	737	31	291	121	20			5	1.298
GRANADA	23	1	264	1	40	1.793	37	506	221	105	6			2.998
HUELVA	19	10	21		12	419	170	273	346	54	5	6	6	1.341
JAEN	1	3	47	1		615	14	475	67	59				1.283
MALAGA			25	0	0	957	1.066	850	227	93			24	3.242
SEVILLA	15	1	20		20	789	115	166	70	18	8		17	1.238
ANDALUCIA	100	30	549	13	75	6.092	1.556	2.889	1.287	422	19	6	52	13.090
PALMAS (Las)	2	19	209	1		831	142	130	66	33				1.434
Sta.C.TENERIFE	12	1	301	1		176	96	377	6	56	0		1	1.027
CANARIAS	14	21	510	2		1.008	238	506	72	90	0		1	2.461
ESPAÑA	3.485	1.776	11.189	48	4.496	43.340	5.422	31.138	5.258	3.426	496	1.150	1.710	112.935

3.3.9 CULTIVOS HORTÍCOLAS EN HUERTOS FAMILIARES. Superficie provincial (ha)

Provincias y CC.AA	Col (1)	Esparragos	Apio	Espinaca	Lechuga	Escarola	Acelga	Sandía	Melón	Calabaza	Calabacín	Pepino	Berenjena	Tomate	Pimiento
A CORUÑA	107				102		18			1	10			113	149
LUGO	68			0	72		11			4	15			98	74
OURENSE	89				67		13	1		2	13		0	91	89
PONTEVEDRA	42				78		14			0	7			143	125
GALICIA	7				35		1			14	51	1	1	89	52
P.DE ASTURIAS	3				2		4		1	5	6			36	22
CANTABRIA					20		1			1	11	0	1	57	46
ALAVA	0		0		76		11			2	26	0	2	184	98
GUIPUZCOA	0				45		6			2	32	1	2	188	149
VIZCAYA		45		0	201		2	8	65		3	7		319	229
PAIS VASCO	4	6			85		9	0	2	1	41	4	1	164	149
NAVARRA		2			37		0	2	7	1	19	1	10	120	17
LA RIOJA	6				59		20	2	4	10	44	23	2	173	41
HUESCA	0	10			16		4	3	6	4	14	5		349	51
TERUEL	12			9	73	1	35	14	19	13	34	11	73	449	84
ZARAGOZA					50		1	15		1	9		6	251	19
ARAGON	5				30		7	2	14	1	18	0	20	234	15
BARCELONA	3				69		3	3	9	4	11	1	13	237	26
GIRONA	7				6		9	25	3	3	11	2		189	27
LLEIDA	6				20		7	5	2	2	8			45	11
TARRAGONA	5	1			4		3				8			59	19
CATALUNA	126				62	8	9	9	1	37	23	0	1	148	159
BALEARES	2				11						3	0		24	6
AVILA	0				9			9	11		7	0		13	11
BURGOS	1				1		6	24	48	7	7	1	0	46	4
LEON					45									7	
PALENCIA	1	6			54		3	3	49	3	9	3		34	17
SALAMANCA	10				26		1	21	39	19	34			107	103
SEGOVIA		8						0	14		24	25	1	42	35
SORIA			6		1				68	5	1	2		187	13
VALLADOLID					15		10		13	1	8	27	4	173	45
ZAMORA					4		2	5	5	4	24	24		161	5
CASTILLA Y LEON	2						1	2	1	1	11	1		52	2
MADRID		20			39		38	37	59	14	8	23	1	153	68
ALBACETE	1				1		1	10	7	27	16	1	3	82	48
CIUDAD REAL	53				56	0	3	22	26	46	18	10	15	199	35
CUENCA	9	2			21		3	55	20	119	28	10	24	254	85
GUADALAJARA								6	8	8	47	4	3	140	18
TOLEDO					52		4	89	180	5	60	12	26	359	117
CASTILLA LA MANCHA		1			3			128	140	56	46	4	21	215	138
ALICANTE	4										1			23	11
CASTELLON	11	3	17		4			20	40	17	16	8	19	94	53
VALENCIA	0				2		1	36	47		28	21	11	311	110
C. VALENCIANA		16			25			3	14	29	65	40	10	298	174
MURCIA	0				12		1	48	42	18	2	2	9	94	68
BADAJOS		15			2			21	23	12	3	15	25	108	64
CACERES	3				28		2	0	7	1	42	7	43	257	175
EXTREMADURA	113	0			10			4	6	16	111	10	13	132	97
ALMERIA	4				32		2	3	1	7	0			9	6
CADIZ	19			1	4		1			6	7				
CORDOBA	306			0	319		55	1		7	45		0	445	437
GRANADA	0		0		141		18			4	70	2	5	430	293
HUELVA	7	13			112		24	7	17	14	77	29	12	642	109
JAEN	21			9	222	1	45	20	56	19	73	13	113	1.170	144
MALAGA	151	7			230	8	22	73	153	67	98	5	1	481	329
SEVILLA	2	20	6		60		51	44	146	25	52	77	5	726	132
ANDALUCIA	64	2			78	0	7	87	53	192	62	21	43	535	168
PALMAS (Las)		10			55		4	217	321	61	106	16	47	574	255
Sta.C.TENERIFE	132	34	17		83		4	132	180	92	267	102	130	1.318	751
CANARIAS	23			1	36		3	3	1	13	7			9	6
ESPAÑA	726	143	24	10	1.664	9	250	608	1.041	526	1.040	308	362	7.308	3.157

(1) Se incluye col repollo, coliflor y col brocoli

3.3.9 CULTIVOS HORTÍCOLAS EN HUERTOS FAMILIARES. Superficie provincial (ha) (Cont.)

Provincias y CC.AA	Fresa y Fresón	Alcachofa	Ajo	Cebolla	Remolacha de mesa	Zana-horia	Maíz dulce	Judías verdes	Grelo	Guisantes verdes	Habas verdes	Huerto vacío	Lombarda	Puerro	Otras Hortalizas	Total general	
A CORUÑA	10		9	175		14		168	22	17		330		19	4	1.266	
LUGO	5		6	125		11		133	3	11	2	349		6	0	993	
OURENSE	4	0	9	125		9		86	2	11	7	416		10	1	1.045	
PONTEVEDRA	5		3	150		11		140	6	20	12	388		13	2	1.158	
GALICIA	3	0	6	173	0	3		22		9	9	422		1	1	903	
P.DE ASTURIAS		0	0	11		0	1	69				81		1	9	251	
CANTABRIA				18		5		31				32		13		235	
ALAVA	0		0	31		6		50			1	7		11		508	
GUIPUZCOA			0	23		4	13	84				10		13		574	
VIZCAYA		195	94	252		1		193			52	448		172		2.285	
PAIS VASCO	2	8	167	196				118	0	8	70	457			125	1.619	
NAVARRA	1	1	4	54				70		0	1	150		0	0	500	
LA RIOJA		11	13	133		8	2	114			3	118		2	1	787	
HUESCA	2	42	11	132				50		1	8	601		1	8	1.318	
TERUEL	5	19	21	116		14		227		21	31	904		7		2.193	
ZARAGOZA		14	38	105				26		18	18	284				855	
ARAGON	0	11	1	91		0	1	44		1	5	273		1		776	
BARCELONA	2	16	15	90			1	37			3	777		3		1.322	
GIRONA		12		73		5	1	42		7	3	881			23	1.338	
LLEIDA	0		4	20				52		0		116				296	
TARRAGONA	0	1	23	37				60		1	10	136	3			371	
CATALUÑA	5	1	23	244		2	15	2	102		8	8	860		10	1	1.862
BALEARES				2	12			28		1	1	23		1		112	
AVILA	12		32	46		3		12		6	1	157		1	39	370	
BURGOS			6	12				12			12	7		0		193	
LEON			2	110				55								217	
PALENCIA		0	15	15				6		1	2	11		1		234	
SALAMANCA	3		6	47				9	111	5	2	330			21	892	
SEGOVIA		1	5	24				1	6		0	187				376	
SORIA		1	96	7				2			9	430				830	
VALLADOLID			15	27				15			22	165			14	556	
ZAMORA			42	14				11			5	56				361	
CASTILLA Y LEON			4	25				21			1	228				353	
MADRID		4	54	126		3		70		1	53	276				1.048	
ALBACETE	0	11	0	13				3	10			163			0	398	
CIUDAD REAL	5	150	8	141				4	43	3	19	1.151			3	2.010	
CUENCA	1	23	22	117	1	1	14	51			11	931			7	1.810	
GUADALAJARA		20		33				1	6		1	1.090			19	1.402	
TOLEDO	2	2	16	87				16			6	408			58	1.508	
CASTILLA LA MANCHA			1	85		2		41				238				1.118	
ALICANTE			2	2								83				124	
CASTELLON		25	6	80	11			23		4	5	181		4	16	657	
VALENCIA		3	14	24							6	95			28	737	
C. VALENCIANA		7	38	106				12	4		14	927			12	1.793	
MURCIA	6	1		60		0	2	10			5	39			1	419	
BADAJOS		24	2	13							0	286				615	
CACERES	2	3	7	42				5			3	328		2		957	
EXTREMADURA		12	4	132				3	1		2	122		0	1	789	
ALMERIA	3			36		1	30	1		1		675		2	17	831	
CADIZ			3	63			31	11			0	29		1	3	176	
CORDOBA	23	0	27	575		45		527	33	59	21	1.482		48	7	4.463	
GRANADA	0		0	72		15	13	165			1	49		37		1.317	
HUELVA	4	53	28	319		8	2	234		1	12	869		2	9	2.605	
JAEN	7	60	75	402		14	2	333		39	57	2.239		10		5.145	
MALAGA	21	2	113	542	2	18	11	436		23	36	1.640	3	14	60	4.547	
SEVILLA		5	211	199			3	120		1	91	1.155			17	3.147	
ANDALUCIA	6	184	30	271	1	1	21	104		3	30	2.245			10	4.218	
PALMAS (Las)	2	2	16	172			2	56			6	646			58	2.626	
Sta.C.TENERIFE	8	75	73	459	11	0	21	39		4	34	2.061		7	57	6.092	
CANARIAS	3		3	99		1	61	12		1	0	703		3	20	1.008	
ESPAÑA	79	618	849	3.874	18	113	176	2.455	33	156	424	16.656	3	293	417	43.340	

3.3.10 FRUTALES CÍTRICOS. Superficie provincial (ha)

Provincias y CC.AA.	Naranja	Mandarino	Limonero	Naranja Amargo	Pomelo	Otros Cítricos	Total Cítricos
A CORUÑA	29		105				135
LUGO			2				2
OURENSE			1				1
PONTEVEDRA	22		31				53
GALICIA	51		140				192
P.DE ASTURIAS							
CANTABRIA							
ALAVA							
GUIPUZCOA							
VIZCAYA			10				10
PAIS VASCO			10				10
NAVARRA							
LA RIOJA							
HUESCA							
TERUEL							
ZARAGOZA							
ARAGON							
BARCELONA							
GIRONA							
LLEIDA							
TARRAGONA	1.867	9.001	13		74		10.954
CATALUÑA	1.867	9.001	13		74		10.954
BALEARES	467	106	390				962
AVILA							
BURGOS							
LEON							
PALENCIA							
SALAMANCA							
SEGOVIA							
SORIA							
VALLADOLID							
ZAMORA							
CASTILLA Y LEON							
MADRID							
ALBACETE							
CIUDAD REAL							
CUENCA							
GUADALAJARA							
TOLEDO							
CASTILLA LA MANCHA							
ALICANTE	11.641	8.533	10.785		258	54	31.270
CASTELLON	6.737	29.473	22		10	402	36.644
VALENCIA	53.458	39.108	41	2	255	231	93.095
C. VALENCIANA	71.835	77.114	10.849	2	523	687	161.009
MURCIA	10.443	7.705	23.053		491	26	41.719
BADAJOS	22	14					36
CACERES							
EXTREMADURA	22	14					36
ALMERIA	4.080	2.535	1.834		139		8.587
CADIZ	1.029	116	18				1.163
CORDOBA	9.733	459					10.192
GRANADA	1.697		306				2.002
HUELVA	14.060	7.645	221				21.927
JAEN							
MALAGA	3.254	700	3.176		32		7.161
SEVILLA	26.329	3.644	33	228	267		30.501
ANDALUCIA	60.180	15.099	5.588	228	437		81.533
PALMAS (Las)	389		72				461
Sta.C.TENERIFE	563	2	76			18	659
CANARIAS	953	2	147			18	1.120
ESPAÑA	145.818	109.040	40.191	230	1.525	731	297.535

3.3.11 FRUTALES NO CÍTRICOS. Superficie provincial (ha)

Provincias y CC.AA.	Manzano	Manzano no comercial	Peral	Membri-llero	Nispero	Total Frutales Pepita	Albarico-que-ro	Cerezo y Guindo	Melocotonero y Nectarinas	Ciruelo	Total frutales Hueso	
A CORUÑA	438	1.269	150	13	20	1.890		283		277	164	724
LUGO	78	1.327	85	4		1.494		255		85	44	384
OURENSE	31	504	93	5	0	633		195		98	65	357
PONTEVEDRA	313	363	54	3	6	740		99		102	73	274
GALICIA	860	3.463	382	24	26	4.756		832		562	346	1.740
P.DE ASTURIAS	4.000	141	6			4.147		18		6	1	24
CANTABRIA	87		4			91	0	1		1	1	2
ALAVA	26	7	25			58		0			1	1
GUIPUZCOA	1.807	6				1.812						
VIZCAYA	15	15	73			104		2				2
PAIS VASCO	1.848	29	98			1.975		2			1	3
NAVARRA	234	14	1.211	2		1.461	37	369		359	152	917
LA RIOJA	538	61	2.951			3.549	13	280		608	179	1.081
HUESCA	595		651			1.246	593	337	11.595	165		12.690
TERUEL	27	29	13	1		70	85	340	1.218	28		1.672
ZARAGOZA	4.382	7	4.495	7		8.891	3.770	10.928	8.574	1.647		24.920
ARAGON	5.005	35	5.158	7		10.206	4.448	11.606		21.387	1.840	39.282
BARCELONA	85	16	108		13	221	11	1.098	246	301		1.656
GIRONA	2.395		49	1		2.444	44	143	15	10		212
LLEIDA	8.423		7.540	71		16.034	1.216	189	18.981	122		20.508
TARRAGONA	314	2	81	14	9	420	464	1.697	1.127	415		3.702
CATALUÑA	11.216	18	7.778	86	22	19.119	1.734	3.127		20.368	849	26.079
BALEARES	24		29		1	54	298	1		9	18	325
AVILA	538	71	130			739		501		44		546
BURGOS	296	20	4			320		38				38
LEON	620	168	886	53		1.727		515			13	528
PALENCIA			28			28						
SALAMANCA	54	3	1			58		306			36	342
SEGOVIA												
SORIA	2.563	14				2.576	4	602			5	611
VALLADOLID		5	1			6		2		0	1	3
ZAMORA	97	9	6	0		112	0	144		4	22	169
CASTILLA Y LEON	4.167	290	1.056	53		5.566	4	2.107		48	76	2.236
MADRID	11					11					331	331
ALBACETE	234		11		8	253	1.571		908	81		2.560
CIUDAD REAL												
CUENCA	28	7	11	2		47	9	48	1	217		275
GUADALAJARA	8	4	13			25		17		4		21
TOLEDO		3	46			49	1	23		19	913	956
CASTILLA LA MANCHA	270	14	81	2	8	374	1.581	89		928	1.214	3.812
ALICANTE	614	2	60	75	1.083	1.834	324	2.399	617	237		3.578
CASTELLON	47	8	81	5	73	214	46	464	166	47		722
VALENCIA	96	18	193	3	43	353	4.433	75	4.443	1.334		10.285
C. VALENCIANA	757	28	334	83	1.199	2.401	4.803	2.939		5.226	1.618	14.585
MURCIA			1.141		1	1.142	10.473	260		18.881	1.110	30.724
BADAJOS	22		374	9		405	150	3	6.347	2.685		9.185
CACERES			54			54	3	9.553	142	742		10.439
EXTREMADURA	22		427	9		458	152	9.556		6.489	3.428	19.625
ALMERIA								7		54		61
CADIZ	3		3	2		8			2	6		8
CORDOBA	22	13	1	495		531		15		93		108
GRANADA	361		128	64	473	1.026	5	986	349	58		1.397
HUELVA			2		6	8			1.861	951		2.813
JAEN	32	0	0		0	33	0	766	163	277		1.205
MALAGA	8		48		13	69	114	15	109	18		256
SEVILLA			1	32		34	103	29	4.248	1.075		5.455
ANDALUCIA	426	13	183	593	493	1.707	222	1.817		6.786	2.478	11.304
PALMAS (Las)	19		8	6	31	64	9		20	24		53
Sta.C.TENERIFE	116		65		20	201	9	1	40	65		115
CANARIAS	135		73	6	51	265	18	1		60	88	167
ESPAÑA	29.600	4.103	20.912	867	1.801	57.283	23.785	33.005		81.718	13.730	152.239

3.3.11 FRUTALES NO CÍTRICOS. Superficie provincial (ha) (Cont.)

Provincias y CC.AA.	Higuera	Chirimoyo	Aguacate	Platanera	Caqui	Kiwi	Chumbera	Mango	Granado	Piña	Frambueso	Otros frutales carnosos ⁽¹⁾	Total Frutales Carnosos
A CORUNA	82					167							249
LUGO	25					7							32
OURENSE	11					4							14
PONTEVEDRA	10		11			447							469
GALICIA	128		11			625							764
P.DE ASTURIAS						210							210
CANTABRIA	0					5							5
ALAVA													
GUIPUZCOA						0							0
VIZCAYA													
PAIS VASCO						0							0
NAVARRA						83							83
LA RIOJA					2	3							6
HUESCA	183				262	253			13				711
TERUEL													
ZARAGOZA	36												36
ARAGON	220				262	253			13				747
BARCELONA	28												28
GIRONA	5				3				1				9
LLEIDA	192				12	4							208
TARRAGONA	17		15		42	2					8		84
CATALUÑA	243		15		57	6			1		8		329
BALEARES	3.511							81	1		17		3.610
AVILA	312												312
BURGOS													
LEON													
PALENCIA													
SALAMANCA	5												5
SEGOVIA													
SORIA													
VALLADOLID													
ZAMORA													
CASTILLA Y LEON	317												317
MADRID	264												264
ALBACETE	8												8
CIUDAD REAL	3												3
CUENCA	1												1
GUADALAJARA													
TOLEDO	1.593												1.593
CASTILLA LA MANCHA	1.605												1.605
ALICANTE	565		133		23			192	3.486				4.400
CASTELLON	20		55		143				67				285
VALENCIA	51		275		15.353	343			1.162				17.185
C. VALENCIANA	636		463		15.520	343		192	4.715				21.870
MURCIA	74				51	92		373					590
BADAJOS	7.639				209		10		26				7.885
CACERES	4.493						8	15			69		4.584
EXTREMADURA	12.132				209	8	25		26		69		12.469
ALMERIA	2								31				33
CADIZ	32		87					71	2				192
CORDOBA	6								18				24
GRANADA	1.213	2.399	3.607		43			717	37				8.015
HUELVA	760	1			825			36	124		1.826		3.572
JAEN	4				33				1				38
MALAGA	125	44	9.203					15	3.396	101			12.884
SEVILLA	9				677						49		735
ANDALUCIA	2.151	2.445	12.896		1.578		86	4.149	313		1.875		25.494
PALMAS (Las)	133		82	422			73	35				6	750
Sta.C.TENERIFE	60	0	989	6.398		15	68	221	4			10	7.767
CANARIAS	193	0	1.071	6.820		15	141	256	4			16	8.517
ESPAÑA	21.473	2.445	14.457	6.820	17.679	1.552	618	4.405	5.447		1.969	16	76.880

(1) Papaya

3.3.11 FRUTALES NO CÍTRICOS. Superficie provincial (ha) (Cont.)

Provincias y CC.AA.	Almendro	Almendro abandonado	Almendro no comercial	Nogal Fruto	Castaño	Avellano	Pistacho	Total Frutos secos	Otros Frutales No cítricos ⁽¹⁾	Total Frutales No cítricos
A CORUÑA				233	1.691	2		1.925		4.788
LUGO				233	2.809	1		3.042	18	4.970
OURENSE				156	5.581	11		5.748	16	6.769
PONTEVEDRA				25	642	3		670	1	2.154
GALICIA				647	10.722	17		11.386	35	18.681
P.DE ASTURIAS				190	2	2		194	28	4.604
CANTABRIA				10		1		11		110
ALAVA	11		141	85		43		279		338
GUIPUZCOA				424				424		2.236
VIZCAYA				8		1		8		114
PAIS VASCO	11		141	516		44		711		2.689
NAVARRA	2.142	1.029	18	266		5		3.460	12	5.933
LA RIOJA	9.248	3.755	1	714		7		13.723		18.359
HUESCA	14.847	1.946	2	98				16.892		31.539
TERUEL	25.835	2.752	44	216		2		28.851		30.592
ZARAGOZA	39.659	8.283	34	184		6		48.166		82.013
ARAGON	80.341	12.982	80	499		8		93.910		144.145
BARCELONA	935	770	6	55		15		1.781		3.685
GIRONA	5	10		4		2.274		2.292		4.957
LLEIDA	20.791	3.502	75	1.198		23	60	25.649	15	62.415
TARRAGONA	18.370	9.612	83	155		12.749	22	40.991	100	45.296
CATALUÑA	40.100	13.893	164	1.412		15.061	83	70.712	115	116.354
BALEARES	21.109	5.774	12.201	96				39.179	59	43.228
AVILA	4			27			37	68		1.665
BURGOS	111	172	3	680		10		975		1.334
LEON	15		0	339	1.612	21		1.986	1.229	5.471
PALENCIA	4	85					32	122		150
SALAMANCA	621	49		98				768		1.173
SEGOVIA	58	110		46				214		214
SORIA	1.251	71	14	94				1.430		4.617
VALLADOLID	813	186	4	208				1.212		1.220
ZAMORA	404	44	35	13	1.767		7	2.270		2.551
CASTILLA Y LEON	3.281	717	57	1.505	3.379	30	77	9.045	1.229	18.394
MADRID	308	493	9	60			139	1.009		1.616
ALBACETE	45.936	2.941	54	1.661			1.146	51.738	12	54.571
CIUDAD REAL	14.960	667	194	215		7	3.819	19.863	5	19.870
CUENCA	20.025	2.183	126	1.099			715	24.148	165	24.636
GUADALAJARA	547	329		213			111	1.200		1.246
TOLEDO	15.239	1.001	715	321			2.579	19.856	6	22.459
CASTILLA LA MANCHA	96.708	7.121	1.089	3.509	7		8.370	116.804	187	122.783
ALICANTE	22.637	5.619	377	111				28.743	24	38.578
CASTELLON	32.784	5.637	774	345		1.330		40.870	12	42.102
VALENCIA	35.873	6.586	589	625		135	84	43.892	20	71.735
C. VALENCIANA	91.294	17.842	1.739	1.081		1.466	84	113.505	55	152.415
MURCIA	104.323	7.319	1.566	287			385	113.880	0	146.336
BADAJOS	6.270	522	724	940			15	8.471	6	25.953
CACERES	258	25		100	2.315		172	2.869	21	17.968
EXTREMADURA	6.528	546	724	1.041	2.315		186	11.341	27	43.920
ALMERIA	44.659	4.249	770				23	49.702	8	49.804
CADIZ	367	2	11					380	8	596
CORDOBA	3.892	22	11	87			168	4.181	20	4.863
GRANADA	86.405	9.297	374	877	69		362	97.384	31	107.854
HUELVA	1.303	119	37	20	3.119			4.597	2.056	13.045
JAEN	5.704	576	0	126			337	6.743	28	8.047
MALAGA	17.908	4.925	6.039	309	1.374		413	30.968	71	44.248
SEVILLA	3.785	12			57			3.854	66	10.143
ANDALUCIA	164.024	19.203	7.242	1.419	4.618		1.303	197.809	2.286	238.600
PALMAS (Las)		14		12				38	25	931
Sta.C.TENERIFE	498	84		1	302			885	18	8.986
CANARIAS	498	98		13	314			923	43	9.917
ESPAÑA	619.915	90.771	25.029	13.264	21.357	16.641	10.625	797.603	4.078	1.088.083

(1) Datilera, arándano, grosella, azufaifo

3.3.12 VIÑEDO. Superficie provincial (ha)

Provincias y CC.AA.	Viñedo Uva de Mesa blanca sin semilla	Viñedo Uva de Mesa blanca con semilla	Viñedo Uva de Mesa roja sin semilla	Viñedo Uva de Mesa roja con semilla	Viñedo Uva de Transformación	Total Viñedo
A CORUÑA					2.406	2.406
LUGO					1.981	1.981
OURENSE					8.844	8.844
PONTEVEDRA					12.720	12.720
GALICIA					25.950	25.950
P.DE ASTURIAS					3	3
CANTABRIA					14	14
ALAVA					12.214	12.214
GUIPUZCOA					1.318	1.318
VIZCAYA					22	22
PAIS VASCO					13.554	13.554
NAVARRA					19.012	19.012
LA RIOJA					52.076	52.076
HUESCA					5.326	5.326
TERUEL					2.626	2.626
ZARAGOZA					29.259	29.259
ARAGON					37.211	37.211
BARCELONA	16				24.342	24.358
GIRONA					2.913	2.913
LLEIDA					4.714	4.714
TARRAGONA					23.149	23.149
CATALUNA	16				55.118	55.133
BALEARES	19	1	0		3.129	3.149
AVILA					3.214	3.214
BURGOS					17.846	17.846
LEON					4.976	4.976
PALENCIA					434	434
SALAMANCA					2.063	2.063
SEGOVIA					2.507	2.507
SORIA					639	639
VALLADOLID					19.317	19.317
ZAMORA					13.476	13.476
CASTILLA Y LEON					64.473	64.473
MADRID					10.496	10.496
ALBACETE					95.595	95.595
CIUDAD REAL					164.039	164.039
CUENCA			2		102.602	102.604
GUADALAJARA					1.589	1.589
TOLEDO					109.505	109.505
CASTILLA LA MANCHA			2		473.331	473.333
ALICANTE	62	5.263	115	502	7.390	13.332
CASTELLON	10	27			598	635
VALENCIA	107	135		2	53.379	53.623
C. VALENCIANA	179	5.425	115	504	61.367	67.590
MURCIA	1.017	757	2.575	576	24.895	29.819
BADAJOS					78.310	78.310
CACERES					4.729	4.729
EXTREMADURA					83.039	83.039
ALMERIA	1	24		101	710	836
CADIZ	3				5.207	5.210
CORDOBA		12			5.720	5.731
GRANADA			404		4.288	4.692
HUELVA		1			1.592	1.594
JAEN					215	215
MALAGA		33			4.070	4.103
SEVILLA		290		996	2.013	3.299
ANDALUCIA	4	360	404	1.097	23.816	25.681
PALMAS (Las)		2			1.523	1.525
Sta.C.TENERIFE					6.711	6.711
CANARIAS		2			8.233	8.235
ESPAÑA	1.234	6.546	3.095	2.177	955.717	968.769

3.3.13 OLIVAR. Superficie provincial (ha)

Provincias y CC.AA.	Olivar Aceituna de Mesa	Olivar de Doble Aptitud (mesa y almazara)	Olivar Aceituna de Almazara	Total Olivar
A CORUÑA				
LUGO				
OURENSE			20	20
PONTEVEDRA			0	0
GALICIA			20	20
P.DE ASTURIAS				
CANTABRIA				
ALAVA	18		301	319
GUIPUZCOA			1	1
VIZCAYA				
PAIS VASCO	18		302	320
NAVARRA		82	7.746	7.827
LA RIOJA	19	32	3.309	3.359
HUESCA	7	3	9.790	9.800
TERUEL		1.538	28.497	30.035
ZARAGOZA		1	19.480	19.480
ARAGON	7	1.542	57.766	59.315
BARCELONA		76	2.632	2.708
GIRONA			5.143	5.143
LLEIDA		105	35.350	35.456
TARRAGONA	20	1.680	68.930	70.630
CATALUÑA	20	1.861	112.055	113.936
BALEARES	22	81	8.813	8.916
AVILA			2.750	2.750
BURGOS				
LEON				
PALENCIA				
SALAMANCA			1.583	1.583
SEGOVIA				
SORIA				
VALLADOLID			1.479	1.479
ZAMORA	0	130	537	668
CASTILLA Y LEON	0	130	6.348	6.478
MADRID			28.728	28.728
ALBACETE			37.513	37.513
CIUDAD REAL			187.037	187.037
CUENCA			33.021	33.021
GUADALAJARA			21.100	21.100
TOLEDO			136.628	136.628
CASTILLA LA MANCHA			415.299	415.299
ALICANTE	5	10	30.151	30.166
CASTELLON	22	22	30.278	30.323
VALENCIA	17	2	34.032	34.051
C. VALENCIANA	45	34	94.461	94.540
MURCIA	10	40	29.053	29.103
BADAJOS	32		217.679	217.712
CACERES	19.984	510	36.169	56.663
EXTREMADURA	20.016	510	253.848	274.374
ALMERIA		80	36.009	36.089
CADIZ	29	104	22.960	23.093
CORDOBA	555	37.943	316.231	354.730
GRANADA	201	67	201.919	202.187
HUELVA	5.676	1.882	19.744	27.302
JAEN	446	17	587.677	588.141
MALAGA		3.198	135.988	139.186
SEVILLA	48.212	29.342	132.519	210.073
ANDALUCÍA	55.119	72.634	1.453.049	1.580.802
PALMAS (Las)	34	88	3	126
Sta.C.TENERIFE			10	10
CANARIAS	34	88	14	136
ESPAÑA	75.310	77.035	2.470.811	2.623.156

3.3.14 OTROS CULTIVOS LEÑOSOS Y VIVEROS. Superficie provincial (ha)

Provincias y CC.AA.	Algarrobo	Otros cultivos Leñosos	Total Otros cultivos leñosos	Total Viveros
A CORUÑA				317
LUGO				111
OURENSE				62
PONTEVEDRA				99
GALICIA				589
P.DE ASTURIAS				92
CANTABRIA				22
ALAVA				
GUIPUZCOA				2
VIZCAYA				337
PAIS VASCO				339
NAVARRA				308
LA RIOJA				241
HUESCA				7
TERUEL				132
ZARAGOZA		2	2	568
ARAGON		2	2	708
BARCELONA	97	5	102	259
GIRONA	16		16	276
LLEIDA				304
TARRAGONA	7.441	15	7.456	905
CATALUÑA	7.553	20	7.573	1.744
BALEARES	13.022		13.022	240
AVILA				580
BURGOS				
LEON				63
PALENCIA				
SALAMANCA		18	18	40
SEGOVIA				445
SORIA				
VALLADOLID				275
ZAMORA				
CASTILLA Y LEON		18	18	1.403
MADRID				85
ALBACETE				147
CIUDAD REAL	21		21	
CUENCA		33	33	344
GUADALAJARA		432	432	37
TOLEDO				
CASTILLA LA MANCHA	21	465	486	528
ALICANTE	935	19	954	3.110
CASTELLON	6.644		6.644	1.450
VALENCIA	9.314	147	9.461	5.051
C. VALENCIANA	16.894	166	17.059	9.611
MURCIA	1.811		1.811	1.546
BADAJOS				154
CACERES				749
EXTREMADURA				903
ALMERIA	426		426	997
CADIZ	1.672	855	2.527	39
CORDOBA		16	16	244
GRANADA	81		81	171
HUELVA		487	487	
JAEN				103
MALAGA	517	65	582	994
SEVILLA	84	0	84	305
ANDALUCIA	2.779	1.424	4.203	2.853
PALMAS (Las)				4
Sta.C.TENERIFE				214
CANARIAS				218
ESPAÑA	42.080	2.095	44.175	21.430

3.4.- Distribución de superficies por sistema de cultivo: seco y regadío.

Se incluye aquí la distribución de la superficie de cada cultivo según el sistema de explotación: seco o regadío. El detalle de cultivos en invernadero y huertos familiares puede verse en el epígrafe anterior.

Los resultados están referidos a las Comunidades Autónomas, puesto que la consistencia para ámbitos territoriales menores puede no ser suficiente. Al disponerse de datos sobre la composición de las principales asociaciones de cultivos ha podido calcularse la superficie dedicada a cada cultivo, resultante de prorratear la superficie total de la asociación por el porcentaje de participación de cada uno de los cultivos que la integran.

3.4.1 CULTIVOS EN SECANO. Distribución por Comunidades Autónomas (ha)

CULTIVOS	ESPAÑA	GALICIA	P.DE ASTURIAS	CANTABRIA	PAIS VASCO	NAVARRA	LA RIOJA	ARAGON	CATALUÑA
Trigo duro	435.065					2.181	28	112.607	
Trigo blando	1.634.087	14.411		695	25.085	61.196	29.361	132.258	71.016
Cebada 2 carreras	2.249.155	468			15.856	80.611	19.961	385.456	171.207
Cebada 6 carreras	204.356					1.157	742	6.956	1.560
Avena	446.431	133			5.244	9.821	230	24.424	6.406
Centeno	157.129	5.684	5		370	297	78	24.236	638
Triticale	180.748	1			20	321	1.044	28.114	3.453
Mezcla de cereales	31.337							139	15
Maiz	20.581	14.842	116		276	31	57	864	2.330
Sorgo	2.883								1.672
Otros cereales grano	732								20
TOTAL CEREALES GRANO	5.362.503	35.539	120	695	46.851	155.616	51.501	715.053	258.317
Judías secas	1.648	809	489	14	278		30		
Habas secas	33.549				1.232	4.817	1		420
Lentejas	21.647								42
Garbanzos	30.559	1			207			14	68
Guisantes secos	131.519				424	3.549	366	13.973	3.992
Veza	89.041			28		1.122	11	2.117	308
Altramuz	410								
Algarrobas	2.471								
Yeros	65.678						196	1.530	
O. leguminosas grano	2.973	6					152		
TOTAL LEGUMINOSAS GRANO	379.495	816	489	42	2.141	9.488	755	17.635	4.829
Patata	12.794	9.799	106	6		85	40	16	18
Batata boniato	67								
TOTAL TUBERCULOS	12.860	9.799	106	6		85	40	16	18
Remolacha azucarera	600						15		
Algodon	7.886								
Girasol	685.358				735	1.785	590	10.792	2.190
Colza	71.787				1.569	9.316	1.139	2.147	10.961
Cacahuete									
Otras oleaginosas	7.074							105	94
Tabaco	5								
Tomate industria	259								
Condimentos	7.830				1				
Aromaticas	11.596							26	39
O. cultivos indust.	662				67		217		
TOTAL CULTIVOS INDUSTRIALES	793.057				2.372	11.100	1.962	13.070	13.283
Maiz forrajero	79.284	66.709	7.311	4.607	170	28	209	131	
Alfalfa	95.548	65	8	220	7	643	477	17.340	7.957
Veza (veza+avena)	75.508				1.057			4.334	1.434
Otros forrajes	298.800	441	1.207		73	2.230	453	18.780	30.699
Praderas polifitas	188.786	155.183	6.496	256		5.958		6.698	6.453
Nabo forrajero	3	2			1				
Remolacha forrajera	402	382	5					15	
Coles y berzas forr.	2.050	1.423	6						
O. de escarda forr.	318	286							
TOTAL CULTIVOS FORRAJEROS	740.698	224.491	15.033	5.083	1.309	8.859	930	47.377	46.673
Acelga	68	16					7		
Col repollo	336	330							
Col brócoli	52							18	
Esparrago	2.279					356	2		
Espinaca									
Lechuga	299	112							1
Lombarda	12							12	
Tomate	237	122						1	26
Sandía	394								
Melon	2.135								69
Calabaza	84	12							3
Calabacin	224	25							23
Pepino	1								
Pimiento	252	142			81		15		
Puerro	44	31		4	1				
Alcachofa	110						45		
Coliflor	160	0							
Ajo	429	6							4
Cebolla	1.837	205						80	
Remolacha de mesa									
Zanahoria	69	24							
Maiz dulce	212								
Judías verdes	276	219	1		1		2		
Grelo	99	99							
Guisantes verdes	840	26					257		36
Habas verdes	897							1	
Fresa-freson	28	7							
Huerta vacía	12.995	210	57			31	30	24	650
Champiñón	615						355		
Otras hortalizas	45	32					1		
TOTAL HORTALIZAS EN CAMPO	25.028	1.620	58	4	83	388	716	136	813
Flores y ornament.	78	48			1				9
TOTAL CULTIVOS HERBACEOS	7.313.719	272.312	15.806	5.829	52.757	185.535	55.903	793.288	323.943
BARBECHO	2.669.640	19.695	1.213	822	4.019	33.015	14.203	425.845	38.347
TIERRAS DE LABOR	9.983.359	292.007	17.019	6.651	56.777	218.551	70.106	1.219.133	362.291

3.4.1 CULTIVOS EN SECANO. Distribución por Comunidades Autónomas (ha) (Cont.)

CULTIVOS	BALEARES	CASTILLA-LEON	MADRID	CASTILLA LA MANCHA	C.VALENCIANA	R.DE MURCIA	EXTREMADURA	ANDALUCIA	CANARIAS
Trigo duro	15	2.471	30	18.840	2.426	203	8.121	288.144	
Trigo blando	4.540	854.247	21.356	246.838	1.641	6.056	54.814	110.394	179
Cebada 2 carreras	8.036	730.523	36.278	672.042	13.631	11.091	43.860	60.007	127
Cebada 6 carreras	4.000	60.248	1.298	71.060	3.584	12.980	1.562	39.210	
Avena	4.180	93.407	3.795	131.354	2.601	16.650	71.512	76.384	289
Centeno	29	104.422	1.701	19.326	67	20		249	7
Triticale	978	19.260	6.282	82.441	13		12.582	26.241	
Mezcla de cereales	147	1.380	762	5.396	908		2.981	19.609	
Maiz		169	119	884			240	612	41
Sorgo								1.210	
Otros cereales grano				304				407	
TOTAL CEREALES GRANO	21.925	1.866.127	71.622	1.248.484	24.872	47.001	195.671	622.468	642
Judías secas				28					
Habas secas		2.007					585	24.487	
Lentejas		4.355	2	17.068			181		
Garbanzos	94	8.201	244	3.015			2.112	16.588	14
Guisantes secos	170	35.761	2.269	49.384			6.196	15.436	
Veza		66.434	64	17.222	68		604	1.060	3
Altramuz		356						39	16
Algarrobas		1.809						662	
Yeros		9.337	1.755	52.186	95			580	
O. leguminosas grano	1.711	792		234			62		17
TOTAL LEGUMINOSAS GRANO	1.976	129.051	4.333	139.136	163		9.740	58.850	50
Patata		1.244					3	61	1.417
Batata boniato									67
TOTAL TUBERCULOS		1.244					3	61	1.484
Remolacha azucarera		421						164	
Algodon								7.886	
Girasol		227.218	1.281	180.021	2.242		9.758	248.747	
Colza		26.164	1.270	7.421			16	11.784	
Cacahuete									
Otras oleaginosas		1.340	191	3.782				1.562	
Tabaco							5		
Tomate industria							115	144	
Condimentos				27				7.798	5
Aromaticas		883		5.699	102	1.355		3.490	2
O. cultivos indust.		304		62				11	
TOTAL CULTIVOS INDUSTRIALES		256.331	2.741	197.011	2.344	1.355	9.895	281.585	7
Maiz forrajero		65						54	
Alfalfa	3	66.467		2.005	175	49		132	
Veza (veza+avena)		45.955	88	9.413	232		7.321	5.674	
Otros forrajes	32.754	99.730	975	52.120	4.451		20.429	34.144	313
Praderas polifitas		3.560		683	368		1.853	1.279	
Nabo forrajero									
Remolacha forrajera									
Coles y berzas forr.								621	
O. de escarda forr.								31	
TOTAL CULTIVOS FORRAJEROS	32.757	215.776	1.063	64.222	5.225	49	29.603	41.935	313
Acelga			44						
Col repollo									6
Col brócoli								34	
Esparrago			71	19			102	1.729	
Espinaca									
Lechuga				108		8		70	
Lombarda									
Tomate		5	15		30			28	9
Sandía		44					143	198	9
Melón	275	57	115	702		351	404	159	4
Calabaza					31			24	15
Calabacin					2	168		2	2
Pepino								1	
Pimiento								11	4
Puerro									8
Alcachofa					11	29		25	
Coliflor						160			
Ajo		10		34				375	
Cebolla	135			14	8	95		1.116	184
Remolacha de mesa									
Zanahoria		46							
Maíz dulce								87	125
Judías verdes		28						15	9
Grelo									
Guisantes verdes				516	5				
Habas verdes					5			890	
Fresa-freson		14					2		6
Huerta vacía	421	97		6	5.914	4.730		140	684
Champiñón				260					
Otras hortalizas				4				7	
TOTAL HORTALIZAS EN CAMPO	832	299	244	1.662	6.006	5.541	651	4.912	1.065
Flores y ornament.		8			5			6	
TOTAL CULTIVOS HERBACEOS	57.491	2.468.836	80.005	1.650.515	38.614	53.945	245.563	1.009.816	3.562
BARBECHO	27.454	583.058	67.193	828.520	50.041	81.414	226.020	263.252	5.527
TIERRAS DE LABOR	84.945	3.051.895	147.198	2.479.035	88.656	135.359	471.583	1.273.068	9.089

3.4.1 CULTIVOS EN SECANO. Distribución por Comunidades Autónomas (ha) (Cont.)

CULTIVOS	ESPAÑA	GALICIA	P.DE ASTURIAS	CANTABRIA	PAIS VASCO	NAVARRA	LA RIOJA	ARAGON	CATALUÑA
Naranja	10.366	49							159
Mandarino	7.537								1.010
Limonero	3.235	138			10				2
Pomelo	46								
Naranja amargo									
Otros cítricos	10								
TOTAL CITRICOS	21.194	187			10				1.171
Manzano	9.256	855	3.965	87	1.843	36	64	451	152
Manzano no comercial	3.873	3.418	141		20		52	13	16
Peral	2.004	380	6	4	25	60	256	691	93
Membrillero	234	24				2		7	15
Nispero	318	26							
Albaricoquero	2.525			0		30	6	146	241
Cerezo y guindo	21.396	829	18	1	2	361	150	5.432	1.826
Melocotonero,nect.	3.186	553	6	1		41	27	620	462
Ciruelo	2.338	344	1	1	1	17	52	142	120
Higuera	18.374	125		0				14	8
Chirimoyo	4								
Aguacate	777	11							1
Caqui	351								27
Platanera	2								
Kiwi	914	615	210	5	0	83			
Chumbera	618								
Mango	423								
Granado	224								1
Almendro	548.582				11	1.604	9.116	69.911	33.128
Almendro abandonado	90.771					1.029	3.755	12.982	13.893
Almendro no comercial	24.674				141	18	1	80	164
Nogal fruto	7.390	646	190	10	516	258	493	220	638
Avellano	8.861	14	2	1	44	5	7	8	7.285
Castaño de fruto	21.235	10.715	2						
Pistacho	5.697								60
Frambueso	4								
Otros frutales	1.646	25	25						101
TOTAL FRUTALES NO CITRICOS	775.676	18.582	4.566	110	2.602	3.546	13.976	90.717	58.231
Uva de mesa blanca sin semilla	204								16
Uva de mesa blanca con semilla	1.673								
Uva de mesa roja sin semilla	51								
Uva de mesa roja con semilla	686								
Uva transformacion	600.155	25.255	3	14	11.902	7.269	31.788	25.783	46.333
TOTAL VIÑEDO	602.769	25.255	3	14	11.902	7.269	31.788	25.783	46.348
Aceituna de mesa	40.065				18				20
Aceituna doble aptitud	56.947					4	32	1.540	1.648
Aceituna almazara	1.759.223	20			187	2.863	1.276	46.479	90.312
TOTAL OLIVAR	1.856.234	20			205	2.867	1.307	48.019	91.980
Algarrobo	40.954								6.861
O. cultivos leñosos	1.571								5
TOTAL OTROS CULTIVOS LEÑOSOS	42.525								6.866
Viveros	4.774	475	92	22	338		8	215	343
TOTAL CULTIVOS LEÑOSOS	3.303.172	44.519	4.660	145	15.058	13.682	47.080	164.734	204.939
TOTAL HUERTOS FAMILIARES	45.350	17.194	3.045	429	2.391	369	574	675	1.488
TOTAL TIERRAS DE CULTIVO	13.331.882	353.720	24.724	7.225	74.226	232.602	117.760	1.384.542	568.718

3.4.1 CULTIVOS EN SECANO. Distribución por Comunidades Autónomas (ha) (Cont.)

CULTIVOS	BALEARES	CASTILLA-LEON	MADRID	CASTILLA LA MANCHA	C.VALENCIANA	R.DE MURCIA	EXTREMADURA	ANDALUCIA	CANARIAS
Naranja	136				4.933	758	6	4.178	148
Mandarino	23				5.993	155	14	342	
Limonero	6				675	1.577		790	36
Pomelo					17			29	
Naranja amargo									
Otros cítricos					10				
TOTAL CÍTRICOS	165				11.628	2.490	20	5.340	184
Manzano	24	1.357	5	38	252			75	51
Manzano no comercial		173		13	15			13	
Peral	28	185		67	97	2	34	32	42
Membrillero		42		2	5			136	
Nispero	1			2	234			31	23
Albaricoquero	265	4		87	857	846	40	0	1
Cerezo y guindo		1.891		66	1.357		8.017	1.447	
Melocotonero,nect.		4		17	795	343	135	164	19
Ciruelo	18	76		348	877	22	233	44	42
Higuera	3.420	214	264	1.203	143	46	10.760	2.002	173
Chirimoyo								4	
Aguacate					32			677	56
Caqui					153			172	
Platanera									2
Kiwi									
Chumbera	81				192	92	25	86	141
Mango								423	
Granado	1				70	11	26	115	
Almendro	18.934	2.366	308	81.220	83.960	96.826	2.215	148.494	489
Almendro abandonado	5.774	717	493	7.121	17.842	7.319	546	19.203	98
Almendro no comercial	12.138	52	9	1.074	1.692	1.531	724	7.050	
Nogal fruto	96	694	60	2.197	735	134		502	
Avellano		30			1.464				
Castaño de fruto		3.372		7			2.245	4.587	308
Pistacho		56	139	4.420		42	51	930	
Frambueso								4	
Otros frutales	22	1.229		183	9	0	6	46	
TOTAL FRUTALES NO CÍTRICOS	40.802	12.464	1.279	98.064	110.780	107.214	25.059	186.238	1.446
Uva de mesa blanca sin semilla	5				117	64		3	
Uva de mesa blanca con semilla				2	1.455	20		196	
Uva de mesa roja sin semilla						51			
Uva de mesa roja con semilla					337			349	
Uva transformacion	1.128	44.526	9.296	249.841	44.216	18.835	58.074	20.625	5.267
TOTAL VIÑEDO	1.133	44.526	9.296	249.844	46.126	18.968	58.074	21.174	5.267
Aceituna de mesa	22	0			15	10	18.910	21.061	9
Aceituna doble aptitud	46	130			21	36	510	52.946	34
Aceituna almazara	6.381	5.200	28.225	365.208	78.276	19.810	206.198	908.788	
TOTAL OLIVAR	6.449	5.330	28.225	365.208	78.312	19.856	225.617	982.795	43
Algarrobo	12.855			21	16.736	1.739		2.743	
O. cultivos leñosos				465	166			936	
TOTAL OTROS CULTIVOS LEÑOSOS	12.855			486	16.902	1.739		3.679	
Viveros	210	203	85	381	1.447	19	222	709	4
TOTAL CULTIVOS LEÑOSOS	61.615	62.523	38.885	713.983	265.195	150.288	308.991	1.199.934	6.942
TOTAL HUERTOS FAMILIARES	3.750	5.511	141	1.655	3.037	449	1.598	2.245	799
TOTAL TIERRAS DE CULTIVO	150.310	3.119.929	186.224	3.194.673	356.887	286.096	782.172	2.475.247	16.830

3.4.2 CULTIVOS EN REGADÍO O INVERNADERO. Distribución por Comunidades Autónomas (ha)

CULTIVOS	ESPAÑA	GALICIA	P.DE ASTURIAS	CANTABRIA	PAIS VASCO	NAVARRA	LA RIOJA	ARAGON	CATALUÑA
Trigo duro	53.021					459		26.169	
Trigo blando	180.362	42		61		13.740	3.183	33.265	14.004
Cebada 2 carreras	214.324	4				6.012	962	78.718	27.358
Cebada 6 carreras	6.310					38	1	669	598
Avena	13.770					218		1.254	201
Centeno	1.966	28						126	69
Triticale	6.976					187	133	1.783	318
Mezcla de cereales	325							47	8
Arroz	109.749					3.757		6.730	19.901
Maiz	338.880	1.272				14.607	27	61.786	37.872
Sorgo	4.866							147	244
Otros cereales grano	1.884								
TOTAL CEREALES GRANO	932.431	1.346		61		39.018	4.305	210.694	100.573
Judías secas	5.132	77	11	35				1	
Habas secas	5.373					153	100	101	
Lentejas	309								
Garbanzos	221	0							0
Guisantes secos	14.931					117	64	2.681	344
Veza	1.085					168	1	216	
Algarrobas									
Yeros	91								
O. leguminosas grano	48								
TOTAL LEGUMINOSAS GRANO	27.190	77	11	35		438	164	2.999	345
Patata	45.521	3.591	29	104	1.260	39	1.258	476	331
Batata boniato	1.184								
Chufa	274								
O. tuberculos c.h.	18								
TOTAL TUBERCULOS	46.997	3.591	29	104	1.260	39	1.258	476	331
Remolacha azucarera	31.996				2.656		1.003		
Algodon	60.278								
Girasol	49.335					1.502		1.079	287
Soja	1.381								
Colza	13.537					568	139	578	1.008
Cacahuete	1.263								
Otras oleaginosas	68							66	
Tabaco	8.150								
Tomate industria	36.095					1.939		365	
Lupulo	264								
Pimiento para pimentón	982								
Condimentos	1.827								357
Aromaticas	1.823								
O. cultivos indust.	14.815				304		128	102	
TOTAL CULTIVOS INDUSTRIALES	221.813				2.960	4.010	1.270	2.190	1.651
Maiz forrajero	10.274	900	2	202		935		1.680	835
Alfalfa	170.933	6		5		6.402	996	73.143	23.693
Veza (veza+avena)	1.987					32		50	
Otros forrajes	39.244					1.003	51	11.571	7.589
Praderas polifitas	40.102	1.489	304			1.068	14	1.996	
Nabo forrajero									
Remolacha forrajera	69	66							
Coles y berzas forr.	693	330	2						
O. de escarda forr.	88	61							
TOTAL CULTIVOS FORRAJEROS	263.389	2.852	309	208		9.440	1.061	88.440	32.117
Acelga	101	12				1	18		39
Col repollo	755	65				27	48	58	144
Col brocoli	6.675					1.559	16	130	4
Esparrago	9.206					1.059	34	20	
Espinaca	1.000					242			8
Apio	248						33		29
Lechuga	3.349	64	28			12	3		363
Lombarda	101					7		93	
Escarola	90								49
Tomate	3.591	77			0	605	60	99	440
Sandia	11.490							1	711
Melon	21.885							384	42
Calabaza	2.225		6					33	269
Calabacin	2.848	7	8			192	6	16	930
Pepino	37	0						3	5
Berenjena	519					163		49	21
Pimiento	4.104	106	4	3	3	1.065	80	109	126
Puerro	725	18	5					63	20
Alcachofa	9.488					971	228	113	398
Coliflor	683	2				10	37	73	7
Ajo	25.561	4							2
Cebolla	20.183	126	23			13	6	3.108	399
Remolacha de mesa	793								
Zanahoria	3.620	18					36		
Maiz dulce	2.649								1
Judías verdes	1.515	118	0				88	0	240
Grelo	3	3							
Guisantes verdes	9.088	12				2.241	1.050	2.340	7
Habas verdes	650					167	1	309	9
Fresa-freson	2.205	33	1			11			1
Huerta vacía	39.901	38				221	1	135	3.045
Otras hortalizas	1.355	4				194			149
TOTAL HORTALIZAS EN CAMPO	186.642	706	76	3	3	8.760	1.744	7.136	7.456
Flores y ornament.	415		3		44			81	16
TOTAL CULTIVOS HERBACEOS	1.678.878	8.572	427	411	4.266	61.705	9.802	312.016	142.489
BARBECHO	103.305	192		55		10.164	1.526	9.712	5.168
TIERRAS DE LABOR	1.782.182	8.764	427	467	4.266	71.870	11.329	321.728	147.657

3.4.2 CULTIVOS EN REGADÍO O INVERNADERO. Distribución por Comunidades Autónomas (ha) (Cont.)

CULTIVOS	BALEARES	CASTILLA-LEÓN	MADRID	CASTILLA LA MANCHA	C.VALENCIANA	R.DE MURCIA	EXTREMADURA	ANDALUCÍA	CANARIAS
Trigo duro		574		731	360		688	24.039	
Trigo blando	306	72.332	564	32.207	186	7	3.380	7.084	
Cebada 2 carreras	500	45.173	3.023	46.323	754	706	1.175	3.578	38
Cebada 6 carreras		891		987	436	930	36	1.725	
Avena	87	4.386	52	4.122	108	207	677	2.423	37
Centeno		1.583		89				71	
Triticale	16	575	1.076	2.786			93	9	
Mezcla de cereales		77		113	23		58		
Arroz					15.852	492	22.518	40.500	
Maiz	614	118.933	5.555	21.382	816	47	54.783	21.179	6
Sorgo							3.237	1.238	
Otros cereales grano								1.884	
TOTAL CEREALES GRANO	1.523	244.523	10.270	108.739	18.535	2.388	86.646	103.728	81
Judías secas		4.986						20	1
Habas secas	20	378					1.944	2.678	
Lentejas		224		85					
Garbanzos		4		60				156	
Guisantes secos		3.886		7.381	93			365	
Veza		700							
Algarrobas									
Yeros			74	17					
O. leguminosas grano	10						36		2
TOTAL LEGUMINOSAS GRANO	30	10.179	74	7.544	93		1.980	3.219	3
Patata	1.273	20.269	164	2.060	1.339	3.012	240	8.525	1.551
Batata boniato					328			464	391
Chufa					274				
O. tuberculos c.h.									18
TOTAL TUBERCULOS	1.273	20.269	164	2.060	1.942	3.012	240	8.989	1.960
Remolacha azucarera		22.000						6.337	
Algodon								60.278	
Girasol		23.844		4.738	4	2	3.346	14.531	
Soja							1.381		
Colza		6.684		3.748				811	
Cacahuete		181			1		1.081		
Otras oleaginosas					2				
Tabaco		32					8.076	42	
Tomate industria				129		3	22.726	10.932	
Lupulo		264							
Pimiento para pimentón						274	708		
Condimentos					66	198		1.206	
Aromáticas		955			47	421	126	270	3
O. cultivos indust.		1.463		12.785		5		28	
TOTAL CULTIVOS INDUSTRIALES		55.424		21.401	120	904	37.444	94.435	3
Maiz forrajero		2.556		2.581	18	117	37	411	
Alfalfa	683	31.532	1.729	12.651	2.879	300	2.729	14.182	
Veza (veza+avena)	25	1.620		179			72	10	
Otros forrajes	2.526	5.322		5.090	138	62	2.721	3.166	5
Praderas polifitas		4.487	73	2.153	21		28.200	299	
Nabo forrajero									
Remolacha forrajera		3							
Coles y berzas forr.		361							
O. de escarda forr.					27				
TOTAL CULTIVOS FORRAJEROS	3.234	45.880	1.802	22.654	3.083	479	33.758	18.069	5
Acelga		5			20				6
Col repollo	13	24	21		212	67	17	59	
Col brocoli	195	90		1.910		514	213	2.042	2
Esparrago		301		3.076		2	1.008	3.706	
Espinaca		712			38				
Apio					7	150		29	
Lechuga	67	178		1.351	111	4		1.146	22
Lombarda									
Escarola	40								
Tomate	144	2		15	159	149	669	1.098	75
Sandia	54	5		1.181	2.044	3.295	565	3.526	107
Melon	122		982	4.635	700	11.887	347	2.785	1
Calabaza	102	26		65	1.024	293	8	279	122
Calabacin	141	285			182	333	72	662	13
Pepino	4			1	11	8		5	
Berenjena	19			103	83	13	9	53	4
Pimiento	5	75	14	736	308	255	306	893	18
Puerro		461			97		8	30	25
Alcachofa	68		31	532	2.568	3.376		1.204	
Coliflor		63	18		71	26	1	358	18
Ajo	20	1.982	1.994	16.802	20	500		4.234	3
Cebolla	577	1.838	69	10.235	800	94	271	2.473	152
Remolacha de mesa		733			6	17		31	6
Zanahoria		2.337					0	1.224	5
Maíz dulce		414			369	72		1.732	61
Judías verdes	49	103			72			829	15
Grelo									
Guisantes verdes		1.570		1.836	0			31	
Habas verdes					25	37		52	51
Fresa-freson	15							2.135	9
Huerta vacía	601	136	150	44	2.183	26.792	2	6.454	100
Otras hortalizas		195		131	225	3		453	
TOTAL HORTALIZAS EN CAMPO	2.238	11.537	3.279	42.652	11.337	47.887	3.496	37.522	811
Flores y ornament.					54	52		127	38
TOTAL CULTIVOS HERBACEOS	8.298	387.811	15.588	205.051	35.164	54.723	163.564	266.088	2.902
BARBECHO	553	6.974	976	11.118	7.532	22.361	6.917	19.326	730
TIERRAS DE LABOR	8.851	394.785	16.564	216.168	42.697	77.083	170.481	285.414	3.632

3.4.2 CULTIVOS EN REGADÍO O INVERNADERO. Distribución por Comunidades Autónomas (ha) (Cont.)

CULTIVOS	ESPAÑA	GALICIA	P.DE ASTURIAS	CANTABRIA	PAIS VASCO	NAVARRA	LA RIOJA	ARAGON	CATALUÑA
Naranja	135.452	2							1.709
Mandarino	101.503								7.990
Limonero	36.956	2							11
Pomelo	1.478								74
Naranja amargo	230								
Otros cítricos	722								
TOTAL CITRICOS	276.341	5							9.784
Manzano	20.343	6	35		5	198	474	4.554	11.064
Manzano no comercial	230	45			8	14	9	22	2
Peral	18.908	2			73	1.150	2.695	4.467	7.684
Membrillero	633								71
Nispero	1.484								22
Albaricoquero	21.261					7	8	4.302	1.493
Cerezo y guindo	11.609	3				8	131	6.174	1.301
Melocotonero,nect.	78.532	8				318	582	20.767	19.906
Ciruelo	11.392	2				135	127	1.698	729
Higuera	3.099	2						205	234
Chirimoyo	2.441								
Aguacate	13.680								14
Caqui	17.328						2	262	30
Platanera	6.818								
Kiwi	638	10					3	253	6
Chumbera									
Mango	3.982								
Granado	5.223							13	
Papaya	16								
Almendra	71.333					538	132	10.430	6.972
Almendra no comercial	355								
Nogal fruto	5.874	1				7	221	279	773
Avellano	7.780	2							7.776
Castaño de fruto	123	8							
Pistacho	4.928								22
Frambueso	1.966								8
Otros frutales	2.431	10	3			12			14
TOTAL FRUTALES NO CITRICOS	312.407	99	38		87	2.387	4.383	53.427	58.123
Uva de mesa blanca sin semilla	1.030								
Uva de mesa blanca con semilla	4.873								
Uva de mesa roja sin semilla	3.044								
Uva de mesa roja con semilla	1.491								
Uva transformación	355.562	695			1.652	11.743	20.288	11.428	8.785
TOTAL VIÑEDO	366.000	695			1.652	11.743	20.288	11.428	8.785
Aceituna de mesa	35.246						19	7	
Aceituna de doble aptitud	20.088						78	2	213
Aceituna almazara	711.589	0			116	4.882	2.033	11.287	21.744
TOTAL OLIVAR	766.923	0			116	4.960	2.052	11.296	21.956
Algarrobo	1.126								693
O. cultivos leñosos	524							2	15
TOTAL OTROS CULTIVOS LEÑOSOS	1.649							2	708
Viveros	16.656	114			0	308	233	493	1.400
TOTAL CULTIVOS LEÑOSOS	1.739.976	913	38		1.855	19.398	26.956	76.647	100.756
TOTAL HUERTOS FAMILIARES	67.585	7.287	31	83	1.876	2.924	2.250	4.782	7.065
TOTAL TIERRAS DE CULTIVO EN REGADÍO	3.589.743	16.964	496	549	7.998	94.192	40.535	403.157	255.478
TOTAL SUPERFICIE EN INVERNADERO	65.674	451	121	21	295	572	48	181	731

3.4.2 CULTIVOS EN REGADÍO O INVERNADERO. Distribución por Comunidades Autónomas (ha) (Cont.)

CULTIVOS	BALEARES	CASTILLA-LEON	MADRID	CASTILLA LA MANCHA	C.VALENCIANA	R.DE MURCIA	EXTREMADURA	ANDALUCIA	CANARIAS
Naranja	331				66.902	9.685	16	56.002	805
Mandarino	83				71.121	7.551		14.757	2
Limonero	383				10.173	21.476		4.799	111
Pomelo					506	491		407	
Naranja amargo					2			228	
Otros cítricos					677	26			18
TOTAL CITRICOS	797				149.381	39.229	16	76.194	936
Manzano		2.810	6	232	505		22	350	84
Manzano no comercial		116		1	13				
Peral	1	871		14	237	1.139	393	150	31
Membrillero		11			78		9	457	6
Nispero				6	965	1		462	28
Albaricoquero	32			1.494	3.946	9.628	112	222	17
Cerezo y guindo	1	216		23	1.582	260	1.539	370	1
Melocotonero,nect.	9	44		911	4.431	18.538	6.354	6.623	41
Ciruelo			331	867	741	1.088	3.195	2.434	46
Higuera	91	104		402	493	28	1.371	149	20
Chirimoyo								2.441	0
Aguacate					432			12.219	1.015
Caqui					15.367	51	209	1.407	
Platanera									6.818
Kiwi					343		8		15
Chumbera									
Mango								3.726	256
Granado					4.645	362		199	4
Papaya									16
Almendra	2.175	915		15.488	7.334	7.497	4.313	15.530	9
Almendra no comercial	63	4		15	47	35		191	
Nogal fruto		811		1.312	346	153	1.041	917	13
Avellano					2				
Castaño de fruto		7					70	31	7
Pistacho		21		3.950	84	343	135	373	
Frambueso	17						69	1.872	
Otros frutales	37			5	46		21	2.240	43
TOTAL FRUTALES NO CITRICOS	2.426	5.930	337	24.719	41.635	39.122	18.861	52.362	8.471
Uva de mesa blanca sin semilla	14				62	953		1	
Uva de mesa blanca con semilla	1				3.969	738		164	2
Uva de mesa roja sin semilla	0				115	2.524		404	
Uva de mesa roja con semilla					167	576		748	
Uva transformacion	2.001	19.947	1.200	223.490	17.151	6.060	24.965	3.191	2.967
TOTAL VIÑEDO	2.016	19.947	1.200	223.490	21.464	10.851	24.965	4.507	2.969
Aceituna de mesa					30		1.107	34.058	25
Aceituna de doble aptitud	35				13	4		19.688	54
Aceituna almazara	2.431	1.149	503	50.091	16.185	9.243	47.651	544.261	14
TOTAL OLIVAR	2.467	1.149	503	50.091	16.228	9.247	48.757	598.007	93
Algarrobo	167				158	72			36
O. cultivos leñosos		18						488	
TOTAL OTROS CULTIVOS LEÑOSOS	167	18			158	72		524	
Viveros	31	1.200		147	8.164	1.527	681	2.144	214
TOTAL CULTIVOS LEÑOSOS	7.902	28.244	2.041	298.446	237.030	100.047	93.281	733.738	12.684
TOTAL HUERTOS FAMILIARES	3.431	6.658	335	3.619	6.963	4.321	3.452	10.845	1.662
TOTAL TIERRAS DE CULTIVO EN REGADIO	20.185	429.687	18.940	518.233	286.690	181.451	267.214	1.029.997	17.978
TOTAL SUPERFICIE EN INVERNADERO	105	187	165	60	1.040	6.235	209	48.509	6.744

3.5.- Asociaciones de cultivos.

En los epígrafes anteriores las superficies indicadas para cada cultivo corresponden a la agregación de la superficie en cultivo puro y el prorrateo asignado en el caso de cultivos asociados. De esta forma, por ejemplo, las 177.557 ha de olivar de transformación asociado están incluidas en las 2.470.811 ha de olivar transformación nacional, de acuerdo con el prorrateo indicado en cada parcela.

A continuación se recogen las superficies de las diferentes asociaciones como tales, con el fin de poder tener un conocimiento de esta modalidad de cultivo.

Se consideran las siguientes asociaciones más significativas:

- Asociaciones con olivar de transformación.
- Asociaciones con viñedo de transformación.
- Asociaciones con almendro.
- Asociaciones de cítricos y frutales entre sí.
- Otras asociaciones.

Un caso muy particular de asociaciones de cultivo son los Huertos Familiares. La composición cultural de los Huertos Familiares se ha incluido en el punto 3.3. Los componentes de los Huertos Familiares no se incluyen en los cultivos puros, así por ejemplo las 5.258 ha de olivar presentes en los Huertos Familiares no están comprendidas en las 2.623.156 ha de olivar total nacional.

3.5.1 ASOCIACIONES DE CULTIVOS. Distribución por Comunidades Autónomas (ha)

ASOCIACIONES	ESPAÑA	GALICIA	P.DE ASTURIAS	CANTABRIA	PAIS VASCO	NAVARRA	LA RIOJA	ARAGON	CATALUNA	BALEA-RES	CASTILLA Y LEON	MADRID	CASTILLA LA MANCHA	COMUNIDAD VALENCIANA	REGION DE MURCIA	EXTREMA-DURA	ANDALU-CIA	CANARIAS		
Con el Olivar de Transform.																				
Olivar-Almendo	115.505				20	10	32	13.533	22.237	1.291	29	279	4.698	30.462	4.724	838	37.352			
Olivar-Viñedo	21.813				10	42		72	265		450	1.416	3.597	417	191	13.076	2.277			
Olivar-Higuera	9.185							68	4	126		43	319	101	30	7.973	521			
Olivar-Cerezo y Guindo	6.250						2	189	129		5		8	1.222		4.011	685			
Olivar-Limonero	1.095													11	171		914			
Olivar-Herbáceos	1.641							310					266	415	14	169	467			
Olivar-Otras	22.068							39	8.870	1.087			77	7.946	310	16	3.724			
Total	177.557				30	52	34	14.211	31.505	2.504	485	1.738	8.964	40.573	5.440	26.083	45.940			
Con el Viñedo para Transform.																				
Viñedo-Olivar	21.813				10	42		72	265		450	1.416	3.597	417	191	13.076	2.277			
Viñedo-Almendo	1.327							67	68		22	14	105	500	12	167	298		75	
Viñedo-Higuera	1.042		73									58				756	153		0	
Viñedo-Otras	3.816	1.568		17	26			2	107		34		31	107			255		1.668	
Total	27.997	1.642		17	36	42		140	441		506	1.488	3.732	1.024	203	13.999	2.983		1.744	
Con el Almendo																				
Olivar-Almendo	115.505				20	10	32	13.533	22.237	1.291	29	279	4.698	30.462	4.724	838	37.352			
Viñedo-Almendo	1.327							67	68		22	14	105	500	12	167	298		75	
Almendo-Herbáceos	301								31				125	109			37			
Almendo-Cerezo y Guindo	1.126							499	26		25		48	255			273			
Almendo-Higuera	6.752								5	5.949	16	9	9	3	11	49	684		16	
Almendo-Otros Cultivos Leñosos	20.037				2	4	1	342	1.391	13.243	9		127	3.152	722		1.039		4	
Almendo-Otras	0												0							
Total	145.048				21	14	33	14.441	23.758	20.483	102	302	5.110	34.481	5.469	1.054	39.684		95	
Frutales entre si																				
Cítricos y/o Frutales	13.077	127							634	372				8.457	2.051	2	973		462	
Frutales Fruto Pepita	2.660	500	1.276	5	8		11	109	50		103		22	178			299		99	
Frutales Fruto Hueso	2.282	277	7			5	2	95	243		102			633	169	680	51		19	
Frutales Fruto Pepita-Hueso	4.708	3.313	80	7		32	23	198	292	17	210		113	115	13	40	135		119	
Frutales tropicales	3.531	334												2.344			641		212	
Total	26.258	4.550	1.364	13	8	38	35	402	1.218	389	415		135	11.726	2.233	722	2.099		911	
Otras Asociaciones	23.700	13.129	2.12	110	153	22	20	276	851	645	938	30	1.540	1.268	235	156	1.740		2.376	
TOTAL ASOCIACIONES	261.915	19.321	1.593	122	219	116	89	15.798	35.202	22.730	1.944	1.849	11.083	57.694	8.653	27.933	52.519		5.050	

3.6.- Cubiertas del suelo en cultivos leñosos y barbechos. Siembras directas

Las parcelas en Barbecho y las de cultivos leñosos han sido clasificadas en función de la técnica de mantenimiento del suelo que ha podido ser observada en la investigación en campo de acuerdo con el siguiente esquema:

- Laboreo tradicional (LT): alterar y remover, mediante implementos mecánicos, el perfil del suelo en una profundidad igual o superior a 20 cm.
- Laboreo mínimo (LM): laboreo superficial mediante la utilización de cultivadores, gradas y arado de cincel, cuya profundidad es menor de 20 cm.
- Cubiertas vegetales espontáneas (CE): el suelo no recibe labor mecánica alguna, está protegido por una cubierta vegetal espontánea, cuyo crecimiento se controla ya sea de manera mecánica (siega), química (herbicidas) o pastoreo.
- Cubiertas vegetales sembradas (CS): el suelo no recibe labor mecánica alguna, está protegido por una cubierta vegetal sembrada de gramíneas (cebada, ballico, bromo, etc) o leguminosas (vezas, altramuces, etc), cuyo crecimiento se controla ya sea de manera mecánica (siega), química (herbicidas) o pastoreo.
- Cubiertas inertes (CP): el suelo está cubierto de restos de poda, piedras u otros compuestos inertes.
- Sin Mantenimiento (SM): el terreno no ha recibido en la última campaña ninguna labor de mantenimiento ni de control de vegetación, ya sea mecánica, química o de pastoreo.

En el caso de cultivos leñosos existe una categoría adicional:

- No laboreo en cultivos leñosos (NL): la calle de las plantaciones no recibe labor mecánica alguna, no se mantiene en ningún momento cubierta vegetal y suelen aparecer problemas de compactación.

Para los cereales, girasol, maíz forrajero y cereales forrajeros se implementa la codificación a fin de distinguir la siembra directa. Se define como siembra directa el establecimiento de un cultivo anual en un terreno que no recibe labor alguna desde la recolección del cultivo hasta la siembra del siguiente; en el que se ha procurado mantener el suelo cubierto mediante la distribución homogénea de los restos del cultivo anterior; evitando la compactación excesiva por el paso de la maquinaria y el ganado; y controlando las hierbas previamente a la siembra, mediante la aplicación de dosis reducidas de herbicidas de baja peligrosidad. Las sembradoras han de ir acompañadas de discos cortadores separadores de rastrojo.

Siembra Directa (D): en parcelas de cereal, girasol, maíz forrajero o cereales forrajeros donde la siembra se realiza directamente sobre rastrojo del año anterior.

Siembra tradicional (N): en parcelas de cereal, girasol, maíz forrajero o cereales forrajeros donde se realicen las labores tradicionales de siembra.

3.6.1 Técnicas de Mantenimiento de Suelo en Cultivos Leñosos y Barbechos. Distribución por Comunidades Autónomas y Cultivos (ha).

TECNICAS DE MANTENIMIENTO DEL SUELO	ESPAÑA	GALICIA	P.DE ASTURIAS	CANTABRIA	PAIS VASCO	NAVARRA	LA RIOJA	ARAGON
BARBECHO								
Laboreo tradicional	1.389.717	1.246	107	420		24.644	7.193	254.718
Laboreo mínimo	528.998	5.692	13		3.401	3.051	3.881	91.964
Cubierta vegetal espontánea	584.526	9.394	258	448	618	13.309	3.806	43.756
Cubierta vegetal sembrada	1.694							373
Cubierta inerte	5.389			10			24	481
Sin mantenimiento	259.925	2.374	835		1	2.176	825	44.126
Sin información	2.695	1.182						139
Total BARBECHO	2.772.944	19.887	1.213	877	4.019	43.179	15.729	435.557
CITRICOS								
Laboreo tradicional	12.767							
Laboreo mínimo	50.687	2						
Cubierta vegetal espontánea	96.956	182				10		
Cubierta vegetal sembrada	1.001							
Cubierta inerte	31.307							
Sin mantenimiento	20.137	4						
No laboreo	84.393							
Sin información	287	4						
Total CITRICOS	297.535	192			10			
FRUTALES DE PEPITA								
Laboreo tradicional	1.805	7	24			51	132	26
Laboreo mínimo	3.101	56			81	86	137	420
Cubierta vegetal espontánea	43.638	4.349	3.022	31	1.860	551	1.029	8.531
Cubierta vegetal sembrada	2.903	26	23		3	684	1.926	50
Cubierta inerte	24					3		
Sin mantenimiento	3.979	309	107	58	10	84	321	1.128
No laboreo	800						4	49
Sin información	1.060	9	971	1	20			2
Total FRUTALES DE PEPITA	57.309	4.756	4.147	91	1.975	1.461	3.549	10.206
FRUTALES DE HUESO								
Laboreo tradicional	13.935	15				74	212	1.889
Laboreo mínimo	39.843	40			0	309	161	6.366
Cubierta vegetal espontánea	75.318	1.556	8	2	3	338	255	28.961
Cubierta vegetal sembrada	1.317					113	292	265
Cubierta inerte	1.332							
Sin mantenimiento	6.184	122				84	110	1.794
No laboreo	14.202						51	6
Sin información	108	7	16	0				0
Total FRUTALES DE HUESO	152.239	1.740	24	2	3	917	1.081	39.282
OTROS FRUTALES								
Laboreo tradicional	195.179	467				379	1.453	7.859
Laboreo mínimo	368.837	598			8	908	4.632	57.687
Cubierta vegetal espontánea	133.494	6.179	365	16	652	1.212	2.390	9.362
Cubierta vegetal sembrada	9.663						32	814
Cubierta inerte	13.237		3					99
Sin mantenimiento	131.017	4.819	38		51	1.056	5.096	18.311
No laboreo	30.991						122	525
Sin información	1.497	120	26	0			4	
Total OTROS FRUTALES	883.915	12.185	433	17	711	3.555	13.729	94.657
VIÑEDO								
Laboreo tradicional	258.090	1.102			1	4.021	20.111	7.035
Laboreo mínimo	616.272	5.313	1		10.998	14.380	29.383	25.408
Cubierta vegetal espontánea	47.451	16.115	2	14	2.212	491	658	2.298
Cubierta vegetal sembrada	2.028	4			263		1.419	
Cubierta inerte	2.694	42					121	
Sin mantenimiento	38.150	2.769			68	120	350	2.444
No laboreo	3.119	3					35	26
Sin información	964	603			11			1
Total VIÑEDO	968.769	25.950	3	14	13.554	19.012	52.076	37.211
OLIVAR								
Laboreo tradicional	275.986					2.708	1.215	2.230
Laboreo mínimo	1.040.268	4			140	3.202	748	39.688
Cubierta vegetal espontánea	769.083	16			180	1.456	961	5.963
Cubierta vegetal sembrada	7.009	0				106	47	36
Cubierta inerte	44.048					94	29	21
Sin mantenimiento	172.846					196	300	10.962
No laboreo	313.308					66	60	359
Sin información	609							55
Total OLIVAR	2.623.156	20			320	7.827	3.359	59.315
OTROS LEÑOSOS								
Laboreo tradicional	2.728							2
Laboreo mínimo	14.680							
Cubierta vegetal espontánea	6.125							
Cubierta vegetal sembrada	1.293							
Cubierta inerte	644							
Sin mantenimiento	14.894							
No laboreo	3.812							
Sin información	36							
Total OTROS LEÑOSOS	44.210							2

3.6.1 Técnicas de Mantenimiento de Suelo en Cultivos Leñosos y Barbechos. Distribución por Comunidades Autónomas y Cultivos (ha) (Cont.)

TECNICAS DE MANTENIMIENTO DEL SUELO	CATALUÑA	BALEARES	CASTILLA-LEON	MADRID	CASTILLA LA MANCHA	C.VALENCIANA	R.DE MURCIA	EXTREMAD U-RA	ANDALUCIA	CANARIAS
BARBECHO										
Laboreo tradicional	6.761	5.102	341.012	50.784	438.525	10.210	40.025	99.896	108.959	114
Laboreo mínimo	13.521	5.427	96.361	6.481	191.480	16.800	13.792	7.459	68.849	827
Cubierta vegetal espontánea	14.981	13.240	86.489	5.081	136.400	17.065	41.510	105.073	88.274	4.823
Cubierta vegetal sembrada		1.240	21		1	18	3	6	30	
Cubierta inerte	11		3.913			114	526	47	28	235
Sin mantenimiento	8.241	2.998	62.198	5.802	73.231	13.124	7.421	20.455	15.861	258
Sin información			37	21		243	498		575	
Total BARBECHO	43.515	28.007	590.032	68.170	839.638	57.574	103.775	232.937	282.577	6.257
CITRICOS										
Laboreo tradicional	121	6				2.515	5.991		4.046	89
Laboreo mínimo	680	376				25.830	9.467		14.107	225
Cubierta vegetal espontánea	7.294	74				34.826	16.140	22	37.977	430
Cubierta vegetal sembrada						222			778	1
Cubierta inerte	1.034					28.017	1.234		933	89
Sin mantenimiento	1.285	112				11.748	2.018	14	4.697	259
No laboreo	540	394				57.608	6.843		18.996	13
Sin información						245	26			13
Total CITRICOS	10.954	962				161.009	41.719	36	81.533	1.120
FRUTALES DE PEPITA										
Laboreo tradicional	644	11	30		244	137	290	42	115	51
Laboreo mínimo	824	6	414	6	53	248	251	66	352	99
Cubierta vegetal espontánea	17.322	10	3.915		17	1.345	331	306	983	36
Cubierta vegetal sembrada	155		17			8		10		1
Cubierta inerte										20
Sin mantenimiento	139	28	1.034	5	49	435	32	34	152	53
No laboreo	35		111		11	221	238		131	
Sin información			45			6				5
Total FRUTALES DE PEPITA	19.119	54	5.566	11	374	2.401	1.142	458	1.733	265
FRUTALES DE HUESO										
Laboreo tradicional	636	10	100		861	1.302	5.620	2.532	638	47
Laboreo mínimo	3.126	107	294	216	1.886	7.629	11.100	6.778	1.758	74
Cubierta vegetal espontánea	20.906	21	1.554	4	697	2.790	2.970	9.118	6.106	30
Cubierta vegetal sembrada	28	29	14		85			490		1
Cubierta inerte	88					899	2	341	2	
Sin mantenimiento	1.268	120	267		83	1.007	689	315	311	13
No laboreo	27	38		111	201	956	10.273	50	2.489	
Sin información			8			3	69			2
Total FRUTALES DE HUESO	26.079	325	2.236	331	3.812	14.585	30.724	19.625	11.304	167
OTROS FRUTALES										
Laboreo tradicional	5.110	4.166	2.009	246	44.863	27.258	42.238	6.812	52.212	107
Laboreo mínimo	29.745	12.324	1.763	272	53.913	62.152	54.889	3.240	86.022	685
Cubierta vegetal espontánea	14.405	8.848	4.549	40	8.280	14.831	7.726	8.288	43.701	2.648
Cubierta vegetal sembrada	22	7.960	105		90	303		321	15	1
Cubierta inerte	1.157		35			1.673	598	196	252	9.223
Sin mantenimiento	16.939	9.420	1.733	634	9.535	22.359	8.481	4.795	27.460	291
No laboreo	3.723	77	134	23	1.916	6.667	510	195	17.098	
Sin información	55	53	263	59		187	28		462	239
Total OTROS FRUTALES	71.156	42.848	10.591	1.273	118.596	135.430	114.470	23.845	227.223	13.195
VIÑEDO										
Laboreo tradicional	10.243	666	15.625	1.413	107.341	8.795	18.838	51.142	9.340	2.416
Laboreo mínimo	36.965	2.146	36.603	5.877	351.048	49.649	7.721	28.612	10.323	1.847
Cubierta vegetal espontánea	4.820	169	6.157	207	3.650	1.658	1.833	1.514	3.060	2.595
Cubierta vegetal sembrada	221	56	56				9			
Cubierta inerte	966	38			137	782	2	7	31	568
Sin mantenimiento	1.880	54	5.362	2.815	10.995	6.293	1.034	1.738	1.635	594
No laboreo	38	58	631		164	369	383	26	1.292	94
Sin información				183		45				121
Total VIÑEDO	55.133	3.149	64.473	10.496	473.333	67.590	29.819	83.039	25.681	8.235
OLIVAR										
Laboreo tradicional	7.462	265	1.573	5.711	46.393	15.971	7.905	96.758	87.793	
Laboreo mínimo	31.290	2.480	1.925	15.709	251.526	34.201	12.611	75.700	571.044	
Cubierta vegetal espontánea	19.243	4.656	2.675	1.595	40.386	14.668	3.095	55.242	618.862	84
Cubierta vegetal sembrada	144	56		108	1.177	354	448	950	3.582	
Cubierta inerte	3.450			491	1.714	1.170	164	2.817	34.056	42
Sin mantenimiento	31.940	771	239	4.809	28.384	13.683	3.630	26.962	50.960	10
No laboreo	20.407	689	66	265	45.718	14.357	1.238	15.936	214.149	
Sin información				41		135	12	9	357	
Total OLIVAR	113.936	8.916	6.478	28.728	415.299	94.540	29.103	274.374	1.580.802	136
OTROS LEÑOSOS										
Laboreo tradicional	555	560			432	596	329		254	
Laboreo mínimo	1.857	5.497			21	6.120	554		631	
Cubierta vegetal espontánea	570	2.423	18		20	1.960	289		845	
Cubierta vegetal sembrada		1.238							55	
Cubierta inerte	425					30	189			
Sin mantenimiento	2.806	3.304			13	6.438	425		1.909	
No laboreo	1.361					1.916	25		510	
Sin información									36	
Total OTROS LEÑOSOS	7.573	13.022	18		486	17.059	1.811		4.239	

3.6.2 Técnicas de mantenimiento del suelo en cultivos leñosos y barbechos. Distribución por Comunidades Autónomas. Resumen (ha)

GRUPOS DE CULTIVO	COMUNIDAD AUTONOMA	Laboreo tradicional	Laboreo mínimo	Cubierta vegetal espontánea	Cubierta vegetal sembrada	Cubierta inerte	Sin mantenimiento	No laboreo
BARBECHO	GALICIA	1.246	5.692	9.394			2.374	
	P.DE ASTURIAS	107	13	258			835	
	CANTABRIA	420		448		10		
	PAIS VASCO		3.401	618				1
	NAVARRA	24.644	3.051	13.309				2.176
	LA RIOJA	7.193	3.881	3.806		24		825
	ARAGON	254.718	91.964	43.756	373	481		44.126
	CATALUÑA	6.761	13.521	14.981		11		8.241
	BALEARES	5.102	5.427	13.240	1.240			2.998
	CASTILLA Y LEON	341.012	96.361	86.489	21	3.913		62.198
	MADRID	50.784	6.481	5.081				5.802
	CASTILLA LA MANCHA	438.525	191.480	136.400	1			73.231
	C.VALENCIANA	10.210	16.800	17.065	18	114		13.124
	R.DE MURCIA	40.025	13.792	41.510	3	526		7.421
	EXTREMADURA	99.896	7.459	105.073	6	47		20.455
	ANDALUCIA	108.959	68.849	88.274	30	28		15.861
CANARIAS	114	827	4.823		235		258	
	ESPAÑA	1.389.717	528.998	584.526	1.694	5.389	259.925	
CULTIVOS LEÑOSOS	GALICIA	1.591	6.014	28.397	30	42	8.022	3
	P.DE ASTURIAS	24	1	3.397	23	3	145	
	CANTABRIA			63			58	
	PAIS VASCO	1	11.227	4.918	267		129	
	NAVARRA	7.233	18.885	4.048	904	97	1.539	66
	LA RIOJA	23.122	35.061	5.293	3.715	150	6.176	273
	ARAGON	19.040	129.569	55.116	1.165	120	34.640	965
	CATALUÑA	24.773	104.486	84.561	570	7.120	56.257	26.130
	BALEARES	5.684	22.935	16.201	9.340		13.808	1.256
	CASTILLA Y LEON	19.337	40.999	18.868	192	73	8.635	942
	MADRID	7.371	22.079	1.846	108	491	8.263	399
	CASTILLA LA MANCHA	200.134	658.447	53.050	1.351	1.851	49.059	48.009
	C.VALENCIANA	56.574	185.828	72.078	886	32.572	61.963	82.093
	R.DE MURCIA	81.211	96.593	32.384	457	2.188	16.310	19.510
	EXTREMADURA	157.285	114.396	74.490	1.772	3.360	33.858	16.207
	ANDALUCIA	154.397	684.237	711.532	4.430	35.274	87.125	254.665
CANARIAS	2.711	2.931	5.822	5	9.943	1.220	107	
	ESPAÑA	760.489	2.133.689	1.172.064	25.214	93.285	387.207	450.625

3.6.3 SIEMBRA DIRECTA

3.6.3.1 Tipo de siembra. Distribución por cultivos (ha)

Cultivos	Siembra Directa		Siembra Tradicional		Sin Información		Total general
	Ha	%	Ha	%	Ha	%	
CEREALES	568.901	9,20%	5.610.269	90,70%	6.016	0,10%	6.185.185
GIRASOL	29.489	4,01%	705.027	95,96%	177	0,02%	734.693
MAÍZ FORRAJERO	1.900	2,12%	86.435	96,51%	1.224	1,37%	89.558
OTROS FORRAJES	45.181	13,37%	288.995	85,49%	3.868	1,14%	338.044
Total general	645.470	8,78%	6.690.726	91,06%	11.284	0,15%	7.347.480

3.6.3.2 Tipo de siembra. Distribución por Comunidades Autónomas (ha)

CC.AA	Siembra Directa		Siembra Tradicional		Sin Información	
	Ha	%	Ha	%	Ha	%
<i>GALICIA</i>	394	0,06%	99.315	1,48%	5.225	46,30%
<i>P.DE ASTURIAS</i>	425	0,07%	7.504	0,11%	712	6,31%
<i>CANTABRIA</i>	877	0,14%	4.685	0,07%	5	0,04%
<i>PAIS VASCO</i>	11	0,00%	47.818	0,71%		
<i>NAVARRA</i>	28.097	4,35%	169.871	2,54%	393	3,48%
<i>LA RIOJA</i>	5.303	0,82%	51.556	0,77%	41	0,37%
<i>ARAGON</i>	110.491	17,12%	852.283	12,74%	355	3,15%
<i>CATALUÑA</i>	75.767	11,74%	304.781	4,56%	171	1,52%
<i>BALEARES</i>	1.525	0,24%	57.204	0,85%		
<i>CASTILLA Y LEON</i>	202.031	31,30%	2.266.944	33,88%	409	3,63%
<i>MADRID</i>	2.118	0,33%	82.030	1,23%		
<i>CASTILLA LA MANCHA</i>	81.622	12,65%	1.517.931	22,69%	2.221	19,68%
<i>C.VALENCIANA</i>	11.360	1,76%	23.004	0,34%	44	0,39%
<i>R.DE MURCIA</i>	13.806	2,14%	35.002	0,52%	269	2,39%
<i>EXTREMADURA</i>	11.948	1,85%	284.030	4,25%	112	0,99%
<i>ANDALUCIA</i>	99.244	15,38%	886.203	13,25%	1.302	11,54%
<i>CANARIAS</i>	452	0,07%	565	0,01%	24	0,21%
ESPAÑA	645.470	100,00%	6.690.726	100,00%	11.284	100,00%

3.6.3.3 Siembra Directa. Distribución por Comunidades Autónomas y cultivos (ha)

CC.AA	Cereales		Girasol		Maíz Forrajero		Otros cereales forrajeros	
	Ha	%	Ha	%	Ha	%	Ha	%
<i>GALICIA</i>	46	0,01%			348	18,31%		
<i>P.DE ASTURIAS</i>	4	0,00%			418	22,00%	3	0,01%
<i>CANTABRIA</i>	83	0,01%			793	41,77%		
<i>PAIS VASCO</i>					11	0,59%		
<i>NAVARRA</i>	27.464	4,83%	195	0,66%	35	1,84%	403	0,89%
<i>LA RIOJA</i>	5.121	0,90%	183	0,62%				
<i>ARAGON</i>	106.399	18,70%	59	0,20%			4.033	8,93%
<i>CATALUÑA</i>	70.969	12,47%	94	0,32%	27	1,41%	4.677	10,35%
<i>BALEARES</i>	229	0,04%					1.296	2,87%
<i>CASTILLA Y LEON</i>	177.225	31,15%	8.422	28,56%	101	5,31%	16.283	36,04%
<i>MADRID</i>	2.118	0,37%						
<i>CASTILLA LA MANCHA</i>	74.780	13,14%	3.998	13,56%	17	0,92%	2.826	6,26%
<i>C.VALENCIANA</i>	8.246	1,45%	42	0,14%	14	0,73%	3.059	6,77%
<i>R.DE MURCIA</i>	13.700	2,41%			81	4,28%	25	0,05%
<i>EXTREMADURA</i>	8.664	1,52%					3.284	7,27%
<i>ANDALUCIA</i>	73.483	12,92%	16.497	55,94%	54	2,84%	9.210	20,39%
<i>CANARIAS</i>	369	0,06%					83	0,18%
ESPAÑA	568.901	100,00%	29.489	100,00%	1.900	100,00%	45.181	100,00%

3.7.- Tipificación de regadíos e invernaderos

Las parcelas con infraestructura de regadío se han tipificado en función de la modalidad del sistema de riego de acuerdo con la siguiente clasificación:

- Tipo 1: Riego por superficie o gravedad.
- Tipo 2: Riego por aspersión de tipo fijo.
- Tipo 3: Riego por aspersión de tipo automotriz.
- Tipo 4: Riego localizado.

Análogamente a los regadíos los invernaderos se tipifican, en este caso, de acuerdo a su tecnificación en cuatro categorías que se relacionan a continuación:

- Tipo 1: Invernaderos elementales.
- Tipo 2: Invernaderos sencillos.
- Tipo 3: Invernaderos altamente tecnificados.

3.7.1 TIPOS DE REGADÍO. Distribución de tierras de cultivo en regadío o invernadero por provincias (ha)

Provincias y CC.AA	Total regadío	Gravedad	Aspersión	Automotriz	Localizado	Sin información	Superficie en invernadero
CORUÑA (A)	2.880	2.720	108			52	217
LUGO	3.459	3.154	301			4	13
OURENSE	6.591	3.379	3.104			107	9
PONTEVEDRA	4.034	3.517	93		2	423	212
GALICIA	16.964	12.769	3.606		2	586	451
P.DE ASTURIAS	496	398	57			41	121
CANTABRIA	549	83	464			2	21
ALAVA	6.254	227	4.718			1.309	2
GUIPUZCOA	851	797	49			5	135
VIZCAYA	894	727	16			150	157
PAIS VASCO	7.998	1.751	4.783			1.463	295
NAVARRA	94.192	46.245	24.406	3.163	20.378		572
LA RIOJA	40.535	10.973	8.587	159	20.816		48
HUESCA	193.499	52.552	97.227	22.233		21.486	
TERUEL	27.044	18.945	4.502		643	2.955	
ZARAGOZA	182.614	120.753	15.982	11.748		34.131	181
ARAGON	403.157	192.250	117.711	34.624		58.572	181
BARCELONA	11.508	5.898	1.185		917	3.508	603
GIRONA	27.435	20.646	1.619		1.877	3.292	73
LLEIDA	145.980	75.898	23.136		8.395	38.551	38
TARRAGONA	70.556	24.801	2.870		881	42.004	17
CATALUÑA	255.478	127.243	28.810		12.070	87.355	731
BALEARES	20.185	1.722	5.912	2.010	10.540		105
AVILA	27.368	892	5.998	19.975		503	13
BURGOS	24.856	1.957	13.754	4.481		4.663	
LEON	114.333	62.974	34.264	16.845		250	45
PALENCIA	60.084	35.638	14.996	9.447		3	16
SALAMANCA	38.882	504	17.882	20.465		31	7
SEGOVIA	11.883	173	8.208	2.128		1.374	76
SORIA	7.560	2.071	2.834	81		2.574	
VALLADOLID	96.193	1.991	30.505	50.342		13.354	15
ZAMORA	48.527	16.485	13.208	15.993		2.841	14
CASTILLA Y LEON	429.687	122.685	141.651	139.758		25.593	187
MADRID	18.940	10.859	4.035	1.060		2.985	165
ALBACETE	168.517	3.188	51.420	52.493		61.417	14
CIUDAD REAL	194.242	2.452	19.509	11.857		160.425	46
CUENCA	47.567	669	14.872	7.252		24.774	
GUADALAJARA	9.001	4.671	2.129	2.140		61	
TOLEDO	98.906	12.557	12.758	11.095		62.497	
CASTILLA LA MANCHA	518.233	23.536	100.687	84.837		309.173	60
ALICANTE	76.725	24.967	1.268			50.489	694
CASTELLON	44.779	8.646	95		8	36.031	37
VALENCIA	165.186	53.972	205			111.008	309
C. VALENCIANA	286.690	87.585	1.569		8	197.528	1.040
R.DE MURCIA	181.451	30.513	1.184		15	149.738	6.235
BADAJOS	187.144	54.636	7.238	9.186		116.084	146
CACERES	80.069	43.378	21.074	5.308		10.310	63
EXTREMADURA	267.214	98.014	28.312	14.494		126.393	209
ALMERIA	39.338	9.434	109			29.795	32.175
CADIZ	38.881	5.004	18.080	7.045		8.752	943
CORDOBA	118.070	5.413	17.744	3.713		91.200	73
GRANADA	130.058	42.553	3.535	758		83.212	5.474
HUELVA	42.391	3.072	764			38.554	8.412
JAEN	311.111	8.636	2.032			300.444	103
MALAGA	67.881	3.843	3.497	1.599		58.942	1.077
SEVILLA	282.268	96.153	27.791	6.358		151.966	252
ANDALUCIA	1.029.997	174.108	73.554	19.473		762.863	48.509
PALMAS (Las)	3.759	781	538			2.439	3.173
Sta.C.TENERIFE	14.219	1.687	3.802		1	8.729	3.571
CANARIAS	17.978	2.468	4.340		1	11.168	6.744
ESPAÑA	3.589.743	943.203	549.668	311.676	1.785.195		65.674

3.7.2 TIPOS DE INVERNADERO. Distribución de la superficie de invernadero por provincias (ha)

Provincias y CC.AA	Total invernaderos	Elementales	Normales	Tecnicados	Sin Información
CORUÑA (A)	217	116	84	16	0
LUGO	13	13	0		
OURENSE	9	1	7		
PONTEVEDRA	212	51	125	36	
GALICIA	451	181	216	53	0
P.DE ASTURIAS	121	4	86	31	
CANTABRIA	21	6	15		
ALAVA	2	2			
GUIPUZCOA	135		133	2	
VIZCAYA	157	67	85	6	
PAIS VASCO	295	69	218	8	
NAVARRA	572	366	106	100	
LA RIOJA	48	48			
HUESCA					
TERUEL					
ZARAGOZA	181	155	26		
ARAGON	181	155	26		
BARCELONA	603	132	471		
GIRONA	73	38	22	13	
LLEIDA	38	19	19		
TARRAGONA	17	17			
CATALUÑA	731	207	512	13	
BALEARES	105	28	77		
AVILA	13	7	7		
BURGOS					
LEON	45	8	14	16	6
PALENCIA	16	11	5		
SALAMANCA	7	1	6		
SEGOVIA	76	76			
SORIA					
VALLADOLID	15	15			
ZAMORA	14	14			
CASTILLA Y LEON	187	132	33	16	6
MADRID	165	52	107	6	
ALBACETE	14		14		
CIUDAD REAL	46	10	36		
CUENCA					
GUADALAJARA					
TOLEDO					
CASTILLA LA MANCHA	60	10	51		
ALICANTE	694	168	470	55	
CASTELLON	37	7	30		
VALENCIA	309	226	74	8	
C. VALENCIANA	1.040	402	575	64	
R.DE MURCIA	6.235	3.342	2.688	204	
BADAJOS	146	91	55		
CACERES	63	41	23		
EXTREMADURA	209	131	78		
ALMERIA	32.175	7.860	23.328	986	1
CADIZ	943	484	386	73	
CORDOBA	73	17	55		
GRANADA	5.474	1.560	3.792	122	
HUELVA	8.412	8.303	109		
JAEN	103	13	90		
MALAGA	1.077	840	137	101	
SEVILLA	252	69	184		
ANDALUCIA	48.509	19.146	28.080	1.282	1
PALMAS (Las)	3.173	297	2.855	21	
Sta.C.TENERIFE	3.571	333	3.238		
CANARIAS	6.744	630	6.093	21	
ESPAÑA	65.674	24.909	38.960	1.798	7

3.8.- Superficie de cultivos leñosos según el estado de la producción.

Mediante un código complementario, añadido al del propio cultivo, se ha recogido también información en campo sobre el estado de producción de los cultivos leñosos. Se han previsto los tres códigos siguientes:

- 1 Nueva plantación del año.
- J Plantación joven que aún no produce.
- N Cultivo abandonado.
- Y Plantaciones no comerciales.
- La ausencia de código complementario significa cultivo en producción en plantación comercial.

El objetivo que pretende conseguir la utilización de estos códigos complementarios es doble: por una parte, conocer cuál es el estado de las plantaciones de leñosos en la fecha de realización de la encuesta y, por otra, analizar la evolución del cultivo mediante la comparación, entre dos años consecutivos, de las parcelas por él ocupadas. Es necesario señalar que, por el momento, en el cumplimiento de este último objetivo se plantean problemas, dada la dificultad inherente a la aplicación homogénea de los códigos anteriormente citados.

Se incluyen los resultados correspondientes a los cultivos de naranjo, mandarino, limonero, manzano, peral, albaricoquero, cerezo, melocotonero, ciruelo, higuera, almendro, avellano, viñedo y olivar.

3.8.1 SUPERFICIE DE CULTIVOS LEÑOSOS SEGÚN EL ESTADO DE LA PRODUCCIÓN. Distribución por Comunidades Autónomas (ha)

ESTADO DE PRODUCCIÓN	ESPAÑA	GALICIA	P.DE ASTURIAS	CANTABRIA	PAIS VASCO	NAVARRA	LA RIOJA	ARAGON	CATALUÑA
NARANJO									
Plantación de 1º año	3.390								39
Plantación Joven	9.346	5							204
Plantación en Producción	123.182	2							1.461
Plantación Abandonada	9.168								125
Plantación no comercial	731	44							38
Total NARANJO	145.818	51							1.867
MANDARINO									
Plantación de 1º año	2.544								91
Plantación Joven	15.006								502
Plantación en Producción	84.668								7.477
Plantación Abandonada	6.745								921
Plantación no comercial	77								9
Total MANDARINO	109.040								9.001
LIMONERO									
Plantación de 1º año	1.843								
Plantación Joven	5.260	4							4
Plantación en Producción	30.652	0			10				9
Plantación Abandonada	2.162								
Plantación no comercial	273	136							
Total LIMONERO	40.191	140			10				13
MANZANO									
Plantación de 1º año	585	25	58				13	192	291
Plantación Joven	2.725	251	238		11	16	106	317	1.529
Plantación en Producción	24.655	576	3.619	29	1.835	194	357	4.061	9.338
Plantación Abandonada	1.635	8	85	58	2	24	61	435	57
Plantación no comercial	4.103	3.463	141		29	14	61	35	18
Total MANZANO	33.703	4.323	4.141	87	1.876	248	598	5.040	11.234
PERAL									
Plantación de 1º año	318					14	46		223
Plantación Joven	2.168	12	0			69	176	515	1.180
Plantación en Producción	16.635	5	5	2	91	1.067	2.537	3.941	6.312
Plantación Abandonada	1.268					60	183	685	58
Plantación no comercial	523	365		2	7		8	17	4
Total PERAL	20.912	382	6	4	98	1.211	2.951	5.158	7.778
ALBARICOQUERO									
Plantación de 1º año	1.911							214	366
Plantación Joven	5.237						13	1.064	645
Plantación en Producción	15.796			0		7		3.153	542
Plantación Abandonada	596					30		17	174
Plantación no comercial	247								7
Total ALBARICOQUERO	23.785			0		37	13	4.448	1.734
CEREZO Y GUINDO									
Plantación de 1º año	978	21						615	147
Plantación Joven	2.744	174	0			13	32	1.376	264
Plantación en Producción	24.929	65	0	1	2	355	222	8.469	2.150
Plantación Abandonada	2.469					2	18	1.113	566
Plantación no comercial	1.885	572	17		0		8	33	
Total CEREZO Y GUINDO	33.005	832	18	1	2	369	280	11.606	3.127
MELOCOTONERO Y NECTARINAS									
Plantación de 1º año	3.929					6	44	600	918
Plantación Joven	17.853	16				72	86	3.767	4.379
Plantación en Producción	58.652	3	3	1		242	465	16.714	14.922
Plantación Abandonada	619					40	11	267	128
Plantación no comercial	666	543	3				2	40	21
Total MELOCOTONERO Y NECTARINAS	81.718	562	6	1		359	608	21.387	20.368
CIRUELO									
Plantación de 1º año	740							22	5
Plantación Joven	2.182	5					14	521	189
Plantación en Producción	9.723	0	1	1	1	148	112	1.164	627
Plantación Abandonada	593					5	52	109	26
Plantación no comercial	492	341					0	24	2
Total CIRUELO	13.730	346	1	1	1	152	179	1.840	849
ALMENDRO									
Plantación de 1º año	50.984					488	251	2.903	1.768
Plantación Joven	56.538					96	406	5.500	2.097
Plantación en Producción	512.393				11	1.558	8.590	71.939	36.235
Plantación Abandonada	90.771					1.029	3.755	12.982	13.893
Plantación no comercial	25.029				141	18	1	80	164
Total ALMENDRO	735.715				151	3.189	13.003	93.403	54.158
NOGAL FRUTO									
Plantación de 1º año	126		12					23	14
Plantación Joven	2.081	119	0		79	76	1	39	87
Plantación en Producción	9.788	44	125	10	353	170	698	420	1.163
Plantación Abandonada	570		38		51	19		16	148
Plantación no comercial	699	484	14		34		15		1
Total NOGAL FRUTO	13.264	647	190	10	516	266	714	499	1.412
AVELLANO									
Plantación de 1º año	341								341
Plantación Joven	1.859								1.801
Plantación en Producción	11.680	2	2		43	5	4	6	10.822
Plantación Abandonada	2.531				0			2	2.097
Plantación no comercial	230	14		1			3		
Total AVELLANO	16.641	17	2	1	44	5	7	8	15.061
VINEDO									
Plantación de 1º año	30.529	107				144	1.349	1.250	2.004
Plantación Joven	71.993	302				641	6.307	2.117	5.026
Plantación en Producción	824.656	23.474	1	14	7.315	17.981	44.119	31.521	46.360
Plantación Abandonada	34.592	2.068			68	120	301	2.323	1.686
Plantación no comercial	6.999	0	2		6.171	126			58
Total VINEDO	968.769	25.950	3	14	13.554	19.012	52.076	37.211	55.133
OLIVAR									
Plantación de 1º año	27.643	0				95	41	372	1.165
Plantación Joven	96.275	16				341	257	1.247	3.367
Plantación en Producción	2.360.733				28	7.092	2.847	51.549	79.105
Plantación Abandonada	122.881					196	213	6.066	30.186
Plantación no comercial	15.624	4			288	104	1	82	113
Total OLIVAR	2.623.156	20			320	7.827	3.359	59.315	113.936

3.8.1 SUPERFICIE DE CULTIVOS LEÑOSOS SEGÚN EL ESTADO DE LA PRODUCCIÓN. Distribución por Comunidades Autónomas (ha)

ESTADO DE PRODUCCIÓN	BALEARES	CASTILLA-LEON	MADRID	CASTILLA LA MANCHA	C.VALEN-CIANA	R.DE MURCIA	EXTREMADU-RA	ANDALUCÍA	CANARIAS
NARANJO									
Plantación de 1º año					1.039	161	15	2.135	
Plantación Joven	6				4.926	934		3.272	
Plantación en Producción	372				61.131	8.674	3	50.729	810
Plantación Abandonada	89				4.496	633		3.690	136
Plantación no comercial					244	42	4	354	7
Total NARANJO	467				71.835	10.443	22	60.180	953
MANDARINO									
Plantación de 1º año					1.284	1.023		146	
Plantación Joven					7.447	2.363		4.693	
Plantación en Producción	83				62.614	4.278		10.214	2
Plantación Abandonada	23				5.707	41	14	39	
Plantación no comercial					62			6	
Total MANDARINO	106				77.114	7.705	14	15.099	2
LIMONERO									
Plantación de 1º año					735	842		267	
Plantación Joven	10				1.078	3.585		579	
Plantación en Producción	380				8.463	17.662		4.005	124
Plantación Abandonada					546	965		628	23
Plantación no comercial					27			110	
Total LIMONERO	390				10.849	23.053		5.588	147
MANZANO									
Plantación de 1º año		5							
Plantación Joven		3		39	81			103	9
Plantación en Producción	20	3.386	6	208	613			305	107
Plantación Abandonada	4	773	5	22	62			18	20
Plantación no comercial		290		14	28			13	
Total MANZANO	24	4.457	11	283	785		22	439	135
PERAL									
Plantación de 1º año					1	15			19
Plantación Joven	1	37		1	60	105	10		
Plantación en Producción	4	836		30	195	1.018	383	159	49
Plantación Abandonada	24	106		27	60	2	34	22	6
Plantación no comercial		77		23	18			1	
Total PERAL	29	1.056		81	334	1.141	427	183	73
ALBARICOQUERO									
Plantación de 1º año				60	304	947		20	
Plantación Joven				154	1.071	2.159	89	42	
Plantación en Producción	180	0		1.351	3.256	7.065	63	160	18
Plantación Abandonada	118			16	95	145			
Plantación no comercial		4		1	77	157		0	
Total ALBARICOQUERO	298	4		1.581	4.803	10.473	152	222	18
CEREZO Y GUINDO									
Plantación de 1º año	1				112	34	20	30	
Plantación Joven		218			209	44	248	166	
Plantación en Producción		1.615		51	2.427	182	8.013	1.376	1
Plantación Abandonada		71		29	177		248	245	
Plantación no comercial		204		9	14		1.028	0	
Total CEREZO Y GUINDO	1	2.107		89	2.939	260	9.556	1.817	1
MELOCOTONERO Y NECTARINAS									
Plantación de 1º año					207	1.067	340	749	
Plantación Joven				182	1.484	5.154	1.633	1.080	
Plantación en Producción	9	48		740	3.372	12.649	4.516	4.909	60
Plantación Abandonada					141	10		22	
Plantación no comercial		0		6	21	2		28	
Total MELOCOTONERO Y NECTARINAS	9	48		928	5.226	18.881	6.489	6.786	60
CIRUELO									
Plantación de 1º año				100	40		255	318	
Plantación Joven				428	268		97	121	
Plantación en Producción	18	70	331	682	883	1.001	2.623	1.975	88
Plantación Abandonada		5			350	11		24	
Plantación no comercial		1		4	77	2		41	
Total CIRUELO	18	76	331	1.214	1.618	1.110	3.428	2.478	88
ALMENDRO									
Plantación de 1º año	3	829		21.625	2.529	4.222	3.160	13.207	
Plantación Joven	114	169	21	18.873	5.081	9.040	1.686	13.456	
Plantación en Producción	20.991	2.283	287	56.209	83.685	91.061	1.683	137.362	498
Plantación Abandonada	5.774	717	493	7.121	17.842	7.319	546	19.203	98
Plantación no comercial	12.201	57	9	1.089	1.739	1.566	724	7.242	
Total ALMENDRO	39.083	4.054	810	104.918	110.874	113.208	7.799	190.468	596
NOGAL FRUTO									
Plantación de 1º año		18		27	28			4	
Plantación Joven		516		416	94	9	458	188	
Plantación en Producción	91	871	60	2.997	873	198	583	1.119	13
Plantación Abandonada	6	18		66	74	81		54	
Plantación no comercial		83		3	12			53	
Total NOGAL FRUTO	96	1.505	60	3.509	1.081	287	1.041	1.419	13
AVELLANO									
Plantación de 1º año					58				
Plantación Joven									
Plantación en Producción		28			766				
Plantación Abandonada		2			429				
Plantación no comercial					212				
Total AVELLANO		30			1.466				
VINEDO									
Plantación de 1º año	554	2.389	219	13.363	1.410	869	6.254	602	16
Plantación Joven	63	1.392	107	36.951	4.840	4.288	7.699	2.216	45
Plantación en Producción	2.475	56.247	7.410	412.273	55.623	23.722	67.106	21.449	7.570
Plantación Abandonada	19	4.421	2.761	10.740	5.640	941	1.634	1.380	489
Plantación no comercial	38	24		7	78		346	34	115
Total VINEDO	3.149	64.473	10.496	473.333	67.590	29.819	83.039	25.681	8.235
OLIVAR									
Plantación de 1º año		255	215	3.985	218	142	2.886	18.270	
Plantación Joven	454	49	295	23.160	2.575	1.791	13.618	49.086	14
Plantación en Producción	7.762	6.123	24.353	367.196	78.852	24.290	242.992	1.468.495	88
Plantación Abandonada	623	37	3.814	20.541	11.255	2.413	11.872	35.665	74
Plantación no comercial	77	14	50	416	1.640	467	3.006	9.287	74
Total OLIVAR	8.916	6.478	28.728	415.299	94.540	29.103	274.374	1.580.802	136

3.9.- Matrices de cambio de cultivo entre los años 2015 y 2016 por Comunidad Autónoma.

Al permanecer la muestra de segmentos fija de unos años a otros es posible conocer la sustitución de unos cultivos por otros, en una determinada área geográfica, entre las fechas de realización de la Encuesta en dos años sucesivos. Esto se consigue mediante un tratamiento informático adecuado, consistente en superponer a cada segmento, perteneciente al área geográfica objeto de estudio, el parcelario correspondiente al año anterior, e identificar el cultivo o aprovechamiento del suelo correspondiente a cada uno de esos puntos en cada edición de la encuesta.

Cada recinto genera, de este modo, una determinada variación formada por dos cultivos o aprovechamientos del suelo, de los que el primero es el que ha sido identificado para el primer año y el segundo el que corresponde al segundo año. P.e.: barbecho-trigo, trigo-girasol, cebada-cebada, pastizal-barbecho, matorral-matorral, o cualquier otra pareja de cultivos o aprovechamientos del suelo cuya sucesión en el tiempo, sobre un mismo punto, sea posible. El proceso de cálculo consiste en estimar la superficie de cada una de las variaciones que han aparecido, y calcular las correspondientes frecuencias, considerando los factores de extrapolación.

Se incluyen los dos tipos de matrices siguientes:

- La primera de ellas, "*Origen de las Superficies de Cultivo en 2016*", indica, para la superficie de cada uno de los cultivos o aprovechamientos del suelo de 2016, la distribución porcentual según su origen en 2015.
- La segunda, "*Destino de las Superficies de 2015*", nos indica, para la superficie de cada uno de los cultivos y aprovechamientos del suelo de 2015, cual ha sido su distribución porcentual por destino en 2016.

La selección de cultivos o aprovechamientos del suelo, que se ha efectuado para la formación de estas matrices, contempla fundamentalmente los principales cultivos herbáceos, que son los que presentan mayores variaciones interanuales, ya que las demás ocupaciones del terreno (cultivos leñosos y no cultivo) apenas experimentan cambios.

Se presentan las matrices correspondientes a todas las Comunidades Autónomas.

3.9.1 Galicia. Matrices de Cambio de Cultivos.

Origen de las Superficies de Cultivos de 2016

Cultivo 2016	CULTIVO 2015 (%)																TOTAL					
	Cereales invierno					Maiz	Otros Cereales Grano	Leguminos Grano	Tubérculos	Remolacha Azucarera	Girasol	Algodonero	Otros C. Industriales	Cultivos Forrajeros	Hortalizas y Flores	Total Cultivos Herbáceos		Barbecho	Cultivos Leñosos	Otras Aso- ciaciones	Otras Su- perficie	
	Trigo	Cebada	Avena	Centeno	Total																	
Trigo	74,9%	1,0%		1,0%	76,8%	0,6%		0,0%	12,9%						4,8%	0,0%	95,2%	3,2%	0,2%	0,2%	1,2%	100,0%
Cebada	5,1%	79,8%			84,9%	7,0%									5,4%		97,2%			0,3%	2,5%	100,0%
Avena	3,4%		81,2%		84,6%	1,2%									0,2%		86,0%	8,8%			5,3%	100,0%
Centeno	5,6%	0,3%		86,5%	92,3%		0,3%		2,2%						0,4%		95,2%	2,5%	0,1%		2,2%	100,0%
Total Cereales Invierno	53,6%	2,6%	0,5%	24,6%	81,4%	0,6%	0,1%	0,0%	9,5%						3,6%	0,0%	95,2%	3,0%	0,1%	0,2%	1,5%	100,0%
Maiz	0,5%	0,0%			0,5%	89,3%	0,0%	0,0%	2,8%						1,7%		94,3%	2,2%	0,0%	1,6%	1,8%	100,0%
Otros Cereales Grano									100,0%								100,0%					100,0%
Leguminosas Grano						1,1%		82,7%	1,5%						9,1%		94,3%	4,5%		0,3%	0,9%	100,0%
Tubérculos	21,0%	0,1%		0,8%	21,9%	3,0%		0,1%	63,1%					0,0%	2,3%	0,2%	90,7%	2,1%	0,3%	1,4%	5,5%	100,0%
Remolacha Azucarera																						
Girasol																						
Algodonero																						
Otros C. Industriales																						
Cultivos Forrajeros	0,3%	0,0%	0,0%	0,0%	0,3%	0,2%		0,0%	0,1%		0,0%		0,0%	0,0%	97,1%		97,7%	0,6%	0,0%	0,1%	1,6%	100,0%
Hortalizas y Flores	0,4%				0,4%				1,1%						3,4%	91,9%	96,8%	1,1%		0,6%	1,5%	100,0%
Total Cultivos Herbáceos	5,1%	0,2%	0,0%	1,9%	7,3%	4,7%	0,0%	0,2%	3,1%	0,0%	0,0%	0,0%	0,0%	81,4%	0,4%	97,1%	0,9%	0,0%	0,2%	1,7%	100,0%	
Barbecho	5,4%	0,2%	0,0%	3,3%	9,0%	2,7%		0,1%	2,0%	0,0%			0,0%	0,0%	5,4%	0,0%	19,2%	77,0%	0,0%	0,9%	2,8%	100,0%
Cultivos Leñosos	0,2%				0,2%	0,0%			0,0%						0,1%		0,3%	0,1%	97,9%	0,1%	1,6%	100,0%
Otras Asociaciones	0,4%				0,4%	1,3%		0,0%	0,7%						1,5%	0,1%	3,9%	0,6%	0,1%	93,8%	1,6%	100,0%
Otras Superficies	0,0%	0,0%	0,0%	0,0%	0,0%	0,0%	0,0%	0,0%	0,0%	0,0%	0,0%	0,0%	0,0%	0,0%	0,2%	0,0%	0,2%	0,1%	0,0%	0,0%	99,7%	100,0%
TOTAL	0,5%	0,0%	0,0%	0,2%	0,7%	0,5%	0,0%	0,0%	0,3%	0,0%	0,0%	0,0%	0,0%	0,0%	7,6%	0,0%	9,1%	0,6%	1,5%	0,5%	88,2%	100,0%

Destino de las Superficies de Cultivos de 2015

Cultivo 2015	CULTIVO 2016 (%)																TOTAL					
	Cereales invierno					Maiz	Otros Cereales Grano	Leguminos Grano	Tubérculos	Remolacha Azucarera	Girasol	Algodonero	Otros C. Industriales	Cultivos Forrajeros	Hortalizas y Flores	Total Cultivos Herbáceos		Barbecho	Cultivos Leñosos	Otras Aso- ciaciones	Otras Su- perficie	
	Trigo	Cebada	Avena	Centeno	Total																	
Trigo	70,9%	0,2%	0,0%	2,1%	73,2%	0,4%			13,0%						4,2%	0,0%	90,8%	6,8%	0,5%	0,4%	1,5%	100,0%
Cebada	22,4%	61,0%		2,4%	85,7%	0,9%			1,9%						5,5%		94,1%	5,6%			0,2%	100,0%
Avena			84,3%		84,3%										9,6%		93,9%	5,3%			0,8%	100,0%
Centeno	2,4%			84,7%	87,1%				1,2%						0,4%		88,7%	10,9%			0,4%	100,0%
Total Cereales Invierno	50,6%	1,9%	0,5%	24,3%	77,3%	0,3%	0,0%	0,0%	9,4%						3,3%	0,0%	90,4%	7,9%	0,4%	0,3%	1,2%	100,0%
Maiz	0,7%	0,2%	0,0%		0,9%	86,5%	0,0%	0,0%	2,0%						3,5%		93,0%	3,7%	0,1%	1,5%	1,7%	100,0%
Otros Cereales Grano				70,6%	70,6%	20,1%											90,7%				9,3%	100,0%
Leguminosas Grano	0,4%				0,4%	0,4%		93,1%	1,3%						0,5%		95,7%	3,3%		0,4%	0,6%	100,0%
Tubérculos	20,2%			1,4%	21,6%	4,0%	0,0%	0,1%	64,4%						2,7%	0,1%	93,0%	4,1%	0,2%	1,2%	1,6%	100,0%
Remolacha Azucarera																						
Girasol																						
Algodonero																						
Otros C. Industriales									14,5%						25,5%		40,0%	32,7%			27,3%	100,0%
Cultivos Forrajeros	0,3%	0,0%	0,0%	0,0%	0,3%	0,1%		0,0%	0,1%						97,0%	0,0%	97,6%	0,5%	0,0%	0,1%	1,9%	100,0%
Hortalizas y Flores	0,3%				0,3%				1,8%								97,7%	0,7%		0,8%	0,8%	100,0%
Total Cultivos Herbáceos	5,0%	0,2%	0,0%	2,0%	7,2%	4,6%	0,0%	0,2%	3,1%	0,0%	0,0%	0,0%	0,0%	81,1%	0,4%	96,6%	1,3%	0,1%	0,2%	1,8%	100,0%	
Barbecho	2,5%		0,1%	0,8%	3,3%	1,6%		0,1%	1,1%						7,3%	0,1%	13,5%	78,3%	0,1%	0,5%	7,6%	100,0%
Cultivos Leñosos	0,1%			0,0%	0,1%	0,0%			0,1%						0,0%		0,2%	0,0%	98,5%	0,0%	1,3%	100,0%
Otras Asociaciones	0,2%	0,0%			0,2%	1,4%		0,0%	0,8%						0,8%	0,1%	3,3%	1,1%	0,2%	93,8%	1,5%	100,0%
Otras Superficies	0,0%	0,0%	0,0%	0,0%	0,0%	0,0%	0,0%	0,0%	0,0%	0,0%	0,0%	0,0%	0,0%	0,0%	0,1%	0,0%	0,2%	0,0%	0,0%	0,0%	99,8%	100,0%
TOTAL	0,5%	0,0%	0,0%	0,2%	0,7%	0,4%	0,0%	0,0%	0,3%	0,0%	0,0%	0,0%	0,0%	0,0%	7,6%	0,0%	9,1%	0,6%	1,5%	0,5%	88,2%	100,0%

3.9.2 P. de Asturias. Matrices de Cambio de Cultivos.

Origen de las Superficies de Cultivos de 2016

Cultivo 2016	CULTIVO 2015 (%)															TOTAL				
	Cereales invierno				Maíz	Otros Cereales Grano	Leguminosas Grano	Tubérculos	Remolacha Azucarera	Girasol	Algodonero	Otros C. Industriales	Cultivos Forrajeros	Hortalizas y Flores	Total Cultivos Herbáceos		Barbecho	Cultivos Leñosos	Otras Asociaciones	Otras Superficies
	Trigo	Cebada	Avena	Centeno																
Trigo																				
Cebada																				
Avena																				
Centeno				100,0%	100,0%															
Total Cereales Invierno				100,0%	100,0%															
Maíz								3,1%					62,4%		65,5%			34,5%	100,0%	
Otros Cereales Grano																				
Leguminosas Grano								54,7%	1,8%				25,6%		82,1%	2,2%	0,1%	3,6%	11,9%	
Tubérculos						0,6%		8,7%	63,0%			4,9%	1,2%	78,4%			3,7%	18,0%	100,0%	
Remolacha Azucarera																				
Girasol																				
Algodonero																				
Otros C. Industriales																				
Cultivos Forrajeros								0,1%	0,1%				87,2%	0,0%	87,4%	0,4%	0,0%	0,4%	11,8%	
Hortalizas y Flores								7,6%	0,0%				1,0%	68,9%	77,6%	0,8%	4,0%	1,7%	16,0%	
Total Cultivos Herbáceos				0,0%	0,0%	0,0%		1,7%	0,7%				83,8%	0,8%	87,0%	0,4%	0,1%	0,6%	11,8%	
Barbecho								1,7%	0,2%				24,0%		25,9%	24,3%		0,6%	49,2%	
Cultivos Leñosos								0,2%							0,2%	0,8%	94,3%	1,1%	3,6%	
Otras Asociaciones								0,1%	0,5%			0,7%	0,1%		1,4%	0,5%	0,1%	90,7%	7,3%	
Otras Superficies								0,0%	0,0%			0,1%	0,0%		0,1%	0,0%	0,0%	0,0%	99,7%	
TOTAL				0,0%	0,0%	0,0%		0,0%	0,0%			1,4%	0,0%	1,4%	0,2%	0,3%	0,5%	97,6%	100,0%	

Destino de las Superficies de Cultivos de 2015

Cultivo 2015	CULTIVO 2016 (%)															TOTAL				
	Cereales invierno				Maíz	Otros Cereales Grano	Leguminosas Grano	Tubérculos	Remolacha Azucarera	Girasol	Algodonero	Otros C. Industriales	Cultivos Forrajeros	Hortalizas y Flores	Total Cultivos Herbáceos		Barbecho	Cultivos Leñosos	Otras Asociaciones	Otras Superficies
	Trigo	Cebada	Avena	Centeno																
Trigo																				
Cebada																				
Avena																				
Centeno				100,0%	100,0%															
Total Cereales Invierno				100,0%	100,0%															
Maíz								100,0%							100,0%				100,0%	
Otros Cereales Grano																				
Leguminosas Grano								67,5%	3,5%				3,8%	4,1%	78,9%	6,0%	2,0%	1,6%	11,4%	
Tubérculos						0,6%		4,6%	52,3%			13,0%	0,0%	70,5%	1,8%		16,9%	10,7%	100,0%	
Remolacha Azucarera																				
Girasol																				
Algodonero																				
Otros C. Industriales																				
Cultivos Forrajeros						0,1%		0,7%	0,0%				89,4%	0,0%	90,3%	2,0%		0,3%	7,5%	
Hortalizas y Flores									0,9%				2,4%	72,0%	75,3%			3,4%	21,3%	
Total Cultivos Herbáceos				0,0%	0,0%	0,1%		2,2%	0,7%				85,7%	0,9%	89,7%	2,0%	0,0%	0,5%	7,7%	
Barbecho								0,6%					3,6%	0,1%	4,3%	17,8%	1,7%	1,7%	74,5%	
Cultivos Leñosos								0,0%				0,0%	0,2%		0,2%		95,4%	0,2%	4,1%	
Otras Asociaciones						0,2%		0,3%	0,1%			1,2%	0,1%		1,8%	0,1%	0,7%	94,6%	2,7%	
Otras Superficies								0,0%	0,0%			0,2%	0,0%		0,2%	0,1%	0,0%	0,0%	99,7%	
TOTAL				0,0%	0,0%	0,0%		0,0%	0,0%			1,4%	0,0%	1,5%	0,1%	0,3%	0,5%	97,6%	100,0%	

3.9.3 Cantabria. Matrices de Cambio de Cultivos.

Origen de las Superficies de Cultivos de 2016

Cultivo 2016	CULTIVO 2015 (%)														TOTAL							
	Cereales invierno				Maiz	Otros Cereales Grano	Leguminosas Grano	Tubérculos	Remolacha Azucarera	Girasol	Algodonero	Otros C. Industriales	Cultivos Forrajeros	Hortalizas y Flores		Total Cultivos Herbáceos	Barbecho	Cultivos Leñosos	Otras Aso- ciaciones	Otras Su- perficies		
	Trigo	Cebada	Avena	Centeno																	Total	
Trigo	47,7%							7,7%		3,1%			3,1%		61,6%	37,7%			0,7%	100,0%		
Cebada																						
Avena																						
Centeno																						
Total Cereales Invierno	47,7%				47,7%			7,7%		3,1%			3,1%		61,6%	37,7%			0,7%	100,0%		
Maiz																						
Otros Cereales Grano																						
Leguminosas Grano	45,3%				45,3%			54,7%							100,0%						100,0%	
Tubérculos								1,0%					4,2%		5,2%			3,5%	91,3%		100,0%	
Remolacha Azucarera																						
Girasol																						
Algodonero																						
Otros C. Industriales																						
Cultivos Forrajeros	0,7%				0,7%			3,1%						90,3%				0,3%	9,4%		100,0%	
Hortalizas y Flores													86,6%	44,1%	50,3%					5,6%	100,0%	
Total Cultivos Herbáceos	6,8%				6,8%			4,1%		0,4%				74,0%	0,2%			4,6%	0,3%	9,7%	100,0%	
Barbecho	30,9%			12,1%	43,0%			4,1%						37,3%	0,4%			0,0%			100,0%	
Cultivos Leñosos																	93,1%			6,9%	100,0%	
Otras Asociaciones																		7,0%	67,9%	25,1%	100,0%	
Otras Superficies	0,0%		0,0%		0,0%									0,1%	0,0%			0,0%	0,0%	0,0%	99,9%	100,0%
TOTAL	0,1%		0,0%	0,0%	0,2%			0,1%		0,0%			1,0%	0,0%	1,2%	0,1%	0,0%	0,0%	0,0%	98,6%	100,0%	

Destino de las Superficies de Cultivos de 2015

Cultivo 2015	CULTIVO 2016 (%)														TOTAL							
	Cereales invierno				Maiz	Otros Cereales Grano	Leguminosas Grano	Tubérculos	Remolacha Azucarera	Girasol	Algodonero	Otros C. Industriales	Cultivos Forrajeros	Hortalizas y Flores		Total Cultivos Herbáceos	Barbecho	Cultivos Leñosos	Otras Aso- ciaciones	Otras Su- perficies		
	Trigo	Cebada	Avena	Centeno																	Total	
Trigo	48,5%							3,8%					4,6%		56,9%	36,4%				6,7%	100,0%	
Cebada																						
Avena																					100,0%	
Centeno																					100,0%	
Total Cereales Invierno	40,6%				40,6%			3,2%					3,9%		47,6%	42,5%				9,9%	100,0%	
Maiz																						
Otros Cereales Grano																						
Leguminosas Grano																						
Tubérculos	20,0%				20,0%			11,6%	0,4%					55,7%	87,6%	12,4%					100,0%	
Remolacha Azucarera																						
Girasol	100,0%				100,0%										100,0%						100,0%	
Algodonero																						
Otros C. Industriales																						
Cultivos Forrajeros	0,4%				0,4%			0,1%						84,4%	85,1%	6,1%				8,8%	100,0%	
Hortalizas y Flores														57,8%	57,8%	20,6%				21,6%	100,0%	
Total Cultivos Herbáceos	7,0%				7,0%			0,9%	0,1%					71,9%	80,2%	11,2%				8,6%	100,0%	
Barbecho	57,2%				57,2%										57,2%	26,7%			0,4%	15,7%	100,0%	
Cultivos Leñosos																	99,2%			0,8%	100,0%	
Otras Asociaciones								7,3%						25,4%	32,7%	0,7%		39,3%	27,2%	0,8%	100,0%	
Otras Superficies	0,0%				0,0%			0,0%						0,1%	0,1%			0,0%	0,0%	0,0%	99,9%	100,0%
TOTAL	0,1%				0,1%			0,0%	0,0%				1,0%	0,0%	1,2%	0,2%	0,0%	0,0%	0,0%	98,6%	100,0%	

3.9.4 P. Vasco. Matrices de Cambio de Cultivos.

Origen de las Superficies de Cultivos de 2016

Cultivo 2016	CULTIVO 2015 (%)															TOTAL					
	Cereales invierno					Maíz	Otros Cereales Grano	Leguminosas Grano	Tubérculos	Remolacha Azucarera	Girasol	Algodonero	Otros C. Industriales	Cultivos Forrajeros	Hortalizas y Flores		Total Cultivos Herbáceos	Barbecho	Cultivos Leñosos	Otras Aso- ciaciones	Otras Su- perficies
	Trigo	Cebada	Avena	Centeno	Total																
Trigo	64,6%	6,9%	3,4%		74,9%		0,0%	2,3%	1,7%	1,3%	0,6%		1,0%	0,1%		81,9%	2,7%	0,6%	0,1%	14,8%	100,0%
Cebada	11,7%	57,0%	1,6%	0,6%	70,9%			0,5%	0,4%	3,1%	1,4%		2,0%	0,2%		78,5%	2,0%	3,9%	0,8%	14,9%	100,0%
Avena	7,6%	7,1%	54,9%		69,6%			3,2%	0,6%	2,9%			1,1%			77,4%	0,3%	0,1%		22,2%	100,0%
Centeno		46,4%		48,7%	95,1%											95,1%				4,9%	100,0%
Total Cereales Invierno	39,4%	24,8%	8,3%	0,7%	73,1%		0,0%	1,7%	1,1%	2,1%	0,8%		1,4%	0,1%		80,4%	2,1%	1,7%	0,3%	15,5%	100,0%
Maíz						4,0%										4,0%				96,0%	100,0%
Otros Cereales Grano							100,0%									100,0%				0,0%	100,0%
Leguminosas Grano	23,9%	10,3%	5,9%		40,0%			44,1%	1,5%					1,4%		87,0%	0,9%			12,1%	100,0%
Tubérculos	11,3%				11,3%				42,0%	15,1%	1,4%					69,8%	4,4%	0,4%		25,3%	100,0%
Remolacha Azucarera	27,5%	10,8%	0,6%		39,0%			6,1%		40,2%				2,8%		88,1%				11,9%	100,0%
Girasol	22,8%	18,1%	1,0%		41,9%			1,2%		24,6%	23,8%					91,6%	1,2%			7,3%	100,0%
Algodonero									2,7%	0,2%											
Otros C. Industriales	15,5%	10,9%			26,4%			0,8%					33,7%	1,9%		65,6%	0,9%			33,5%	100,0%
Cultivos Forrajeros	6,4%	7,8%			14,2%			14,2%								60,1%	6,8%	5,7%		27,5%	100,0%
Hortalizas y Flores															75,7%	75,9%		0,3%		23,8%	100,0%
Total Cultivos Herbáceos	35,8%	22,0%	7,1%	0,6%	65,5%	0,0%	0,0%	4,0%	1,9%	4,2%	1,0%		2,3%	0,7%	0,2%	79,9%	2,0%	1,4%	0,3%	16,4%	100,0%
Barbecho	12,1%	11,5%	1,1%		24,7%			1,9%	0,3%	1,0%	0,6%		0,2%	0,3%		29,0%	46,5%	0,8%		23,7%	100,0%
Cultivos Leñosos	1,3%	1,8%			3,1%	0,6%		0,5%						0,0%		4,2%	0,9%	71,5%	0,0%	23,4%	100,0%
Otras Asociaciones	0,4%	3,0%			3,4%											3,4%	0,9%	54,0%	0,0%	41,7%	100,0%
Otras Superficies	0,7%	0,5%	0,2%	0,0%	1,4%	0,0%	0,0%	0,1%	0,0%	0,1%	0,0%		0,0%	0,0%	0,0%	1,7%	0,1%	0,7%	0,3%	97,1%	100,0%
TOTAL	3,4%	2,2%	0,7%	0,1%	6,3%	0,0%	0,0%	0,4%	0,2%	0,4%	0,1%		0,2%	0,1%	0,0%	7,8%	0,6%	2,4%	0,5%	88,8%	100,0%

Destino de las Superficies de Cultivos de 2015

Cultivo 2015	CULTIVO 2016 (%)															TOTAL					
	Cereales invierno					Maíz	Otros Cereales Grano	Leguminosas Grano	Tubérculos	Remolacha Azucarera	Girasol	Algodonero	Otros C. Industriales	Cultivos Forrajeros	Hortalizas y Flores		Total Cultivos Herbáceos	Barbecho	Cultivos Leñosos	Otras Aso- ciaciones	Otras Su- perficies
	Trigo	Cebada	Avena	Centeno	Total																
Trigo	61,8%	7,3%	1,5%		70,5%			2,5%	0,5%	2,7%	0,7%		1,2%	0,2%		78,3%	2,0%	0,9%	0,1%	18,8%	100,0%
Cebada	10,4%	55,8%	2,1%	1,5%	69,8%			1,7%		1,7%	0,9%		1,3%	0,3%		75,7%	2,9%	1,9%	0,6%	18,9%	100,0%
Avena	16,0%	5,0%	51,6%		72,5%			3,0%		0,3%	0,2%					76,0%	0,8%			23,2%	100,0%
Centeno		23,4%		65,2%	88,7%											88,7%				11,3%	100,0%
Total Cereales Invierno	38,6%	23,8%	7,2%	1,0%	70,7%			2,2%	0,3%	2,0%	0,7%		1,1%	0,2%		77,2%	2,2%	1,1%	0,2%	19,3%	100,0%
Maíz						3,6%										3,6%		35,9%		60,5%	100,0%
Otros Cereales Grano	55,4%				55,4%		27,3%									82,6%				17,4%	100,0%
Leguminosas Grano	19,5%	2,6%	5,5%		27,6%			40,5%		5,2%	0,3%		0,6%	3,4%		77,6%	2,8%	2,9%		16,7%	100,0%
Tubérculos	31,8%	5,4%	2,2%		39,4%			3,1%	36,4%				4,2%			83,2%	1,0%			15,9%	100,0%
Remolacha Azucarera	11,8%	18,1%	5,2%		35,1%			6,1%		36,4%	7,2%		0,2%			85,0%	1,5%			13,5%	100,0%
Girasol	18,6%	29,7%			48,3%			2,0%		25,1%						75,4%	3,2%			21,3%	100,0%
Algodonero																					
Otros C. Industriales	15,7%	19,5%	3,4%		38,7%										41,4%	80,1%	0,4%			19,5%	100,0%
Cultivos Forrajeros	2,3%	3,6%			5,9%			5,0%		9,7%			5,2%	29,7%	0,0%	55,5%	2,0%	0,0%		42,5%	100,0%
Hortalizas y Flores															52,2%	52,2%				47,8%	100,0%
Total Cultivos Herbáceos	34,6%	21,6%	6,6%	0,8%	63,5%	0,0%	0,0%	4,0%	1,3%	3,8%	1,3%		2,3%	0,7%	0,2%	77,1%	2,1%	1,2%	0,2%	19,5%	100,0%
Barbecho	15,6%	7,6%	0,3%		23,6%			0,6%	1,2%		0,2%		0,4%	1,1%		27,1%	46,0%	3,4%		23,5%	100,0%
Cultivos Leñosos	0,8%	3,5%	0,0%		4,3%			0,0%						0,2%	0,0%	4,5%	0,2%	67,5%	0,2%	27,6%	100,0%
Otras Asociaciones	0,7%	3,0%			3,8%											3,8%	0,1%	42,4%	0,0%	53,8%	100,0%
Otras Superficies	0,5%	0,4%	0,2%	0,0%	1,1%	0,0%	0,0%	0,0%	0,0%	0,0%	0,0%		0,1%	0,0%	0,0%	1,4%	0,1%	0,6%	0,2%	97,7%	100,0%
TOTAL	3,3%	2,1%	0,7%	0,1%	6,1%	0,0%	0,0%	0,4%	0,1%	0,3%	0,1%		0,3%	0,1%	0,0%	7,5%	0,6%	2,2%	0,4%	89,3%	100,0%

3.9.5 Navarra. Matrices de Cambio de Cultivos.

Origen de las Superficies de Cultivos de 2016

Cultivo 2016	CULTIVO 2015 (%)															TOTAL						
	Cereales invierno					Maíz	Otros Cereales Grano	Leguminosas Grano	Tubérculos	Remolacha Azucarera	Girasol	Algodonero	Otros C. Industriales	Cultivos Forrajeros	Hortalizas y Flores		Total Cultivos Herbáceos	Barbecho	Cultivos Leñosos	Otras Asociaciones	Otras Superficies	
	Trigo	Cebada	Avena	Centeno	Total																	
Trigo	25,0%	20,6%	5,4%	0,0%	51,0%	6,3%	0,3%	8,9%			4,7%		6,7%	2,3%	1,2%	81,4%	18,0%	0,3%		0,3%	100,0%	
Cebada	34,2%	41,5%	1,2%		76,9%	0,8%		1,2%	0,0%		0,1%		1,5%	1,1%	0,2%	81,8%	17,4%	0,0%		0,7%	100,0%	
Avena	14,3%	59,3%	16,3%		89,9%	0,2%		0,2%			1,5%					98,2%	0,6%			1,2%	100,0%	
Centeno			0,4%		0,4%											0,4%	99,6%				100,0%	
Total Cereales Invierno	28,9%	33,3%	3,9%	0,0%	66,1%	3,2%	0,1%	4,5%	0,0%		2,2%		3,7%	1,9%	0,6%	82,5%	16,8%	0,1%		0,6%	100,0%	
Maíz	11,2%	3,8%	0,0%		15,0%	62,2%		1,0%			3,7%			0,3%	2,3%	92,3%	4,5%	1,8%		1,4%	100,0%	
Otros Cereales Grano	7,3%	0,6%			7,9%	2,7%	80,8%								1,1%	92,4%	7,5%			0,1%	100,0%	
Leguminosas Grano	26,5%	55,3%	0,8%		82,5%	0,2%									0,0%	96,2%	3,5%	0,0%		0,3%	100,0%	
Tubérculos								91,7%								100,0%					100,0%	
Remolacha Azucarera																						
Girasol	25,3%	47,2%			72,5%	21,4%		0,4%								97,7%	2,3%				100,0%	
Algodonero													3,3%									
Otros C. Industriales	32,4%	42,9%	2,5%		77,8%	0,5%		4,3%					9,5%		5,5%	97,7%	1,7%	0,4%		0,3%	100,0%	
Cultivos Forrajeros	5,1%	8,6%	0,2%		13,9%	0,3%	0,0%				0,5%			0,3%	72,3%	90,3%	3,1%			6,6%	100,0%	
Hortalizas y Flores	5,1%	6,3%			11,4%	19,0%		0,3%					6,9%	4,3%	45,6%	87,5%	10,0%	0,1%		2,4%	100,0%	
Total Cultivos Herbáceos	24,8%	29,6%	2,9%	0,0%	57,4%	7,0%	1,5%	4,0%	0,0%		1,8%		3,4%	7,0%	3,1%	85,5%	13,2%	0,2%		1,1%	100,0%	
Barbecho	20,0%	34,8%	1,3%		56,1%	3,5%	1,1%	0,2%	0,1%		0,2%		1,9%	0,7%	0,9%	64,7%	33,5%	0,5%		1,2%	100,0%	
Cultivos Leñosos	1,1%	0,3%			1,4%	0,0%									0,0%	1,7%	0,7%	97,2%		0,5%	100,0%	
Otras Asociaciones																				100,0%	100,0%	
Otras Superficies	0,1%	0,1%	0,0%		0,3%	0,0%		0,0%						0,0%	0,0%	0,4%	0,2%	0,1%			99,4%	100,0%
TOTAL	6,9%	8,6%	0,8%	0,0%	16,3%	1,8%	0,4%	1,0%	0,0%		0,4%		0,9%	1,7%	0,8%	23,4%	4,7%	3,2%		68,8%	100,0%	

Destino de las Superficies de Cultivos de 2015

Cultivo 2015	CULTIVO 2016 (%)															TOTAL						
	Cereales invierno					Maíz	Otros Cereales Grano	Leguminosas Grano	Tubérculos	Remolacha Azucarera	Girasol	Algodonero	Otros C. Industriales	Cultivos Forrajeros	Hortalizas y Flores		Total Cultivos Herbáceos	Barbecho	Cultivos Leñosos	Otras Asociaciones	Otras Superficies	
	Trigo	Cebada	Avena	Centeno	Total																	
Trigo	27,1%	42,1%	2,0%		71,2%	2,3%	0,4%	3,7%			1,2%		5,4%	1,3%	0,7%	86,1%	12,0%	0,5%		1,4%	100,0%	
Cebada	17,9%	40,9%	6,6%		65,4%	0,6%	0,0%	6,1%			1,7%		5,7%	1,8%	0,7%	82,1%	16,7%	0,1%		1,1%	100,0%	
Avena	52,3%	13,1%	20,4%	0,0%	85,9%	0,0%		1,0%					3,8%	0,5%		91,1%	6,8%			2,1%	100,0%	
Centeno					100,0%											100,0%					100,0%	
Total Cereales Invierno	23,4%	40,1%	5,3%	0,0%	68,8%	1,3%	0,2%	4,9%			1,4%		5,4%	1,5%	0,6%	84,2%	14,2%	0,3%		1,3%	100,0%	
Maíz	25,5%	3,7%	0,1%		29,3%	47,9%		0,1%			3,7%			0,3%	0,3%	91,5%	7,9%	0,1%		0,5%	100,0%	
Otros Cereales Grano	5,8%				5,8%		83,2%								0,0%	89,0%	11,0%				100,0%	
Leguminosas Grano	68,3%	10,4%	0,2%		78,9%	1,5%		13,3%			0,1%		5,1%		0,2%	99,1%	0,9%			0,0%	100,0%	
Tubérculos					4,6%				66,1%							70,8%	29,2%				100,0%	
Remolacha Azucarera																						
Girasol	79,1%	2,6%	3,3%		85,0%	11,8%									1,8%	98,6%	1,4%				100,0%	
Algodonero																						
Otros C. Industriales	55,5%	14,1%			69,6%	0,5%					1,2%			12,0%	0,5%	90,7%	8,8%			0,4%	100,0%	
Cultivos Forrajeros	10,1%	5,2%	3,6%		19,0%	1,9%	0,3%	0,0%							74,1%	97,5%	1,7%	0,0%		0,8%	100,0%	
Hortalizas y Flores	10,9%	2,6%			13,5%	13,7%			0,1%				7,8%	6,5%	51,3%	93,0%	4,7%	0,9%		1,4%	100,0%	
Total Cultivos Herbáceos	26,0%	29,7%	4,1%	0,0%	59,8%	5,6%	1,6%	3,9%	0,1%		1,3%		4,8%	6,8%	3,4%	87,3%	11,4%	0,2%		1,1%	100,0%	
Barbecho	28,7%	31,6%	0,1%	0,4%	60,8%	1,4%	0,7%	0,7%			0,2%		0,4%	1,2%	1,9%	67,2%	29,6%	0,5%		2,7%	100,0%	
Cultivos Leñosos	0,7%	0,1%			0,8%	0,8%		0,0%					0,1%		0,0%	1,7%	0,7%	96,5%		1,1%	100,0%	
Otras Asociaciones																						
Otras Superficies	0,0%	0,1%	0,0%		0,1%	0,0%	0,0%	0,0%						0,0%	0,2%	0,4%	0,1%	0,0%	0,0%		99,5%	100,0%
TOTAL	7,5%	8,5%	1,0%	0,0%	16,9%	1,4%	0,4%	1,0%	0,0%		0,3%		1,1%	1,8%	0,9%	23,8%	4,1%	3,2%		68,8%	100,0%	

3.9.6 La Rioja. Matrices de Cambio de Cultivos.

Origen de las Superficies de Cultivos de 2016

CULTIVO 2015 (%)																					
Cultivo 2016	Cereales invierno				Total	Maíz	Otros Cereales	Leguminosas	Tubérculos	Remolacha Azucarera	Girasol	Algodonero	Otros C. Industriales	Cultivos Forrajeros	Hortalizas y Flores	Total Cultivos Herbáceos	Barbecho	Cultivos Leñosos	Otras Asociaciones	Otras Superficies	TOTAL
	Trigo	Cebada	Avena	Centeno																	
Trigo	48,3%	21,1%	0,0%	69,4%	0,8%	1,1%	0,4%	2,9%	2,1%	2,6%		0,7%	2,9%	4,6%	87,4%	11,6%	0,2%		0,8%	100,0%	
Cebada	56,7%	19,6%		76,3%	0,1%	0,9%		0,0%	0,9%	0,6%		1,1%	1,6%	1,8%	83,4%	15,6%	0,5%		0,5%	100,0%	
Avena	55,7%	16,9%		72,6%											72,6%	27,4%				100,0%	
Centeno	100,0%			100,0%											100,0%					100,0%	
Total Cereales Invierno	51,7%	20,5%	0,0%	72,2%	0,5%	1,0%	0,2%	1,7%	1,6%	1,8%		0,8%	2,4%	3,5%	85,8%	13,2%	0,3%		0,7%	100,0%	
Maíz	67,6%			67,6%	23,7%									0,9%	92,3%	0,8%	6,9%			100,0%	
Otros Cereales Grano	35,7%	17,7%		53,4%		25,6%			0,7%				3,6%		83,4%	8,6%			8,0%	100,0%	
Leguminosas Grano	38,0%	39,9%		77,9%	1,5%		10,4%	0,1%						1,3%	93,2%	6,2%			0,6%	100,0%	
Tubérculos	87,5%	7,0%		94,5%				0,8%							99,1%	0,6%			0,3%	100,0%	
Remolacha Azucarera	81,4%	7,7%		89,1%								3,1%		1,9%	94,1%	5,4%			0,5%	100,0%	
Girasol	39,1%	17,6%		56,7%						43,0%					99,7%				0,3%	100,0%	
Algodonero																					
Otros C. Industriales	53,9%	32,2%		86,1%		5,4%								1,8%	93,3%	3,2%			3,4%	100,0%	
Cultivos Forrajeros	0,0%	7,0%	0,2%	7,2%										88,5%	95,7%	1,2%	3,1%		0,1%	100,0%	
Hortalizas y Flores	35,3%	22,6%		58,0%	0,1%	1,7%		0,0%							74,4%	9,9%	0,6%	0,1%	15,1%	100,0%	
Total Cultivos Herbáceos	50,2%	20,1%	0,0%	70,3%	0,5%	1,5%	0,3%	1,4%	1,4%	1,9%		0,8%	4,7%	3,6%	86,4%	11,8%	0,4%	0,0%	1,4%	100,0%	
Barbecho	16,8%	23,4%	0,3%	40,4%	0,1%	1,5%	0,0%	0,5%	0,3%						45,0%	42,0%	7,1%	0,0%	5,9%	100,0%	
Cultivos Leñosos	0,2%	0,5%		0,8%											0,8%	1,4%	97,6%		0,2%	100,0%	
Otras Asociaciones															40,8%			59,2%		100,0%	
Otras Superficies	0,1%	0,0%		0,1%	0,0%			0,0%	0,0%						0,1%	0,2%	0,2%		99,5%	100,0%	
TOTAL	7,1%	3,4%	0,0%	10,6%	0,1%	0,2%	0,0%	0,2%	0,2%	0,2%		0,1%	0,6%	0,6%	12,9%	3,2%	14,7%	0,0%	69,2%	100,0%	

Destino de las Superficies de Cultivos de 2015

CULTIVO 2016 (%)																					
Cultivo 2015	Cereales invierno				Total	Maíz	Otros Cereales	Leguminosas	Tubérculos	Remolacha Azucarera	Girasol	Algodonero	Otros C. Industriales	Cultivos Forrajeros	Hortalizas y Flores	Total Cultivos Herbáceos	Barbecho	Cultivos Leñosos	Otras Asociaciones	Otras Superficies	TOTAL
	Trigo	Cebada	Avena	Centeno																	
Trigo	43,7%	34,2%	0,4%	0,2%	78,4%	0,2%	1,2%	1,0%	3,2%	2,3%	0,6%		2,4%	0,0%	2,4%	91,7%	7,3%	0,5%		0,5%	100,0%
Cebada	39,6%	24,5%	0,2%		64,3%		1,2%	2,1%	0,5%	0,4%	0,6%		3,0%	0,8%	3,2%	76,2%	21,2%	2,1%		0,5%	100,0%
Avena														7,1%		7,1%	92,9%				100,0%
Centeno	100,0%				100,0%											100,0%					100,0%
Total Cereales Invierno	42,3%	31,0%	0,3%	0,1%	73,7%	0,1%	1,2%	1,3%	2,3%	1,7%	0,6%		2,6%	0,3%	2,7%	86,6%	11,9%	1,0%		0,5%	100,0%
Maíz	76,6%	6,8%			83,4%	5,9%		3,9%							0,7%	93,9%	3,8%			2,3%	100,0%
Otros Cereales Grano	29,0%	16,7%			45,7%		24,6%							7,2%	3,4%	80,8%	19,2%				100,0%
Leguminosas Grano	55,4%				55,4%			43,0%								98,5%	1,5%				100,0%
Tubérculos	90,2%	0,2%			90,5%			0,1%	1,1%						0,0%	91,7%	8,2%			0,2%	100,0%
Remolacha Azucarera	73,3%	21,3%			94,5%		0,9%									95,4%	4,4%			0,2%	100,0%
Girasol	68,4%	11,2%			79,6%					20,4%						100,0%					100,0%
Algodonero																					
Otros C. Industriales	42,0%	43,8%			85,8%		8,1%			6,1%						100,0%					100,0%
Cultivos Forrajeros	29,1%	10,7%			39,7%	0,0%		0,4%							54,1%	94,2%	2,8%	0,2%		2,8%	100,0%
Hortalizas y Flores	53,2%	13,6%			66,8%			0,6%	1,7%	0,7%			1,0%		12,8%	83,7%	9,0%	1,4%	0,0%	5,8%	100,0%
Total Cultivos Herbáceos	43,8%	27,8%	0,3%	0,1%	72,0%	0,1%	1,5%	1,3%	2,0%	1,5%	0,9%		2,3%	2,9%	2,8%	87,4%	10,9%	0,9%	0,0%	0,8%	100,0%
Barbecho	23,5%	21,1%	0,4%		44,9%	0,0%	0,6%	0,4%	0,1%	0,3%			0,3%	0,1%	1,5%	48,3%	41,2%	6,7%		3,8%	100,0%
Cultivos Leñosos	0,1%	0,1%			0,2%	0,0%								0,1%	0,0%	0,3%	1,5%	97,2%		1,0%	100,0%
Otras Asociaciones															43,9%	11,4%		44,6%			100,0%
Otras Superficies	0,1%	0,0%			0,1%		0,0%	0,0%	0,0%	0,0%			0,0%	0,0%	0,1%	0,3%	0,3%	0,0%		99,4%	100,0%
TOTAL	6,5%	4,3%	0,0%	0,0%	10,8%	0,0%	0,2%	0,2%	0,3%	0,2%	0,1%		0,3%	0,4%	0,5%	13,0%	3,1%	14,7%	0,0%	69,2%	100,0%

3.9.7 Aragón. Matrices de Cambio de Cultivos.

Origen de las Superficies de Cultivos de 2016

Cultivo 2016	CULTIVO 2015 (%)																			TOTAL	
	Cereales invierno					Maíz	Otros Cereales Grano	Leguminosas Grano	Tubérculos	Remolacha Azucarera	Girasol	Algodonero	Otros C. Industriales	Cultivos Forrajeros	Hortalizas y Flores	Total Cultivos Herbáceos	Barbecho	Cultivos Leñosos	Otras Asociaciones		Otras Superficies
	Trigo	Cebada	Avena	Centeno	Total																
Trigo	23,6%	22,3%	1,0%	0,1%	47,0%	3,7%	0,1%	2,2%	0,0%	1,6%	0,8%	3,0%	0,3%	58,7%	40,6%	0,1%	0,0%	0,6%	100,0%		
Cebada	15,5%	44,6%	0,6%	0,6%	61,3%	3,1%	0,5%	2,4%	0,0%	0,6%	0,3%	1,5%	0,2%	70,0%	29,3%	0,1%	0,0%	0,7%	100,0%		
Avena	13,6%	13,8%	26,9%	0,7%	55,0%	0,4%	0,2%	0,5%					2,0%	59,9%	39,0%	0,1%		0,9%	100,0%		
Centeno	6,0%	27,0%	0,2%	25,4%	58,6%	0,1%	3,0%						2,2%	65,1%	34,5%	0,0%		0,4%	100,0%		
Total Cereales Invierno	18,2%	34,9%	1,5%	1,2%	55,8%	3,1%	0,4%	2,2%	0,0%	1,0%	0,4%	2,1%	0,3%	65,4%	33,9%	0,1%	0,0%	0,6%	100,0%		
Maíz	7,4%	23,9%	0,1%		31,4%	50,3%	0,0%	1,5%	0,1%	0,0%	0,2%	11,2%	1,8%	96,6%	3,0%	0,1%	0,0%	0,3%	100,0%		
Otros Cereales Grano	6,4%	12,7%	1,3%	0,3%	20,6%	1,5%	23,9%	1,4%	0,1%	1,6%		4,0%		53,0%	46,5%			0,4%	100,0%		
Leguminosas Grano	15,3%	52,5%		0,0%	67,9%	3,0%	1,8%	20,3%				1,5%		94,5%	5,2%	0,1%		0,2%	100,0%		
Tubérculos	8,5%	23,8%			32,3%	2,1%			5,3%					93,8%	3,2%			3,0%	100,0%		
Remolacha Azucarera																					
Girasol	23,3%	60,4%	0,5%	7,3%	91,5%	2,7%	1,6%	0,8%		1,4%			0,3%	98,3%	1,4%			0,2%	100,0%		
Algodonero																					
Otros C. Industriales	17,6%	58,5%			76,1%	7,0%						5,5%		88,6%	10,6%			0,8%	100,0%		
Cultivos Forrajeros	6,2%	10,6%	0,4%	0,1%	17,3%	1,7%	0,8%	0,2%		0,1%		0,4%	73,0%	93,8%	5,5%	0,1%	0,1%	0,6%	100,0%		
Hortalizas y Flores	16,5%	18,8%			35,3%	21,6%		1,7%	0,1%	9,1%		8,0%	19,3%	95,0%	3,5%			1,5%	100,0%		
Total Cultivos Herbáceos	15,7%	31,1%	1,2%	1,0%	49,0%	5,7%	1,3%	2,2%	0,0%	0,9%	0,4%	11,4%	0,5%	71,4%	27,9%	0,1%	0,0%	0,6%	100,0%		
Barbecho	23,6%	35,8%	3,2%	2,4%	65,0%	0,3%	2,4%	0,4%	0,0%	0,0%	0,2%	1,2%	0,1%	69,5%	28,8%	0,5%	0,0%	1,2%	100,0%		
Cultivos Leñosos	0,1%	0,5%	0,0%	0,0%	0,6%	0,0%	0,0%				0,1%	0,1%		0,8%	1,5%	97,3%		0,5%	100,0%		
Otras Asociaciones												9,1%			39,6%		29,6%	21,7%	100,0%		
Otras Superficies	0,0%	0,1%	0,0%	0,0%	0,1%	0,0%	0,0%	0,0%	0,0%	0,0%		0,0%	0,0%	0,2%	0,2%	0,0%		99,6%	100,0%		
TOTAL	5,8%	10,6%	0,6%	0,4%	17,4%	1,4%	0,5%	0,5%	0,0%	0,2%	0,1%	2,8%	0,1%	23,0%	9,3%	5,0%	0,0%	62,7%	100,0%		

Destino de las Superficies de Cultivos de 2015

Cultivo 2015	CULTIVO 2016 (%)																			TOTAL	
	Cereales invierno					Maíz	Otros Cereales Grano	Leguminosas Grano	Tubérculos	Remolacha Azucarera	Girasol	Algodonero	Otros C. Industriales	Cultivos Forrajeros	Hortalizas y Flores	Total Cultivos Herbáceos	Barbecho	Cultivos Leñosos	Otras Asociaciones		Otras Superficies
	Trigo	Cebada	Avena	Centeno	Total																
Trigo	25,9%	26,4%	1,3%	0,5%	54,0%	1,7%	0,8%	1,1%	0,0%	1,0%	0,2%	3,0%	0,4%	62,4%	37,0%	0,1%		0,5%	100,0%		
Cebada	13,5%	41,8%	0,7%	1,3%	57,3%	3,0%	0,9%	2,2%	0,0%	1,4%	0,4%	2,9%	0,3%	68,3%	30,9%	0,2%		0,5%	100,0%		
Avena	10,8%	9,3%	24,6%	0,2%	44,9%	0,2%	1,7%			0,2%		1,9%		48,9%	50,4%	0,1%		0,6%	100,0%		
Centeno	1,3%	14,0%	0,9%	29,4%	45,5%		0,5%	0,0%		4,1%		0,6%		50,8%	48,6%	0,1%		0,4%	100,0%		
Total Cereales Invierno	17,2%	34,8%	1,7%	1,7%	55,5%	2,4%	0,9%	1,7%	0,0%	1,3%	0,3%	2,8%	0,3%	65,2%	34,1%	0,2%		0,5%	100,0%		
Maíz	17,4%	22,4%	0,1%	0,0%	39,9%	48,8%	0,9%	1,0%	0,0%	0,5%	0,4%	3,6%	2,4%	97,5%	2,0%	0,1%		0,5%	100,0%		
Otros Cereales Grano	1,7%	9,5%	0,3%	3,0%	14,5%	0,1%	35,9%	1,5%		0,8%		4,6%		57,4%	42,2%	0,0%		0,4%	100,0%		
Leguminosas Grano	25,7%	43,8%	0,5%		70,1%	3,6%	2,0%	16,4%		0,3%		1,0%	0,5%	93,9%	6,0%			0,1%	100,0%		
Tubérculos	20,5%	30,1%			50,7%	24,4%	5,0%		6,7%				1,3%	88,1%	10,0%			1,9%	100,0%		
Remolacha Azucarera																					
Girasol	48,9%	30,9%		3,0%	82,8%	0,3%	5,9%			1,7%				98,6%	1,2%			0,2%	100,0%		
Algodonero																					
Otros C. Industriales	42,0%	24,5%			66,4%	2,5%						3,4%	10,7%	83,1%	13,0%	3,9%			100,0%		
Cultivos Forrajeros	6,9%	5,5%	0,4%	0,4%	13,2%	5,3%	1,1%	0,2%		0,0%			74,9%	95,2%	4,0%	0,2%	0,0%	0,5%	100,0%		
Hortalizas y Flores	17,7%	14,4%	7,9%		39,9%	19,4%		0,0%	4,4%			5,5%	23,8%	93,0%	6,0%			1,0%	100,0%		
Total Cultivos Herbáceos	16,3%	30,0%	1,4%	1,4%	49,1%	5,5%	1,8%	1,8%	0,0%	1,1%	0,3%	11,6%	0,6%	71,8%	27,5%	0,2%	0,0%	0,5%	100,0%		
Barbecho	27,9%	31,1%	2,3%	1,9%	63,1%	0,4%	3,9%	0,2%	0,0%	0,0%	0,1%	1,7%	0,1%	69,5%	28,3%	0,8%	0,0%	1,4%	100,0%		
Cultivos Leñosos	0,1%	0,2%	0,0%	0,0%	0,3%	0,0%	0,0%					0,0%		0,4%	0,9%	98,4%		0,4%	100,0%		
Otras Asociaciones	12,1%				12,1%	1,6%						32,7%		46,4%	20,5%		33,1%		100,0%		
Otras Superficies	0,1%	0,1%	0,0%	0,0%	0,2%	0,0%	0,0%	0,0%	0,0%	0,0%		0,0%	0,0%	0,2%	0,2%	0,0%	0,0%	99,6%	100,0%		
TOTAL	6,4%	9,9%	0,5%	0,5%	17,3%	1,3%	0,8%	0,4%	0,0%	0,2%	0,1%	2,8%	0,2%	23,2%	9,1%	5,1%	0,0%	62,6%	100,0%		

3.9.8 Cataluña. Matrices de Cambio de Cultivos.

Origen de las Superficies de Cultivos de 2016

Cultivo 2016	CULTIVO 2015 (%)																		TOTAL		
	Cereales invierno					Maíz	Otros Cereales Grano	Leguminosas Grano	Tubérculos	Remolacha Azucarera	Girasol	Algodonero	Otros C. Industriales	Cultivos Forrajeros	Hortalizas y Flores	Total Cultivos Herbáceos	Barbecho	Cultivos Leñosos		Otras Asociaciones	Otras Superficies
	Trigo	Cebada	Avena	Centeno	Total																
Trigo	26,4%	38,8%	0,5%	0,1%	65,8%	9,0%	0,5%	2,8%			0,8%	7,9%	5,8%	0,2%	92,8%	5,6%	0,1%		1,5%	100,0%	
Cebada	23,8%	57,3%	0,4%	0,1%	81,5%	4,1%	1,7%	1,2%	0,0%		0,2%	2,0%	3,5%	0,1%	94,3%	3,9%	0,6%	0,0%	1,1%	100,0%	
Avena	4,8%	35,5%	20,3%		60,6%		2,5%	2,3%							76,7%	13,8%	1,2%		8,2%	100,0%	
Centeno	42,6%			0,4%	43,0%		8,9%	1,3%				10,7%			86,8%	5,1%			8,1%	100,0%	
Total Cereales Invierno	24,1%	51,3%	0,9%	0,1%	76,4%	5,4%	1,4%	1,7%	0,0%		0,4%	3,7%	4,4%	0,1%	93,4%	4,7%	0,5%	0,0%	1,4%	100,0%	
Maíz	15,6%	10,5%	0,3%		26,4%	57,4%	0,3%	0,7%			0,5%	0,5%	11,2%	0,1%	97,1%	1,1%	0,9%		1,0%	100,0%	
Otros Cereales Grano	1,2%	2,8%			3,9%	0,3%	90,5%	0,0%			0,9%		1,1%		96,7%	2,9%	0,2%		0,2%	100,0%	
Leguminosas Grano	10,7%	66,0%			76,7%	0,5%	5,2%	4,8%				6,4%	2,8%		96,4%	3,6%			0,1%	100,0%	
Tubérculos	31,5%	3,4%			34,9%				35,5%						90,0%	4,4%	0,8%	0,8%	4,0%	100,0%	
Remolacha Azucarera																					
Girasol	12,2%	58,2%	0,3%		70,7%	2,3%		5,3%			10,8%				100,0%				0,0%	100,0%	
Algodonero																					
Otros C. Industriales	20,3%	61,1%	0,1%		81,4%	0,4%						14,7%	1,2%	0,3%	97,9%	1,2%			0,9%	100,0%	
Cultivos Forrajeros	5,4%	12,2%	1,1%		18,6%	3,5%	0,4%	0,2%	0,1%		0,1%		66,7%	0,1%	89,9%	2,7%	0,6%	0,0%	6,7%	100,0%	
Hortalizas y Flores	1,1%	1,0%			2,1%	0,7%			3,3%			0,2%	0,3%	86,3%	93,0%	1,8%	0,9%	1,0%	3,3%	100,0%	
Total Cultivos Herbáceos	18,3%	38,1%	0,8%	0,0%	57,1%	9,0%	6,0%	1,2%	0,1%	0,4%	2,9%	15,2%	1,7%	93,5%	3,7%	0,5%	0,0%	2,2%	100,0%		
Barbecho	7,7%	20,3%	0,7%	0,3%	29,1%	3,3%	1,7%	2,0%	0,0%	0,5%	0,1%	6,5%	1,0%	44,2%	46,6%	3,6%	0,1%	5,6%	100,0%		
Cultivos Leñosos	0,1%	0,3%			0,4%	0,0%	0,0%	0,0%				0,2%	0,1%	0,7%	0,9%	97,9%	0,1%	0,5%	100,0%		
Otras Asociaciones	0,0%	2,1%			2,2%	0,3%			0,3%					27,9%	30,3%	9,7%	15,3%	41,7%	2,9%	100,0%	
Otras Superficies	0,0%	0,1%	0,0%		0,1%	0,0%	0,0%	0,0%	0,0%	0,0%	0,0%	0,1%	0,0%	0,2%	0,1%	0,1%	0,0%	99,6%	100,0%		
TOTAL	2,8%	5,9%	0,1%	0,0%	8,8%	1,4%	0,9%	0,2%	0,0%	0,1%	0,4%	2,4%	0,3%	14,4%	1,3%	9,5%	0,0%	74,7%	100,0%		

Destino de las Superficies de Cultivos de 2015

Cultivo 2015	CULTIVO 2016 (%)																		TOTAL		
	Cereales invierno					Maíz	Otros Cereales Grano	Leguminosas Grano	Tubérculos	Remolacha Azucarera	Girasol	Algodonero	Otros C. Industriales	Cultivos Forrajeros	Hortalizas y Flores	Total Cultivos Herbáceos	Barbecho	Cultivos Leñosos		Otras Asociaciones	Otras Superficies
	Trigo	Cebada	Avena	Centeno	Total																
Trigo	25,1%	53,3%	0,4%	0,3%	79,0%	7,0%	0,3%	0,6%	0,1%		0,3%	2,8%	4,7%	0,1%	95,1%	3,8%	0,5%	0,0%	0,7%	100,0%	
Cebada	17,5%	60,9%	1,2%		79,6%	2,2%	0,4%	1,8%	0,0%		0,8%	4,0%	5,1%	0,0%	93,9%	4,7%	0,4%	0,0%	1,0%	100,0%	
Avena	10,9%	21,7%	33,7%		66,3%	2,6%					0,2%	0,3%	21,4%		90,8%	8,1%			1,1%	100,0%	
Centeno	16,2%	37,5%		1,0%	54,7%										54,7%	45,3%				100,0%	
Total Cereales Invierno	19,8%	57,9%	1,4%	0,1%	79,2%	3,7%	0,4%	1,4%	0,0%		0,6%	3,6%	5,2%	0,1%	94,2%	4,5%	0,4%	0,0%	0,9%	100,0%	
Maíz	17,5%	18,8%			36,3%	52,6%	0,2%	0,1%			0,1%		6,3%	0,1%	95,7%	3,2%	0,2%		0,9%	100,0%	
Otros Cereales Grano	1,5%	12,0%	0,6%	0,2%	14,3%	0,5%	79,8%	0,9%					1,2%		96,7%	2,6%	0,1%		0,5%	100,0%	
Leguminosas Grano	36,7%	35,6%	2,3%	0,1%	74,8%	4,2%	0,1%	3,8%			2,0%		2,0%		86,8%	13,0%			0,2%	100,0%	
Tubérculos		7,4%			7,4%				21,6%				9,0%	51,9%	89,9%	4,0%	1,9%	0,4%	3,9%	100,0%	
Remolacha Azucarera																					
Girasol	32,8%	18,6%			51,4%	9,8%	11,0%				13,3%		2,7%		88,4%	11,3%			0,3%	100,0%	
Algodonero																					
Otros C. Industriales	49,4%	29,5%		0,6%	79,5%	1,5%		2,4%			0,2%		13,4%	1,3%	98,5%	0,4%			1,1%	100,0%	
Cultivos Forrajeros	6,5%	9,2%	1,0%	0,2%	16,9%	5,9%	0,4%	0,2%			0,3%		69,2%	0,0%	93,1%	3,7%	0,6%		2,6%	100,0%	
Hortalizas y Flores	2,2%	1,7%			3,9%	0,6%			0,7%			0,4%	1,0%	82,2%	88,8%	4,7%	2,0%	2,4%	2,1%	100,0%	
Total Cultivos Herbáceos	17,1%	40,9%	1,1%	0,1%	59,2%	8,4%	5,3%	1,1%	0,1%	0,5%	2,6%	15,3%	1,7%	94,2%	4,1%	0,4%	0,0%	1,2%	100,0%		
Barbecho	11,3%	18,8%	2,2%	0,1%	32,4%	1,0%	1,7%	0,4%	0,0%		0,3%	5,0%	0,4%	41,4%	48,0%	6,3%	0,2%	4,2%	100,0%		
Cultivos Leñosos	0,0%	0,4%	0,0%		0,5%	0,1%	0,0%	0,0%				0,2%	0,0%	0,8%	0,5%	98,0%	0,0%	0,7%	100,0%		
Otras Asociaciones		5,2%			5,2%	0,3%						2,2%	10,2%	17,9%	5,3%	31,2%	38,2%	7,4%	100,0%		
Otras Superficies	0,1%	0,1%	0,0%	0,0%	0,2%	0,0%	0,0%	0,0%	0,0%	0,0%	0,0%	0,2%	0,0%	0,4%	0,1%	0,1%	0,0%	99,4%	100,0%		
TOTAL	2,6%	6,3%	0,2%	0,0%	9,1%	1,3%	0,8%	0,2%	0,0%	0,1%	0,4%	2,5%	0,3%	14,5%	1,4%	9,5%	0,0%	74,6%	100,0%		

3.9.9 Baleares. Matrices de Cambio de Cultivos.

Origen de las Superficies de Cultivos de 2016

Cultivo 2016	CULTIVO 2015 (%)																TOTAL					
	Cereales invierno					Maíz	Otros Cereales Grano	Leguminosas Grano	Tubérculos	Remolacha Azucarera	Girasol	Algodonero	Otros C. Industriales	Cultivos Forrajeros	Hortalizas y Flores	Total Cultivos Herbáceos		Barbecho	Cultivos Leñosos	Otras Asociaciones	Otras Superficies	
	Trigo	Cebada	Avena	Centeno	Total																	
Trigo	23,0%	14,7%	1,5%		39,2%	1,2%	0,6%	22,8%	0,0%					27,3%	0,5%	91,6%	7,2%	0,0%		1,1%	100,0%	
Cebada	12,8%	30,8%	9,6%		53,2%		4,8%	6,5%					0,1%	19,3%	3,6%	87,5%	8,1%	0,2%		4,2%	100,0%	
Avena	1,4%	20,4%	13,8%		35,6%		0,2%							20,0%		55,8%	38,6%	0,0%		5,5%	100,0%	
Centeno			47,7%		47,7%			52,3%								100,0%					100,0%	
Total Cereales Invierno	12,8%	25,1%	8,7%		46,6%	0,3%	3,0%	8,9%	0,0%				0,1%	21,2%	2,2%	82,2%	13,9%	0,1%		3,7%	100,0%	
Maíz						11,7%			20,4%					55,4%	7,0%	94,5%	5,2%			0,3%	100,0%	
Otros Cereales Grano	23,4%	25,1%	1,9%		50,4%		2,9%	19,7%					5,0%	6,7%	7,3%	92,0%	7,2%			0,8%	100,0%	
Leguminosas Grano	43,3%	21,4%	0,0%		64,7%		4,5%	0,2%						16,7%	1,0%	87,1%	12,3%	0,3%		0,3%	100,0%	
Tubérculos	4,0%	1,5%			5,5%	5,4%			51,6%					14,9%	10,9%	88,3%	9,9%	0,9%		0,8%	100,0%	
Remolacha Azucarera																						
Girasol																						
Algodonero																						
Otros C. Industriales																						
Cultivos Forrajeros	2,8%	11,3%	5,9%		20,0%	0,1%	1,0%	0,2%	0,1%					59,0%	0,2%	80,6%	12,2%	1,9%		5,3%	100,0%	
Hortalizas y Flores	0,5%	6,3%	1,1%		7,9%	0,0%		3,0%	11,2%					7,1%	63,2%	92,5%	2,8%	0,0%	1,5%	3,2%	100,0%	
Total Cultivos Herbáceos	7,6%	15,8%	6,2%		29,6%	0,3%	1,7%	3,6%	1,8%				0,1%	41,0%	4,3%	82,4%	12,1%	1,1%	0,1%	4,3%	100,0%	
Barbecho	1,5%	5,9%	4,7%		12,1%	0,2%	0,6%	0,7%	1,3%					20,6%	0,6%	36,1%	57,1%	1,8%	0,1%	4,9%	100,0%	
Cultivos Leñosos	0,0%	0,2%	0,1%		0,3%			0,0%						0,9%	0,1%	1,3%	0,1%	97,6%		1,1%	100,0%	
Otras Asociaciones	54,1%	22,8%	23,1%		100,0%											100,0%					100,0%	
Otras Superficies	0,0%	0,0%	0,0%		0,0%	0,0%		0,0%	0,0%					0,2%	0,0%	0,3%	0,4%	0,5%		98,9%	100,0%	
TOTAL	1,1%	2,5%	1,1%		4,6%	0,1%	0,3%	0,5%	0,3%					0,0%	6,8%	0,6%	13,2%	5,1%	14,2%	0,0%	67,5%	100,0%

Destino de las Superficies de Cultivos de 2015

Cultivo 2015	CULTIVO 2016 (%)																TOTAL				
	Cereales invierno					Maíz	Otros Cereales Grano	Leguminosas Grano	Tubérculos	Remolacha Azucarera	Girasol	Algodonero	Otros C. Industriales	Cultivos Forrajeros	Hortalizas y Flores	Total Cultivos Herbáceos		Barbecho	Cultivos Leñosos	Otras Asociaciones	Otras Superficies
	Trigo	Cebada	Avena	Centeno	Total																
Trigo	20,5%	29,4%	1,1%		51,0%		4,9%	15,8%	0,9%					18,7%	0,3%	91,6%	7,7%	0,1%	0,2%	0,4%	100,0%
Cebada	5,8%	31,4%	7,1%		44,3%		2,3%	3,5%	0,2%					32,9%	1,6%	84,8%	13,5%	1,1%	0,0%	0,6%	100,0%
Avena	1,3%	22,1%	10,8%	0,3%	34,5%		0,4%	0,0%						38,7%	0,7%	74,2%	24,1%	0,8%	0,1%	0,9%	100,0%
Centeno																					
Total Cereales Invierno	8,2%	28,7%	6,5%	0,1%	43,6%		2,5%	5,5%	0,3%					30,9%	1,1%	83,9%	14,6%	0,8%	0,1%	0,6%	100,0%
Maíz	18,3%				18,3%	23,5%			22,4%					8,6%	0,4%	73,2%	20,3%			6,6%	100,0%
Otros Cereales Grano	2,3%	46,2%	0,8%		49,3%		2,5%	6,9%						27,8%		86,5%	13,5%				100,0%
Leguminosas Grano	43,0%	31,5%		0,6%	75,1%		8,7%	0,2%						3,4%	3,7%	91,1%	7,2%	1,3%		0,4%	100,0%
Tubérculos	0,0%				0,0%	8,1%			42,4%					3,2%	22,8%	76,5%	23,3%			0,3%	100,0%
Remolacha Azucarera																					
Girasol																					
Algodonero																					
Otros C. Industriales		16,8%			16,8%		83,2%									100,0%					100,0%
Cultivos Forrajeros	3,9%	7,1%	2,5%		13,6%	1,0%	0,2%	1,0%	0,6%					62,4%	0,7%	79,4%	17,0%	1,9%		1,8%	100,0%
Hortalizas y Flores	0,7%	14,7%			15,4%	1,4%	2,7%	0,6%	4,5%					1,9%	64,7%	91,2%	5,7%	1,3%		1,8%	100,0%
Total Cultivos Herbáceos	6,7%	16,6%	3,6%	0,0%	27,0%	0,9%	1,6%	2,6%	1,7%					43,9%	4,4%	82,1%	15,3%	1,3%	0,0%	1,3%	100,0%
Barbecho	1,4%	4,0%	6,5%		12,0%	0,1%	0,3%	1,0%	0,5%					17,4%	0,3%	31,6%	63,3%	0,3%		4,8%	100,0%
Cultivos Leñosos	0,0%	0,0%	0,0%		0,0%			0,0%	0,0%					1,0%	0,0%	1,0%	0,7%	96,0%		2,3%	100,0%
Otras Asociaciones																59,4%	40,6%				100,0%
Otras Superficies	0,0%	0,2%	0,1%		0,2%	0,0%	0,0%	0,0%	0,0%					0,6%	0,0%	0,8%	0,4%	0,2%		98,5%	100,0%
TOTAL	1,0%	2,5%	0,9%	0,0%	4,3%	0,1%	0,2%	0,4%	0,3%					7,2%	0,6%	13,2%	5,6%	13,9%	0,0%	67,3%	100,0%

3.9.10 Castilla y León. Matrices de Cambio de Cultivos.

Origen de las Superficies de Cultivos de 2016

		CULTIVO 2015 (%)																		TOTAL
Cultivo 2016	Cereales invierno					Maiz	Otros Cereales	Leguminosas	Tubérculos	Remolacha Azucarera	Girasol	Algodonero	Otros C. Industriales	Cultivos Forrajeros	Hortalizas y Flores	Total Cultivos Herbáceos	Barbecho	Cultivos Leñosos	Otras Asociaciones	Otras Superficies
	Trigo	Cebada	Avena	Centeno	Total															
Trigo	33,2%	15,4%	0,7%	0,4%	49,8%	0,8%	0,1%	5,5%	1,1%	0,4%	13,3%	2,1%	5,0%	0,4%	78,5%	20,9%	0,0%	0,0%	0,5%	100,0%
Cebada	24,6%	45,7%	0,8%	0,7%	71,8%	0,3%	0,2%	3,6%	0,5%	0,7%	7,7%	0,6%	4,2%	0,2%	89,9%	9,5%	0,0%	0,0%	0,6%	100,0%
Avena	20,9%	9,3%	20,8%	2,8%	53,7%	0,0%	1,9%	1,2%	0,0%	0,2%	2,0%	0,7%	14,0%	0,0%	73,8%	23,7%	0,0%	0,0%	2,5%	100,0%
Centeno	12,0%	7,7%	2,1%	33,6%	55,5%	0,2%	1,5%	2,5%	0,7%	0,0%	2,3%	0,8%	2,8%	0,3%	66,6%	30,8%	0,0%	0,0%	2,6%	100,0%
Total Cereales Invierno	27,8%	27,6%	1,8%	2,4%	59,6%	0,5%	0,3%	4,3%	0,8%	0,5%	9,8%	1,3%	5,0%	0,3%	82,5%	16,8%	0,0%	0,0%	0,8%	100,0%
Maiz	6,3%	1,1%	0,0%	0,1%	7,5%	78,1%	0,1%	1,3%	1,1%	5,1%	1,2%	0,1%	1,8%	0,2%	96,5%	2,3%	0,0%	0,1%	1,1%	100,0%
Otros Cereales Grano	18,0%	11,5%	6,0%	7,3%	42,7%	0,0%	17,9%	6,7%	0,6%	1,4%	0,0%	1,0%	4,0%	0,3%	74,7%	22,6%	0,0%	0,0%	2,6%	100,0%
Leguminosas Grano	29,6%	44,8%	1,6%	1,0%	77,0%	2,9%	0,9%	10,2%	0,0%	0,4%	1,8%	0,0%	2,4%	0,0%	95,7%	3,9%	0,0%	0,0%	0,4%	100,0%
Tubérculos	23,4%	21,1%	0,0%	2,8%	47,3%	19,6%	0,7%	4,9%	10,7%	1,6%	1,9%	0,1%	3,4%	7,2%	97,4%	2,1%	0,1%	0,0%	0,3%	100,0%
Remolacha Azucarera	32,5%	18,2%	2,6%	2,6%	53,3%	21,9%	0,0%	4,8%	3,5%	7,5%	3,0%	1,0%	1,3%	0,6%	96,9%	2,2%	0,0%	0,0%	0,9%	100,0%
Girasol	35,9%	36,0%	1,0%	2,1%	75,0%	2,7%	0,3%	1,2%	0,1%	1,5%	15,7%	0,0%	1,0%	0,0%	97,6%	2,0%	0,0%	0,0%	0,4%	100,0%
Algodonero																				
Otros C. Industriales	28,7%	16,4%	0,6%	0,0%	45,7%	2,1%	0,1%	3,8%	0,6%	0,9%	3,4%	10,2%	7,6%	1,9%	76,4%	23,5%	0,0%	0,0%	0,1%	100,0%
Cultivos Forrajeros	14,0%	13,2%	2,9%	1,4%	31,4%	0,7%	0,7%	1,0%	0,1%	0,8%	0,7%	0,2%	55,9%	0,2%	91,6%	6,0%	0,0%	0,0%	2,3%	100,0%
Hortalizas y Flores	23,6%	11,2%	0,0%	2,0%	36,8%	6,7%	0,0%	2,3%	4,0%	2,3%	0,2%	0,0%	6,9%	35,3%	94,6%	3,6%	0,9%	0,2%	0,6%	100,0%
Total Cultivos Herbáceos	26,4%	26,3%	1,7%	2,1%	56,5%	4,4%	0,5%	3,9%	0,7%	0,9%	8,4%	1,1%	9,0%	0,5%	86,0%	13,1%	0,0%	0,0%	0,9%	100,0%
Barbecho	24,2%	17,9%	3,3%	6,1%	51,6%	1,8%	0,9%	0,7%	0,2%	0,3%	1,2%	0,1%	4,3%	0,1%	61,3%	36,7%	0,1%	0,1%	1,9%	100,0%
Cultivos Leñosos	0,5%	1,0%	0,0%	2,0%	3,5%	0,0%	0,0%	0,2%	0,0%	0,1%	0,0%	0,0%	0,0%	0,0%	3,9%	1,5%	93,5%	0,0%	1,2%	100,0%
Otras Asociaciones	3,4%	1,0%	0,0%	3,3%	7,7%	1,1%	0,0%	3,3%	0,0%	0,0%	0,0%	0,0%	3,9%	0,0%	16,0%	12,2%	0,0%	67,5%	4,3%	100,0%
Otras Superficies	0,1%	0,0%	0,0%	0,0%	0,1%	0,0%	0,0%	0,0%	0,0%	0,0%	0,0%	0,0%	0,1%	0,0%	0,2%	0,3%	0,0%	0,0%	99,4%	100,0%
TOTAL	9,6%	9,1%	0,7%	1,1%	20,5%	1,5%	0,2%	1,2%	0,2%	0,3%	2,6%	0,3%	3,0%	0,1%	30,1%	6,5%	0,9%	0,0%	62,5%	100,0%

Destino de las Superficies de Cultivos de 2015

		CULTIVO 2016 (%)																		TOTAL
Cultivo 2015	Cereales invierno					Maiz	Otros Cereales	Leguminosas	Tubérculos	Remolacha Azucarera	Girasol	Algodonero	Otros C. Industriales	Cultivos Forrajeros	Hortalizas y Flores	Total Cultivos Herbáceos	Barbecho	Cultivos Leñosos	Otras Asociaciones	Otras Superficies
	Trigo	Cebada	Avena	Centeno	Total															
Trigo	34,3%	22,9%	2,3%	1,4%	60,9%	0,8%	0,4%	4,6%	0,6%	0,8%	10,0%	1,2%	4,1%	0,3%	83,7%	15,9%	0,0%	0,0%	0,4%	100,0%
Cebada	16,7%	44,5%	1,1%	1,0%	63,2%	0,2%	0,3%	7,2%	0,5%	0,5%	10,5%	0,7%	4,0%	0,2%	87,3%	12,3%	0,1%	0,0%	0,3%	100,0%
Avena	9,6%	9,5%	28,9%	3,2%	51,3%	0,0%	1,8%	3,1%	0,0%	0,0%	3,5%	0,3%	10,8%	0,0%	70,9%	28,0%	0,0%	0,0%	1,0%	100,0%
Centeno	3,6%	5,9%	2,7%	35,1%	47,3%	0,1%	1,5%	1,4%	0,6%	0,6%	5,2%	0,0%	3,5%	0,2%	60,5%	35,9%	1,8%	0,1%	1,8%	100,0%
Total Cereales Invierno	24,0%	31,1%	2,7%	3,0%	60,8%	0,5%	0,5%	5,5%	0,5%	0,6%	9,8%	0,9%	4,3%	0,2%	83,6%	15,8%	0,2%	0,0%	0,5%	100,0%
Maiz	5,1%	2,0%	0,0%	0,2%	7,3%	67,8%	0,0%	2,9%	3,1%	3,6%	4,9%	0,6%	1,4%	0,6%	92,2%	7,6%	0,0%	0,0%	0,2%	100,0%
Otros Cereales Grano	5,9%	10,0%	9,1%	7,8%	32,7%	0,3%	18,6%	6,4%	0,7%	3,7%	0,0%	0,2%	8,5%	0,0%	71,3%	26,8%	0,0%	0,0%	1,9%	100,0%
Leguminosas Grano	44,2%	25,8%	1,0%	2,3%	73,3%	1,3%	1,2%	12,2%	0,9%	0,9%	2,6%	1,3%	2,2%	0,2%	96,2%	3,4%	0,2%	0,1%	0,2%	100,0%
Tubérculos	45,7%	19,9%	0,0%	3,4%	69,0%	6,1%	0,6%	0,2%	10,6%	3,6%	0,6%	1,0%	0,6%	2,2%	94,5%	4,8%	0,0%	0,0%	0,6%	100,0%
Remolacha Azucarera	15,3%	20,3%	0,7%	0,0%	36,3%	22,3%	0,0%	2,1%	1,3%	6,2%	14,0%	1,3%	8,1%	1,0%	92,5%	7,5%	0,0%	0,0%	0,0%	100,0%
Girasol	49,8%	26,0%	0,8%	1,0%	77,6%	0,0%	0,1%	1,0%	0,2%	0,3%	15,9%	0,5%	0,7%	0,0%	96,9%	2,8%	0,0%	0,0%	0,2%	100,0%
Algodonero																				
Otros C. Industriales	61,4%	15,2%	2,3%	2,8%	81,7%	0,3%	0,7%	0,1%	0,1%	0,7%	0,1%	12,2%	1,6%	0,0%	97,4%	2,4%	0,0%	0,0%	0,2%	100,0%
Cultivos Forrajeros	16,2%	12,2%	4,8%	1,0%	34,2%	0,8%	0,3%	1,2%	0,3%	0,1%	0,9%	1,0%	50,8%	0,3%	89,8%	8,9%	0,0%	0,0%	1,2%	100,0%
Hortalizas y Flores	26,5%	13,1%	0,0%	2,0%	41,6%	1,7%	0,4%	0,1%	11,1%	0,9%	0,6%	5,3%	3,4%	29,9%	94,9%	4,0%	0,3%	0,0%	0,7%	100,0%
Total Cultivos Herbáceos	25,7%	26,5%	2,5%	2,5%	57,3%	4,1%	0,6%	4,7%	0,7%	0,8%	8,6%	1,0%	8,5%	0,4%	86,6%	12,8%	0,1%	0,0%	0,5%	100,0%
Barbecho	31,9%	13,1%	3,8%	5,3%	54,2%	0,5%	0,8%	0,9%	0,1%	0,1%	0,8%	1,5%	2,6%	0,1%	61,4%	35,5%	0,2%	0,0%	2,8%	100,0%
Cultivos Leñosos	0,1%	0,3%	0,0%	0,0%	0,4%	0,0%	0,0%	0,0%	0,0%	0,0%	0,0%	0,0%	0,0%	0,1%	0,7%	1,0%	97,0%	0,0%	1,4%	100,0%
Otras Asociaciones	0,7%	0,0%	0,0%	0,0%	0,7%	3,1%	0,0%	0,8%	0,0%	0,0%	0,0%	0,4%	3,1%	1,3%	9,5%	20,1%	0,0%	69,0%	1,5%	100,0%
Otras Superficies	0,1%	0,1%	0,0%	0,0%	0,3%	0,0%	0,0%	0,0%	0,0%	0,0%	0,0%	0,0%	0,1%	0,0%	0,4%	0,2%	0,0%	0,0%	99,4%	100,0%
TOTAL	9,9%	8,9%	1,0%	1,1%	20,9%	1,3%	0,2%	1,5%	0,2%	0,2%	2,7%	0,4%	2,8%	0,1%	30,3%	6,3%	1,0%	0,0%	62,4%	100,0%

3.9.11 Madrid. Matrices de Cambio de Cultivos.

Origen de las Superficies de Cultivos de 2016

Cultivo 2016	CULTIVO 2015 (%)																TOTAL				
	Cereales invierno					Maíz	Otros Cereales Grano	Leguminosas Grano	Tubérculos	Remolacha Azucarera	Girasol	Algodonero	Otros C. Industriales	Cultivos Forrajeros	Hortalizas y Flores	Total Cultivos Herbáceos		Barbecho	Cultivos Leñosos	Otras Asociaciones	Otras Superficies
	Trigo	Cebada	Avena	Centeno	Total																
Trigo	6,5%	5,3%	0,5%		12,3%	0,7%	0,5%	6,7%			1,3%			1,0%		22,6%	75,6%	0,4%		1,5%	100,0%
Cebada	4,8%	27,3%	0,7%	0,2%	33,1%	2,7%	1,0%	7,9%	0,6%		0,9%		1,0%	0,2%	1,3%	48,6%	49,3%	0,0%		2,1%	100,0%
Avena	20,7%	33,9%	0,1%		54,7%											54,7%	40,0%			5,3%	100,0%
Centeno	2,0%	17,8%		10,9%	30,8%		0,5%	9,3%								42,0%	43,8%	1,9%		12,3%	100,0%
Total Cereales Invierno	6,2%	20,4%	0,6%	0,4%	27,5%	1,8%	0,8%	7,1%	0,4%		0,9%		0,6%	0,5%	0,8%	40,4%	57,1%	0,2%		2,3%	100,0%
Maíz	24,8%	1,9%			26,7%	61,1%			0,1%							91,1%	6,9%		0,4%	1,6%	100,0%
Otros Cereales Grano	0,9%	15,3%	0,0%	1,8%	18,0%	9,1%	15,3%	0,1%	0,1%							43,3%	52,9%			3,8%	100,0%
Leguminosas Grano	25,3%	46,3%	0,3%	8,2%	80,2%		11,0%	1,0%								94,0%	1,1%			5,0%	100,0%
Tubérculos						44,3%										100,0%					100,0%
Remolacha Azucarera																					
Girasol	1,4%	98,2%			99,5%											99,5%	0,5%				100,0%
Algodonero																					
Otros C. Industriales				59,2%	59,2%		2,0%						2,6%	6,5%		70,3%	29,7%				100,0%
Cultivos Forrajeros	5,4%	4,3%			9,7%	10,8%		2,1%								75,1%	21,7%			3,3%	100,0%
Hortalizas y Flores	16,7%	27,5%			44,2%	33,5%			2,6%						17,2%	97,5%	1,7%			0,8%	100,0%
Total Cultivos Herbáceos	8,0%	20,5%	0,4%	1,7%	30,6%	7,4%	2,4%	5,2%	0,4%	0,7%		0,5%	2,2%	1,4%	50,7%	46,8%	0,1%	0,0%	2,4%	100,0%	
Barbecho	29,8%	34,6%	2,0%	2,0%	68,5%	0,5%	3,3%	0,9%	0,0%				0,0%	0,3%	0,3%	73,8%	23,3%	0,1%		2,9%	100,0%
Cultivos Leñosos	0,8%	0,3%			1,1%											1,1%	0,2%	97,9%		0,8%	100,0%
Otras Asociaciones	100,0%				100,0%											100,0%					100,0%
Otras Superficies	0,1%	0,1%		0,0%	0,2%	0,0%	0,0%		0,0%							0,3%	0,6%	0,0%		99,1%	100,0%
TOTAL	3,6%	5,5%	0,2%	0,4%	9,7%	0,9%	0,6%	0,7%	0,1%	0,1%	0,1%	0,1%	0,3%	0,2%	12,6%	8,0%	5,0%	0,0%	74,4%	100,0%	

Destino de las Superficies de Cultivos de 2015

Cultivo 2015	CULTIVO 2016 (%)																TOTAL				
	Cereales invierno					Maíz	Otros Cereales Grano	Leguminosas Grano	Tubérculos	Remolacha Azucarera	Girasol	Algodonero	Otros C. Industriales	Cultivos Forrajeros	Hortalizas y Flores	Total Cultivos Herbáceos		Barbecho	Cultivos Leñosos	Otras Asociaciones	Otras Superficies
	Trigo	Cebada	Avena	Centeno	Total																
Trigo	4,9%	6,7%	2,7%	0,1%	14,5%	4,8%	0,3%	3,8%			0,1%				2,1%	26,1%	69,7%	1,1%	0,1%	3,1%	100,0%
Cebada	2,6%	25,3%	3,0%	0,7%	31,6%	0,2%	2,8%	4,6%		2,9%					2,3%	44,7%	53,8%	0,3%		1,3%	100,0%
Avena	5,9%	15,3%	0,3%		21,5%		0,1%	0,8%								22,4%	77,6%				100,0%
Centeno		2,9%		6,2%	9,2%		4,8%	12,2%						29,0%		55,1%	44,8%			0,1%	100,0%
Total Cereales Invierno	3,5%	17,2%	2,7%	0,7%	24,1%	1,9%	1,9%	4,5%		1,6%			1,1%	0,4%	2,1%	37,6%	59,9%	0,6%	0,0%	1,9%	100,0%
Maíz	2,0%	14,4%			16,4%	46,4%	9,9%		1,0%							94,2%	4,8%			1,0%	100,0%
Otros Cereales Grano	2,6%	8,8%		0,2%	11,5%		27,2%	10,7%								50,1%	49,4%			0,6%	100,0%
Leguminosas Grano	26,6%	57,5%		2,8%	87,0%		0,1%	0,8%								89,0%	11,0%				100,0%
Tubérculos						1,6%	2,2%									85,8%	1,4%			12,8%	100,0%
Remolacha Azucarera																					
Girasol	44,3%	55,7%			100,0%											100,0%					100,0%
Algodonero																					
Otros C. Industriales		91,2%			91,2%								8,4%			99,6%	0,4%				100,0%
Cultivos Forrajeros	9,6%	3,5%		1,1%	14,2%	2,7%	0,6%	3,2%	1,7%				4,1%	64,7%		91,3%	8,2%			0,5%	100,0%
Hortalizas y Flores		33,9%			33,9%	7,2%	2,6%	3,3%							40,3%	87,2%	11,8%			1,0%	100,0%
Total Cultivos Herbáceos	4,9%	19,5%	2,1%	0,7%	27,2%	5,1%	3,5%	4,1%	0,2%	1,3%		1,0%	2,1%	3,5%	48,1%	49,8%	0,4%	0,0%	1,6%	100,0%	
Barbecho	25,8%	31,2%	2,4%	1,2%	60,6%	0,6%	6,7%	0,1%		0,0%		0,7%	1,0%	0,1%	0,1%	69,7%	24,7%	0,2%		5,4%	100,0%
Cultivos Leñosos	0,2%	0,0%		0,1%	0,3%											0,3%	0,1%	99,0%		0,6%	100,0%
Otras Asociaciones						100,0%										100,0%					100,0%
Otras Superficies	0,1%	0,1%	0,0%	0,0%	0,3%	0,0%	0,1%	0,0%								0,4%	0,3%	0,1%		99,2%	100,0%
TOTAL	2,7%	5,1%	0,5%	0,2%	8,5%	0,7%	1,0%	0,5%	0,0%	0,2%	0,2%	0,2%	0,4%	0,5%	11,9%	8,5%	5,1%	0,0%	74,5%	100,0%	

3.9.12 Castilla la Mancha. Matrices de Cambio de Cultivos.

Origen de las Superficies de Cultivos de 2016

Cultivo 2016	Cereales invierno				Total	CULTIVO 2015 (%)										Total Cultivos Herbáceos	Barbecho	Cultivos Leñosos	Otras Asociaciones	Otras Superficies	TOTAL
	Trigo	Cebada	Avena	Centeno		Maíz	Otros Cereales Grano	Leguminosas Grano	Tubérculos	Remolacha Azucarera	Girasol	Algodonero	Otros C. Industriales	Cultivos Forrajeros	Hortalizas y Flores						
Trigo	16,5%	14,6%	1,7%	0,3%	33,1%	2,4%	0,7%	11,1%	0,0%	9,6%	1,5%	0,6%	2,3%	61,1%	38,0%	0,2%	0,0%	0,7%	100,0%		
Cebada	5,1%	30,6%	0,9%	0,1%	36,7%	0,3%	0,9%	8,9%	0,0%	14,6%	0,5%	0,7%	2,1%	64,7%	34,4%	0,4%	0,0%	0,4%	100,0%		
Avena	8,0%	19,8%	30,1%	0,4%	58,3%	0,2%	1,0%	4,3%		0,5%	0,1%	2,6%	0,7%	67,8%	29,4%	0,1%	0,1%	2,7%	100,0%		
Centeno	0,4%	13,0%	1,2%	25,4%	40,0%	0,1%	3,0%	2,7%		2,2%		6,1%	1,1%	55,2%	41,0%	0,2%		3,6%	100,0%		
Total Cereales Invierno	8,1%	25,3%	4,3%	0,6%	38,3%	0,8%	0,9%	8,8%	0,0%	11,7%	0,7%	0,9%	2,0%	64,0%	34,8%	0,3%	0,0%	0,8%	100,0%		
Maíz	10,9%	9,3%	0,3%		20,6%	50,3%	0,1%			8,1%	4,0%	2,5%	9,9%	95,4%	3,7%			0,9%	100,0%		
Otros Cereales Grano	4,6%	12,1%	3,5%	0,3%	20,5%	0,9%	17,5%	8,7%		2,8%	1,6%	0,5%		52,5%	46,7%	0,2%		0,7%	100,0%		
Leguminosas Grano	15,6%	61,9%	3,2%	0,6%	81,3%	0,0%	3,4%	10,8%		0,3%	0,0%	0,1%	0,0%	96,0%	3,3%	0,1%	0,3%	0,4%	100,0%		
Tubérculos	32,8%	53,0%			85,7%	2,0%			6,3%					94,6%	3,3%	0,1%		2,0%	100,0%		
Remolacha Azucarera																					
Girasol	10,4%	69,9%	0,7%	0,0%	81,0%	0,6%	0,8%	0,6%		15,0%	0,2%	0,1%	0,1%	98,4%	1,2%	0,0%		0,5%	100,0%		
Algodonero																					
Otros C. Industriales	28,2%	25,1%	4,1%	0,2%	57,6%	6,4%	0,1%	5,3%		0,0%	18,3%	0,3%	3,7%	91,7%	7,9%	0,0%		0,4%	100,0%		
Cultivos Forrajeros	7,6%	11,2%	8,1%	0,8%	27,7%	3,3%	0,6%	0,2%	0,1%	0,3%	0,1%	41,0%	1,8%	75,0%	21,8%	0,1%	0,0%	3,0%	100,0%		
Hortalizas y Flores	17,6%	27,9%	3,1%	0,7%	49,3%	6,0%	0,1%	3,6%	0,1%	0,2%	7,0%	0,5%	18,8%	85,6%	13,4%	0,3%		0,8%	100,0%		
Total Cultivos Herbáceos	9,4%	31,2%	3,9%	0,5%	45,0%	1,7%	1,8%	7,4%	0,0%	9,6%	1,1%	2,6%	2,1%	71,4%	27,5%	0,2%	0,0%	0,8%	100,0%		
Barbecho	14,1%	34,3%	7,6%	1,1%	57,0%	0,2%	4,9%	1,1%	0,0%	0,5%	0,1%	1,5%	0,2%	65,5%	32,0%	0,6%	0,2%	1,8%	100,0%		
Cultivos Leñosos	0,3%	0,8%	0,1%	0,0%	1,2%	0,0%	0,1%	0,2%		0,0%		0,1%	0,0%	1,6%	1,9%	96,2%		0,3%	100,0%		
Otras Asociaciones		5,6%			5,6%			1,2%						6,7%	90,9%		2,4%		100,0%		
Otras Superficies	0,0%	0,1%	0,0%	0,0%	0,1%	0,0%	0,0%	0,0%	0,0%	0,0%	0,0%	0,0%	0,0%	0,2%	0,3%	0,0%	0,0%	99,5%	100,0%		
TOTAL	3,7%	11,1%	1,7%	0,2%	16,8%	0,4%	1,0%	1,9%	0,0%	2,3%	0,3%	0,8%	0,5%	23,9%	10,2%	12,4%	0,0%	53,5%	100,0%		

Destino de las Superficies de Cultivos de 2015

Cultivo 2015	Cereales invierno				Total	CULTIVO 2016 (%)										Total Cultivos Herbáceos	Barbecho	Cultivos Leñosos	Otras Asociaciones	Otras Superficies	TOTAL
	Trigo	Cebada	Avena	Centeno		Maíz	Otros Cereales Grano	Leguminosas Grano	Tubérculos	Remolacha Azucarera	Girasol	Algodonero	Otros C. Industriales	Cultivos Forrajeros	Hortalizas y Flores						
Trigo	16,6%	13,7%	3,7%	0,0%	34,0%	0,8%	1,4%	7,7%	0,2%	6,5%	3,2%	2,2%	2,6%	58,7%	40,0%	1,1%		0,2%	100,0%		
Cebada	5,0%	27,5%	3,0%	0,3%	35,8%	0,2%	1,2%	10,3%	0,1%	14,7%	1,0%	1,1%	1,4%	65,9%	32,7%	0,9%	0,0%	0,4%	100,0%		
Avena	3,6%	5,1%	29,6%	0,2%	38,5%	0,1%	2,3%	3,4%		0,9%	1,0%	5,1%	1,0%	52,2%	46,4%	0,7%		0,7%	100,0%		
Centeno	5,5%	2,9%	3,1%	26,4%	37,8%		1,7%	4,5%		0,5%	0,4%	3,8%	1,7%	50,5%	48,8%	0,3%		0,5%	100,0%		
Total Cereales Invierno	7,4%	21,8%	5,9%	0,6%	35,7%	0,3%	1,4%	8,9%	0,1%	11,2%	1,5%	1,8%	1,6%	62,7%	36,0%	0,9%	0,0%	0,4%	100,0%		
Maíz	21,4%	7,8%	0,7%	0,0%	29,9%	34,1%	2,6%	0,0%	0,1%	3,3%	6,6%	8,7%	8,0%	93,4%	4,9%	1,5%		0,2%	100,0%		
Otros Cereales Grano	2,7%	9,3%	1,8%	0,7%	14,6%	0,0%	21,0%	6,6%		1,9%	0,0%	0,7%	0,0%	44,9%	54,2%	0,7%		0,2%	100,0%		
Leguminosas Grano	22,2%	47,2%	3,9%	0,3%	73,6%		5,3%	10,7%		0,8%	1,2%	0,1%	1,1%	92,7%	6,1%	1,0%	0,0%	0,1%	100,0%		
Tubérculos	7,1%	39,3%			46,4%				20,3%					87,6%	11,6%			0,8%	100,0%		
Remolacha Azucarera																					
Girasol	15,7%	63,3%	0,4%	0,2%	79,6%	1,0%	1,4%	0,2%		15,2%	0,0%	0,2%	0,1%	97,6%	2,1%	0,1%		0,2%	100,0%		
Algodonero																					
Otros C. Industriales	20,7%	17,0%	0,6%		38,2%	4,2%	6,9%	0,2%		1,8%	29,0%	0,3%	14,5%	95,2%	4,5%			0,3%	100,0%		
Cultivos Forrajeros	2,7%	8,5%	5,6%	1,8%	18,6%	0,9%	0,7%	0,1%		0,3%	0,2%	56,3%	0,4%	77,4%	20,4%	1,0%		1,2%	100,0%		
Hortalizas y Flores	16,8%	41,0%	2,3%	0,5%	60,7%	5,4%		0,1%	0,0%	0,6%	3,0%	3,9%	20,4%	94,1%	4,5%	0,6%		0,8%	100,0%		
Total Cultivos Herbáceos	9,6%	27,0%	4,8%	0,6%	42,0%	1,1%	2,5%	7,4%	0,1%	9,6%	1,6%	3,4%	2,0%	69,8%	29,0%	0,8%	0,0%	0,4%	100,0%		
Barbecho	14,0%	33,6%	4,9%	1,0%	53,4%	0,1%	5,2%	0,6%	0,0%	0,3%	0,3%	2,3%	0,7%	63,1%	33,1%	2,3%	0,2%	1,3%	100,0%		
Cultivos Leñosos	0,0%	0,4%	0,0%	0,0%	0,4%		0,0%	0,0%	0,0%	0,0%	0,0%	0,0%	0,0%	0,5%	0,5%	98,8%		0,2%	100,0%		
Otras Asociaciones	0,2%	3,8%	3,8%		7,8%		20,2%					1,3%		29,4%	68,6%		1,7%	0,3%	100,0%		
Otras Superficies	0,1%	0,1%	0,1%	0,0%	0,2%	0,0%	0,0%	0,0%	0,0%	0,0%	0,0%	0,1%	0,0%	0,4%	0,3%	0,1%		99,2%	100,0%		
TOTAL	3,8%	9,9%	1,7%	0,2%	15,6%	0,3%	1,1%	1,8%	0,0%	2,3%	0,4%	1,1%	0,6%	23,3%	10,6%	12,7%	0,0%	53,3%	100,0%		

3.9.13 C. Valenciana. Matrices de Cambio de Cultivos.

Origen de las Superficies de Cultivos de 2016

Cultivo 2016	CULTIVO 2015 (%)															TOTAL						
	Cereales invierno					Maiz	Otros Cereales Grano	Leguminosas Grano	Tubérculos	Remolacha Azucarera	Girasol	Algodonero	Otros C. Industriales	Cultivos Forrajeros	Hortalizas y Flores		Total Cultivos Herbáceos	Barbecho	Cultivos Leñosos	Otras Aso- ciaciones	Otras Su- perficies	
	Trigo	Cebada	Avena	Centeno	Total																	
Trigo	48,1%	11,2%	0,5%		59,7%	2,1%	0,6%		0,3%					1,4%	5,0%	69,1%	29,9%	0,5%	0,1%	0,4%	100,0%	
Cebada	4,4%	78,6%	1,5%		84,6%	0,2%				0,8%				0,1%	0,6%	86,3%	10,4%	1,0%	0,1%	2,2%	100,0%	
Avena		32,9%	25,5%		58,4%	0,2%		4,9%	0,2%						1,6%	66,7%	19,0%	0,7%	0,1%	13,5%	100,0%	
Centeno		16,6%		83,4%	100,0%											100,0%					100,0%	
Total Cereales Invierno	11,7%	61,6%	3,9%	0,2%	77,5%	0,5%	0,1%	0,5%	0,1%	0,6%					0,5%	81,2%	14,7%	0,8%	0,1%	3,1%	100,0%	
Maiz	3,9%	28,1%			32,0%	8,9%	0,9%								4,3%	15,3%	61,4%	35,8%	2,2%		0,6%	100,0%
Otros Cereales Grano	0,1%	0,2%	0,1%		0,4%	0,0%	96,3%						0,1%		2,1%	98,9%	0,6%	0,1%		0,3%	100,0%	
Leguminosas Grano		36,4%			36,4%			26,6%								63,0%	37,0%				100,0%	
Tubérculos						11,2%			23,9%						5,2%	46,7%	87,0%	7,4%	2,6%	1,8%	1,1%	100,0%
Remolacha Azucarera																						100,0%
Girasol	6,9%	66,9%			73,7%					10,2%						83,9%	16,1%					100,0%
Algodonero																						100,0%
Otros C. Industriales		4,8%			4,8%								62,2%			90,9%	5,7%		3,5%			100,0%
Cultivos Forrajeros	1,6%	8,9%	3,3%	0,5%	14,3%	0,8%									48,6%	64,6%	33,7%	0,2%	0,3%	1,2%	100,0%	
Hortalizas y Flores	1,5%	0,6%	0,4%		2,5%	2,0%	0,0%	0,0%	5,7%	0,0%				0,3%	1,6%	84,6%	7,6%	2,2%	2,3%	3,3%	100,0%	
Total Cultivos Herbáceos	4,9%	25,3%	1,9%	0,1%	32,3%	1,1%	22,1%	0,3%	2,0%	0,5%				0,3%	6,7%	84,2%	12,1%	1,0%	0,7%	2,1%	100,0%	
Barbecho	3,8%	6,6%	3,7%	0,3%	14,3%	0,3%	0,0%		0,3%					0,3%	0,8%	18,3%	66,5%	8,4%	0,1%	6,7%	100,0%	
Cultivos Leñosos	0,0%	0,2%	0,0%		0,2%	0,0%			0,0%						0,0%	0,1%	0,4%	1,0%	98,1%	0,0%	0,6%	100,0%
Otras Asociaciones	0,7%	0,1%			0,8%				0,7%						0,3%	10,8%	12,6%	1,0%	0,6%	84,4%	1,4%	100,0%
Otras Superficies	0,0%	0,0%	0,0%		0,0%	0,0%	0,0%		0,0%						0,0%	0,0%	0,1%	0,2%	0,2%	0,0%	99,6%	100,0%
TOTAL	0,3%	1,0%	0,2%	0,0%	1,4%	0,0%	0,7%	0,0%	0,1%	0,0%	0,0%	0,0%	0,0%	0,2%	0,7%	3,3%	2,3%	21,6%	0,2%	72,7%	100,0%	

Destino de las Superficies de Cultivos de 2015

Cultivo 2015	CULTIVO 2016 (%)															TOTAL						
	Cereales invierno					Maiz	Otros Cereales Grano	Leguminosas Grano	Tubérculos	Remolacha Azucarera	Girasol	Algodonero	Otros C. Industriales	Cultivos Forrajeros	Hortalizas y Flores		Total Cultivos Herbáceos	Barbecho	Cultivos Leñosos	Otras Aso- ciaciones	Otras Su- perficies	
	Trigo	Cebada	Avena	Centeno	Total																	
Trigo	37,2%	13,8%			51,0%	0,5%	0,2%				2,6%				2,3%	4,3%	60,9%	36,5%	1,5%	0,4%	0,7%	100,0%
Cebada	2,2%	61,1%	3,7%	0,0%	67,1%	1,0%	0,1%	0,4%		6,3%				0,0%	3,1%	0,4%	78,5%	16,0%	3,9%	0,0%	1,5%	100,0%
Avena	0,6%	7,9%	19,0%		27,6%		0,5%								7,6%	2,1%	37,8%	58,5%	1,1%		2,6%	100,0%
Centeno				21,8%	21,8%										17,7%		39,5%	60,5%				100,0%
Total Cereales Invierno	8,2%	46,5%	4,7%	0,2%	59,6%	0,8%	0,2%	0,3%		4,9%			0,0%		3,6%	1,3%	70,7%	24,6%	3,2%	0,1%	1,5%	100,0%
Maiz	9,3%	3,6%	0,4%		13,3%	7,2%	0,4%		21,1%						6,2%	34,3%	82,6%	16,1%	1,2%		0,1%	100,0%
Otros Cereales Grano	0,2%				0,2%	0,0%	99,7%									0,0%	100,0%	0,0%			0,0%	100,0%
Leguminosas Grano			63,8%		63,8%			33,0%								3,2%	100,0%					100,0%
Tubérculos	0,9%		0,3%		1,2%				25,9%							55,1%	82,3%	8,9%	4,7%	1,7%	2,4%	100,0%
Remolacha Azucarera																						100,0%
Girasol		37,9%			37,9%					61,2%						0,9%	100,0%					100,0%
Algodonero																						100,0%
Otros C. Industriales																						100,0%
Cultivos Forrajeros	1,2%	0,3%	0,8%		2,3%	0,6%	6,5%		1,8%							73,1%	89,4%	8,1%	1,1%	0,2%	1,2%	100,0%
Hortalizas y Flores	1,4%	0,7%	0,2%		2,3%	0,7%			5,4%						0,3%	0,4%	83,4%	8,1%	3,5%	2,7%	2,3%	100,0%
Total Cultivos Herbáceos	4,2%	21,0%	2,4%	0,1%	27,7%	0,7%	22,0%	0,2%	2,2%	2,5%				0,3%	7,1%	19,1%	81,7%	13,9%	2,4%	0,7%	1,3%	100,0%
Barbecho	2,5%	3,5%	0,9%		6,9%	0,5%	0,2%	0,2%	0,3%	0,7%					5,1%	2,4%	16,3%	70,2%	8,8%	0,1%	4,6%	100,0%
Cultivos Leñosos	0,0%	0,0%	0,0%		0,0%	0,0%	0,0%		0,0%						0,0%	0,1%	0,1%	1,0%	98,2%	0,0%	0,7%	100,0%
Otras Asociaciones	0,1%	0,7%	0,1%		0,9%				0,9%						0,2%	0,7%	12,2%	0,7%	1,1%	84,2%	1,7%	100,0%
Otras Superficies	0,0%	0,0%	0,0%		0,0%	0,0%	0,0%		0,0%						0,0%	0,0%	0,1%	0,2%	0,2%	0,0%	99,5%	100,0%
TOTAL	0,2%	0,8%	0,1%	0,0%	1,1%	0,0%	0,7%	0,0%	0,1%	0,1%	0,0%	0,0%	0,0%	0,4%	0,7%	3,2%	2,5%	21,6%	0,2%	72,6%	100,0%	

3.9.14 R. de Murcia. Matrices de Cambio de Cultivos.

Origen de las Superficies de Cultivos de 2016

Cultivo 2016	CULTIVO 2015 (%)														TOTAL						
	Cereales invierno					Maíz	Otros Cereales Grano	Leguminosas Grano	Tubérculos	Remolacha Azucarera	Girasol	Algodonero	Otros C. Industriales	Cultivos Forrajeros		Hortalizas y Flores	Total Cultivos Herbáceos	Barbecho	Cultivos Leñosos	Otras Aso- ciaciones	Otras Su- perficies
	Trigo	Cebada	Avena	Centeno	Total																
Trigo	13,5%	21,0%	16,0%		50,5%									0,1%	6,1%	56,7%	41,1%			2,2%	100,0%
Cebada		51,2%	0,5%		51,7%			0,0%					0,1%		5,0%	56,8%	42,0%	0,1%		1,1%	100,0%
Avena	5,7%	30,2%	24,7%		60,6%										0,2%	61,4%	35,1%	0,8%		2,7%	100,0%
Centeno				100,0%	100,0%											100,0%					100,0%
Total Cereales Invierno	3,7%	40,1%	10,8%	0,0%	54,6%			0,0%					0,0%	0,1%	3,7%	58,4%	39,5%	0,3%		1,8%	100,0%
Maíz						40,1%										40,1%	45,7%	0,0%		14,2%	100,0%
Otros Cereales Grano							100,0%									100,0%					100,0%
Leguminosas Grano																					
Tubérculos			0,2%		0,2%			17,5%					0,2%	0,1%	35,0%	53,0%	38,4%	6,6%		2,0%	100,0%
Remolacha Azucarera																					
Girasol															51,0%	100,0%					100,0%
Algodonero																					
Otros C. Industriales	0,1%	18,7%			18,7%			0,7%				39,4%			6,6%	65,5%	34,4%			0,2%	100,0%
Cultivos Forrajeros		1,1%			1,1%			1,4%							57,1%	67,6%	31,3%	1,1%		0,1%	100,0%
Hortalizas y Flores	0,5%	3,0%	0,1%		3,6%			0,9%				0,2%	0,7%	88,7%	94,1%	94,1%	3,5%	0,9%	0,0%	1,5%	100,0%
Total Cultivos Herbáceos	1,9%	19,4%	4,7%	0,0%	26,0%	0,0%	0,4%	1,0%				0,9%	0,7%	47,8%	76,8%	76,8%	20,8%	0,8%	0,0%	1,6%	100,0%
Barbecho	4,0%	17,0%	8,7%		29,7%	0,1%		0,1%				0,3%	0,2%	4,7%	35,1%	35,1%	61,7%	2,1%		1,1%	100,0%
Cultivos Leñosos	0,1%	0,3%	0,2%		0,6%			0,0%						0,2%	0,8%	0,8%	1,6%	97,3%		0,3%	100,0%
Otras Asociaciones	35,1%				35,1%									9,6%	44,7%	44,7%			1,7%	53,7%	100,0%
Otras Superficies		0,0%	0,0%		0,0%	0,0%		0,0%				0,0%	0,0%	0,1%	0,2%	0,2%	0,8%	0,3%		98,8%	100,0%
TOTAL	0,6%	3,5%	1,3%	0,0%	5,4%	0,0%	0,0%	0,1%				0,1%	0,1%	5,3%	11,1%	11,1%	8,5%	22,0%	0,0%	58,4%	100,0%

Destino de las Superficies de Cultivos de 2015

Cultivo 2015	CULTIVO 2016 (%)														TOTAL						
	Cereales invierno					Maíz	Otros Cereales Grano	Leguminosas Grano	Tubérculos	Remolacha Azucarera	Girasol	Algodonero	Otros C. Industriales	Cultivos Forrajeros		Hortalizas y Flores	Total Cultivos Herbáceos	Barbecho	Cultivos Leñosos	Otras Aso- ciaciones	Otras Su- perficies
	Trigo	Cebada	Avena	Centeno	Total																
Trigo	12,6%		14,5%		27,1%										4,7%	31,8%	63,7%	3,3%	1,3%		100,0%
Cebada	3,2%	32,8%	12,6%		48,6%			0,0%							4,2%	53,9%	43,8%	1,8%		0,5%	100,0%
Avena	6,6%	0,9%	27,8%		35,4%										0,3%	35,7%	61,0%	3,3%		0,1%	100,0%
Centeno				100,0%	100,0%											100,0%					100,0%
Total Cereales Invierno	5,0%	21,6%	16,5%	0,0%	43,1%			0,0%				0,7%	0,0%	3,3%	47,1%	47,1%	50,1%	2,3%	0,1%	0,4%	100,0%
Maíz						15,5%										15,5%	83,0%			1,5%	100,0%
Otros Cereales Grano							100,0%									100,0%					100,0%
Leguminosas Grano																					
Tubérculos			0,5%		0,5%			45,6%				1,4%	0,6%	46,4%	94,4%	94,4%	5,1%	0,5%		0,0%	100,0%
Remolacha Azucarera																					
Girasol																					
Algodonero																					
Otros C. Industriales		1,3%			1,3%			0,4%				65,2%			6,6%	73,4%	26,6%			0,0%	100,0%
Cultivos Forrajeros	0,7%	0,1%	3,0%		3,8%			0,3%		0,1%				30,3%	40,0%	74,5%	22,2%	2,8%		0,5%	100,0%
Hortalizas y Flores	0,6%	2,2%	0,2%		3,0%			1,8%		0,0%		0,3%	0,1%	84,7%	89,8%	89,8%	8,1%	0,8%	0,0%	1,3%	100,0%
Total Cultivos Herbáceos	2,8%	11,7%	8,2%	0,0%	22,7%	0,0%	0,4%	1,3%		0,0%		1,2%	0,3%	42,7%	68,5%	68,5%	29,1%	1,5%	0,1%	0,8%	100,0%
Barbecho	2,6%	11,2%	6,1%		19,9%	0,0%		1,2%				0,8%	0,2%	2,0%	24,2%	24,2%	66,5%	4,2%		5,2%	100,0%
Cultivos Leñosos		0,0%	0,1%		0,1%	0,0%		0,1%						0,2%	0,4%	0,4%	0,9%	97,9%		0,8%	100,0%
Otras Asociaciones														67,9%	67,9%	67,9%			32,1%		100,0%
Otras Superficies	0,0%	0,0%	0,1%		0,1%	0,0%		0,0%				0,0%	0,0%	0,1%	0,3%	0,3%	0,2%	0,1%	0,0%	99,4%	100,0%
TOTAL	0,5%	2,3%	1,5%	0,0%	4,3%	0,0%	0,0%	0,3%		0,0%		0,2%	0,0%	5,0%	9,9%	9,9%	9,2%	22,2%	0,0%	58,8%	100,0%

3.9.15 Extremadura. Matrices de Cambio de Cultivos.

Origen de las Superficies de Cultivos de 2016

Cultivo 2016	CULTIVO 2015 (%)																TOTAL				
	Cereales invierno					Maíz	Otros Cereales Grano	Leguminosas Grano	Tubérculos	Remolacha Azucarera	Girasol	Algodonero	Otros C. Industriales	Cultivos Forrajeros	Hortalizas y Flores	Total Cultivos Herbáceos		Barbecho	Cultivos Leñosos	Otras Asociaciones	Otras Superficies
	Trigo	Cebada	Avena	Centeno	Total																
Trigo	15,3%	10,3%	2,5%		28,1%	2,4%	0,4%	4,3%			7,0%	1,4%	1,1%	0,4%	45,2%	50,4%	0,0%	0,0%	4,3%	100,0%	
Cebada	20,3%	12,1%	4,9%		37,3%	1,9%	1,2%	2,6%			14,5%	0,9%	3,3%	4,3%	66,0%	27,1%	0,0%	0,0%	6,9%	100,0%	
Avena	9,4%	6,9%	22,3%		38,6%	0,3%	7,3%	2,4%			1,1%	0,2%	2,3%	0,0%	52,2%	34,2%	0,0%	0,0%	13,6%	100,0%	
Centeno																					
Total Cereales Invierno	14,3%	9,4%	10,8%		34,5%	1,5%	3,3%	3,1%			6,6%	0,8%	2,1%	1,3%	53,2%	38,3%	0,0%	0,0%	8,6%	100,0%	
Maíz	0,9%	0,1%	0,1%		1,0%	73,4%	0,8%	0,7%	0,4%		1,7%	16,3%	1,4%	1,3%	96,9%	2,3%	0,0%	0,0%	0,7%	100,0%	
Otros Cereales Grano	2,0%	1,5%	0,9%		4,3%	9,2%	61,5%	0,8%			2,9%	1,2%	4,4%		84,4%	11,7%	0,0%	0,0%	3,9%	100,0%	
Leguminosas Grano	29,5%	16,3%	14,6%		60,4%	3,7%		20,5%			0,5%	1,3%			86,4%	12,0%	1,6%	0,0%	0,0%	100,0%	
Tubérculos						3,3%			92,4%			4,3%			100,0%					100,0%	
Remolacha Azucarera																					
Girasol	42,6%	21,5%	4,6%		68,8%	17,2%	0,3%				8,4%	0,5%			95,1%	3,6%			1,3%	100,0%	
Algodonero																					
Otros C. Industriales	3,6%	0,4%	0,3%		4,2%	33,1%	0,7%	0,5%	1,1%		0,6%	49,7%	0,5%	3,1%	93,4%	5,9%	0,1%	0,0%	0,7%	100,0%	
Cultivos Forrajeros	5,2%	2,2%	1,3%		8,8%	1,7%	6,9%	1,4%			0,0%	0,5%	68,3%	0,0%	87,6%	6,8%	0,0%	0,0%	5,7%	100,0%	
Hortalizas y Flores	12,6%		0,3%		12,9%	5,5%		0,6%			0,9%	8,8%	0,7%	58,6%	88,1%	8,4%	1,8%	0,8%	1,0%	100,0%	
Total Cultivos Herbáceos	10,2%	6,0%	5,8%		21,9%	15,2%	9,0%	2,4%	0,2%		3,9%	7,1%	12,2%	1,7%	73,6%	21,0%	0,1%	0,0%	5,4%	100,0%	
Barbecho	14,9%	5,4%	11,2%	0,0%	31,6%	1,8%	2,1%	0,2%			0,5%	0,9%	4,7%	0,1%	41,9%	52,7%	1,2%	0,1%	4,1%	100,0%	
Cultivos Leñosos	0,4%	0,1%	0,0%		0,5%	0,4%	0,1%	0,0%	0,0%			0,2%	0,1%	0,1%	1,5%	1,4%	97,0%		0,2%	100,0%	
Otras Asociaciones	29,4%				29,4%	16,9%						1,5%		31,2%	79,1%	1,8%		16,5%	2,6%	100,0%	
Otras Superficies	0,1%	0,2%	0,3%		0,5%	0,0%	0,1%	0,0%				0,0%	0,2%	0,0%	0,8%	0,8%	0,0%	0,0%	98,4%	100,0%	
TOTAL	1,9%	1,0%	1,4%	0,0%	4,4%	1,6%	1,1%	0,3%	0,0%	0,4%	0,8%	1,6%	0,2%	10,3%	5,7%	9,5%	0,0%	74,5%	100,0%		

Destino de las Superficies de Cultivos de 2015

Cultivo 2015	CULTIVO 2016 (%)																TOTAL				
	Cereales invierno					Maíz	Otros Cereales Grano	Leguminosas Grano	Tubérculos	Remolacha Azucarera	Girasol	Algodonero	Otros C. Industriales	Cultivos Forrajeros	Hortalizas y Flores	Total Cultivos Herbáceos		Barbecho	Cultivos Leñosos	Otras Asociaciones	Otras Superficies
	Trigo	Cebada	Avena	Centeno	Total																
Trigo	12,7%	11,8%	8,4%		32,9%	0,6%	1,0%	4,0%			6,9%	1,5%	4,1%	0,8%	51,7%	42,9%	1,9%	0,1%	3,3%	100,0%	
Cebada	16,1%	13,1%	11,6%		40,9%	0,1%	1,4%	4,1%			6,6%	0,3%	3,3%		56,7%	29,3%	1,3%		12,8%	100,0%	
Avena	2,9%	3,9%	27,7%		34,4%	0,1%	0,6%	2,7%			1,0%	0,2%	1,4%	0,0%	40,5%	45,0%	0,2%		14,3%	100,0%	
Centeno																100,0%				100,0%	
Total Cereales Invierno	10,4%	9,6%	15,3%		35,2%	0,3%	1,0%	3,6%			5,0%	0,8%	3,1%	0,3%	49,3%	40,4%	1,2%	0,0%	9,1%	100,0%	
Maíz	2,4%	1,3%	0,3%		4,0%	59,1%	5,6%	0,6%	0,0%		3,3%	16,6%	1,6%	0,4%	91,1%	6,0%	2,5%	0,0%	0,3%	100,0%	
Otros Cereales Grano	0,6%	1,2%	11,8%		13,6%	1,0%	57,3%				0,1%	0,5%	9,9%		82,5%	10,7%	0,6%		6,2%	100,0%	
Leguminosas Grano	25,7%	10,8%	15,2%		51,7%	3,3%	2,8%	19,6%			1,5%	7,6%	0,3%		86,8%	4,9%	1,5%		6,8%	100,0%	
Tubérculos						25,7%			27,9%			46,1%			99,7%		0,3%			100,0%	
Remolacha Azucarera																					
Girasol	27,4%	39,5%	4,7%		71,7%	5,5%	7,1%	0,3%			6,4%	1,3%	0,0%	0,2%	92,6%	7,4%				100,0%	
Algodonero																					
Otros C. Industriales	2,9%	1,4%	0,4%		4,7%	28,1%	1,6%	0,4%	0,0%		0,2%	53,4%	1,0%	1,4%	90,8%	6,2%	2,8%	0,0%	0,1%	100,0%	
Cultivos Forrajeros	1,1%	2,3%	2,5%		5,9%	1,1%	2,7%					0,2%	64,6%	0,1%	74,6%	16,5%	0,6%		8,3%	100,0%	
Hortalizas y Flores	3,7%	25,9%	0,4%		30,0%	9,3%					0,0%	13,7%	0,2%	37,2%	90,5%	4,1%	3,8%	0,7%	0,9%	100,0%	
Total Cultivos Herbáceos	7,0%	7,2%	8,8%		22,9%	12,4%	8,1%	2,2%	0,1%		2,9%	7,4%	12,9%	1,0%	69,9%	22,7%	1,4%	0,0%	6,0%	100,0%	
Barbecho	14,2%	5,3%	10,3%		29,8%	0,5%	2,0%	0,5%			0,2%	0,8%	1,8%	0,2%	35,9%	51,4%	2,3%	0,0%	10,3%	100,0%	
Cultivos Leñosos	0,0%	0,0%	0,0%		0,0%	0,0%	0,0%	0,0%				0,0%	0,0%	0,0%	0,1%	0,7%	99,1%		0,1%	100,0%	
Otras Asociaciones	3,5%		2,2%		5,6%	1,8%	0,9%				0,8%	1,6%	9,4%		20,1%	71,8%		7,1%	1,0%	100,0%	
Otras Superficies	0,1%	0,1%	0,3%		0,5%	0,0%	0,1%	0,0%			0,0%	0,0%	0,1%	0,0%	0,7%	0,3%	0,0%	0,0%	99,0%	100,0%	
TOTAL	1,6%	1,1%	1,7%		4,5%	1,3%	1,0%	0,3%	0,0%	0,3%	0,8%	1,5%	0,1%	9,8%	5,6%	9,7%	0,0%	74,9%	100,0%		

3.9.16 Andalucía. Matrices de Cambio de Cultivos.

Origen de las Superficies de Cultivos de 2016

Cultivo 2016	CULTIVO 2015 (%)																				TOTAL
	Cereales invierno					Maíz	Otros Cereales Grano	Leguminosas Grano	Tubérculos	Remolacha Azucarera	Girasol	Algodonero	Otros C. Industriales	Cultivos Forrajeros	Hortalizas y Flores	Total Cultivos Herbáceos	Barbecho	Cultivos Leñosos	Otras Asociaciones	Otras Superficies	
	Trigo	Cebada	Avena	Centeno	Total																
Trigo	25,6%	1,9%	0,5%	0,0%	28,0%	1,0%	0,8%	6,6%	0,1%	0,1%	44,4%	4,8%	2,0%	1,2%	1,3%	90,4%	8,7%	0,2%	0,7%	100,0%	
Cebada	12,9%	26,8%	6,2%	0,5%	46,5%	0,2%	0,5%	3,1%			6,2%	0,0%	0,4%	1,2%	0,5%	58,5%	39,8%	0,4%	1,3%	100,0%	
Avena	10,3%	16,8%	22,9%	0,0%	50,0%	0,3%	2,6%	1,3%			0,3%	0,0%	0,0%	7,3%	0,1%	62,1%	30,2%	0,0%	7,6%	100,0%	
Centeno		66,6%		33,4%	100,0%											100,0%				100,0%	
Total Cereales Invierno	21,4%	8,1%	4,4%	0,1%	34,0%	0,8%	1,0%	5,3%	0,1%	0,1%	32,2%	3,3%	1,5%	2,0%	1,0%	81,4%	16,8%	0,2%	1,7%	100,0%	
Maíz	12,5%	0,7%	0,3%		13,5%	35,0%	1,6%	0,7%	0,5%	1,2%	7,8%	26,2%	3,1%	1,0%	0,9%	91,5%	4,9%	0,7%	0,1%	2,8%	100,0%
Otros Cereales Grano	9,3%	2,0%	1,1%	0,1%	12,4%	0,2%	64,9%	2,5%	0,5%		4,4%	0,8%	0,1%	2,2%	0,0%	88,1%	8,9%	0,1%	0,0%	2,9%	100,0%
Leguminosas Grano	45,6%	11,6%	4,9%		62,0%	0,5%	2,4%	14,5%			0,0%	9,9%	0,7%	1,7%	1,1%	93,0%	5,6%	0,3%	1,2%	100,0%	
Tubérculos	17,7%		0,2%		18,0%	7,5%	1,3%	0,4%	36,2%	0,1%	4,3%	8,4%	7,3%	5,5%	6,4%	95,5%	2,5%	1,1%	0,1%	0,8%	100,0%
Remolacha Azucarera	13,0%				13,0%	8,1%	0,7%			3,3%	6,3%	40,9%	9,8%	1,6%	14,6%	98,5%	1,3%		0,1%	0,1%	100,0%
Girasol	64,3%	1,4%	0,3%		66,0%	0,4%	1,3%	1,9%	0,1%	0,1%	25,3%	2,7%	0,0%	0,3%	0,1%	98,2%	1,5%	0,1%		0,2%	100,0%
Algodonero	27,8%	0,2%			28,0%	13,8%	1,9%	0,7%	0,9%	5,5%	8,1%	30,7%	3,2%	0,6%	3,1%	96,4%	3,2%	0,0%		0,3%	100,0%
Otros C. Industriales	34,1%	8,5%	2,9%		45,5%	4,5%	5,1%	2,6%	0,2%	1,9%	13,1%	6,0%	12,6%	1,9%	3,5%	96,8%	2,8%	0,2%	0,1%	0,2%	100,0%
Cultivos Forrajeros	10,5%	2,3%	2,3%		15,1%	2,3%	2,2%	0,0%	0,0%	0,0%	1,1%	1,3%	0,7%	61,2%	1,6%	85,6%	7,1%	0,5%		6,8%	100,0%
Hortalizas y Flores	11,0%	0,9%	0,1%		12,1%	3,5%	0,1%	0,4%	2,2%	0,8%	1,9%	3,1%	2,6%	1,0%	56,1%	84,0%	3,6%	0,8%	0,2%	11,4%	100,0%
Total Cultivos Herbáceos	30,0%	5,3%	2,6%	0,1%	38,0%	2,3%	5,8%	3,9%	0,5%	0,5%	22,4%	4,9%	1,6%	4,3%	3,5%	87,7%	10,0%	0,2%	0,0%	2,0%	100,0%
Barbecho	14,9%	17,8%	8,4%	0,3%	41,5%	0,2%	2,7%	0,8%	0,2%	0,0%	2,0%	0,7%	0,2%	3,1%	1,3%	52,7%	38,0%	2,6%	0,1%	6,7%	100,0%
Cultivos Leñosos	0,2%	0,3%	0,1%		0,6%	0,0%	0,1%	0,0%	0,0%	0,1%	0,0%	0,0%	0,0%	0,0%	0,0%	0,9%	0,7%	97,6%	0,0%	0,7%	100,0%
Otras Asociaciones									2,2%					0,6%	0,7%	3,5%	2,0%	1,1%	86,5%	6,9%	100,0%
Otras Superficies	0,2%	0,0%	0,1%	0,0%	0,3%	0,0%	0,1%	0,0%	0,0%	0,0%	0,0%	0,0%	0,0%	0,1%	0,1%	0,6%	0,2%	0,2%	0,0%	99,0%	100,0%
TOTAL	5,0%	1,4%	0,7%	0,0%	7,2%	0,4%	1,0%	0,6%	0,1%	0,1%	3,4%	0,8%	0,3%	0,8%	0,6%	15,2%	3,0%	21,8%	0,0%	60,0%	100,0%

Destino de las Superficies de Cultivos de 2015

Cultivo 2015	CULTIVO 2016 (%)																				TOTAL
	Cereales invierno					Maíz	Otros Cereales Grano	Leguminosas Grano	Tubérculos	Remolacha Azucarera	Girasol	Algodonero	Otros C. Industriales	Cultivos Forrajeros	Hortalizas y Flores	Total Cultivos Herbáceos	Barbecho	Cultivos Leñosos	Otras Asociaciones	Otras Superficies	
	Trigo	Cebada	Avena	Centeno	Total																
Trigo	24,9%	3,1%	1,8%		29,8%	0,6%	1,9%	6,4%	0,4%	0,2%	38,3%	4,3%	2,9%	1,4%	1,4%	87,6%	9,5%	1,0%		1,8%	100,0%
Cebada	6,5%	22,2%	10,5%	0,2%	39,4%	0,1%	1,5%	5,7%			3,0%	0,1%	2,6%	1,1%	0,4%	53,8%	39,8%	4,8%		1,5%	100,0%
Avena	3,4%	10,0%	27,9%		41,3%	0,1%	1,5%	4,7%	0,0%		1,2%		1,7%	2,2%	0,1%	52,8%	36,8%	1,7%		8,7%	100,0%
Centeno	0,7%	31,5%	1,3%	6,4%	39,9%		4,2%									44,1%	54,0%			1,9%	100,0%
Total Cereales Invierno	19,0%	7,7%	6,2%	0,1%	32,9%	0,5%	1,8%	6,0%	0,3%	0,1%	27,4%	3,0%	2,7%	1,4%	1,1%	77,2%	18,5%	1,9%		2,5%	100,0%
Maíz	13,5%	0,6%	0,8%		15,0%	24,3%	0,6%	0,9%	2,2%	1,7%	3,6%	30,0%	5,4%	4,4%	6,5%	94,5%	2,2%	2,3%		0,9%	100,0%
Otros Cereales Grano	4,0%	0,6%	2,3%		7,0%	0,4%	66,1%	1,6%	0,1%	0,1%	3,8%	1,4%	2,2%	1,5%	0,1%	84,3%	8,6%	1,2%		5,9%	100,0%
Leguminosas Grano	51,6%	5,9%	1,9%		59,4%	0,3%	4,1%	16,4%	0,1%		9,4%	0,9%	1,8%	0,0%	0,4%	92,8%	4,3%	1,2%		1,7%	100,0%
Tubérculos	8,0%				8,0%	1,4%	6,2%		45,9%		1,9%	8,2%	1,0%	0,1%	18,0%	90,7%	6,9%	1,5%	0,6%	0,3%	100,0%
Remolacha Azucarera	8,7%				8,7%	4,2%		0,0%	0,1%	3,4%	4,4%	58,5%	11,3%	0,3%	7,2%	98,3%	1,7%			0,0%	100,0%
Girasol	64,3%	2,2%	0,1%		66,6%	0,6%	1,4%	2,1%	0,1%	0,1%	22,4%	1,9%	1,7%	0,2%	0,4%	97,4%	1,9%	0,6%		0,2%	100,0%
Algodonero	31,0%	0,1%	0,0%		31,1%	8,6%	1,2%	0,7%	1,1%	4,0%	10,6%	31,6%	3,4%	1,2%	2,8%	96,3%	2,9%	0,6%		0,1%	100,0%
Otros C. Industriales	38,8%	1,7%	0,2%		40,6%	3,1%	0,5%	4,7%	3,0%	2,9%	0,4%	9,8%	21,8%	1,9%	7,0%	95,7%	2,7%	1,6%		0,0%	100,0%
Cultivos Forrajeros	7,6%	1,8%	8,5%		17,9%	0,3%	3,0%	1,0%	0,7%	0,1%	1,0%	0,6%	1,1%	53,7%	0,9%	80,3%	12,6%	0,7%	0,0%	6,4%	100,0%
Hortalizas y Flores	10,7%	0,9%	0,2%		11,8%	0,4%	0,1%	0,2%	1,1%	1,8%	0,4%	4,0%	2,5%	1,8%	60,4%	84,2%	6,6%	1,7%	0,0%	7,4%	100,0%
Total Cultivos Herbáceos	29,2%	4,6%	3,7%	0,0%	37,5%	1,5%	6,0%	4,3%	0,6%	0,5%	19,4%	4,9%	2,8%	3,9%	3,7%	85,1%	11,2%	1,4%	0,0%	2,3%	100,0%
Barbecho	14,4%	15,9%	9,1%		39,4%	0,4%	3,1%	1,3%	0,1%	0,0%	1,5%	0,8%	0,4%	1,6%	0,8%	49,5%	41,0%	5,4%	0,0%	4,0%	100,0%
Cultivos Leñosos	0,0%	0,0%	0,0%		0,1%	0,0%	0,0%	0,0%	0,0%	0,0%	0,0%	0,0%	0,0%	0,0%	0,0%	0,1%	0,4%	98,8%	0,0%	0,6%	100,0%
Otras Asociaciones						0,6%	0,1%		0,4%	0,2%			0,8%	3,7%		5,7%	10,9%	24,6%	56,6%	2,2%	100,0%
Otras Superficies	0,1%	0,0%	0,1%		0,2%	0,0%	0,0%	0,0%	0,0%	0,0%	0,0%	0,0%	0,0%	0,1%	0,1%	0,5%	0,4%	0,3%	0,0%	98,9%	100,0%
TOTAL	4,9%	1,2%	0,9%	0,0%	7,0%	0,2%	1,0%	0,7%	0,1%	0,1%	3,0%	0,8%	0,4%	0,7%	0,7%	14,7%	3,2%	22,1%	0,0%	59,9%	100,0%

3.9.17 Canarias. Matrices de Cambio de Cultivos.

Origen de las Superficies de Cultivos de 2016

Cultivo 2016	CULTIVO 2015 (%)																TOTAL				
	Cereales invierno					Maíz	Otros Cereales Grano	Leguminosas Grano	Tubérculos	Remolacha Azucarera	Girasol	Algodonero	Otros C. Industriales	Cultivos Forrajeros	Hortalizas y Flores	Total Cultivos Herbáceos		Barbecho	Cultivos Leñosos	Otras Asociaciones	Otras Superficies
	Trigo	Cebada	Avena	Centeno	Total																
Trigo	44,9%		0,7%		45,6%	1,8%			22,9%						18,7%					0,9%	100,0%
Cebada	0,1%				0,1%			11,6%							7,4%	43,7%				10,3%	100,0%
Avena	1,3%		24,1%		25,3%				16,0%											6,1%	100,0%
Centeno																					100,0%
Total Cereales Invierno	12,2%	0,3%	13,6%	0,7%	25,2%	1,3%		3,5%	15,7%					2,0%	8,4%	11,2%				8,6%	100,0%
Maíz						14,0%			71,5%											0,7%	100,0%
Otros Cereales Grano																					100,0%
Leguminosas Grano			25,4%		25,4%			29,4%	18,6%						0,4%					26,2%	100,0%
Tubérculos	0,6%	0,0%	3,8%	0,4%	4,9%	0,8%		0,1%	63,1%						0,2%	1,7%			1,7%	11,0%	100,0%
Remolacha Azucarera																					100,0%
Girasol																					100,0%
Algodonero																					100,0%
Otros C. Industriales													36,1%								100,0%
Cultivos Forrajeros									4,3%						90,7%						100,0%
Hortalizas y Flores	0,0%		0,5%		0,5%	0,1%			9,8%							73,0%				3,5%	100,0%
Total Cultivos Herbáceos	1,5%	0,1%	3,6%	0,3%	5,3%	0,7%		0,5%	38,0%				0,2%	5,7%	25,5%				1,7%	7,8%	100,0%
Barbecho			0,1%	0,1%	0,3%	0,0%		1,1%	6,3%				0,1%			4,2%			5,3%	2,7%	100,0%
Cultivos Leñosos			0,0%		0,0%	0,0%		0,0%	0,3%				0,0%			0,2%			0,0%	1,7%	100,0%
Otras Asociaciones	0,0%	0,1%	0,0%		0,1%	0,0%		0,3%	1,4%							3,7%			89,8%	2,6%	100,0%
Otras Superficies	0,0%		0,0%	0,0%	0,0%	0,0%		0,0%	0,0%						0,0%	0,1%			0,0%	99,6%	100,0%
TOTAL	0,0%	0,0%	0,0%	0,0%	0,1%	0,0%		0,0%	0,4%				0,0%	0,0%	0,3%				0,8%	94,3%	100,0%

Destino de las Superficies de Cultivos de 2015

Cultivo 2015	CULTIVO 2016 (%)																TOTAL				
	Cereales invierno					Maíz	Otros Cereales Grano	Leguminosas Grano	Tubérculos	Remolacha Azucarera	Girasol	Algodonero	Otros C. Industriales	Cultivos Forrajeros	Hortalizas y Flores	Total Cultivos Herbáceos		Barbecho	Cultivos Leñosos	Otras Asociaciones	Otras Superficies
	Trigo	Cebada	Avena	Centeno	Total																
Trigo	54,0%	0,1%	3,2%		58,1%				15,1%							0,3%			1,3%	26,0%	100,0%
Cebada					38,2%				29,2%										70,8%		100,0%
Avena	0,4%		32,1%		33,8%			3,0%	49,3%							4,0%			1,1%	6,2%	100,0%
Centeno					20,0%				58,8%											2,3%	100,0%
Total Cereales Invierno	17,6%	0,0%	20,8%		38,4%			1,8%	38,5%							2,6%			2,0%	12,2%	100,0%
Maíz	5,5%				15,4%	9,2%			50,5%							3,8%			9,9%	14,9%	100,0%
Otros Cereales Grano																					100,0%
Leguminosas Grano			11,6%		17,3%			6,8%	1,8%										17,5%	5,2%	100,0%
Tubérculos	1,2%		1,7%		3,1%	0,8%		0,2%	65,0%						0,5%	6,3%			3,0%	6,2%	100,0%
Remolacha Azucarera																					100,0%
Girasol																					100,0%
Algodonero																					100,0%
Otros C. Industriales					128,6%								19,2%								100,0%
Cultivos Forrajeros	8,4%	2,7%			14,9%			0,0%	1,6%						85,4%					2,0%	100,0%
Hortalizas y Flores			2,2%		2,7%				2,2%							57,8%			9,5%	16,0%	100,0%
Total Cultivos Herbáceos	2,1%	1,2%	2,1%		5,4%	0,4%		0,3%	34,5%				0,0%	4,7%	25,4%				5,5%	10,2%	100,0%
Barbecho	0,2%	0,5%	1,8%	0,1%	2,8%	0,0%			5,9%				0,0%	0,2%	3,0%				1,6%	18,3%	100,0%
Cultivos Leñosos		0,0%	0,2%		0,2%	0,0%			0,4%						0,1%				95,8%	2,6%	100,0%
Otras Asociaciones					0,3%	0,0%			0,8%						0,5%				5,3%	0,1%	100,0%
Otras Superficies	0,0%	0,0%	0,0%		0,0%	0,0%		0,0%	0,0%						0,0%				0,0%	99,8%	100,0%
TOTAL	0,0%	0,0%	0,0%	0,0%	0,1%	0,0%		0,0%	0,4%				0,0%	0,0%	0,3%				0,8%	94,6%	100,0%

3.9.18 España. Matrices de Cambio de Cultivos.

Origen de las Superficies de Cultivos de 2016

Cultivo 2016	CULTIVO 2015 (%)																			TOTAL	
	Cereales invierno					Maíz	Otros Cereales Grano	Leguminosas Grano	Tubérculos	Remolacha Azucarera	Girasol	Algodonero	Otros C. Industriales	Cultivos Forrajeros	Hortalizas y Flores	Total Cultivos Herbáceos	Barbecho	Cultivos Leñosos	Otras Asociaciones		Otras Superficies
	Trigo	Cebada	Avena	Centeno	Total																
Trigo	27,8%	14,4%	1,1%	0,2%	43,5%	1,9%	0,4%	5,9%	0,6%	0,2%	15,6%	0,9%	2,1%	3,2%	0,9%	75,2%	23,8%	0,1%	0,0%	0,9%	100,0%
Cebada	16,4%	40,3%	1,1%	0,4%	58,2%	1,2%	0,6%	4,6%	0,2%	7,4%	0,0%	0,6%	2,3%	0,9%	76,3%	22,6%	0,3%	0,0%	0,9%	100,0%	
Avena	11,7%	16,2%	24,7%	0,8%	53,3%	0,2%	2,4%	2,3%	0,0%	0,1%	0,8%	0,0%	0,2%	6,0%	0,4%	65,6%	28,8%	0,1%	0,0%	5,5%	100,0%
Centeno	9,5%	11,4%	1,6%	32,8%	55,3%	0,2%	1,9%	2,1%	0,5%	0,0%	2,0%	0,6%	3,0%	0,3%	65,9%	31,5%	0,0%	0,0%	2,5%	100,0%	
Total Cereales Invierno	20,5%	26,8%	3,0%	1,3%	51,7%	1,4%	0,7%	4,9%	0,4%	0,2%	10,1%	0,4%	1,2%	3,0%	0,9%	74,7%	23,9%	0,2%	0,0%	1,3%	100,0%
Maíz	7,6%	6,7%	0,1%	0,0%	14,4%	64,9%	0,3%	0,9%	0,6%	1,8%	1,9%	1,6%	3,1%	4,6%	1,7%	95,8%	2,8%	0,3%	0,1%	1,1%	100,0%
Otros Cereales Grano	6,2%	6,8%	1,8%	0,6%	15,5%	1,9%	46,5%	3,7%	0,2%	0,0%	2,6%	0,2%	0,7%	2,2%	0,1%	73,6%	24,5%	0,1%	0,0%	1,8%	100,0%
Leguminosas Grano	25,9%	45,6%	2,9%	0,6%	75,0%	1,3%	2,2%	12,1%	0,0%	0,1%	2,3%	0,1%	0,4%	1,3%	0,0%	94,9%	4,2%	0,1%	0,1%	0,6%	100,0%
Tubérculos	19,5%	10,7%	0,3%	1,2%	31,6%	10,2%	0,5%	2,0%	29,4%	0,9%	1,5%	1,4%	1,3%	3,2%	8,6%	90,6%	5,2%	0,9%	0,4%	2,8%	100,0%
Remolacha Azucarera	29,7%	13,7%	0,0%	1,8%	45,3%	16,8%	0,1%	3,8%	2,4%	8,8%	3,3%	8,2%	2,8%	1,4%	3,4%	96,5%	1,9%	0,0%	0,0%	1,6%	100,0%
Girasol	39,3%	32,6%	0,7%	0,9%	73,4%	1,7%	0,8%	1,3%	0,0%	0,6%	18,5%	1,0%	0,1%	0,5%	0,1%	97,9%	1,6%	0,1%	0,0%	0,4%	100,0%
Algodonero	27,8%	0,2%			28,0%	13,8%	0,7%	0,9%	0,9%	5,5%	8,1%	30,7%	3,2%	0,6%	3,1%	96,4%	3,2%	0,0%	0,0%	0,3%	100,0%
Otros C. Industriales	23,9%	18,9%	1,7%	0,5%	45,0%	9,1%	1,9%	2,7%	0,4%	0,6%	3,6%	1,3%	20,5%	2,3%	3,0%	89,8%	9,3%	0,1%	0,0%	0,7%	100,0%
Cultivos Forrajeros	6,8%	7,8%	2,1%	0,4%	17,1%	1,3%	1,0%	0,4%	0,1%	0,2%	0,3%	0,1%	0,2%	69,1%	0,4%	90,3%	6,3%	0,2%	0,0%	3,2%	100,0%
Hortalizas y Flores	9,3%	8,6%	0,7%	0,2%	18,8%	4,7%	0,1%	1,0%	1,8%	0,3%	0,8%	0,8%	2,5%	1,6%	56,0%	88,5%	6,1%	0,8%	0,3%	4,2%	100,0%
Total Cultivos Herbáceos	19,6%	23,5%	2,4%	1,0%	46,5%	4,4%	2,5%	4,0%	0,5%	0,4%	8,3%	0,7%	1,5%	10,0%	2,2%	81,0%	17,3%	0,2%	0,0%	1,5%	100,0%
Barbecho	17,5%	24,8%	5,9%	2,1%	50,2%	0,8%	2,6%	0,7%	0,1%	0,1%	0,7%	0,1%	0,2%	2,7%	0,5%	58,8%	37,4%	1,0%	0,1%	2,7%	100,0%
Cultivos Leñosos	0,2%	0,4%	0,1%	0,0%	0,7%	0,1%	0,0%	0,1%	0,0%	0,0%	0,0%	0,0%	0,0%	0,1%	0,1%	1,1%	1,1%	97,1%	0,0%	0,6%	100,0%
Otras Asociaciones	0,8%	0,5%	0,0%	0,2%	1,5%	0,6%	0,0%	0,3%	0,5%	0,7%			0,0%	1,0%	2,4%	6,5%	4,9%	0,5%	81,7%	6,3%	100,0%
Otras Superficies	0,1%	0,1%	0,1%	0,0%	0,2%	0,0%	0,0%	0,0%	0,0%	0,0%	0,0%	0,0%	0,0%	0,1%	0,0%	0,3%	0,3%	0,1%	0,0%	99,3%	100,0%
TOTAL	4,5%	5,6%	0,8%	0,3%	11,2%	0,8%	0,6%	0,8%	0,1%	0,1%	1,5%	0,1%	0,3%	2,0%	0,4%	18,0%	5,4%	9,8%	0,1%	66,7%	100,0%

Destino de las Superficies de Cultivos de 2015

Cultivo 2015	CULTIVO 2016 (%)																			TOTAL	
	Cereales invierno					Maíz	Otros Cereales Grano	Leguminosas Grano	Tubérculos	Remolacha Azucarera	Girasol	Algodonero	Otros C. Industriales	Cultivos Forrajeros	Hortalizas y Flores	Total Cultivos Herbáceos	Barbecho	Cultivos Leñosos	Otras Asociaciones		Otras Superficies
	Trigo	Cebada	Avena	Centeno	Total																
Trigo	28,0%	19,3%	2,4%	0,7%	50,3%	1,2%	0,9%	4,6%	0,5%	0,4%	12,7%	0,8%	1,9%	3,0%	0,9%	77,2%	21,2%	0,5%	0,0%	1,1%	100,0%
Cebada	11,7%	37,8%	2,6%	0,6%	52,8%	0,8%	0,8%	6,5%	0,2%	0,2%	8,4%	0,0%	1,2%	2,7%	0,7%	74,3%	24,2%	0,7%	0,0%	0,8%	100,0%
Avena	6,3%	7,2%	28,2%	0,6%	42,3%	0,1%	1,6%	2,9%	0,0%	0,0%	1,3%		0,8%	5,1%	0,4%	54,5%	40,4%	0,7%	0,0%	4,3%	100,0%
Centeno	3,4%	6,7%	2,3%	34,2%	46,6%	0,1%	1,4%	1,7%	0,4%	0,4%	4,1%		0,6%	2,9%	0,4%	58,7%	38,6%	1,2%	0,0%	1,4%	100,0%
Total Cereales Invierno	17,6%	27,4%	4,3%	1,5%	50,9%	0,9%	0,9%	5,4%	0,3%	0,3%	9,5%	0,3%	1,4%	3,0%	0,8%	73,6%	24,5%	0,6%	0,0%	1,2%	100,0%
Maíz	10,5%	7,4%	0,2%	0,1%	18,2%	55,0%	1,5%	1,3%	1,3%	1,3%	2,9%	2,2%	3,9%	3,2%	2,6%	93,4%	5,3%	0,8%	0,1%	0,5%	100,0%
Otros Cereales Grano	2,8%	5,5%	3,5%	1,0%	12,8%	0,3%	50,6%	2,9%	0,1%	0,0%	1,9%	0,4%	0,8%	3,2%	0,0%	73,0%	23,5%	0,6%	0,0%	2,8%	100,0%
Leguminosas Grano	34,9%	32,0%	2,7%	0,9%	70,4%	0,9%	3,3%	12,7%	0,3%	0,3%	2,5%	0,1%	1,3%	1,1%	0,6%	93,5%	5,0%	0,7%	0,0%	0,7%	100,0%
Tubérculos	27,2%	9,9%	0,2%	1,7%	38,9%	4,4%	1,2%	0,3%	31,7%	1,5%	0,5%	1,1%	1,4%	1,5%	8,4%	90,9%	6,3%	0,6%	0,6%	1,7%	100,0%
Remolacha Azucarera	15,4%	16,7%	0,9%	0,0%	33,0%	17,1%	0,0%	1,5%	1,4%	7,7%	11,5%	10,0%	2,9%	6,0%	2,0%	93,0%	6,0%	0,0%	0,0%	1,0%	100,0%
Girasol	46,9%	25,9%	0,5%	0,4%	73,7%	0,9%	1,2%	1,2%	0,1%	17,8%	0,7%	0,9%	0,9%	0,4%	0,3%	97,2%	2,4%	0,3%	0,0%	0,2%	100,0%
Algodonero	31,0%	0,1%	0,0%		31,1%	8,6%	1,2%	0,7%	1,1%	4,0%	10,6%	31,6%	3,4%	1,2%	2,8%	96,3%	2,9%	0,6%	0,0%	0,1%	100,0%
Otros C. Industriales	34,5%	12,1%	0,8%	0,7%	48,0%	7,9%	1,7%	1,1%	0,5%	0,6%	0,5%	1,5%	26,2%	1,5%	4,2%	93,9%	4,6%	1,0%	0,0%	0,5%	100,0%
Cultivos Forrajeros	7,3%	6,1%	2,7%	0,5%	16,7%	1,6%	0,7%	0,5%	0,2%	0,0%	0,4%	0,0%	0,4%	68,9%	0,4%	89,8%	7,5%	0,3%	0,0%	2,4%	100,0%
Hortalizas y Flores	9,2%	11,1%	0,7%	0,2%	21,3%	2,6%	0,1%	0,1%	2,1%	0,5%	0,2%	0,9%	2,3%	1,8%	56,9%	88,9%	6,4%	1,3%	0,4%	3,0%	100,0%
Total Cultivos Herbáceos	19,0%	22,4%	3,3%	1,2%	45,9%	3,8%	2,7%	4,2%	0,5%	0,3%	7,9%	0,7%	1,8%	9,9%	2,2%	80,2%	17,9%	0,6%	0,0%	1,3%	100,0%
Barbecho	20,0%	22,0%	4,8%	1,8%	48,7%	0,4%	3,0%	0,6%	0,1%	0,0%	0,4%	0,1%	0,6%	2,3%	0,5%	56,7%	37,8%	2,1%	0,1%	3,3%	100,0%
Cultivos Leñosos	0,0%	0,1%	0,0%	0,0%	0,2%	0,0%	0,0%	0,0%	0,0%	0,0%	0,0%	0,0%	0,0%	0,0%	0,0%	0,3%	0,6%	98,4%	0,0%	0,7%	100,0%
Otras Asociaciones	0,3%	0,6%	0,2%		1,1%	0,8%	0,0%	1,0%	0,5%	0,0%			0,1%	1,0%	1,7%	6,2%	7,0%	2,6%	77,5%	6,7%	100,0%
Otras Superficies	0,1%	0,1%	0,1%	0,0%	0,2%	0,0%	0,0%	0,0%	0,0%	0,0%	0,0%	0,0%	0,0%	0,1%	0,0%	0,4%	0,2%	0,1%	0,0%	99,3%	100,0%
TOTAL	4,5%	5,3%	0,9%	0,3%	11,1%	0,7%	0,7%	0,8%	0,1%	0,1%	1,5%	0,1%	0,4%	2,0%	0,5%	17,8%	5,5%	10,0%	0,1%	66,7%	100,0%

3.10.- Cambios de superficies de cultivo de verano a otoño.

Se incluye a continuación un cuadro en el que se refleja la evolución de las superficies entre la investigación general desarrollada en los meses de verano y la desarrollada en otoño en la submuestra de rendimientos. Esta evolución se debe, principalmente a la aparición de cultivos sucesivos posteriores, que bien suceden a un cultivo de verano o aparecen sobre superficie de barbecho consignada anteriormente. No se contemplan los cambios de cultivo a barbecho pero si la corrección de errores cuando el cultivo consignado en la investigación de verano fue erróneo.

Los resultados se presentan en dos cuadros:

El primero en forma de matriz de transformación o de cambio de cultivos según su ocupación en verano. En la columna de la izquierda figuran los cultivos sucesivos aparecidos en la visita de otoño. En la parte superior de la matriz pueden verse los grupos de cultivos encontrados en la visita de verano a los que aquellos suceden.

El segundo cuadro representa la distribución de los nuevos cultivos aparecidos en otoño en cada una de las Comunidades Autónomas.

3.10.1 CULTIVOS SUCESIVOS. Distribución según su ocupación en verano (ha)

MODO	CULTIVO	CULTIVO AL AIRE LIBRE EN VERANO							CULTIVO EN INVERNADERO EN VERANO				TOTAL CAMBIOS	
		CEREALES	LEGUMINOSAS	TUBERCULOS	INDUSTRIALES	FORRAJERAS	HORTALIZAS	BARBECHOS	TUBÉRCULOS	HORTALIZAS	ES Y ORNAMENT	OTRAS SUPERFICIES		VACIOS
CULTIVOS AL AIRE LIBRE EN OTOÑO	MAIZ	22.411	1.719	981		9.002	2.490	820						37.423
	SORGO	709			16	26		126						877
	JUDIAS SECAS					23		306						329
	GARBANZOS	10					4	4						18
	GUISANTES SECOS					1.297								1.297
	PATATA	665		196	46	3	1.921		706					3.537
	BATATA			7	1		32		12					52
	CHUFA						7		7					7
	GIRASOL	7.613	694		339	2.966	3.016		10.522					25.150
	COLZA	200	395			1.622			20					2.237
	CONDIMENTOS					19		613	1					633
	AROMATICAS					187			9					348
	OTROS CULTIVOS INDUSTRIALES					259			433					692
	MAIZ FORRAJERO								905					905
	COLES Y BERZAS FORRAJERAS						92							92
	OTRAS PLANTAS DE ESCARDA						1.141							1.141
	ACELGA			27				310	6					343
	COL REPOLLO	256		306				1.915	206					2.683
	COL BROCOLI	4.297	573	670		59	21.101		5.177					31.877
	ESPINACA	68		5			1.613		7					1.693
	APIO			278		9	3.489							3.776
	LECHUGA	867		597		44	18.594		4.000					24.102
	LOMBARDA			20			27							47
	ESCAROLA	163		23			354							540
	TOMATE			16			154							170
	SANDIA						6		197					203
	MELON						13		216					229
	CALABAZA						301		164					465
	CALABACIN						561		10					571
	BERENJENA			1			2.713							2.714
	PIMIENTO			1	1		482							484
	PUERRO			79					360					439
	ALCACHOFA	391		287		29	4.624		603					5.934
	COLIFLOR	6		3.583			2.675		1.954					8.218
	AJO						186		10					196
	CEBOLLA	5		165		2	779		137					1.088
	REMOLACHA MESA			46			41		8					95
	ZANAHORIA	190		325		212	186		120					1.033
	MAIZ DULDE						9.699		139					9.838
	JUDIAS VERDES						1.301		77					1.378
GRELO			26										26	
GUISANTES VERDES						7		6					13	
HABAS VERDES	1		13		5	1.189		320					1.528	
FRESA-FRESON						81							81	
OTRAS HORTALIZAS	220		266	208	122	1.843		270					2.929	
FLORES Y ORNAMENTALES						6							6	
HUERTOS FAMILIARES			22			29		16					67	
CULTIVOS EN INVERNADERO EN OTOÑO	ACELGA								128				9	137
	COL REPOLLO								4				4	4
	COL BROCOLI													
	ESPINACA								16				16	16
	LECHUGA								23			83	106	106
	TOMATE								1.047			20.249	21.296	21.296
	SANDIA								22			915	937	937
	MELON								64			432	496	496
	CALABAZA								23			91	114	114
	CALABACIN								471	46	21	4.045	4.563	4.563
	PEPINO								2.805			7.984	10.789	10.789
	BERENJENA								207			3.008	3.215	3.215
	PIMIENTO								2.172		17	23.621	25.810	25.810
	CEBOLLA								32				32	32
	ZANAHORIA									17			17	17
	JUDIAS VERDES								637			321	958	958
	GUISANTES VERDES								36				36	36
	HABAS VERDES											35	35	35
	FRESA-FRESON								2				2	2
OTRAS HORTALIZAS								223		23	2	248	248	
FLORES Y ORNAMENTALES								20			349	369	369	
HUERTO VACIO								1.386		10		1.396	1.396	
MANGO								9				5	14	
TOTAL CAMBIOS		38.072	3.381	7.940	1.140	16.620	82.804	27.577	17	9.327	73	44	61.149	248.114

3.10.2 CULTIVOS SUCESIVOS. Distribución por Comunidades Autónomas (ha)

MODOS	CULTIVO	COMUNIDADES AUTÓNOMAS														Total general			
		GALICIA	P. DE ASTURIAS	CANTABRIA	NAVARRA	LA RIOJA	ARAGON	CATALUNA	BALEARES	CASTILLA Y LEON	MADRID	CASTILLA LA MANCHA	C. VALENCIANA	R. DE MURCIA	EXTREMADURA		ANDALUCIA	CANARIAS	
CULTIVO AL AIRE LIBRE EN OTOÑO	MAIZ		23				18.958	4.463		100		9.541	45		3.313	981		37.424	
	SORGO						731	146										877	
	JUDIAS SECAS		330															330	
	GARBANZOS							4							14			18	
	GUISANTES SECOS	1.297																1.297	
	PATATA	219							186	417		75	374	1.442		693	121	3.537	
	BATATA												37			12		51	
	CHUFA												7					7	
	GIRASOL						4.432	894		7.128			4			22	303	25.150	
	COLZA		1.618				416	7					197					2.238	
	CONDIMENTOS							201						50	383			634	
	AROMATICAS							52						72	112			347	
	OTROS CULTIVOS INDUSTRIALES							259										692	
	MAIZ FORRAJERO							905								433	71	40	905
	COLES Y BERZAS FORRAJERAS	92																	92
	OTRAS PLANTAS DE ESCARDA	24							532										1.141
	ACELGA								150				6						343
	COL REPOLLO	93							374				18		93	94			2.683
	COL BROCOLI								85					1.803	1.865	24.317	1.351	56	31.877
	ESPINACA			736				7	53					1.204	134	295			1.693
	APIO								343						1.634	1.797			3.774
	LECHUGA								791						2.190	21.120		1	24.102
	LOMBARDA														48				48
	ESCAROLA								286						22	233			541
	TOMATE								103						39			27	169
	SANDIA														6				203
	MELON														13		216		229
	CALABAZA								181				149		49	87			468
	CALABACIN								171			3				282		115	571
	BERENJENA				2.713										1				2.714
	PIMIENTO								392						88	3			484
	PUERRO																	79	439
	ALCACHOFA						360		314					2.323	3.284			13	5.934
	COLIFLOR						242		475					593	5.226		1.681		8.217
	AJO													192	3				195
	CEBOLLA								94						537	224			1.088
	REMOLACHA MESA										11		202		10				95
	ZANAHORIA																85		1.033
	MAIZ DULDE												9.829		9		1.013	20	9.838
	JUDIAS VERDES					876			279						119		26	77	1.377
	GRELO	26																	26
	GUISANTES VERDES								1						6		6		13
	HABAS VERDES								176					7	196	1.037		112	1.528
	FRESA-FRESON								81										81
	OTRAS HORTALIZAS								771		303				1.215	452		189	2.930
	FLORES Y ORNAMENTALES														6				6
	HUERTOS FAMILIARES							6	2						1	9		49	67
Total aire libre		3.369	353	3.449	876	26.872	12.597	186	7.948	45	36.149	12.238	62.282	5.349	5.512	279	177.504		
CULTIVO EN INVERNADERO EN OTOÑO	ACELGA					10		1				126						137	
	COL REPOLLO														4			4	
	COL BRÓCOLI																		
	ESPINACA												16					16	
	LECHUGA	83											23					106	
	TOMATE						1						99	3.004			17.601	21.296	
	SANDIA																936	936	
	MELON																496	496	
	CALABAZA																114	114	
	CALABACIN						21	73					14				4.474	4.582	
	PEPINO							41							32		10.711	10.789	
	BERENJENA							27							6	20	3.162	3.215	
	PIMIENTO							19							183	354	24.446	25.810	
	CEBOLLA										7				10	15		32	
	ZANAHORIA																17	17	
	JUDIAS VERDES								83							82	618	137	957
	GUISANTES VERDES																36	36	
	HABAS VERDES																16	34	
	FRESA-FRESON																	2	2
	OTRAS HORTALIZAS						23	92			22				58		2	51	248
FLORES Y ORNAMENTALES														11	49			369	
HUERTO VACIO										3							1.394	1.397	
MANGO																	14	14	
Total Invernadero		83			10	44	337			158		299	3.287	456	64.346	1.587	70.607		
Total Cambios		3.452	353	3.449	886	26.916	12.934	186	7.948	203	36.149	12.537	65.569	5.805	69.858	1.866	248.111		

3.11.- Estimaciones de Rendimientos de los principales cultivos.

La información se ha obtenido, fundamentalmente, mediante el aforo de rendimientos de parcelas en campo efectuado por los técnicos encuestadores.

Los resultados publicados se han obtenido mediante medias ponderadas sucesivas de los datos de aforo con la superficie de cada cultivo, a nivel segmento, estrato, Provincia, Comunidad Autónoma y total nacional.

Los rendimientos de cultivos leñosos deben atribuirse a la superficie en producción (Ver punto 3.8).

Los datos se presentan en unos cuadros que recogen, para cada cultivo, el número de parcelas aforadas en la muestra de segmentos de la encuesta sobre rendimientos, y los rendimientos en kg/ha obtenidos, distinguiendo entre secano y regadío. Las parcelas cuyo rendimiento ha sido nulo por cualquier causa, figuran con rendimiento 1 kg/ha. Los resultados aparecen especificados para cada Provincia, y agregados para la Comunidad Autónoma y el total nacional en función de las superficies totales correspondientes.

La fiabilidad de estos estimadores de rendimientos depende, entre otros factores, del número de parcelas aforadas. Por este motivo, **algunos de los resultados obtenidos deben considerarse orientativos, especialmente cuando el número de parcelas aforadas sea poco representativo respecto al total de parcelas existentes en la provincia.**

Para las CC.AA. de Galicia, P. de Asturias y Cantabria, se recogen los resultados de aforo de praderas polifitas, prados naturales y pastizales. Dada la dificultad del trabajo los rendimientos se expresan por intervalos de producción por ha.

3.11.1 CEREALES DE INVIERNO. Número de parcelas aforadas y rendimiento

Provincias y CC.AA.	TRIGO DURO				TRIGO BLANDO			
	Nº parcelas aforadas		Rendimientos kg/ha		Nº parcelas aforadas		Rendimientos kg/ha	
	Secano	Regadío	Secano	Regadío	Secano	Regadío	Secano	Regadío
A Coruña					11		2.276	
Lugo					19		2.460	
Ourense					10		4.087	
Pontevedra								
GALICIA					40		3.436	
ASTURIAS								
CANTABRIA								
Álava					97		6.215	
Guipúzcoa								
Vizcaya								
PAÍS VASCO					97		6.215	
NAVARRA					130	32	4.709	5.750
LA RIOJA	1		5.500		837	42	5.408	5.303
Huesca	12	20	2.305	7.138	125	118	4.303	5.532
Teruel	1		1.800		220	89	1.894	4.343
Zaragoza	245	240	1.916	5.472	140	136	2.318	5.012
ARAGÓN	258	260	1.931	5.739	485	343	2.953	5.166
Barcelona					73	3	4.438	4.800
Girona					38	9	3.614	3.714
Lleida					93	124	5.096	6.519
Tarragona					16		5.614	
CATALUÑA					220	136	4.714	6.265
BALEARES	2		990		84	16	2.114	4.757
Ávila					166	18	3.342	4.746
Burgos	1		4.500		683	5	4.887	6.126
León	1		3.140		130	28	3.270	7.033
Palencia					329	41	4.616	5.801
Salamanca					196	7	3.856	5.195
Segovia	1		3.200		325	3	3.747	6.465
Soria	1		3.500		284	5	3.688	4.224
Valladolid		1		6.000	300	41	4.309	5.549
Zamora					244	28	3.841	5.382
CASTILLA Y LEÓN	4	1	3.678	6.000	2.657	176	4.206	5.776
MADRID	3		3.123		153	4	3.452	5.179
Albacete	39	5	1.516	7.204	95	24	1.633	6.453
Ciudad Real					75	1	1.672	4.000
Cuenca	1		800		93		3.061	
Guadalajara					166	5	3.182	4.490
Toledo	2		1.066		101	9	2.004	3.822
CASTILLA LA MANCHA	42	5	1.496	7.204	530	39	2.398	5.901
Alicante	3	19	4.910	5.058	1	6	3.500	4.693
Castellón	6		1.725		3		1.434	
Valencia						2		3.565
C. VALENCIANA	9	19	4.127	5.058	4	8	3.283	4.596
R. DE MURCIA	5		470		22		790	
Badajoz	5	2	2.291	2.925	92	10	2.137	3.571
Cáceres					3		1.683	
EXTREMADURA	5	2	2.291	2.925	95	10	2.101	3.571
Almería					6		647	
Cádiz	111	10	2.086	4.371	22	8	2.221	3.185
Córdoba	114	19	2.136	3.628	137	3	2.081	3.379
Granada	12	17	843	3.875	43	12	1.299	2.475
Huelva	50		2.056		15		2.814	
Jaén	27	8	1.978	2.703	7		2.057	
Málaga	97	8	1.986	4.782	11		2.232	
Sevilla	205	52	1.832	3.590	81	12	2.251	5.149
ANDALUCÍA	616	114	1.967	3.674	322	35	2.079	4.309
Palmas (Las)								
Sta. C. Tenerife								
CANARIAS								
ESPAÑA	945	401	1.948	4.785	5.676	841	3.674	5.601

3.11.1 CEREALES DE INVIERNO. Número de parcelas aforadas y rendimiento (Cont.)

Provincias y CC.AA.	CEBADA 2 CARRERAS				CEBADA 6 CARRERAS			
	Nº parcelas aforadas		Rendimientos kg/ha		Nº parcelas aforadas		Rendimientos kg/ha	
	Secano	Regadío	Secano	Regadío	Secano	Regadío	Secano	Regadío
A Coruña	2		1.604					
Lugo								
Ourense								
Pontevedra								
GALICIA	2		1.604					
ASTURIAS								
CANTABRIA								
Álava	66		6.151					
Guipúzcoa								
Vizcaya								
PAÍS VASCO	66		6.151					
NAVARRA	175	18	4.107	5.416				
LA RIOJA	453	12	4.246	4.150	10		5.075	
Huesca	308	311	3.693	5.550		2		6.500
Teruel	337	88	2.332	4.622	12	4	1.794	3.180
Zaragoza	381	199	2.833	5.543	20		2.595	
ARAGÓN	1.026	598	3.048	5.491	32	6	2.302	5.931
Barcelona	125	4	4.161	6.243	4		2.682	
Girona	47	9	4.021	3.675				
Lleida	177	171	3.732	5.804	5		4.650	
Tarragona	35	1	3.954	5.200				
CATALUÑA	384	185	3.882	5.626	9		2.888	
BALEARES	133	11	1.891	4.566	72		1.296	
Ávila	117	15	3.399	4.196	74		3.436	
Burgos	490	1	3.927	5.000	24		4.516	
León	51	4	2.870	3.718	2		1.913	
Palencia	323	10	4.385	5.356	24		5.287	
Salamanca	128	4	4.029	4.498	2		4.244	
Segovia	280	5	3.489	4.687	41		3.360	
Soria	277	6	3.727	4.477	18		4.040	
Valladolid	458	66	4.246	5.276	34		4.631	
Zamora	243	19	3.925	4.765	31		3.992	
CASTILLA Y LEÓN	2.367	130	3.976	4.974	250		3.930	
MADRID	208	15	3.114	5.955	14		3.423	
Albacete	248	12	1.609	3.673	85		2.440	
Ciudad Real	249	27	2.141	4.681	11	1	1.884	5.900
Cuenca	391	11	3.627	5.520	54		4.213	
Guadalajara	178	4	3.353	4.372	11		2.961	
Toledo	252	25	2.336	3.945	17	2	2.455	4.294
CASTILLA LA MANCHA	1.318	79	2.764	4.312	178	3	3.049	4.980
Alicante	24	14	1.727	2.193	9	1	356	2.500
Castellón	52		1.940					
Valencia	11		1.655					
C. VALENCIANA	87	14	1.758	2.193	9	1	356	2.500
R. DE MURCIA	30	9	506	3.757	18	11	721	2.651
Badajoz	112		2.678		5		2.393	
Cáceres								
EXTREMADURA	112		2.678		5		2.393	
Almería					19		1.042	
Cádiz	5		3.094		8		1.941	
Córdoba	29	1	1.854	2.900	10		2.725	
Granada	95	10	1.405	2.544	78	17	564	1.263
Huelva	1		3.400					
Jaén	28		1.497		1		2.700	
Málaga	25	1	2.432	4.500				
Sevilla	39	1	1.821	5.200	2		2.162	
ANDALUCÍA	222	13	1.839	3.529	118	17	922	1.263
Palmas (Las)								
Sta. C. Tenerife								
CANARIAS								
ESPAÑA	6.583	1.084	3.337	5.089	715	38	2.670	2.990

Cebada de Murcia: afección por sequía

Cebada de 6 carreras en Alicante: escaso desarrollo por malas hierbas

Cebada de 6 carreras en Granada: problemas en nascencia

3.11.1 CEREALES DE INVIERNO. Número de parcelas aforadas y rendimiento (Cont.)

Provincias y CC.AA.	AVENA				CENTENO			
	Nº parcelas aforadas		Rendimientos kg/ha		Nº parcelas aforadas		Rendimientos kg/ha	
	Secano	Regadío	Secano	Regadío	Secano	Regadío	Secano	Regadío
A Coruña	1		1.750					
Lugo	1		2.800		14		1.994	
Ourense	1		4.000		16		1.123	
Pontevedra								
GALICIA	3		2.614		30		1.256	
ASTURIAS								
CANTABRIA								
Álava	39		6.021		2		4.500	
Guipúzcoa								
Vizcaya								
PAÍS VASCO	39		6.021		2		4.500	
NAVARRA	38		3.856					
LA RIOJA	10		3.609					
Huesca	10		3.546		2		1.405	
Teruel	73		984		93	1	1.722	2.000
Zaragoza	19	2	1.806	2.953	18		2.427	
ARAGÓN	102	2	1.435	2.953	113	1	1.889	2.000
Barcelona	5		2.020		2		1.816	
Girona	3	1	1.245	3.500	4		3.904	
Lleida	12	1	2.433	2.800	1		4.000	
Tarragona	6		2.110					
CATALUÑA	26	2	2.110	2.991	7		3.307	
BALEARES	61	3	1.499	1.642	2		1.620	
Ávila	12	2	3.385	3.807	45		2.107	
Burgos	61		3.821		34		2.511	
León	66		2.375		38	1	1.864	4.200
Palencia	65	3	3.690	2.901	31		3.206	
Salamanca	43		2.918		22		2.264	
Segovia	7		2.484		60		2.364	
Soria	5		2.709		73		2.408	
Valladolid	39		2.370		52	2	3.373	3.343
Zamora	108	7	1.444	3.361	81	1	1.758	2.500
CASTILLA Y LEÓN	406	12	2.753	3.105	436	4	2.434	3.492
MADRID	39	1	2.837	4.350	22		1.968	
Albacete	119		1.556		15		831	
Ciudad Real	125		1.708		4		1.073	
Cuenca	14		1.390		5		2.109	
Guadalajara	18		2.026		8		1.930	
Toledo	56		1.680		34		1.155	
CASTILLA LA MANCHA	332		1.648		66		1.270	
Alicante	13	1	1.427	3.000				
Castellón	11	6	1.539	1.652	1		1.200	
Valencia	8	1	769	800				
C. VALENCIANA	32	8	1.167	2.089	1		1.200	
R. DE MURCIA	28	5	776	1.363				
Badajoz	132		1.442					
Cáceres	12	1	1.638	2.000				
EXTREMADURA	144	1	1.461	2.000				
Almería	9	1	510	2.000				
Cádiz	13	1	1.288	2.500				
Córdoba	141	1	1.825	2.000				
Granada	90	28	719	1.780				
Huelva								
Jaén	21		930					
Málaga	15	1	847	1.500				
Sevilla	12		2.045					
ANDALUCÍA	301	32	1.332	1.841				
Palmas (Las)								
Sta. C. Tenerife								
CANARIAS								
ESPAÑA	1.561	66	1.865	2.599	679	5	2.166	3.308

Avena en Granada: problemas en nascencia

3.11.2 CEREALES DE PRIMAVERA. Número de parcelas aforadas y rendimiento

Provincias y CC.AA.	ARROZ		MAIZ			
	Nº parcelas aforadas	Rendimientos kg/ha	Nº parcelas aforadas		Rendimientos kg/ha	
	Regadío	Regadío	Secano	Regadío	Secano	Regadío
A Coruña			22		5.490	
Lugo						
Ourense						
Pontevedra				1		9.000
GALICIA			22	1	5.490	9.000
ASTURIAS			4		6.474	
CANTABRIA						
Alava						
Guipuzcoa			3		4.311	
Vizcaya						
PAIS VASCO			3		4.311	
NAVARRA	4	6.400		17		11.836
LA RIOJA			2	1	9.500	6.500
Huesca	23	5.022		171		13.098
Teruel				38		11.895
Zaragoza	4	2.705		100		11.426
ARAGON	27	4.005		309		12.566
Barcelona						
Girona	4	7.000		43		12.771
Lleida				188		13.652
Tarragona	39	6.558		1		8.850
CATALUÑA	43	6.577		232		13.363
BALEARES				8		12.807
Avila				6		13.304
Burgos				3		11.874
León				63		10.553
Palencia				21		12.135
Salamanca				19		11.523
Segovia						
Soria						
Valladolid				21		12.126
Zamora				34		11.172
CASTILLA Y LEON				167		11.005
MADRID			1	37	10.800	13.102
Albacete				12		15.498
Ciudad Real						
Cuenca						
Guadalajara						
Toledo				12		10.353
CASTILLA LA MANCHA				24		13.040
Alicante				35		8.406
Castellón						
Valencia	62	7.811		6		11.839
C. VALENCIANA	62	7.811		41		8.708
R. DE MURCIA				6		2.000
Badajoz	15	7.622		56		12.148
Cáceres	3	8.500		17		11.749
EXTREMADURA	18	7.848		73		12.002
Almería						
Cádiz	2	8.000		31		10.905
Córdoba				19		12.619
Granada				20		11.034
Huelva						
Jaén				5		15.743
Málaga				1		6.000
Sevilla	91	9.156		50		14.083
ANDALUCIA	93	9.081		126		12.892
Palmas (Las)						
Sta. C. Tenerife						
CANARIAS						
ESPAÑA	247	7.781	32	1.042	5.574	12.016

3.11.3 LEGUMINOSAS. Número de parcelas aforadas y rendimiento

Provincias y CC.AA.	JUDÍAS SECAS				HABAS SECAS			
	Nº parcelas aforadas		Rendimientos kg/ha		Nº parcelas aforadas		Rendimientos kg/ha	
	Secano	Regadío	Secano	Regadío	Secano	Regadío	Secano	Regadío
A Coruña	5		931					
Lugo	4		1.529					
Ourense								
Pontevedra								
GALICIA	9		1.312					
ASTURIAS	16		1.468					
CANTABRIA	3		1.140					
Alava	4		1.634		14		1.847	
Guipuzcoa					1		1.400	
Vizcaya	1		740					
PAIS VASCO	5		1.632		15		1.847	
NAVARRA					12		1.721	
LA RIOJA	1		3.500			1		1.500
Huesca								
Teruel								
Zaragoza								
ARAGON								
Barcelona								
Girona								
Lleida								
Tarragona								
CATALUÑA								
BALEARES						2		3.000
Avila		1	3.500					
Burgos					10		2.172	
León		8	2.145					
Palencia								
Salamanca								
Segovia								
Soria								
Valladolid								
Zamora		1	900					
CASTILLA Y LEON		10	2.316		10		2.172	
MADRID								
Albacete								
Ciudad Real								
Cuenca								
Guadalajara								
Toledo								
CASTILLA LA MANCHA								
Alicante								
Castellón								
Valencia								
C. VALENCIANA								
R. DE MURCIA								
Badajoz					7	2	809	1.684
Cáceres								
EXTREMADURA					7	2	809	1.684
Almería								
Cádiz					13		570	
Córdoba					16	1	873	1.700
Granada								
Huelva					3		1.030	
Jaén					4		1.134	
Málaga					7	1	953	2.300
Sevilla					26	9	713	792
ANDALUCIA					69	11	769	945
Palmas (Las)								
Sta. C. Tenerife								
CANARIAS								
ESPAÑA	34	10	1.460	2.316	113	16	1.041	1.285

Judías secas en A Coruña: afección por sequía

Habas secas en Sevilla: escasa floración

3.11.3 LEGUMINOSAS. Número de parcelas aforadas y rendimiento (Cont.)

Provincias y CC.AA.	LENTEJAS		GARBANZOS			
	Nº parcelas aforadas	Rendimientos	Nº parcelas aforadas		Rendimientos	
	Secano	Secano	Secano	Regadío	Secano	Regadío
A Coruña						
Lugo						
Ourense						
Pontevedra						
GALICIA						
ASTURIAS						
CANTABRIA						
Alava			4		1.451	
Guipuzcoa						
Vizcaya						
PAIS VASCO			4		1.451	
NAVARRA						
LA RIOJA						
Huesca						
Teruel						
Zaragoza						
ARAGON						
Barcelona						
Girona				1		1.000
Lleida			2		468	
Tarragona						
CATALUÑA			2	1	468	1.000
BALEARES			8		1.144	
Avila			2		665	
Burgos			2		306	
León			2		867	
Palencia	1	480				
Salamanca	10	790	5		750	
Segovia			1		800	
Soria						
Valladolid	8	753	8		1.372	
Zamora			7		640	
CASTILLA Y LEON	19	761	27		864	
MADRID	1	700	3		900	
Albacete	7	370				
Ciudad Real			1		400	
Cuenca	21	708	1		700	
Guadalajara	4	866				
Toledo			4	3	600	1.138
CASTILLA LA MANCHA	32	640	6	3	497	1.138
Alicante						
Castellón						
Valencia						
C. VALENCIANA						
R. DE MURCIA						
Badajoz			4		600	
Cáceres						
EXTREMADURA			4		600	
Almería						
Cádiz			10		817	
Córdoba			5		890	
Granada			1		500	
Huelva			3		758	
Jaén			1		500	
Málaga			12		578	
Sevilla			21		1.269	
ANDALUCIA			53		994	
Palmas (Las)						
Sta. C. Tenerife						
CANARIAS						
ESPAÑA	52	668	107	4	898	1.136

3.11.3 LEGUMINOSAS. Número de parcelas aforadas y rendimiento (Cont.)

Provincias y CC.AA.	GUISANTES SECOS				VEZA		YEROS	
	Nº parcelas aforadas		Rendimientos kg/ha		Nº parcelas aforadas	Rendimientos kg/ha	Nº parcelas aforadas	Rendimientos kg/ha
	Secano	Regadío	Secano	Regadío	Secano	Secano	Secano	Secano
A Coruña								
Lugo								
Ourense								
Pontevedra								
GALICIA								
ASTURIAS								
CANTABRIA								
Alava	2		3.121					
Guipuzcoa								
Vizcaya								
PAIS VASCO	2		3.121					
NAVARRA	6		1.210					
LA RIOJA	4		2.536		1	2.500	1	600
Huesca	19	9	2.174	2.536	1	1.100		
Teruel							3	580
Zaragoza	11	7	2.462	2.551			2	241
ARAGON	30	16	2.242	2.541	1	1.100	5	319
Barcelona	2		1.677					
Girona								
Lleida	25		1.382					
Tarragona								
CATALUÑA	27		1.425					
BALEARES	7		912					
Avila	1	1	500	1.500				
Burgos	36		2.113				11	2.061
León	2		723					
Palencia	14		2.778					
Salamanca	3		1.500					
Segovia	5		1.242				2	709
Soria	1		1.300				12	578
Valladolid	56	3	1.988	2.006			10	871
Zamora	24	3	1.366	2.602				
CASTILLA Y LEON	142	7	1.983	1.884			35	1.067
MADRID	17		1.528				8	1.021
Albacete	20	3	720	1.956			31	549
Ciudad Real	26	6	738	2.788			11	980
Cuenca	18		1.409				67	1.026
Guadalajara	23		759				9	1.053
Toledo	13		709				37	690
CASTILLA LA MANCHA	100	9	876	2.175			155	893
Alicante								
Castellón								
Valencia		2		3.000			1	625
C. VALENCIANA		2		3.000			1	625
R. DE MURCIA								
Badajoz	3		652					
Cáceres								
EXTREMADURA	3		652					
Almería								
Cádiz	2		1.595					
Córdoba	7		1.000					
Granada	5		501					
Huelva								
Jaén								
Málaga	3		510		1	1.000		
Sevilla	12		1.471					
ANDALUCIA	29		1.139		1	1.000		
Palmas (Las)								
Sta. C. Tenerife								
CANARIAS								
ESPAÑA	367	34	1.388	2.181	3	1.078	205	904

3.11.4 TUBERCULOS. Número de parcelas aforadas y rendimiento

Provincias y CC.AA.	PATATA			
	Nº parcelas aforadas		Rendimientos kg/ha	
	Secano	Regadío	Secano	Regadío
A Coruña	15	1	27.420	60.000
Lugo	3		30.000	
Ourense				
Pontevedra		1		45.000
GALICIA	18	2	28.618	53.186
ASTURIAS	3	4	27.542	35.000
CANTABRIA				
Alava		15		43.866
Guipuzcoa		2		49.195
Vizcaya		1		49.000
PAIS VASCO		18		43.938
NAVARRA				
LA RIOJA	1	32	20.000	37.282
Huesca				
Teruel		4		32.551
Zaragoza		4		26.524
ARAGON		8		27.563
Barcelona	1	1	15.000	25.000
Girona				
Lleida				
Tarragona		1		30.000
CATALUÑA	1	2	15.000	26.907
BALEARES		28		32.629
Avila		10		53.982
Burgos		8		48.234
León		5		35.116
Palencia		5		52.141
Salamanca		5		41.964
Segovia		14		48.247
Soria		1		25.000
Valladolid		19		51.626
Zamora		3		45.063
CASTILLA Y LEON		70		46.403
MADRID				
Albacete		2		42.213
Ciudad Real		2		13.038
Cuenca				
Guadalajara				
Toledo		3		26.630
CASTILLA LA MANCHA		7		33.745
Alicante		6		27.974
Castellón		6		15.740
Valencia		15		33.687
C. VALENCIANA		27		29.656
R. DE MURCIA		19		34.837
Badajoz				
Cáceres				
EXTREMADURA				
Almería		1		1.000
Cádiz		15		36.467
Córdoba		6		38.123
Granada		10		19.136
Huelva				
Jaén		1		25.000
Málaga		4		44.395
Sevilla		20		35.655
ANDALUCIA		57		35.347
Palmas (Las)		10		39.570
Sta. C. Tenerife	38	54	24.255	19.075
CANARIAS	38	64	24.255	23.564
ESPAÑA	61	338	27.840	40.249

3.11.5 CULTIVOS INDUSTRIALES. Número de parcelas aforadas y rendimiento

Provincias y CC.AA.	REMOLACHA AZUCARERA		ALGODÓN			
	Nº parcelas aforadas	Rendimientos kg/ha	Nº parcelas aforadas		Rendimientos kg/ha	
	Regadío	Regadío	Secano	Regadío	Secano	Regadío
A Coruña						
Lugo						
Ourense						
Pontevedra						
GALICIA						
ASTURIAS						
CANTABRIA						
Alava	23	89.421				
Guipuzcoa						
Vizcaya						
PAIS VASCO	23	89.421				
NAVARRA						
LA RIOJA	29	99.263				
Huesca						
Teruel						
Zaragoza						
ARAGON						
Barcelona						
Girona						
Lleida						
Tarragona						
CATALUÑA						
BALEARES						
Avila	3	99.413				
Burgos	5	98.040				
León	11	101.741				
Palencia	4	103.647				
Salamanca	6	72.069				
Segovia	1	110.000				
Soria	4	88.000				
Valladolid	14	109.108				
Zamora	10	96.082				
CASTILLA Y LEON	58	98.314				
MADRID						
Albacete						
Ciudad Real						
Cuenca						
Guadalajara						
Toledo						
CASTILLA LA MANCHA						
Alicante						
Castellón						
Valencia						
C. VALENCIANA						
R. DE MURCIA						
Badajoz						
Cáceres						
EXTREMADURA						
Almería						
Cádiz	17	77.338	15	52	1.202	2.892
Córdoba				15		3.157
Granada						
Huelva						
Jaén				6		2.020
Málaga						
Sevilla	32	82.706	3	82	934	3.191
ANDALUCIA	49	80.946	18	155	1.131	3.063
Palmas (Las)						
Sta. C. Tenerife						
CANARIAS						
ESPAÑA	159	94.166	18	155	1.131	3.063

3.11.5 CULTIVOS INDUSTRIALES. Número de parcelas aforadas y rendimiento

Provincias y CC.AA.	GIRASOL				COLZA				TOMATE DE INDUSTRIA	
	Nº parcelas aforadas		Rendimientos kg/ha		Nº parcelas aforadas		Rendimientos kg/ha		Parcelas aforadas	Rendimientos kg/ha
	Secano	Regadío	Secano	Regadío	Secano	Regadío	Secano	Regadío	Regadío	Regadío
A Coruña										
Lugo										
Ourense										
Pontevedra										
GALICIA										
ASTURIAS										
CANTABRIA										
Alava	9		3.029		10		3.486			
Guipuzcoa										
Vizcaya										
PAIS VASCO	9		3.029		10		3.486			
NAVARRA	5	4	1.876	3.113	19	2	2.803	4.000	4	74.754
LA RIOJA	9		1.655		25		3.300			
Huesca		1		2.500	4	3	1.407	2.519		
Teruel	19	4	668	2.678	1		1.000			
Zaragoza	13	6	716	2.111					3	78.315
ARAGON	32	11	696	2.188	5	3	1.280	2.519	3	78.315
Barcelona	1		2.500		22		2.185			
Girona	13	2	1.049	1.804	19		2.710			
Lleida					23	10	2.478	2.632		
Tarragona					1		4.000			
CATALUNYA	14	2	1.057	1.804	65	10	2.461	2.632		
BALEARES										
Avila	17	7	813	2.666	3	3	1.909	3.414		
Burgos	224		1.333		14		2.670			
León	9	2	1.507	2.000	2		2.726			
Palencia	108	13	915	2.734	1		2.300			
Salamanca	36	1	991	1.400	18		2.924			
Segovia	95		884		6		1.891			
Soria	84		1.225		4		1.999			
Valladolid	113	16	766	2.100	9	3	2.203	3.542		
Zamora	76	11	728	2.392	44	1	2.536	3.300		
CASTILLA Y LEON	762	50	1.018	2.303	101	7	2.469	3.482		
MADRID	3		424		1		2.750			
Albacete	2		300							
Ciudad Real									2	85.000
Cuenca	240	1	666	1.050						
Guadalajara	50		538		17	2	2.012	3.828		
Toledo						2		2.500		
CASTILLA LA MANCHA	292	1	644	1.050	17	4	2.012	2.580	2	85.000
Alicante	3		1.200							
Castellón										
Valencia										
C. VALENCIANA	3		1.200							
R. DE MURCIA									1	45.000
Badajoz	13	8	1.696	2.671	1		1.500		24	68.467
Cáceres		1		1.800					4	68.232
EXTREMADURA	13	9	1.696	2.542	1		1.500		28	68.446
Almería										
Cádiz	97	7	1.768	1.544	1		1.500		2	87.678
Córdoba	73	17	927	1.373	2	1	1.584	2.000		
Granada										
Huelva	47		1.293		2		1.553			
Jaén	2		709		5		868			
Málaga	3	2	971	1.518						
Sevilla	169	29	1.161	2.586	20	1	1.705	1.844	38	77.725
ANDALUCIA	391	55	1.278	2.228	30	2	1.576	1.864	40	78.141
Palmas (Las)										
Sta. C. Tenerife										
CANARIAS										
ESPAÑA	1.533	132	1.024	2.232	274	28	2.333	3.223	78	71.777

3.11.6 CULTIVOS FORRAJEROS. Número de parcelas aforadas y rendimiento

Provincias y CC.AA.	MAIZ FORRAJERO			
	Nº parcelas aforadas		Rendimientos kg/ha	
	Secano	Regadío	Secano	Regadío
A Coruña	96		30.049	
Lugo	23		31.178	
Ourense				
Pontevedra	17		30.464	
GALICIA	136		30.390	
ASTURIAS	18		36.834	
CANTABRIA	32		43.195	
Alava	1		45.000	
Guipuzcoa				
Vizcaya	1		45.000	
PAIS VASCO	2		45.000	
NAVARRA				
LA RIOJA				
Huesca				
Teruel				
Zaragoza				
ARAGON				
Barcelona				
Girona	3		14.375	
Lleida	1		16.000	
Tarragona				
CATALUÑA	4		15.292	
BALEARES				
Avila				
Burgos	2		30.000	
León				
Palencia				
Salamanca		1		38.000
Segovia				
Soria				
Valladolid				
Zamora				
CASTILLA Y LEON	2	1	30.000	38.000
MADRID				
Albacete				
Ciudad Real				
Cuenca				
Guadalajara				
Toledo				
CASTILLA LA MANCHA				
Alicante		3		5.125
Castellón				
Valencia				
C. VALENCIANA		3		5.125
R. DE MURCIA		3		6.706
Badajoz				
Cáceres				
EXTREMADURA				
Almería				
Cádiz		2		10.000
Córdoba				
Granada		6		17.331
Huelva				
Jaén				
Málaga				
Sevilla		1		12.000
ANDALUCIA		9		12.104
Palmas (Las)				
Sta. C. Tenerife				
CANARIAS				
ESPAÑA	194	16	31.746	26.588

3.11.7 CULTIVOS HORTÍCOLAS. Número de parcelas aforadas y rendimientos

Provincias y CC.AA.	TOMATE				SANDÍA				MELÓN					
	Nº parcelas aforadas		Rendimiento Kg/ha		Nº parcelas aforadas		Rendimiento Kg/ha		Nº parcelas aforadas			Rendimiento Kg/ha		
	Regadío	Invernadero	Regadío	Invernadero	Regadío	Invernadero	Regadío	Invernadero	Secano	Regadío	Invernadero	Secano	Regadío	Invernadero
<i>GALICIA</i>		1		50.000										
<i>ASTURIAS</i>		6		119.748										
<i>CANTABRIA</i>														
<i>PAIS VASCO</i>	1	10	51.500	96.183										
<i>NAVARRA</i>	4		69.658											
<i>LA RIOJA</i>	5	1	83.000	83.000										
<i>ARAGON</i>	2		80.000											
<i>CATALUÑA</i>	11	15	45.882	118.936	4		33.870		2	3		9.000	25.000	
<i>BALEARES</i>	5	6	35.690	94.832		1		40.000		3	6		24.211	44.047
<i>CASTILLA Y LEON</i>		1		100.000	1		50.000							
<i>MADRID</i>														
<i>CASTILLA LA MANCHA</i>		5		186.259	5		78.533			8			35.897	
<i>C. VALENCIANA</i>	22	18	61.909	59.184	66		37.443			30	1		29.697	40.000
<i>R. DE MURCIA</i>		50		105.416	32		42.184		4	74	5	25.345	33.278	34.075
<i>EXTREMADURA</i>	1		90.000		1		40.000		6	2		9.196	39.640	
<i>ANDALUCIA</i>	21	62	71.882	87.759	20	18	38.354	50.562	2	14	21	24.973	52.262	46.682
<i>CANARIAS</i>		5		96.326	1		30.000							
ESPAÑA	72	180	66.590	94.553	130	19	43.475	50.449	14	134	33	16.745	36.350	42.375

3.11.7 CULTIVOS HORTÍCOLAS. Número de parcelas aforadas y rendimientos (Cont.)

Provincias y CC.AA.	CALABACÍN				PEPINO				BERENJENA				PIMIENTO						
	Nº parcelas aforadas		Rendimiento Kg/ha		Nº parcelas aforadas		Rendimiento Kg/ha		Nº parcelas aforadas		Rendimientos Kg/ha		Nº parcelas aforadas			Rendimiento Kg/ha			
	Regadío	Invernadero	Regadío	Invernadero	Regadío	Invernadero	Regadío	Invernadero	Regadío	Invernadero	Regadío	Invernadero	Secano	Regadío	Invernadero	Secano	Regadío	Invernadero	
<i>GALICIA</i>																		2	60.000
<i>ASTURIAS</i>	1	1	65.000	65.000						1		50.000			2		2	28.000	45.000
<i>CANTABRIA</i>																			
<i>PAIS VASCO</i>		1		47.000									10	2	3	6.729	6.291	7.025	
<i>NAVARRA</i>	3		39.770											7				20.081	
<i>LA RIOJA</i>	1		45.000			1	70.000						5	8	2	5.000	5.000	82.000	
<i>ARAGON</i>									2		31.681			3				29.851	
<i>CATALUÑA</i>	5		50.286			3	110.000							7	1			31.293	40.000
<i>BALEARES</i>	6	1	33.043	50.000					1		25.000				5				43.217
<i>CASTILLA Y LEON</i>	1		18.000																
<i>MADRID</i>																			
<i>CASTILLA LA MANCHA</i>										1		40.000					1		150.000
<i>C. VALENCIANA</i>	9		33.884		5	1	30.483	15.000	12	3	34.545	40.201		34	8			40.840	88.525
<i>R. DE MURCIA</i>	2		45.000			3		85.747	1		35.000			10	42			37.518	81.611
<i>EXTREMADURA</i>														3				17.609	
<i>ANDALUCIA</i>	15	19	34.768	55.946		24	63.340		2	10	61.768	80.000		11	39			37.283	64.438
<i>CANARIAS</i>	2	1	40.800	60.000		2	88.225		2	3	25.000	45.066			1				60.000
ESPAÑA	45	23	39.928	56.107	5	34	30.483	67.791	20	18	36.925	72.956	15	87	106	6.452	28.037	71.745	

3.11.7 CULTIVOS HORTÍCOLAS. Número de parcelas aforadas y rendimientos (Cont.)

Provincias y CC.AA.	ALCACHOFA		AJO		CEBOLLA		ZANAHORIA	
	Nº parcelas aforadas	Rendimiento Kg/ha	Nº parcelas aforadas	Rendimiento Kg/ha	Nº parcelas aforadas	Rendimiento Kg/ha	Nº parcelas aforadas	Rendimiento Kg/ha
	Regadío	Regadío	Regadío	Regadío	Regadío	Regadío	Regadío	Regadío
<i>GALICIA</i>					1	35.000		
<i>ASTURIAS</i>					2	57.000		
<i>CANTABRIA</i>								
<i>PAIS VASCO</i>								
<i>NAVARRA</i>	2	15.051			1	40.000		
<i>LA RIOJA</i>	18	27.483			1	55.000	3	45.000
<i>ARAGON</i>	5	9.000			7	51.437		
<i>CATALUÑA</i>	9	13.659			2	25.055		
<i>BALEARES</i>	4	8.814	1	20.000	15	25.326		
<i>CASTILLA Y LEON</i>			9	10.446	5	46.907	9	73.810
<i>MADRID</i>	1	18.000	7	8.691				
<i>CASTILLA LA MANCHA</i>	2	8.000	18	11.573	28	69.475		
<i>C. VALENCIANA</i>	70	11.294	1	15.000	31	41.587		
<i>R. DE MURCIA</i>	23	23.000	9	12.000	4	65.396		
<i>EXTREMADURA</i>					1	45.000		
<i>ANDALUCIA</i>	28	38.735	34	18.587	26	44.911	8	55.904
<i>CANARIAS</i>					2	15.738		
ESPAÑA	162	19.599	79	12.437	126	58.230	20	67.425

3.11.7 CULTIVOS HORTÍCOLAS. Número de parcelas aforadas y rendimientos (Cont.)

Provincias y CC.AA.	JUDÍA VERDE						GUISANTE VERDE				FRESA-FRESÓN		
	Nº parcelas aforadas			Rendimiento kg/ha			Nº parcelas aforadas		Rendimiento kg/ha		Nº parcelas aforadas	Rendimiento kg/ha	
	Secano	Regadío	Invernadero	Secano	Regadío	Invernadero	Secano	Regadío	Secano	Regadío	Invernadero	Invernadero	
GALICIA			1	2	15.000	42.421							
ASTURIAS			1		20.000								
CANTABRIA													
PAIS VASCO	1			1	24.500	20.000							
NAVARRA													
LA RIOJA			5	2	15.000	15.000	12	26	3.800	3.915			
ARAGON								6		5.504			
CATALUÑA			2	2	13.709	23.629	1		4.000				
BALEARES			1	1	9.000	20.000							
CASTILLA Y LEON								1		10.000			
MADRID													
CASTILLA LA MANCHA							4	3	906	6.000			
C. VALENCIANA			15		12.793								
R. DE MURCIA													
EXTREMADURA													
ANDALUCIA			23	4	13.986	29.362		2		12.000	22	47.424	
CANARIAS				1		8.000							
ESPAÑA	1		48	13	24.500	13.767	29.166	17	38	2.646	6.022	22	47.424

3.11.8 FRUTALES CITRICOS. Número de parcelas aforadas y rendimiento

Provincias y CC.AA.	NARANJO		MANDARINO		LIMONERO	
	Nº parcelas aforadas	Rendimientos kg/ha	Nº parcelas aforadas	Rendimientos kg/ha	Nº parcelas aforadas	Rendimientos kg/ha
	Regadio	Regadio	Regadio	Regadio	Regadio	Regadio
A Coruña						
Lugo						
Ourense						
Pontevedra						
GALICIA						
ASTURIAS						
CANTABRIA						
Alava						
Guipuzcoa						
Vizcaya						
PAIS VASCO						
NAVARRA						
LA RIOJA						
Huesca						
Teruel						
Zaragoza						
ARAGON						
Barcelona						
Girona						
Lleida						
Tarragona	17	27.787	32	36.866		
CATALUÑA	17	27.787	32	36.866		
BALEARES	2	16.181			6	16.225
Avila						
Burgos						
León						
Palencia						
Salamanca						
Segovia						
Soria						
Valladolid						
Zamora						
CASTILLA Y LEON						
MADRID						
Albacete						
Ciudad Real						
Cuenca						
Guadalajara						
Toledo						
CASTILLA LA MANCHA						
Alicante	420	24.576	205	24.935	335	29.821
Castellón	221	26.322	1.292	28.394		
Valencia	2.742	29.486	1.708	28.349	2	9.184
C. VALENCIANA	3.383	28.427	3.205	27.977	337	29.751
R. DE MURCIA	183	32.559	58	32.011	165	32.326
Badajoz						
Cáceres						
EXTREMADURA						
Almería	1	15.000			4	20.000
Cádiz	18	16.221	4	8.761		
Córdoba	14	23.950	4	22.590		
Granada	4	19.625			1	25.000
Huelva	7	22.085	3	43.206		
Jaén						
Málaga	9	19.355	1	16.000	8	19.770
Sevilla	71	25.686	11	27.269		
ANDALUCIA	124	23.361	23	35.982	13	20.202
Palmas (Las)	5	14.982			1	12.000
Sta. C. Tenerife	76	25.287	1	12.000	10	12.472
CANARIAS	81	22.063	1	12.000	11	12.251
ESPAÑA	3.790	26.552	3.319	29.996	532	29.881

Limón de Valencia: agricultura ecológica en mal estado

3.11.9 FRUTALES NO CÍTRICOS. Número de parcelas aforadas y rendimiento

Provincias y CC.AA.	FRUTALES DE PEPITA							
	MANZANO				PERAL			
	Nº parcelas aforadas		Rendimientos kg/ha		Nº parcelas aforadas		Rendimientos kg/ha	
	Secano	Regadío	Secano	Regadío	Secano	Regadío	Secano	Regadío
A Coruña	1		3.125					
Lugo								
Ourense								
Pontevedra								
GALICIA	1		3.125					
ASTURIAS	39		9.117					
CANTABRIA								
Alava	1		3.500		1		3.800	
Guipuzcoa	66	2	4.820	10.518				
Vizcaya	5		6.547			1		3.000
PAIS VASCO	72	2	4.815	10.518	1	1	3.800	3.000
NAVARRA		1		15.000		11		15.867
LA RIOJA	2	24	24.000	27.516	1	203	4.000	23.600
Huesca			13	34.870			10	27.681
Teruel								
Zaragoza			28	29.503			22	22.088
ARAGON			41	30.189			32	22.837
Barcelona			7	9.963			1	16.000
Girona			7	34.685			2	23.889
Lleida			84	38.812			105	23.659
Tarragona			4	33.043				
CATALUÑA			102	37.601			108	23.562
BALEARES	2		12.019		1		5.000	
Avila								
Burgos			3	21.819				
León			1	10.000			4	5.665
Palencia								
Salamanca								
Segovia								
Soria								
Valladolid								
Zamora								
CASTILLA Y LEON			4	13.097			4	5.665
MADRID								
Albacete			5	18.798				
Ciudad Real								
Cuenca								
Guadalajara								
Toledo						1	1.500	
CASTILLA LA MANCHA			5	18.798			1	1.500
Alicante	3	16	2.814	39.567			7	6.813
Castellón							1	6.700
Valencia							4	15.352
C. VALENCIANA	3	16	2.814	39.567			12	11.947
R. DE MURCIA							24	14.987
Badajoz								
Cáceres								
EXTREMADURA								
Almería								
Cádiz								
Córdoba								
Granada	1	5	5.000	15.000				
Huelva								
Jaén								
Málaga			1	34.000				
Sevilla								
ANDALUCIA	1	6	5.000	15.457				
Palmas (Las)								
Sta. C. Tenerife	2	24	9.647	9.278	1	13	9.000	9.581
CANARIAS	2	24	9.647	9.278	1	13	9.000	9.581
ESPAÑA	122	225	7.491	34.104	5	408	4.274	21.271

3.11.9 FRUTALES NO CÍTRICOS. Número de parcelas aforadas y rendimiento (Cont.)

Provincias y CC.AA.	FRUTALES DE HUESO							
	ALBARICOQUERO				MELOCOTONERO, NECT.			
	Nº parcelas aforadas		Rendimientos kg/ha		Nº parcelas aforadas		Rendimientos kg/ha	
	Secano	Regadío	Secano	Regadío	Secano	Regadío	Secano	Regadío
A Coruña Lugo Ourense Pontevedra								
GALICIA								
ASTURIAS								
CANTABRIA								
Alava Guipuzcoa Vizcaya								
PAIS VASCO								
NAVARRA						4		25.802
LA RIOJA						30		20.466
Huesca		1		13.000		100		25.467
Teruel					1	13	10.000	21.797
Zaragoza		20		8.778		59		22.518
ARAGON		21		9.341	1	172	10.000	24.094
Barcelona	1	2	8.000	16.631		6		14.808
Girona					2		16.172	
Lleida		10		7.654	3	183	25.242	26.981
Tarragona		5		5.642		14		13.498
CATALUÑA	1	17	8.000	7.280	5	203	25.106	26.177
BALEARES	2	4	1.626	9.114		2		14.141
Avila Burgos León Palencia Salamanca Segovia Soria Valladolid Zamora						1		4.000
CASTILLA Y LEON						1		4.000
MADRID								
Albacete		10		17.378				
Ciudad Real Cuenca Guadalajara Toledo								
CASTILLA LA MANCHA		10		17.378				
Alicante	2	3	8.000	11.055	1	9	5.000	26.064
Castellón	1		2.500		2	2	957	2.733
Valencia	2	13	17.759	9.003	2	44	9.179	12.486
C. VALENCIANA	5	16	15.996	9.120	5	55	7.968	14.219
R. DE MURCIA	8	123	15.019	16.963	6	220	19.337	21.846
Badajoz						11		25.737
Cáceres						1		15.000
EXTREMADURA						12		25.498
Almería Cádiz Córdoba Granada Huelva Jaén Málaga Sevilla						10 7 2 20		22.814 14.847 5.867 18.807
ANDALUCIA						39		17.731
Palmas (Las) Sta. C. Tenerife		1	3	9.000	8.728		17	9.702
CANARIAS	1	3	9.000	8.728		17		9.702
ESPAÑA	17	194	13.612	13.249	17	755	13.606	23.076

3.11.9 FRUTALES NO CÍTRICOS. Número de parcelas aforadas y rendimiento (Cont.)

Provincias y CC.AA.	FRUTALES DE HUESO							
	CEREZO Y GUINDO				CIRUELO			
	Nº parcelas aforadas		Rendimientos kg/ha		Nº parcelas aforadas		Rendimientos kg/ha	
	Secano	Regadío	Secano	Regadío	Secano	Regadío	Secano	Regadío
A Coruña								
Lugo								
Ourense								
Pontevedra								
GALICIA								
ASTURIAS								
CANTABRIA								
Alava								
Guipuzcoa								
Vizcaya	3		2.357					
PAIS VASCO	3		2.357					
NAVARRA	4		8.133			2	3.291	
LA RIOJA	5	18	2.943	6.992		12	12.164	
Huesca	1	2	4.800	3.712		1	17.000	
Teruel	7	4	1.134	9.737				
Zaragoza	22	39	2.745	9.949		13	6.316	
ARAGON	30	45	2.717	9.707		14	7.255	
Barcelona	9	4	2.031	3.659				
Girona								
Lleida		2		5.649		6	9.238	
Tarragona	4	17	9.444	1.672		7	4.152	
CATALUÑA	13	23	4.894	2.321		13	5.310	
BALEARES					1		5.000	
Ávila		4		9.013				
Burgos								
León		1		11.000				
Palencia								
Salamanca	1		1.000					
Segovia								
Soria								
Valladolid								
Zamora	1		2.000					
CASTILLA Y LEON	2	5	1.325	9.105				
MADRID								
Albacete								
Ciudad Real								
Cuenca						1	2.700	
Guadalajara								
Toledo		1		4.000		1	1.780	
CASTILLA LA MANCHA		1		4.000		2	1.856	
Alicante	13	25	4.668	10.250	2	1	2.241	3.000
Castellón	4	8	281	778				
Valencia					4	22	1.047	2.453
C. VALENCIANA	17	33	3.623	9.301	6	23	1.193	2.554
R. DE MURCIA		3		6.782	1	48	2.000	12.038
Badajoz						7		22.387
Cáceres	14	3	3.034	2.993	3		1.359	
EXTREMADURA	14	3	3.034	2.993	3	7	1.359	22.387
Almería								
Cádiz								
Córdoba						5	7.996	
Granada	2	6	1.967	3.866		5	10.619	
Huelva								
Jaén						3	19.820	
Málaga						1	12.000	
Sevilla						7	12.773	
ANDALUCIA	2	6	1.967	3.866		21	13.675	
Palmas (Las)								
Sta. C. Tenerife		1		8.000	5	13	9.053	9.191
CANARIAS		1		8.000	5	13	9.053	9.191
ESPAÑA	90	138	3.170	7.670	16	155	1.538	12.208

Cerezo en regadío en Tarragona: mal cuajado por deficiente estado sanitario

3.11.9 FRUTALES NO CÍTRICOS. Número de parcelas aforadas y rendimiento (Cont.)

Provincias y CC.AA.	FRUTOS SECOS							
	ALMENDRO				AVELLANO			
	Nº parcelas aforadas		Rendimientos kg/ha		Nº parcelas aforadas		Rendimientos kg/ha	
	Secano	Regadío	Secano	Regadío	Secano	Regadío	Secano	Regadío
A Coruña								
Lugo								
Ourense								
Pontevedra								
GALICIA								
ASTURIAS								
CANTABRIA								
Alava	2		800		5		1.094	
Guipuzcoa								
Vizcaya					2		1.425	
PAIS VASCO	2		800		7		1.098	
NAVARRA	9		2.948					
LA RIOJA	37	6	194	1.898				
Huesca	54	22	650	1.820				
Teruel	59	8	406	1.357				
Zaragoza	119	23	584	1.742				
ARAGON	232	53	532	1.725				
Barcelona	13		325					
Girona					4	4	515	1.413
Lleida	77	14	423	2.489		2		666
Tarragona	98	25	435	695	8	41	371	1.408
CATALUÑA	188	39	425	1.581	12	47	396	1.407
BALEARES	42	3	613	334				
Avila								
Burgos								
León	1		1.870					
Palencia								
Salamanca								
Segovia								
Soria								
Valladolid								
Zamora	7		582					
CASTILLA Y LEON	8		655					
MADRID	2		139					
Albacete	103	13	638	1.169				
Ciudad Real	22	5	423	957				
Cuenca	50	2	554	500				
Guadalajara	3		285					
Toledo	30		729					
CASTILLA LA MANCHA	208	20	605	1.070				
Alicante	145	36	1.478	2.310				
Castellón	139	26	400	1.114	1		600	
Valencia	143	81	292	1.298				
C. VALENCIANA	427	143	626	1.500	1		600	
R. DE MURCIA	196	30	272	970				
Badajoz	5	2	724	2.613				
Cáceres								
EXTREMADURA	5	2	724	2.613				
Almería	70	3	135	3.472				
Cádiz	1	1	1.400	4.200				
Córdoba	4	1	2.141	4.800				
Granada	201	38	444	608				
Huelva	1		125					
Jaén	20	4	901	516				
Málaga	48		305					
Sevilla	2	10	1.867	2.162				
ANDALUCIA	347	57	358	2.322				
Palmas (Las)								
Sta. C. Tenerife		2		6.902				
CANARIAS		2		6.902				
ESPAÑA	1.703	355	462	1.610	20	47	431	1.407

Almendra en seco en La Rioja: cuidado deficitario

Almendra en seco en Barcelona: afección de helada

3.11.10 FRUTALES TROPICALES. Número de parcelas aforadas y rendimiento

Provincias y CC.AA.	FRUTALES TROPICALES			
	PLÁTANO			
	Nº parcelas aforadas		Rendimientos kg/ha	
	Regadío	Invernadero	Regadío	Invernadero
A Coruña				
Lugo				
Ourense				
Pontevedra				
GALICIA				
ASTURIAS				
CANTABRIA				
Alava				
Guipuzcoa				
Vizcaya				
PAIS VASCO				
NAVARRA				
LA RIOJA				
Huesca				
Teruel				
Zaragoza				
ARAGON				
Barcelona				
Girona				
Lleida				
Tarragona				
CATALUNA				
BALEARES				
Avila				
Burgos				
León				
Palencia				
Salamanca				
Segovia				
Soria				
Valladolid				
Zamora				
CASTILLA Y LEON				
MADRID				
Albacete				
Ciudad Real				
Cuenca				
Guadalajara				
Toledo				
CASTILLA LA MANCHA				
Alicante				
Castellón				
Valencia				
C. VALENCIANA				
R. DE MURCIA				
Badajoz				
Cáceres				
EXTREMADURA				
Almería				
Cádiz				
Córdoba				
Granada				
Huelva				
Jaén				
Málaga				
Sevilla				
ANDALUCIA				
Palmas (Las)	14	4	52.924	70.000
Sta. C. Tenerife	89	37	50.719	53.082
CANARIAS	103	41	50.855	57.181
ESPAÑA	103	41	50.855	57.181

3.11.11 VIÑEDO. Número de parcelas aforadas y rendimiento

Provincias y CC.AA.	VIÑEDO, UVA DE TRANSFORMACIÓN			
	Nº parcelas aforadas		Rendimientos kg/ha	
	Secano	Regadío	Secano	Regadío
A Coruña	8		3.669	
Lugo	8		2.481	
Ourense	1		5.000	
Pontevedra	4	1	3.898	10.000
GALICIA	21	1	4.149	10.000
ASTURIAS				
CANTABRIA				
Alava				
Guipuzcoa				
Vizcaya				
PAIS VASCO				
NAVARRA	28	23	7.626	8.237
LA RIOJA	352	148	6.751	7.196
Huesca	12	26	3.990	6.449
Teruel	12	1	1.736	3.750
Zaragoza	38	42	4.928	7.577
ARAGON	62	69	4.576	7.127
Barcelona	49		9.225	
Girona	6		4.798	
Lleida	11	11	4.937	8.924
Tarragona	48	9	4.600	7.209
CATALUÑA	114	20	6.992	7.912
BALEARES	2	2	3.587	7.605
Avila		1		6.300
Burgos	73	10	6.222	6.929
León	13	2	4.027	5.286
Palencia	11		3.154	
Salamanca				
Segovia	11	5	5.306	8.954
Soria				
Valladolid	36	29	6.311	8.555
Zamora	87		5.575	
CASTILLA Y LEON	231	47	5.712	8.194
MADRID	47	3	3.024	11.708
Albacete	147	68	6.601	10.457
Ciudad Real	95	154	5.463	11.247
Cuenca	158	30	6.870	9.036
Guadalajara	12		4.681	
Toledo	147	95	5.519	9.270
CASTILLA LA MANCHA	559	347	6.175	10.504
Alicante	14	30	2.838	6.565
Castellón	8		4.890	
Valencia	91	62	6.315	6.967
C. VALENCIANA	113	92	5.942	6.899
R. DE MURCIA	60	36	1.859	6.985
Badajoz	112	32	5.675	13.638
Cáceres	30		3.346	
EXTREMADURA	142	32	5.534	13.638
Almería	6		867	
Cádiz	14		5.450	
Córdoba	32	13	7.474	15.272
Granada	24	19	2.535	1.699
Huelva	2		7.181	
Jaén	3		1.598	
Málaga	21	13	2.661	7.461
Sevilla	1		5.500	
ANDALUCIA	103	45	5.031	8.965
Palmas (Las)		2		2.500
Sta. C. Tenerife	48	107	2.109	4.040
CANARIAS	48	109	2.109	3.939
ESPAÑA	1.882	974	5.755	9.842

Viñedo transformación secano en Pontevedra: afección por mildiu

Viñedo transformación regadío en Granada: mal estado vegetativo

3.11.11 VIÑEDO. Número de parcelas aforadas y rendimiento

Provincias y CC.AA.	VIÑEDO, UVA MESA BLANCA SIN SEMILLA		VIÑEDO, UVA MESA BLANCA CON SEMILLA			
	Nº parcelas aforadas	Rendimientos kg/ha	Nº parcelas aforadas		Rendimientos kg/ha	
	Regadío	Regadío	Secano	Regadío	Secano	Regadío
A Coruña						
Lugo						
Ourense						
Pontevedra						
GALICIA						
ASTURIAS						
CANTABRIA						
Alava						
Guipuzcoa						
Vizcaya						
PAIS VASCO						
NAVARRA						
LA RIOJA						
Huesca						
Teruel						
Zaragoza						
ARAGON						
Barcelona						
Girona						
Lleida						
Tarragona						
CATALUÑA						
BALEARES						
Avila						
Burgos						
León						
Palencia						
Salamanca						
Segovia						
Soria						
Valladolid						
Zamora						
CASTILLA Y LEON						
MADRID						
Albacete						
Ciudad Real						
Cuenca						
Guadalajara						
Toledo						
CASTILLA LA MANCHA						
Alicante			21	29	13.493	23.468
Castellón				1		4.000
Valencia			1	6	3.338	8.644
C. VALENCIANA			22	36	13.275	23.038
R. DE MURCIA	27	16.820		8		30.431
Badajoz						
Cáceres						
EXTREMADURA						
Almería						
Cádiz						
Córdoba						
Granada						
Huelva						
Jaén						
Málaga						
Sevilla			1	1	7.000	35.000
ANDALUCIA			1	1	7.000	35.000
Palmas (Las)						
Sta. C. Tenerife						
CANARIAS						
ESPAÑA	27	16.820	23	45	12.704	24.521

3.11.11 VIÑEDO. Número de parcelas aforadas y rendimiento

Provincias y CC.AA.	VIÑEDO, UVA MESA ROJA SIN SEMILLA		VIÑEDO, UVA MESA ROJA CON SEMILLA			
	Nº parcelas aforadas	Rendimientos Kg/ha	Nº parcelas aforadas		Rendimientos kg/ha	
	Regadío	Regadío	Secano	Regadío	Secano	Regadío
A Coruña						
Lugo						
Ourense						
Pontevedra						
GALICIA						
ASTURIAS						
CANTABRIA						
Alava						
Guipuzcoa						
Vizcaya						
PAIS VASCO						
NAVARRA						
LA RIOJA						
Huesca						
Teruel						
Zaragoza						
ARAGON						
Barcelona						
Girona						
Lleida						
Tarragona						
CATALUÑA						
BALEARES						
Avila						
Burgos						
León						
Palencia						
Salamanca						
Segovia						
Soria						
Valladolid						
Zamora						
CASTILLA Y LEON						
MADRID						
Albacete						
Ciudad Real						
Cuenca						
Guadalajara						
Toledo						
CASTILLA LA MANCHA						
Alicante			4	3	10.025	20.589
Castellón						
Valencia				1		15.554
C. VALENCIANA			4	4	10.025	20.554
R. DE MURCIA	7	28.925		10		24.837
Badajoz						
Cáceres						
EXTREMADURA						
Almería						
Cádiz						
Córdoba						
Granada						
Huelva						
Jaén						
Málaga						
Sevilla			4	3	8.485	23.948
ANDALUCIA			4	3	8.485	23.948
Palmas (Las)						
Sta. C. Tenerife						
CANARIAS						
ESPAÑA	7	28.925	8	17	9.263	23.909

3.11.12 OLIVAR. Número de parcelas aforadas y rendimiento

Provincias y CC.AA.	OLIVAR											
	OLIVAR, ACEITUNA DE MESA				OLIVAR, ACEITUNA DE ALMAZARA				OLIVAR DOBLE APTITUD			
	Nº parcelas aforadas		Rendimientos kg/ha		Nº parcelas aforadas		Rendimientos kg/ha		Nº parcelas aforadas		Rendimientos kg/ha	
	Secano	Regadío	Secano	Regadío	Secano	Regadío	Secano	Regadío	Secano	Regadío	Secano	Regadío
A Coruña												
Lugo												
Ourense												
Pontevedra												
GALICIA												
ASTURIAS												
CANTABRIA												
Alava					8	3	1.891	3.726				
Guipuzcoa												
Vizcaya												
PAIS VASCO					8	3	1.891	3.726				
NAVARRA					15	25	3.984	8.605				
LA RIOJA					47	84	1.099	2.067				
Huesca					35	37	827	3.509				
Teruel					57	23	402	4.745	8		655	
Zaragoza					53	44	1.551	3.857				
ARAGON					145	104	808	4.031	8		655	
Barcelona					18	10	1.446	579				
Girona					17	9	994	3.104				
Lleida					81	50	755	3.464		2		2.380
Tarragona					147	100	1.233	3.625				
CATALUNA					263	169	1.081	3.482		2		2.380
BALEARES					8	9	1.800	2.256		1		2.800
Avila												
Burgos												
León												
Palencia												
Salamanca					4		3.346					
Segovia												
Soria												
Valladolid					2		3.061					
Zamora					5		1.366					
CASTILLA Y LEON					11		2.978					
MADRID					126	2	989	11.115				
Albacete					122	23	1.806	4.337				
Ciudad Real					192	50	1.658	4.666				
Cuenca					104	3	1.632	4.181				
Guadalajara					24		862					
Toledo					193	17	1.522	3.886				
CASTILLA LA MANCHA					635	93	1.577	4.351				
Alicante					113	127	590	2.219				
Castellón					144	62	2.226	1.222				
Valencia		1	1.200		216	132	1.570	2.717				
C. VALENCIANA		1	1.200		473	321	1.548	2.252				
R. DE MURCIA					159	163	1.059	4.237				
Badajoz					330	83	1.498	5.543				
Cáceres	24		2.598		49	5	1.188	2.043				
EXTREMADURA	24		2.598		379	88	1.449	5.305				
Almería					71	77	2.076	10.024				
Cádiz	1	1	800	2.400	76	16	2.137	5.809				
Córdoba		4		7.084	681	219	3.113	5.471	241	59	2.475	5.344
Granada					536	288	3.035	3.862				
Huelva	16	5	4.593	8.218	62	17	2.149	4.631	4		1.578	
Jaén					805	702	2.924	4.684				
Málaga					323	92	1.818	3.797	10	20	1.728	2.136
Sevilla	53	106	2.442	6.203	228	115	2.114	6.041	109	55	2.579	4.569
ANDALUCIA	70	116	2.839	6.323	2.782	1.526	2.747	4.889	364	134	2.463	4.589
Palmas (Las)												
Sta. C. Tenerife												
CANARIAS												
ESPAÑA	94	117	2.724	6.322	5.051	2.587	2.111	4.766	372	137	2.412	4.579

Aceituna de Almazara: En secano en Teruel: sequía

En regadío en Barcelona: deficiente estado vegetativo

En secano en Baleares: fallos en floración

En secano en Alicante: deficiente estado vegetativo

3.11.13 PRADERAS Y PRADOS. Número de parcelas aforadas y rendimiento

PRADERAS POLIFITAS								
Provincias y CCAA	Superficie Total Ha	Nº parcelas aforadas	% superficie según rendimientos kg/ha					Total
			< 10.000	10.000 - 25.000	25.000 - 50.000	50.000 - 75.000	> 75.000	
A CORUÑA	54.841	160		0,61%	39,70%	45,55%	14,13%	100,00%
LUGO	85.636	133		8,53%	46,87%	44,60%		100,00%
OURENSE	1.122							
PONTEVEDRA	15.072	39		4,58%	53,23%	42,19%		100,00%
GALICIA	156.672	332		5,06%	44,29%	44,86%	5,79%	100,00%
P.DE ASTURIAS	6.800	17		9,05%	69,67%	21,28%		100,00%
CANTABRIA	256							
ESPAÑA	163.727	349		5,47%	46,90%	42,43%	5,20%	100,00%

PRADOS NATURALES								
Provincias y CCAA	Superficie Total Ha	Nº parcelas aforadas	% superficie según rendimientos kg/ha					Total
			< 10.000	10.000 - 25.000	25.000 - 50.000	50.000 - 75.000	> 75.000	
A CORUÑA	75.904	179	2,44%	16,00%	53,96%	26,91%	0,70%	100,00%
LUGO	137.999	154	0,56%	13,50%	72,62%	13,31%		100,00%
OURENSE	64.340	40	1,45%	22,78%	56,70%	16,31%	2,77%	100,00%
PONTEVEDRA	42.713	120	1,26%	17,26%	47,16%	34,32%		100,00%
GALICIA	320.957	493	1,26%	15,28%	62,65%	20,46%	0,35%	100,00%
P.DE ASTURIAS	186.154	126	2,33%	22,39%	38,12%	35,88%	1,27%	100,00%
CANTABRIA	97.773	62	11,52%	33,77%	26,15%	28,55%		100,00%
ESPAÑA	604.884	681	4,91%	24,26%	40,05%	30,11%	0,67%	100,00%

4. - MODELOS DE CUESTIONARIOS Y CODIFICACIONES UTILIZADAS

4.1. - Modelos de cuestionarios utilizados

Para la recogida de la información de campo prevista en la Encuesta se han empleado cuatro tipos de cuestionarios que se incluyen a continuación:

- Cuestionario de la Encuesta del 3%.
- Cuestionario de Investigación Especial.
- Cuestionario de Frutales
- Cuestionario de Invernaderos

Los cuestionarios de la Encuesta del 3% y de la Investigación Especial tienen por objeto la recogida de información sobre superficies y rendimientos.

Una gran parte de los cultivos de invernadero, no están presentes en el campo en el momento de la visita principal, que se realiza a principios de verano, por esta razón en los segmentos ubicados en zonas características de estos cultivos habrá que rellenar una ficha para cada uno de ellos, en la que se especificará para cada parcela el cultivo presente en el invernadero en cada una de las visitas adicionales que se haga al mismo. También se indicará el rendimiento anual para el cultivo así como su periodo de producción, es decir, fechas de inicio y fin de la recolección para cada uno de los cultivos presentes en el invernadero.

Estos datos no se publicarán en este documento, dado que la presencia de estos cultivos en los invernaderos coincide en fechas con la publicación del presente Boletín.

ENCUESTA SOBRE SUPERFICIES Y RENDIMIENTOS DE CULTIVOS AÑO 2016

¿Ha finalizado definitivamente la investigación de este segmento?
Si No

CODIGO ENCUESTADOR:
NOMBRE ENCUESTADOR:
FECHAS VISITAS⁽¹⁾: 1ª / / 16 2ª / / 16 3ª / / 16 4ª / /

PROVINCIA: COLUMNA MAPA: COLUMNA SEGMENTO: PAG.:
COMARCA: FILA MAPA: FILA SEGMENTO:

Nº Parcela	S/F ⁽⁴⁾ R/I	Código de suelo ⁽⁵⁾	SUPERFICIES VERANO 2016					SUPERFICIES OTOÑO 2016 C. DE CULTIVO		RENDIMIENTOS				
			CULTIVO O USO DEL SUELO	GRUPO	CODIGO	I ⁽²⁾	OBSERVACIONES ⁽³⁾	EDAD/DENSIDAD V Mesa y olivar ⁽⁶⁾		FECHA	CODIGO CULTIVO	RTO. Kg/Ha	ME-TODO	OBSERVACIONES ⁽²⁾
								CASO/EDAD	INFORMACION/DENSIDAD					
1														
2														
3														
4														
5														
6														
7														
8														
9														
10														
11														
12														
13														
14														
15														
16														
17														
18														
19														
20														
21														

⁽¹⁾ Deberán realizarse los aforos de rendimientos de los cultivos en los segmentos que se encuentren marcados con la letra R.

⁽²⁾ En esta columna se identificarán las parcelas en las que será necesario realizar con posterioridad a la investigación de verano el correspondiente aforo (R) o investigación frutales (MN, PE, ME, AB, NR, MR, LI) (F)

⁽³⁾ En el caso de asociaciones consignar el reparto porcentual de los cultivos que las constituyan. Indicar también en "Observaciones" las especies en los casos de denominaciones genéricas (otras leguminosas, otras hortalizas, coníferas...).

⁽⁴⁾ En el apartado de S/F/R/I se deberá especificar los tipos de regadíos e invernaderos, incluso en los casos de parcelas no regadas en el año pero dotadas de la infraestructura necesaria.

⁽⁵⁾ Será necesario rellenar esta columna para todas las parcelas ocupadas por barbechos, cultivos leñosos, cereales grano, girasol, maíz forrajero y otros cereales forrajeros.

⁽⁶⁾ Indicar la edad de la plantación en años y la densidad en plantas/ha en todas las plantaciones de viñedo de uva para mesa y olivar con destino comercial (excluye plantaciones abandonadas y no comerciales).

Provincia:

Comarca:

Columna Mapa:

Fila Mapa:

Columna Segmento:

Fila Segmento:

Nº Parcela	S/F R/I	Código de suelo	SUPERFICIES VERANO 2016				SUPERFICIES OTOÑO 2016 C. DE CULTIVO		RENDIMIENTOS					
			CULTIVO O USO DEL SUELO	GRUPO	CODIGO	I	OBSERVACIONES	EDAD/DENSIDAD V Mesa y olivar®		FECHA	CODIGO CULTIVO	RTO. Kg/Ha	ME-TODO	OBSERVACIONES
								CASO/EDAD	INFORMACION/DENSIDAD					
22														
23														
24														
25														
26														
27														
28														
29														
30														
31														
32														
33														
34														
35														
36														
37														
38														
39														
40														
41														
42														
43														
44														
45														
46														
47														
48														
49														

Observaciones:

PANEL TERRITORIAL PARA EL SEGUIMIENTO COYUNTURAL DE LOS CULTIVOS AÑO 2016

¿Ha finalizado definitivamente la investigación de este segmento?
Si No

CODIGO ENCUESTADOR:
NOMBRE ENCUESTADOR:
FECHAS VISITAS⁽¹⁾: 1ª / / 16 2ª / / 16 3ª / / 16 4ª / /

PROVINCIA: COLUMNA MAPA: COLUMNA SEGMENTO: PAG.:
COMARCA: FILA MAPA: FILA SEGMENTO:

Nº Parcela	S/F ⁽⁴⁾ R/I	Código de suelo ⁽⁵⁾	SUPERFICIES VERANO 2016				SUPERFICIES OTOÑO 2016 C. DE CULTIVO		RENDIMIENTOS					
			CULTIVO O USO DEL SUELO	GRUPO	CODIGO	I ⁽²⁾	OBSERVACIONES ⁽³⁾	EDAD/DENSIDAD V Mesa y olivar ⁽⁶⁾		FECHA	CODIGO CULTIVO	RTO. Kg/Ha	ME-TODO	OBSERVACIONES ⁽²⁾
								CASO/EDAD	INFORMACION/DENSIDAD					
1														
2														
3														
4														
5														
6														
7														
8														
9														
10														
11														
12														
13														
14														
15														
16														
17														
18														
19														
20														
21														

⁽¹⁾ Deberán realizarse los aforos de rendimientos de los cultivos en los segmentos que se encuentren marcados con la letra R.

⁽²⁾ En esta columna se identificarán las parcelas en las que será necesario realizar con posterioridad a la investigación de verano el correspondiente aforo (R) o investigación frutales (MN, PE, ME, AB, NR, MR, LI) (F)

⁽³⁾ En el caso de asociaciones consignar el reparto porcentual de los cultivos que las constituyan. Indicar también en "Observaciones" las especies en los casos de denominaciones genéricas (otras leguminosas, otras hortalizas, coníferas...).

⁽⁴⁾ En el apartado de S/F/R/I se deberá especificar los tipos de regadíos e invernaderos, incluso en los casos de parcelas no regadas en el año pero dotadas de la infraestructura necesaria.

⁽⁵⁾ Será necesario rellenar esta columna para todas las parcelas ocupadas por barbechos, cultivos leñosos, cereales grano, girasol, maíz forrajero y otros cereales forrajeros.

⁽⁶⁾ Indicar la edad de la plantación en años y la densidad en plantas/ha en todas las plantaciones de viñedo de uva para mesa y olivar con destino comercial (excluye plantaciones abandonadas y no comerciales).

Provincia:

Comarca:

Columna Mapa:

Fila Mapa:

Columna Segmento:

Fila Segmento:

Nº Parcela	S/F R/I	Código de suelo	SUPERFICIES VERANO 2016				SUPERFICIES OTOÑO 2016 C. DE CULTIVO		RENDIMIENTOS					
			CULTIVO O USO DEL SUELO	GRUPO	CODIGO	I	OBSERVACIONES	EDAD/DENSIDAD V Mesa y olivar®		FECHA	CODIGO CULTIVO	RTO. Kg/Ha	ME-TODO	OBSERVACIONES
								CASO/EDAD	INFORMACION/DENSIDAD					
22														
23														
24														
25														
26														
27														
28														
29														
30														
31														
32														
33														
34														
35														
36														
37														
38														
39														
40														
41														
42														
43														
44														
45														
46														
47														
48														
49														

Observaciones:

ENCUESTA SOBRE PLANTACIONES DE ARBOLES FRUTALES, 2016

Pág: _____

Código del encuestador:

Nombre: _____

Día de la encuesta: ___ / ___ / 16

Provincia.....

Comarca.....

Nº Mapa.....

Segmento Columna.....

 Fila.....

Nº Parcela ¹	S/F /R/I ²	Densidad Plantación	Forma	%	Especie	Código ³	Variedad	Código	Edad	Observaciones

¹Número de parcela: se consignará el mismo número que el de la parcela correspondiente del cuestionario (Encuesta sobre superficies y rendimientos de cultivos)

²Forma de cultivo: S=Secano; F= Secano por falta de agua en parcela de regadío; R=Regadío; I=Invernadero; se consignará lo mismo que en la parcela correspondiente del cuestionario (Encuesta sobre superficies y rendimientos de cultivos)

³ Código de cultivo de la especie frutal, MN, PE, ME,AB, CR, CE, NR, MR, LI.

¿Considera finalizada la investigación de invernaderos en este segmento? Si No

Comunidad Autónoma de _____
FICHA DE INVERNADERO, 2016-17

Pág: _____

Código del encuestador:

Nombre: _____

Provincia.....

Comarca.....

Nº Mapa.....

Segmento Columna.....

Fila.....

Nº Parcela ¹	Tipo de invernadero	Fecha visita: _____			Fecha visita: _____		
		Cultivo	Código	Rendimiento Anual	Cultivo	Código	Rendimiento Anual

Duración de los cultivos:

Cultivos	Fecha inicio de la recolección	Fecha final de recolección

¹Número de parcela: se consignará el mismo número que el de la parcela correspondiente del cuestionario (Encuesta sobre superficies y rendimientos de cultivos)

N° Parcela ²	Tipo de invernadero	Fecha visita: _____			Fecha visita: _____		
		Cultivo	Código	Rendimiento Anual	Cultivo	Código	Rendimiento Anual

Duración de los cultivos:

Cultivos	Fecha inicio de la recolección	Fecha final de recolección

Observaciones:

²Número de parcela: se consignará el mismo número que el de la parcela correspondiente del cuestionario (Encuesta sobre superficies y rendimientos de cultivos)

4.2. - Clasificación y codificación de usos del suelo

En memorias de encuestas anteriores se ha explicado el desarrollo de la codificación de los diferentes cultivos y otras cubiertas del suelo, mejorándose sucesivamente al abarcar más cultivos y ocupaciones, y al incluir códigos complementarios que aportan una valiosa información.

Aunque en el monográfico del Boletín de Estadística Agraria “*Encuesta sobre superficies y rendimientos de cultivos del año 2007*”, publicado en marzo de 2008, se da una extensa información acerca de la clasificación y codificación adoptadas, se incluyen para su recordatorio los cuadros con los códigos actualizados que han sido empleados en la presente edición:

- Tierras de Cultivo.
- Prados y pastizales permanentes.
- Otras tierras.
- Codificación de cultivos.

Una parcela se clasifica en alguno de los cultivos u otras cubiertas especificados en estos cuadros, indicándose además el código de grupo que sirve de contraste para la detección de posibles errores. En el caso de tratarse de tierra de cultivo se indica, además, el modo de cultivo:

- **S.** Cultivo de secano.
- **F.** Cultivo de secano en una parcela de regadío que no ha recibido ningún riego por falta de agua a causa de la sequía o por cualquier otro motivo.
- **R.** Cultivo de regadío.
- **I.** Cultivo en invernadero.

En el cuadro “Codificación de Cultivos” están también previstos una serie de códigos complementarios para añadir a los propios del cultivo o cubierta del suelo en los casos siguientes:

- **1, J y N.** Cultivos leñosos, en determinados estados de producción de las plantaciones: nueva plantación del año, plantación joven que aún no produce, y plantación cuyo cultivo se ha abandonado.
- **O.** Cultivos con cosecha nula a causa de la sequía u otro siniestro, y que no llegan a recolectarse ni siquiera para forraje.
- **B.** Cultivos que seguramente van a ser sembrados o plantados sobre un barbecho actual.
- **R.** Cultivos que ya han sido recolectados (rastrojera) en el momento de la visita al segmento.
- **I.** Cultivos en invernadero.
- **P.** Cultivo protegido (mallas, túneles, ...)
- **A.** Cultivo o cubierta del suelo asociado con arbolado forestal, diseminado o en lindes
- **F.** Parcelas de cultivos herbáceos con árboles frutales, vides u olivos dispersos o en linderos.

- **E:** Viñedo y plantaciones frutales en espaldera. Solo se consideran en estado de producción, por lo que este código es incompatible con los códigos 1, J y N.
- **Y:** Plantación frutal no comercial
- **S:** Olivar superintensivo en producción

Cuando en una misma parcela coexistan dos o más cultivos en forma asociada se anotan los nombres de todos ellos separados por un guion, y también los códigos (de cultivo) separados por un guion. En la columna grupo se introduce el código AS. Se anota en primer lugar el cultivo que realiza una ocupación mayor o más permanente del suelo, y en caso de duda el de cosecha con mayor valor económico. En observaciones se anotan los porcentajes de ocupación de suelo que corresponden a cada cultivo. Por ejemplo, en una asociación de naranjo y albaricoque: grupo (AS), código cultivo (NR-AB).

Los huertos familiares son una clase de asociación que excepcionalmente tienen código propio: grupo (TC) y código (HU). En este caso se anotan también en observaciones los códigos de los cultivos principales existentes en la parcela y los porcentajes de ocupación respectivos de cada uno de estos cultivos. En el caso de existencia de superficies no agrícolas y que estas sean muy pequeñas y no sea posible dibujarlas tampoco entrarán en el reparto de superficie de los cultivos que componen el huerto.

Las parcelas con infraestructura de **regadío** se tipifican en función de la modalidad del sistema de riego de acuerdo con la siguiente clasificación:

- **Tipo 1:** Riego por superficie o gravedad.
- **Tipo 2:** Riego por aspersión de tipo fijo.
- **Tipo 3:** Riego por aspersión de tipo automotriz.
- **Tipo 4:** Riego localizado.

Estos códigos se anotan a continuación del modo de cultivo, por lo que cuando este código sea Regadío (R) o Secano por Falta de Agua (F) necesariamente deberá de ir tipificado. Excepcionalmente, en algunos casos de Secano, cuando la parcela cuente con infraestructura para Riego y no se haya regado por causas distintas a la falta de agua el código (S) deberá completarse con el tipo de riego.

Los **invernaderos** se tipifican de acuerdo a su tecnificación en cuatro categorías que se relacionan a continuación:

- **Tipo 1:** Invernaderos elementales.
- **Tipo 2:** Invernaderos sencillos.
- **Tipo 3:** Invernaderos altamente tecnificados.

Toda parcela en la que se indique que la forma de cultivo es Invernadero se clasifica en alguno de estos tres tipos, indicándolo junto a la letra I. Por ejemplo I2.

En el caso de las especies de frutales, objeto de investigación especial, debe consignarse el sistema de conducción del cultivo. En el cuestionario de Frutales se ha incluido una columna encabezada por la palabra "Forma". En ella se anotará una de las letras que figuran a continuación:

- L: Plantación sin conducción o libre.
- E: Tipo espaldera. Cuando el empalizado consiste en un soporte vertical que conduce a la planta, independientemente de que el sistema de poda sea tipo palmeta, en cordones, etc.
- P: Tipo parral. Cuando el empalizado consiste en un soporte horizontal situado en altura que conduce a la planta.
- O: Otro tipo de forma. Se describe en observaciones.

Para la recogida de los datos sobre variedades de Frutales se ha utilizado una codificación distinta que se publica junto con los resultados de esta investigación en un número especial del Boletín Mensual de Estadística.

CODIFICACION DE CULTIVOS
(Encuesta sobre superficies y rendimientos de cultivo y Panel territorial 2016)

CULTIVOS HERBACEOS		CULTIVOS LEÑOSOS (ver códigos complementarios en campo)	
Código	Nombre	Código	Nombre
Cereales Grano (CE)		Cítricos (CI)	
TD	Trigo duro	NR	Naranja
TB	Trigo blando	MR	Mandarino
C2	Cebada 2 carreras	LI	Limonero
C6	Cebada 6 carreras	NG	Naranja amargo
AV	Avena	PA	Pomelo
CN	Centeno	AX	Otros cítricos ^(*)
TT	Triticale	Frutales no Cítricos (FR)	
AR	Arroz	MN	Manzano
MA	Maíz	PE	Peral
SR	Sorgo	MB	Membrillero
MC	Mezcla de cereales grano	NI	Níspero
CX	Otros cereales grano (escaña, alpiste, etc.) (*)	AB	Albaricoquero
Leguminosas Grano (LE)		CE	Cerezo y guindo
JS	Judías secas	ME	Melocotonero y nectarinas
HS	Habas secas	CR	Ciruelo
LE	Lentejas	HI	Higuera
GA	Garbanzos	CH	Chirimoyo
GS	Guisantes secos	AU	Aguacate
VE	Veza	PL	Platanera
AT	Altramuz	CQ	Caqui
AL	Algarrobas	PY	Papaya
YE	Yeros	PÑ	Piña
LX	Otras leguminosas grano (almortas, alholva, etc.) (*)	KW	Kiwi
Tubérculos Consumo Humano (TU)		CU	Chumbera
PT	Patata	MG	Mango
BT	Batata, boniato	GR	Granado
CY	Chufa	AM	Almendro
TX	Otros tubérculos para consumo humano (*)	NU	Nogal fruto
Industriales (IN)		AE	Avellano
CA	Caña de azúcar	CJ	Castaño fruto
RM	Remolacha azucarera	FB	Frambueso
AD	Algodón	PX	Pistacho
GI	Girasol	FX	Otros frutales (datilera, etc.) ^(*)
SO	Soja	Viñedo (VI)	
CZ	Colza	V1	Viñedo de uva de mesa blanca sin semilla ^(**)
LN	Lino (textil u oleaginoso)	V2	Viñedo de uva de mesa blanca con semilla ^(**)
CC	Cacahuete	V3	Viñedo de uva de mesa roja sin semilla ^(**)
OX	Otras oleaginosas (cártamo etc.) (*)	V4	Viñedo de uva de mesa roja con semilla ^(**)
TA	Tabaco	VT	Viñedo de uva de transformación
TI	Tomate industria	Olivar (OL)^(*)	
PD	Pimiento Pimentón	OM	Olivar de aceituna de mesa
CD	Condimentos (anís, azafrán, etc.)	OD	Olivar doble aptitud (mesa y almazara)
LU	Lúpulo	OT	Olivar de aceituna de almazara
AA	Aromáticas (lavanda, lavandín, etc.)	Otros Cultivos Leñosos (OC)	
IX	Otros cultivos industriales (cañamo, achicoria, medicinales, etc.) (*)	AO	Algarrobo
Forrajeras (FO)		NX	Otros cultivos leñosos (alcaparra,mimbrera,morera, etc.) ^(*)
MF	Maíz forrajero	Viveros (VV)	
AF	Alfalfa (Producción anual en verde)	VV	Viveros
VF	Veza (veza+cereal) para forraje	Nuevas Ocupaciones de Interés (SF)	
FV	Otros forrajes (cereales de invierno, sorgo, ballico, trébol, esparceta, etc.) (*)	CP	Chopo
PP	Praderas polifitas (sembradas) (Producción anual en verde)	CODIGOS COMPLEMENTARIOS	
NF	Nabo forrajero	S	Olivar superintensivo en producción
RF	Remolacha forrajera	1	Nueva plantación del año
CS	Col forrajera	J	Plantación joven que no produce
RX	Otras plantas de escarda forrajeras (calabaza forraj., patata, etc.) (*)	N	Cultivo abandonado
Hortalizas (HO)		Y	Cultivos leñosos que no están en plantación regular
AZ	Acelga	E	Cultivo en espaldera
AJ	Ajo	O	Cultivos con producción nula
AC	Alcachofa	B	Cultivo seguramente a sembrar o plantar sobre barbecho actualmente preparado
AP	Apio	R	Cultivo ya recolectado, [rastrojera del cultivo]
BE	Berenjena	I	Cultivo en invernadero (clasificar con 1,2 ó 3)
CW	Calabaza	P	Cultivo protegido (tunel, malla, etc.)
CB	Calabacín	A	Cultivos con arbolado forestal, diseminado o en linderos 15 o más pies por ha, (encinas, alcornoques, etc.) ^(*)
HP	Champiñon	F	Cultivos con frutales diseminados o en lindero (< 20 pies/Ha.) ^(*)
CL	Cebolla	Otros códigos de control:	
CI	Col Brocoli	Otras Superficies de Cultivo (TC) (Ba, Hu)	
CM	Col Repollo	Prados y Pastizales (PP)	
CK	Coliflor	Superficie Forestal Arbolada y Matorral (SF)	
EL	Escarola	Otras Superficies no Cultivadas (OS)	
EP	Espárrago	Asociaciones de cultivo (AS)	
EI	Espinaca	Encuesta sobre frutales	
MD	Maíz dulce	Cultivos no aforables	
Flores y Ornamentales (FL)		(*) Especificar el nombre en observaciones.	
FO	Flores y ornamentales (*)	(**) Indicar densidad y edad	
Invernaderos Vacíos (TC)		Ba Mantenimiento	
VA	Superficie vacia en invernadero		

En la columna "Código de suelo deberá especificarse si la parcela se ha sembrado mediante la técnica de siembra Directa o No con las letras D o N

Deben complementarse según las técnicas de mantenimiento de suelo en la columna "código de suelo" todos los cultivos leñosos, barbechos y posos., códigos: LT, LM, CE, CS, CP, SM y NL

Para cultivos leñosos

Ba Mantenimiento

Encuesta sobre frutales

Cultivos no aforables

CATEGORIA: TIERRAS DE CULTIVO (1)

Ocupación del suelo	Nombre y Código de los Cultivos	
	Sin árboles forestales o con árboles cuyo vuelo cubre menos del 5% de la superficie (2)	Con arbolado forestal cuyo vuelo cubre más del 5% de la superficie (3) Dehesas de labor con arbolado
Cultivos Herbáceos: cereales, leguminosas, tubérculos, industriales, forrajeros, hortalizas y flores cultivadas en campo	Cultivo X Código: XX	Cultivo X con arbolado Código: XXA
Suelo en barbecho o descanso anual (4), con exclusión de la superficie de huerta vacía. n indica el nº de años con esta ocupación.	Barbecho Código: BAn	Barbecho con arbolado Código: BAnA
Cultivos leñosos: cítricos, frutales no cítricos, viñedo, olivar, etc.	Cultivo X Código: XX	
Cultivos en invernadero: hortalizas, flores, ornamentales, etc.	Cultivo X en invernadero Código: XXI	
Parcelas de menos de 500 m ² con hortalizas, patatas, otros cultivos herbáceos y/o pies sueltos de frutales, cuya producción se destina principalmente al autoconsumo (6)	Huerto familiar Código: HU	

- (1) Son tierras dedicadas a la obtención de productos agrícolas. Las tierras de cultivo abandonadas y sin ningún aprovechamiento se incluirán en la categoría de Otras tierras como Baldío. Los nombres de todos los cultivos considerados en la Encuesta, así como sus correspondientes códigos, representados de forma genérica en este cuadro por "Cultivo X" y "XX" respectivamente, **pueden verse en el cuadro titulado "CODIFICACION DE CULTIVOS". Igualmente figuran en dicho cuadro los códigos de grupo que son aplicables en cada caso.**
- (2) Una cabida cubierta del 5% equivale aproximadamente a 15 pies de arbolado adulto por Ha. En el caso de presencia de pies sueltos de árboles forestales se anotará su nombre en Observaciones, p.e.: "Encinas aisladas".
- (3) Se anotará en Observaciones el nombre de la especie forestal correspondiente, p.e.: "Encinas".
- (4) Comprende el barbecho blanco o tradicional, el barbecho PAC que cumple las condiciones de mantenimiento mínimo obligatorias para recibir ayudas y aquellas tierras no cultivadas que no han recibido ningún tipo de labor de mantenimiento en los últimos tres años. Se estima que en un plazo superior a 3 años sin recibir ningún tipo de mantenimiento, la parcela no se considerará como barbecho sino como baldío o matorral en su caso. No se tienen en cuenta las tierras de huertas temporalmente vacías, que se atribuirán al código de cultivo VH dentro del grupo de hortalizas.
- (5) Es el caso p.e., de las hojas a pasto en las rotaciones al tercio, cuarto, quinto, etc, que suelen practicarse en las dehesas de labor, y que el año de la encuesta no se han labrado.
- (6) Se anotarán en observaciones los códigos de los cultivos principales existentes en la parcela y los porcentajes de ocupación respectivos de cada uno de estos cultivos.

CATEGORIA: PRADOS Y PASTIZALES PERMANENTES (1)

Ocupación del Suelo	Nombre y Código de los Aprovechamientos	
	Sin árboles forestales o con árboles cuyo vuelo cubre menos del 5% de la superficie (2)	Con arbolado forestal cuyo vuelo cubre más del 5% de la superficie (3) Dehesas de pastos con arbolado
Prado natural, de secano o regadío, que se siega al menos una vez al año.	Prado Natural Código: PR	Prado natural con arbolado Código: PRA
Pasto de alta montaña, aprovechado a diente, preferentemente durante el verano.	Pastizal de alta montaña Código: PH	Pastizal de alta montaña con arbolado Código: PHA
Pasto natural permanente, incluso pasto pobre, aprovechado por el ganado, preferentemente en otoño-primavera. Puede tener hasta un 20% de matorral. (4)	Pastizal Código: PS	Pastizal con arbolado Código: PSA
Pastizal, aprovechado por el ganado, con un 20% o más de matorral. (5)	Pastizal matorral Código: PM	Pastizal matorral con arbolado Código: PMA

(1) Son tierras dedicadas a la producción de hierba o pasto de forma permanente por un periodo de cinco años o más y utilizadas principalmente para aprovechamiento ganadero. **Se les asignará el código de grupo PP a todas las ocupaciones.**

(2) Una cabida cubierta del 5% equivale aproximadamente a 15 pies de arbolado adulto por Ha. En el caso de presencia de pies sueltos de árboles forestales se anotará su nombre en Observaciones, p.e.: "Encinas aisladas".

(3) Se anotará en Observaciones el nombre de la especie forestal correspondiente, p.e.: "Encinas".

(4) Se entiende por matorral todo terreno con predominio de arbustos o plantas sufruticosas espontáneas tales como: jara, brezo, tojo, retama, piorno, coscoja, espinos, lentisco, romero, tomillo, etc.

(5) El grado de aprovechamiento ganadero depende de la clase y proporción de matorral en el terreno, disponibilidad de ganado, mano de obra, climatología en el año, etc.

CATEGORIA: OTRAS TIERRAS (1)

Ocupación del suelo		Código de grupo de los Aprovechamientos	Nombre y código de los Aprovechamientos
Superficie forestal arbolada como manifestación dominante (arbolado forestal cuyo vuelo cubre más de 20% de la superficie. (2) (3))	Pino, abeto, enebro, sabina, etc.	SF	Coníferas Código: CO
	Haya, roble, rebollo, encina, alcornoque, castaño, nogal, etc. (no cultivados para fruto)		Fronosas crecimiento lento Código: FL
	Chopo		Código: CP
	Eucalipto, sauce, aliso y otras frondosas de crecimiento rápido		Fronosas crecimiento rápido Código: FR
	Mezcla de Coníferas y frondosas		Coníferas y frondosas Código: CF
Matorral como manifestación dominante, incluso matorral con pastizal, no aprovechado por el ganado en forma apreciable	Con arbolado forestal cuyo vuelo cubre del 5% al 20% de la superficie (2)		Matorral con arbolado Código: MLA
	Sin árboles forestales o con árboles cuyo vuelo cubre menos del 5% de la superficie (4)		Matorral Código: ML
Terreno inculto, raso y de muy escasa vegetación herbácea, sin aprovechamiento ganadero apreciable, en algún momento muy anterior		OS	Erial Código: ER
Terreno con cubierta vegetal principal de esparto, que generalmente no se recolecta			Espartizal Código: ES
Terreno anteriormente de cultivo y actualmente yermo, abandonado o no utilizado para agri-cultura ni la ganadería por razones económicas, sociales, o previsiblemente a urbanizar (5)			Baldío Código: BL
Rocas, pedregales, graveras, arenales, dunas, playas, torrenteras, nieves perpetuas, etc.		IM*	
Poblaciones, edificaciones, caminos, carreteras, vías ferreas, parques urbanos, zonas industriales, militares, etc.		NA*	
Ríos, canales, lagos, lagunas, lagunas costeras cerradas por tierra, embalses, charcas, zonas húmedas, etc. Agua dulce o raramente salada (6)		AG*	
Mar, lagunas litorales comunicadas con el mar, estuarios, etc. (6) Agua salada o salobre		MO	Mar y lagunas litorales Código: AS

(1) Todas las demás superficies no utilizadas para la agricultura ni aprovechamiento ganadero principalmente. **Se asignarán los códigos de grupo SF para las parcelas de superficie forestal arbolada y el matorral y OS para el resto de las ocupaciones.**

(2) Se anotará en Observaciones el nombre de la especie forestal correspondiente, p.e.: "Pino pinaster"

(3) En el caso de repoblaciones nuevas del año se añadirá un 1 como código complementario, p.e.: una repoblación de pinos en el año se codificará como CO1.

(4) En el caso de presencia de pies sueltos de árboles forestales se anotará su nombre en Observaciones, p.e.: "Encinas sueltas".

(5) Estos terrenos pueden volverse a poner en producción con los medios normalmente disponibles en la explotación.

(6) Los márgenes de aguas interiores y mar se clasificarán según su ocupación actual: improductivo, matorral, pastizal, frondosas crecimiento rápido, etc.

(*)Ver codificación en hoja complementaria.

CATEGORIA: IMPRODUCTIVOS, NO AGRICOLAS Y AGUAS INTERIORES

Ocupación del suelo		Código de grupo	Nombre y código
Rocas, pedregales, graveras, arenales, dunas, playas, torrenteras, nieves perpetuas, etc.		IM	Rocas, canchales, campos de lava y pedregales (I1)
			Canteras, graveras, arenales, extracción de áridos, minas, zonas extractivas (I2)
			Dunas y playas (I3)
			Torrenteras, barrancos, cárcavas (I4)
			Glaciares y nieves perpetuas (I5)
			Tierras pantanosas, humedales, tuberías (excluir encharcamientos transitorios) (I6)
			Tratamiento de residuos, vertederos, basureros, depósitos de escombros (I7)
			Cortafuegos (I8)
No agrícola	Producción de energía	NA	Parques eólicos (EE)
	Industria		Granjas solares (EX)
			Centrales gasistas, centrales térmicas, nucleares, subestaciones de transformación.. (EN)
			Polígonos industriales (N0)
			Industria alimentaria, bodegas, almazaras, mataderos, centrales hortofrutícolas (N1)
			Industria textil (N2)
			Industria del carbón y del metal (desguaces, chatarrerías) (N3)
			Fabricación de materiales de construcción (N4)
			Industria química (N5)
	Fabricación de maquinaria y bienes de equipo (N6)		
	Industria de la madera (Fábricas de muebles de maderas) (N7)		
	Transportes		Ferrocarril (T1)
			Red viaria (carreteras, caminos, áreas de descanso, instalaciones hosteleras anejas, otras zonas anejas, gasolineras, talleres) (T2)
			Aeropuertos civiles o de usos mixto (Incluso terminales y zonas de servicio) (Militares como E9) (T3)
			Puertos e instalaciones portuarias (T4)
	Almacenamiento		Tuberías (conducciones de agua, gas, petróleo) (T5)
	Obras en construcción		Naves, silos, almacenes, balsas de alpechín o purines, graneros, pajares, cubiertos o al aire libre, almiarés, medas (AN)
	Edificaciones		Obras en construcción, perforaciones (OB)
			Deportivas, piscinas públicas (No incluir las zonas de aprovechamiento cinegético, incluir plazas de toros) (O1)
			Cámpings (O2)
			Poblaciones (ciudades, pueblos aldeas) (E1)
			Edificaciones aisladas de uso no agrícola (Chalets, casas aisladas, Garajes, jardines y piscinas de estas construcciones) (E2)
			Instalaciones ganaderas y refugios para el ganado (granjas, apriscos, colmenares, corrales, palomares, perreras,...) (E3)
			Torres eléctricas, antenas de repetición (E4)
			Estaciones de bombeo, depuradoras, depósitos de agua potable (E5)
	Cortijos, Masías, Caseríos, Casas de labor con dependencias anejas, se excluyen las casetas identificadas en E8... (E6)		
	Edificaciones aisladas en ruinas (E7)		
Casetas agrícolas (riego, aperos...) y eras (E8)			
Servicios comunitarios (Asistenciales, recreativos, sanitarios, cementerios, militares, religiosos, hosteleros, recintos feriales...) (E9)			
Aguas Interiores		AG	Aguas interiores no corrientes (Embalses, pantanos, lagos, lagunas...) (A1)
			Cursos fluviales (Ríos, arroyos...) (A2)
			Infraestructuras hidráulicas de conducción abierta (Acequias, canales...) (A3)
			Balsas de riego, charcas, fuentes, pozos (A4)

ESYRCE

Encuesta sobre Superficies y Rendimientos



GOBIERNO
DE ESPAÑA

MINISTERIO
DE AGRICULTURA Y PESCA,
ALIMENTACIÓN Y MEDIO AMBIENTE