

Encuesta sobre Superficies y Rendimientos de Cultivos

ESYRCE



Resultados 2006



MINISTERIO
DE AGRICULTURA, PESCA
Y ALIMENTACIÓN

SUBSECRETARÍA

SECRETARÍA GENERAL TÉCNICA

S. G. Estadísticas

**MINISTERIO DE AGRICULTURA,
PESCA Y ALIMENTACIÓN**
Secretaría General Técnica
Subdirección General de Estadísticas Agroalimentarias

ENCUESTA SOBRE SUPERFICIES Y RENDIMIENTOS DE
CULTIVOS DEL AÑO 2006

Madrid, Marzo de 2006

1. - CONCEPTOS GENERALES	1
1.1. - OBJETO DE LA ENCUESTA.....	1
1.2. – ESTRUCTURA DE LA MUESTRA INVESTIGADA.	2
1.3. - ÁMBITO TERRITORIAL.....	2
1.4. - PERÍODO DE REFERENCIA Y DE TOMA DE DATOS	5
1.5. - POBLACIÓN BAJO ENCUESTA.	6
1.6. - SÍNTESIS METODOLÓGICA	6
1.6.1.- <i>Cálculo de los Resultados de Superficies</i>	10
1.6.2.- <i>Cálculo de Coeficientes de Variación.</i>	12
1.6.3.- <i>Cálculo de Rendimientos.</i>	12
1.7. – ADAPTACIÓN DE LA METODOLOGÍA PARA DETERMINADAS COMUNIDADES AUTÓNOMAS	13
1.8. - TAMAÑO DE LA MUESTRA INVESTIGADA.....	13
1.9. - COLABORACIONES	14
1.10 REFERENCIAS BIBLIOGRÁFICAS.....	14
2. - DESARROLLO DE LA ENCUESTA	17
2.1. - RENOVACIÓN DEL MATERIAL FOTOGRÁFICO.....	17
2.2. - CURSILLOS DE FORMACIÓN DE ENCUESTADORES.	17
2.3. - TRABAJOS DE CAMPO.....	19
2.4. - CONTROL E INSPECCIÓN DEL TRABAJO DE CAMPO.....	20
2.5. - TRATAMIENTO DE LA INFORMACIÓN	22
3. - RESULTADOS.....	24
3.1.- DISTRIBUCIÓN GENERAL DE LA TIERRA POR COMUNIDAD AUTÓNOMA Y PARA EL CONJUNTO DE ESPAÑA, INCLUYENDO COEFICIENTES DE VARIACIÓN DE LAS ESTIMACIONES.	28
<i>ESPAÑA. Distribución General de la Tierra (ha)</i>	29
<i>GALICIA. Distribución General de la Tierra (ha)</i>	30
<i>P. DE ASTURIAS. Distribución General de la Tierra (ha)</i>	31
<i>CANTABRIA. Distribución General de la Tierra (ha)</i>	32
<i>PAIS VASCO. Distribución General de la Tierra (ha)</i>	33
<i>NAVARRA. Distribución General de la Tierra (ha)</i>	34
<i>LA RIOJA. Distribución General de la Tierra (ha)</i>	35
<i>ARAGÓN. Distribución General de la Tierra (ha)</i>	36
<i>CATALUÑA. Distribución General de la Tierra (ha)</i>	37
<i>BALEARES. Distribución General de la Tierra (ha)</i>	38
<i>CASTILLA Y LEON. Distribución General de la Tierra (ha)</i>	39
<i>MADRID. Distribución General de la Tierra (ha)</i>	40
<i>CASTILLA LA MANCHA. Distribución General de la Tierra (ha)</i>	41
<i>COMUNIDAD VALENCIANA. Distribución General de la Tierra (ha)</i>	42
<i>R. DE MURCIA. Distribución General de la Tierra (ha)</i>	43
<i>EXTREMADURA. Distribución General de la Tierra (ha)</i>	44
<i>ANDALUCIA. Distribución General de la Tierra (ha)</i>	45
<i>CANARIAS. Distribución General de la Tierra (ha)</i>	46
3.2.- DISTRIBUCIÓN GENERAL DE GRUPOS DE CULTIVOS Y CUBIERTAS DEL SUELO POR COMUNIDADES AUTÓNOMAS Y PROVINCIAS.	47
3.2.1 <i>GRANDES GRUPOS DE USOS Y APROVECHAMIENTOS DEL SUELO.</i> <i>Distribución general de la tierra por provincias (ha)</i>	48
3.2.2 <i>TIERRAS DE CULTIVO. Distribución general de la tierra por provincias</i> <i>(ha)</i>	49
3.2.3 <i>PRADOS Y PASTIZALES PERMANENTES. Distribución general de la tierra</i> <i>por provincias (ha)</i>	50

3.2.4	<i>SUPERFICIE FORESTAL ARBOLADA. Distribución general de la tierra por provincias (ha)</i>	51
3.2.5	<i>OTRAS SUPERFICIES. Distribución general de la tierra por provincias (ha)</i>	52
3.2.6	<i>SISTEMAS DE CULTIVO. Distribución general de la tierra por provincias (ha)</i>	53
3.2.7	<i>CULTIVO EN SECANO. Distribución general de la tierra por provincias (ha)</i>	54
3.2.8	<i>CULTIVO EN REGADÍO E INVERNADERO. Distribución general de la tierra por provincias (ha)</i>	55
3.2.9	<i>CULTIVOS HERBÁCEOS. Distribución general de la tierra por provincias (ha)</i>	56
3.2.10	<i>CULTIVOS HERBÁCEOS EN SECANO. Distribución general de la tierra por provincias (ha)</i>	57
3.2.11	<i>CULTIVOS HERBÁCEOS EN REGADÍO. Distribución general de la tierra por provincias (ha)</i>	58
3.2.12	<i>BARBECHOS. Distribución general de la tierra por provincias (ha)</i>	59
3.2.13	<i>CULTIVOS LEÑOSOS. Distribución general de la tierra por provincias (ha)</i>	60
3.2.14	<i>CULTIVOS LEÑOSOS EN SECANO. Distribución general de la tierra por provincias (ha)</i>	61
3.2.15	<i>CULTIVOS LEÑOSOS EN REGADÍO. Distribución general de la tierra por provincias (ha)</i>	62
3.2.16	<i>CULTIVOS EN INVERNADERO Y HUERTOS FAMILIARES. Distribución general de la tierra por provincias (ha)</i>	63
3.3.-	DISTRIBUCIÓN GENERAL DE CULTIVOS ESPECÍFICOS POR PROVINCIAS Y COMUNIDADES AUTÓNOMAS	64
3.3.1	<i>CEREALES GRANO. Superficie provincial (ha)</i>	65
3.3.2	<i>LEGUMINOSAS GRANO. Superficie provincial (ha)</i>	67
3.3.3	<i>TUBÉRCULOS Y FLORES. Superficie provincial (ha)</i>	68
3.3.4	<i>CULTIVOS INDUSTRIALES. Superficie provincial (ha)</i>	69
3.3.5	<i>CULTIVOS FORRAJEROS. Superficie provincial (ha)</i>	71
3.3.6	<i>CULTIVOS HORTÍCOLAS EN CAMPO. Superficie provincial (ha)</i>	72
3.3.7	<i>CULTIVOS EN INVERNADERO. Superficie provincial (ha)</i>	74
3.3.8	<i>CULTIVOS EN HUERTOS FAMILIARES. Superficie provincial (ha)</i>	76
3.3.9	<i>CULTIVOS HORTÍCOLAS EN HUERTOS FAMILIARES. Superficie provincial (ha)</i>	77
3.3.10	<i>FRUTALES CÍTRICOS. Superficie provincial (ha)</i>	79
3.3.11	<i>FRUTALES NO CÍTRICOS. Superficie provincial (ha)</i>	80
3.3.12	<i>VIÑEDO Y OLIVAR. Superficie provincial (ha)</i>	83
3.3.13	<i>OTROS CULTIVOS LEÑOSOS Y VIVEROS. Superficie provincial (ha)</i>	84
3.4.-	DISTRIBUCIÓN DE SUPERFICIES POR SISTEMA DE CULTIVO: SECANO Y REGADÍO. .85	
3.4.1	<i>CULTIVOS EN SECANO. Distribución por Comunidades Autónomas (ha)</i>	86
3.4.2	<i>CULTIVOS EN REGADÍO E INVERNADERO. Distribución por Comunidades Autónomas (ha)</i>	90
3.5.-	ASOCIACIONES DE CULTIVOS.	94
3.5.1	<i>ASOCIACIONES DE CULTIVOS. Distribución por Comunidades Autónomas (ha)</i>	95
3.6.-	CAMBIOS DE SUPERFICIES DE CULTIVO DE VERANO A OTOÑO.	96
3.6.1	<i>CULTIVOS SUCESIVOS. Distribución según ocupación en verano (ha)</i> .97	
3.6.2	<i>CULTIVOS SUCESIVOS. Distribución por Comunidades Autónomas (ha)</i>	98
3.7.-	TIPIFICACIÓN DE REGADÍOS E INVERNADEROS	99

3.7.1	TIPOS DE REGADÍO. Distribución de tierras de cultivo en regadío o invernadero por provincias (ha).....	100
3.7.2	TIPOS DE INVERNADERO. Distribución de la superficie de invernadero por provincias (ha).....	101
3.8.-	SUPERFICIE DE CULTIVOS LEÑOSOS SEGÚN EL ESTADO DE LA PRODUCCIÓN.....	102
3.8.1	SUPERFICIE DE CULTIVOS LEÑOSOS SEGÚN EL ESTADO DE LA PRODUCCIÓN. Distribución por Comunidades Autónomas (ha).....	103
3.9.-	MATRICES DE CAMBIO DE CULTIVO ENTRE LOS AÑOS 2004 Y 2005 POR COMUNIDAD AUTÓNOMA.....	105
3.9.1	CANTABIRA. Matrices de cambio de cultivo.....	106
3.9.2	PAIS VASCO. Matrices de cambio de cultivo.....	107
3.9.3	NAVARRA. Matrices de cambio de cultivo.....	108
3.9.4	RIOJA. Matrices de cambio de cultivo.....	109
3.9.5	ARAGÓN. Matrices de cambio de cultivo.....	110
3.9.6	CATALUÑA. Matrices de cambio de cultivo.....	111
3.9.7	BALEARES. Matrices de cambio de cultivo.....	112
3.9.8	CASTILLA Y LEÓN. Matrices de cambio de cultivo.....	113
3.9.9	MADRID. Matrices de cambio de cultivo.....	114
3.9.10	CASTILLA LA MANCHA. Matrices de cambio de cultivo.....	115
3.9.11	R. DE MURCIA. Matrices de cambio de cultivo.....	116
3.9.12	EXTREMADURA. Matrices de cambio de cultivo.....	117
3.9.13	ANDALUCÍA. Matrices de cambio de cultivo.....	118
3.9.14	CANARIAS. Matrices de cambio de cultivo.....	119
3.9.15	TOTAL ESPAÑA. Matrices de cambio de cultivo.....	120
3.10.-	ESTIMACIONES DE RENDIMIENTOS DE LOS PRINCIPALES CULTIVOS.....	121
3.10.1	CEREALES DE INVIERNO. Número de parcelas aforadas y rendimiento.....	122
3.10.2	CEREALES DE PRIMAVERA. Número de parcelas aforadas y rendimiento.....	125
3.10.3	LEGUMINOSAS. Número de parcelas aforadas y rendimiento.....	126
3.10.4	TUBÉRCULOS. Número de parcelas aforadas y rendimiento.....	129
3.10.5	CULTIVOS INDUSTRIALES. Número de parcelas aforadas y rendimiento.....	130
3.10.6	CULTIVOS FORRAJEROS. Número de parcelas aforadas y rendimiento.....	132
3.10.7	CULTIVOS HORTÍCOLAS. Número de parcelas aforadas y rendimiento.....	133
3.10.8	FRUTALES CÍTRICOS. Número de parcelas aforadas y rendimiento.....	135
3.10.9	FRUTALES NO CÍTRICOS. Número de parcelas aforadas y rendimiento.....	136
3.10.10	FRUTALES TROPICALES. Número de parcelas aforadas y rendimiento.....	140
3.10.11	VIÑEDO. Número de parcelas aforadas y rendimiento.....	141
3.10.12	OLIVAR. Número de parcelas aforadas y rendimiento.....	142
3.10.13	PRADERAS Y PASTOS. Número de parcelas aforadas y rendimiento.....	143
3.11.-	CUBIERTAS DEL SUELO EN CULTIVOS LEÑOSOS Y BARBECHOS.....	144
3.11.1	CUBIERTAS DE SUELO EN CULTIVOS LEÑOSOS Y BARBECHO. Distribución por Comunidades Autónomas (ha).....	145
3.11.2	CUBIERTAS DE SUELO EN CULTIVOS LEÑOSOS Y BARBECHO. Distribución según técnicas de mantenimiento del suelo (ha).....	147
4.	- MODELOS DE CUESTIONARIOS Y CODIFICACIONES UTILIZADAS	148
4.1.-	MODELOS DE CUESTIONARIOS UTILIZADOS.....	148
4.2.-	CLASIFICACIÓN Y CODIFICACIÓN DE USOS DEL SUELO.....	159

1. - CONCEPTOS GENERALES

1.1. - Objeto de la encuesta

La “Encuesta sobre Superficies y Rendimientos de Cultivos”, que se realiza con periodicidad anual, fue iniciada en el año 1990 por el Ministerio de Agricultura, Pesca y Alimentación en colaboración con los Servicios Estadísticos de las Comunidades Autónomas, con las finalidades de satisfacer los siguientes requerimientos:

- El Reglamento CEE 837/90 del Consejo, que establece la obligación para todos los Estados miembros de suministrar, a la Oficina de Estadística de las Comunidades Europeas, información anual sobre las superficies cultivadas de cereales, obtenida mediante encuestas llevadas a cabo según métodos estadísticos que garanticen determinadas exigencias de calidad, objetividad y fiabilidad.

- El Reglamento CEE 959/93 del Consejo, que establece, en la misma línea que para los cereales, la información estadística que debe suministrarse sobre las superficies cultivadas de otros productos agrícolas distintos de los cereales.

- La Directiva 2001/109/CE, referente a las encuestas estadísticas para la determinación del potencial de producción de las plantaciones de determinadas especies de árboles frutales.

Los objetivos fundamentales de esta encuesta son, por lo tanto, los siguientes:

- Determinación de las superficies ocupadas por los cultivos y otras cubiertas del suelo. En este sentido, la Encuesta contempla la investigación en campo de una muestra de segmentos territoriales, uniformemente distribuidos por todo el ámbito de la misma, pero con una mayor densidad de recubrimiento del territorio en las zonas de agricultura más intensiva.
- Estimación por métodos estadísticos del rendimiento medio de los principales cultivos. Esta investigación se realiza, mediante determinación de rendimientos en campo por experto sobre una submuestra de segmentos de la anterior.
- Recogida de información sobre variedades y otras características de frutales.

Esta operación estadística está prevista en el Plan Estadístico Nacional 2005-2008 bajo el código 3005 y corresponde a los apartados 01018, 01023 y 01026 del Inventario de Operaciones Estadísticas de la Administración General del Estado.

1.2. – Estructura de la muestra investigada.

Como se ha indicado anteriormente, en las zonas de agricultura intensiva la muestra básica, que tiene una densidad del 3%, puede incrementarse con segmentos adicionales, hasta un 9% en las zonas de cultivo más intensivo.

El MAPA se responsabiliza de un barrido general del territorio mediante la Encuesta del 3%, mientras que las CC.AA intensifican la investigación sobre el estrato del territorio ocupado por la agricultura más dinámica.

La Encuesta sobre Superficies y Rendimientos de Cultivos del año 2006, integra completamente en su tratamiento desde el año 1999 los datos de base de la submuestra del 3% y el refuerzo, investigado en algunos casos por las CCAA, como una encuesta por muestreo estratificado, con intensidad de muestreo del 3% en el estrato de territorio constituido por la agricultura extensiva y zonas no cultivadas y densidad de muestreo del 6% (que en algunas Comunidades Autónomas puede llegar al 9%) en el estrato de agricultura intensiva. En este estrato la muestra está formada por el 3% general y un 3% (o un 6%) adicional.

En los segmentos de refuerzo se investigan los rendimientos de los cultivos en todos ellos mientras que en la submuestra general del 3% se hace en una tercera parte de la misma.

1.3. - Ámbito territorial

En el año 2000 la “Encuesta sobre Superficies y Rendimientos de Cultivos” alcanzó la cobertura completa del territorio nacional al incluir a la Comunidad Autónoma del País Vasco. En el año 2005 se mantiene este recubrimiento completo de España. En la **Tabla 1** se puede observar la evolución del ámbito territorial de la Encuesta desde sus inicios en el año 1990. La **Figura 1** ilustra esta evolución. La **Figura 2** indica la muestra de segmentos investigada en campo en el año 2006 en la península y las Islas Baleares mientras que la **Figura 4** lo hace con la de las Islas Canarias.

Tabla 1

Evolución de la Superficie Investigada en la Encuesta sobre Superficies y Rendimientos de Cultivos

AÑO	CC.AA Incorporadas		Superficie acumulada	
	Nombre	Superficie (000 Has)	000 Has	% Total nacional
1990	CASTILLA Y LEÓN	9.401	9.401	18,62
1991	MADRID	803		
	CASTILLA LA MANCHA	7.923	18.127	35,90
1992	ANDALUCÍA	8.736	26.863	53,21
1993	ARAGÓN	4.767		
	EXTREMADURA	4.160	35.790	70,89
1994	LA RIOJA	504		
	C.VALENCIANA	2.326		
	R.MURCIA	1.132	39.752	78,74
1995	GALICIA	2.948	42.700	84,57
1996	NAVARRA	1.039		
	BALEARES	494	44.233	87,61
1997	CATALUÑA	3.195	47.428	93,94
1998	CANARIAS	748	48.176	95,42
1999	P.DE ASTURIAS	1056		
	CANTABRIA	532	49.764	98,57
2000	PAIS VASCO	725	50.489	100,00

FIGURA 1
Ámbito Territorial



Figura 2
Muestra Realizada en campo en 2006. Península y Baleares



Figura 3
Muestra Realizada en campo en 2006. Canarias

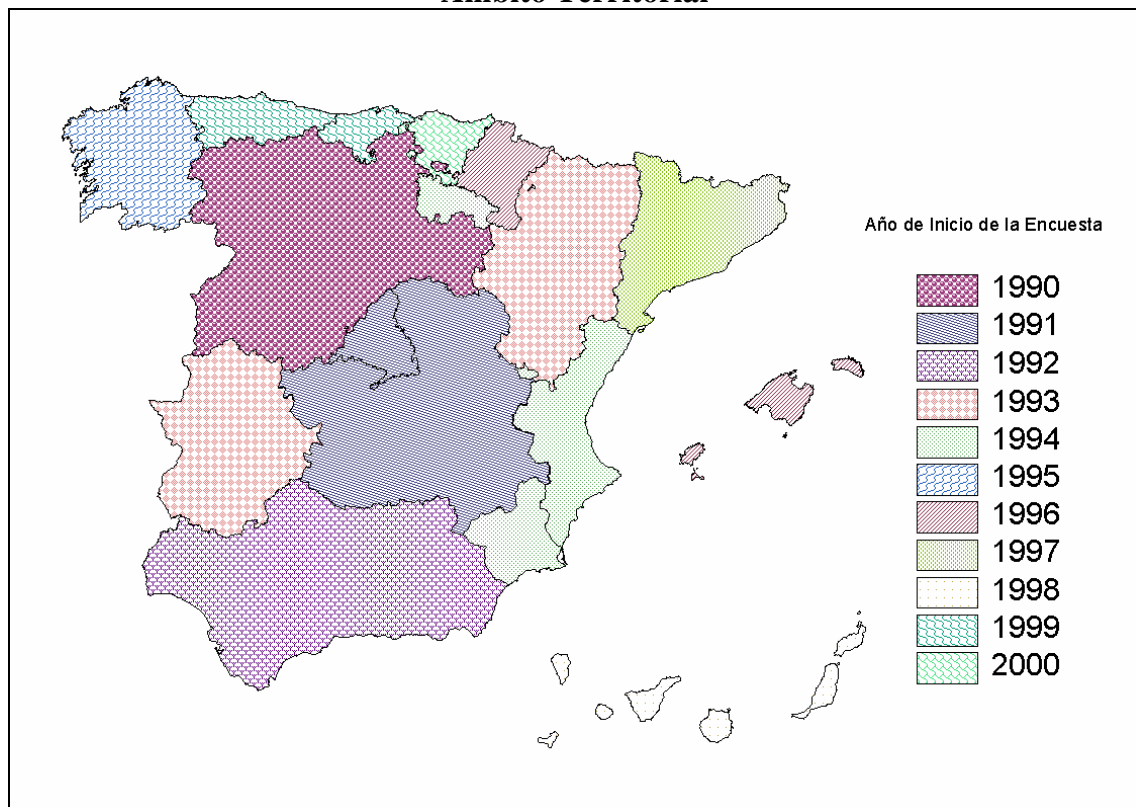

1.4. - Período de referencia y de toma de datos

La Encuesta está centrada en la distribución de los cultivos y cubiertas del suelo y en los rendimientos de los cultivos existentes en las tierras cultivadas durante el año 2006.

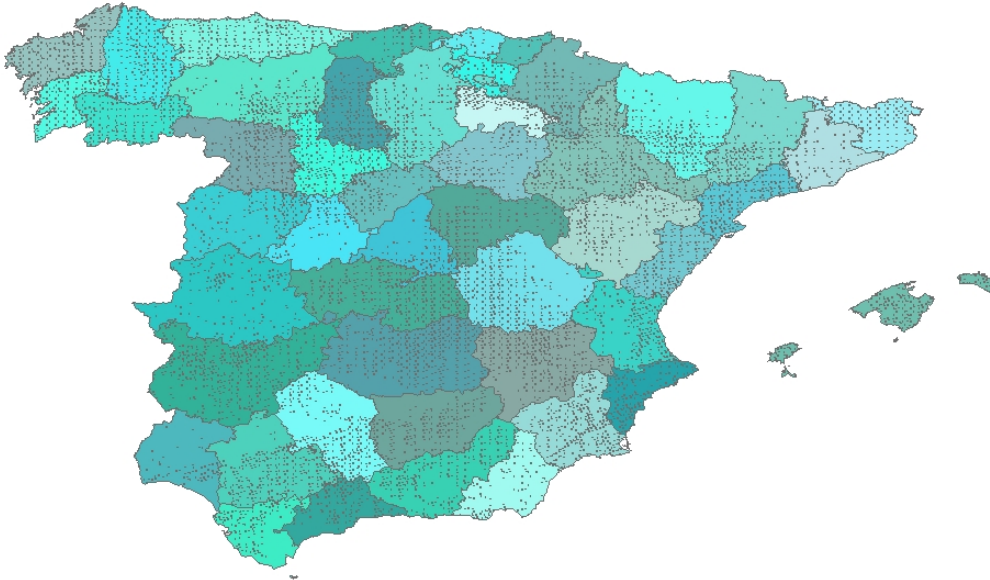
La toma de datos sobre superficies ha sido realizada fundamentalmente entre la primera quincena del mes de mayo y la primera del mes de agosto de 2006, de acuerdo con un calendario diseñado teniendo en cuenta las épocas de siembra y recolección de los cultivos y adaptada en función de su estado fenológico. Por sus especiales condiciones climatológicas, en Canarias el trabajo de campo se inicia en el mes de febrero. El objetivo de este calendario es posibilitar el reconocimiento de los cultivos herbáceos sembrados en el otoño e invierno del año anterior, que se encontrarán en fase próxima a su madurez, y de los cultivos sembrados en primavera que ya deben de resultar reconocibles en el momento de la visita al campo. La unidad de actuación adoptada, para el establecimiento de este calendario, ha sido la comarca agrícola, definida en la Comarcalización Agraria de España.

El Gráfico 1 muestra las fechas en las que se ha realizado el trabajo de campo, así como el número de segmentos estudiados en cada fecha y su acumulado.

En la toma de datos sobre rendimientos, el encuestador decide el momento óptimo para su realización, en función del estado fenológico de los diferentes cultivos que constituyen la muestra investigada y cuyos rendimientos son objeto de estudio. Para el año de referencia, los rendimientos se han obtenido en un período de tiempo que comienza con la toma de datos de superficies y se prolonga en sucesivas visitas al campo hasta el mes de octubre. El Gráfico 2 representa el calendario de realización de la encuesta de rendimientos, indicándose el número de segmentos visitados en cada fecha y el acumulado.

Gráfico 1

Realización del Trabajo de Campo. Encuesta Sobre Superficies



Gráfico 2

Realización del Trabajo de Campo. Encuesta sobre Rendimientos

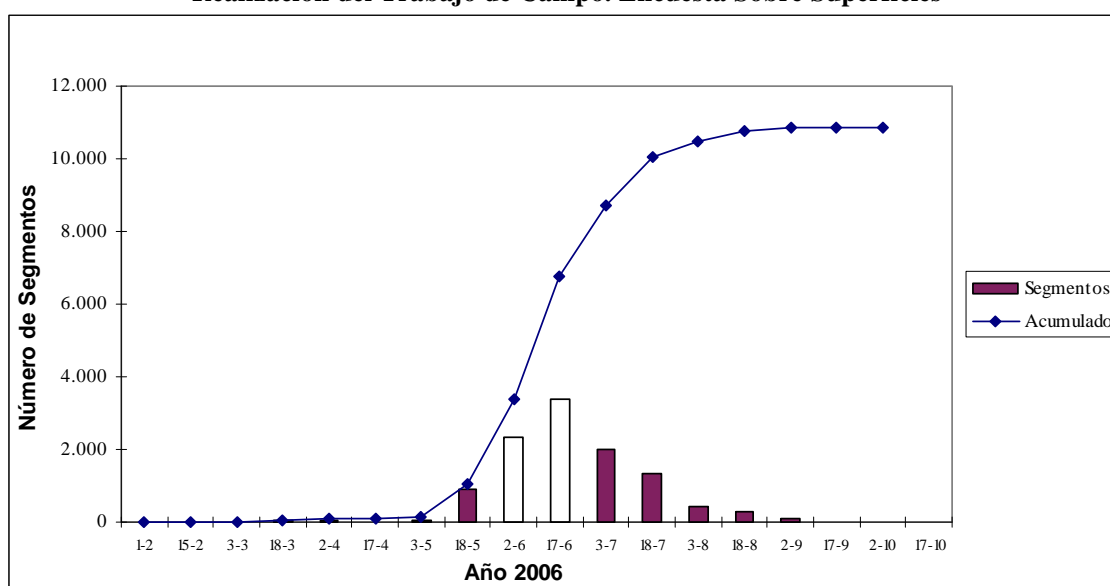
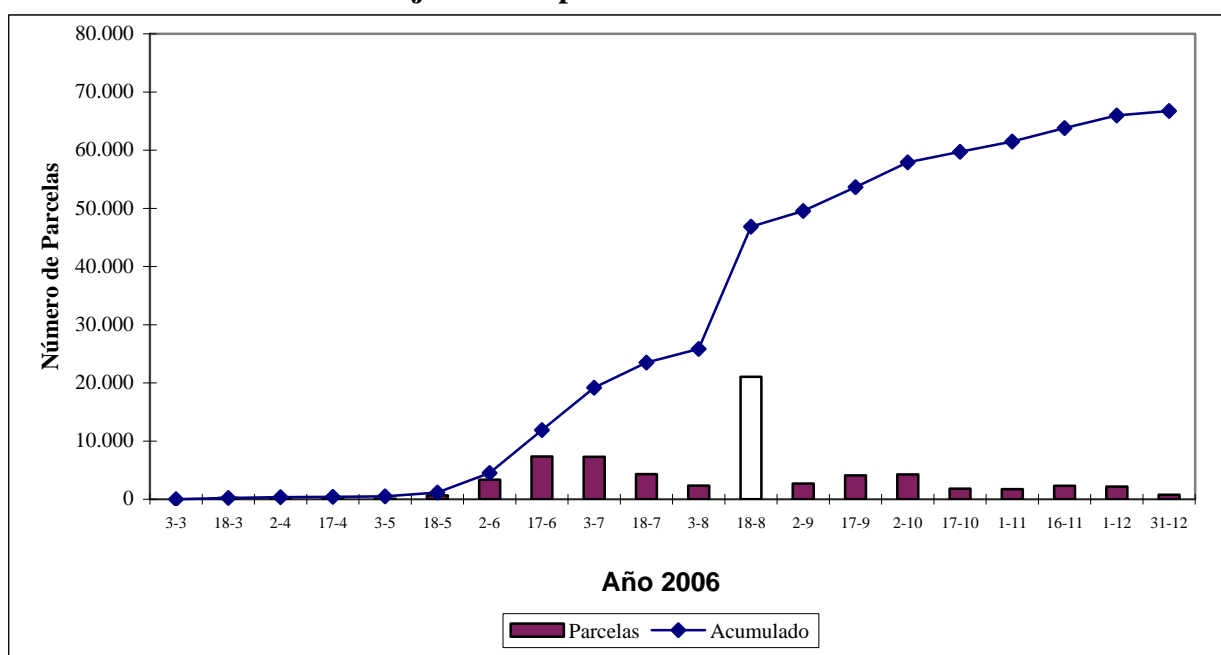

1.5. - Población bajo encuesta.

La encuesta se realiza sobre un marco que abarca todo tipo de superficies sin exclusión de ninguna clase, por lo que los resultados se refieren a la totalidad del territorio de las Comunidades Autónomas. Quedan excluidas las Ciudades Autónomas de Ceuta y Melilla.

En cuanto a la investigación de rendimientos, la encuesta se realiza sobre todo tipo de tierras cultivadas, sin exclusión ninguna por causa de bajo rendimiento, plagas, etc.

1.6. - Síntesis metodológica

La metodología y resultados de las sucesivas encuestas sobre Superficies y Rendimientos de Cultivos, desde el diseño del marco de áreas y la realización de la primera encuesta en Castilla y León en el año 1990, hasta la encuesta efectuada en 2003, han sido publicados cada año en ejemplares monográficos del Boletín Mensual de Estadística, a los que remitimos al lector que desee obtener mayor detalle. No obstante, en los párrafos siguientes se recogen las ideas básicas de dicha metodología. En el Boletín del año 2002 fue descrito el nuevo método de estratificación que ha servido para la determinación de las zonas de agricultura más intensiva, investigadas mediante el panel territorial. En la Encuesta del año 2005 este método se ha aplicado en todas las Comunidades Autónomas a excepción de Galicia, Principado de Asturias, Cantabria, País Vasco y Navarra. Dado que este método está

basado en la estratificación Corine Land Cover, y la Comunidad de Canarias no dispone de dicha estratificación, se ha partido de mapas de usos de suelo, renovados recientemente y facilitados por la Comunidad Autónoma de las Islas Canarias, mejorando la calidad de los utilizados anteriormente y por lo tanto la precisión de los resultados finales obtenidos.

En el año 2006 se ha procedido, de forma experimental, a realizar una nueva estratificación sobre el territorio de la Comunidad Foral de Navarra, basada en este caso en la información de base del Sistema de Información de Parcelas Agrícolas (SIGPAC) y el Corine Land Cover 2000. Los resultados han sido satisfactorios por lo que esta prevista la incorporación de esta nueva metodología de estratificación del territorio al resto de las Comunidades Autónomas, con excepción de las de la cornisa Cantábrica.

El marco de muestreo de la Encuesta se obtiene simplemente superponiendo sobre el territorio de cada una de las Comunidades Autónomas la malla de la proyección UTM del Mapa Topográfico Nacional, con lo que se establece un marco de áreas consistente en la división del territorio en celdillas de 1Km² que a su vez se integran en bloques de 100 Km². La muestra básica la forman 3 celdillas elegidas al azar en cada uno de los bloques, ocupando siempre las mismas posiciones relativas dentro de un bloque, estando por lo tanto distribuidas de manera uniforme por todo el territorio a investigar. Como unidad de trabajo de campo se toma un cuadrado de 700 metros de lado adosado al vértice inferior izquierdo de la correspondiente celdilla de 1 Km², denominado segmento territorial.

Figura 4

Mapa Topográfico con representación de bloque, celdilla y segmentos

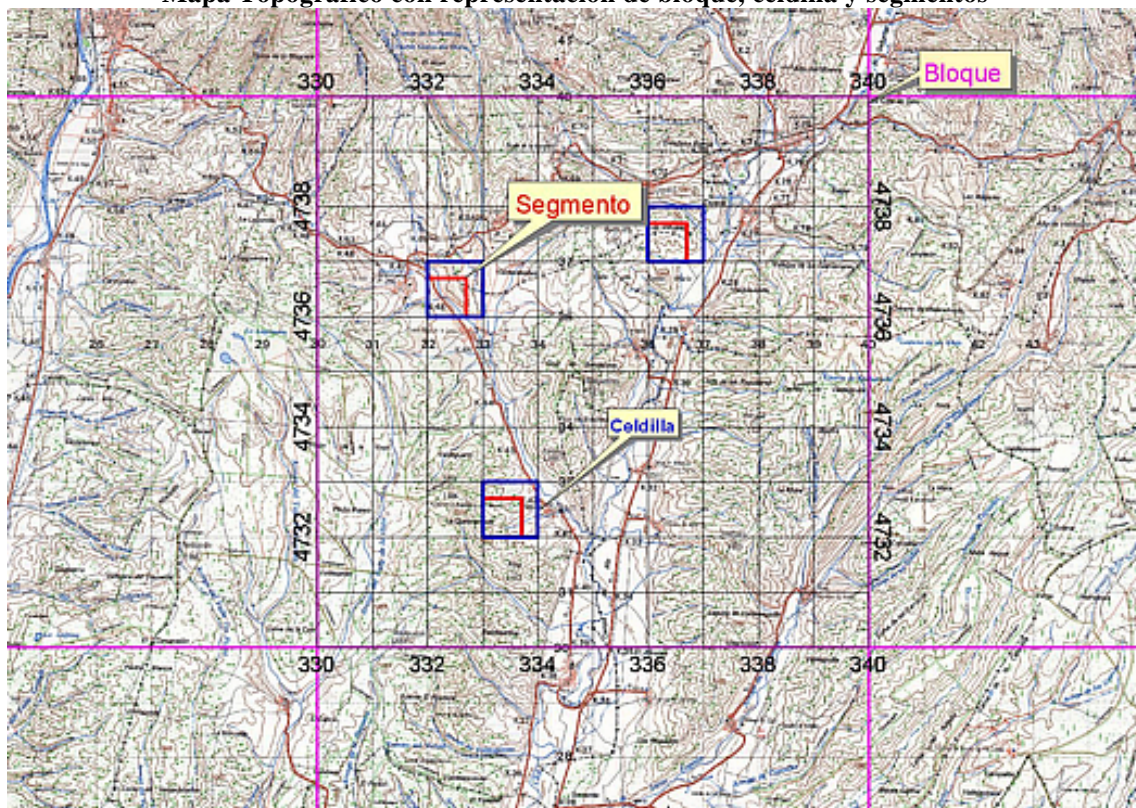

Bloques, celdillas y segmentos se identifican por las coordenadas geográficas de sus ángulos SO.

La muestra así obtenida puede reforzarse con segmentos adicionales en el estrato del territorio con mayor intensidad de cultivos. En este caso se añaden 3 o más celdillas por bloque.

Figura 5
Posiciones adicionales

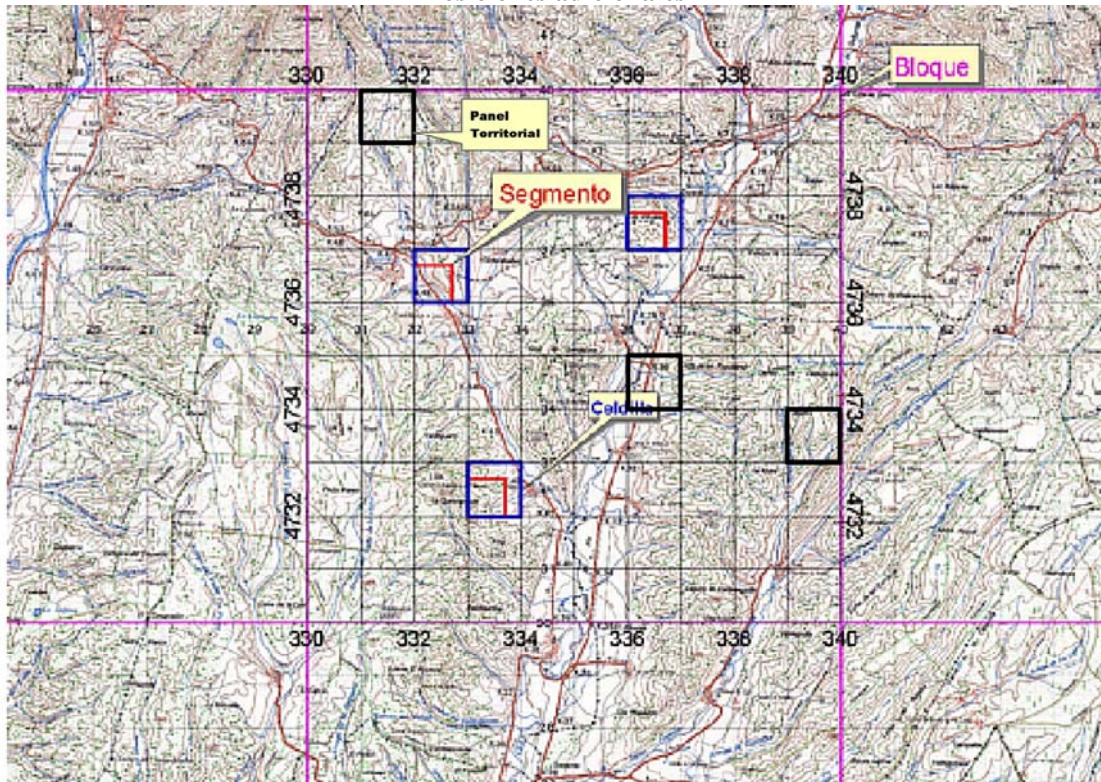

Los datos para el cálculo de superficies de la encuesta se obtienen mediante la investigación en campo de los segmentos de la muestra citada. Con ayuda de cartografía 1:50.000, fotografía aérea de contacto 1:20.000-1:40.000 y fotografía ampliada 1:5.000 (ó 1:3.500 en casos excepcionales, debido a elevado número de parcelas).

Figura 6

Fotografía de Aproximación Escala 1:25.000 y Ortofotografía ampliada escala 1:5.000

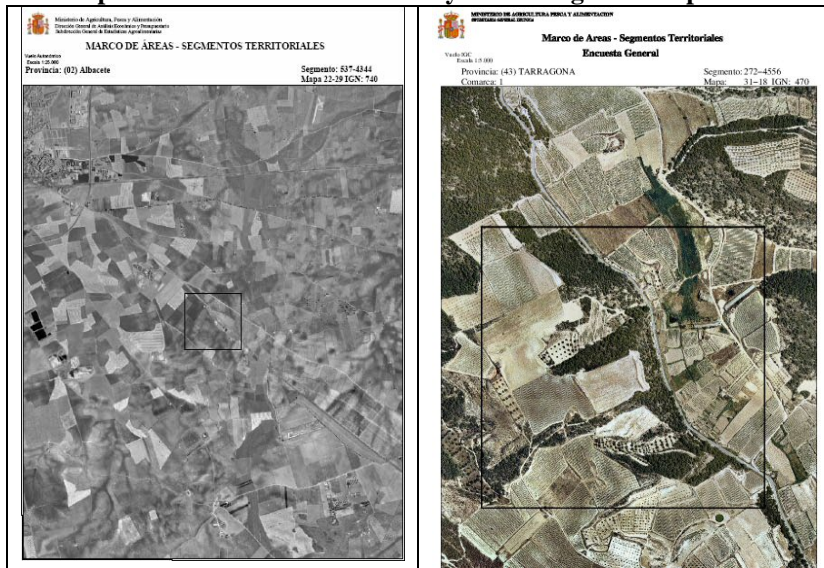

Se traza un parcelario de cada segmento territorial y se cumplimenta un cuestionario de campo donde se indica el cultivo o cubierta del suelo de cada una de las parcelas que constituyen el segmento. Estos datos, junto con los obtenidos en la digitalización de los parcelarios, son la base del cálculo de estimadores estadísticos de las superficies de los cultivos.

Figura 7

Parcelario de un Segmento



Figura 8

Cuestionario de un segmento

MINISTERIO DE AGRICULTURA, PESCA Y ALIMENTACION ENCUESTA SOBRE SUPERFICIES Y RENDIMIENTOS DE CULTIVOS AÑO 2006

¿Cree necesario visitar nuevamente este segmento para poder contabilizar otras hectáreas? SI No

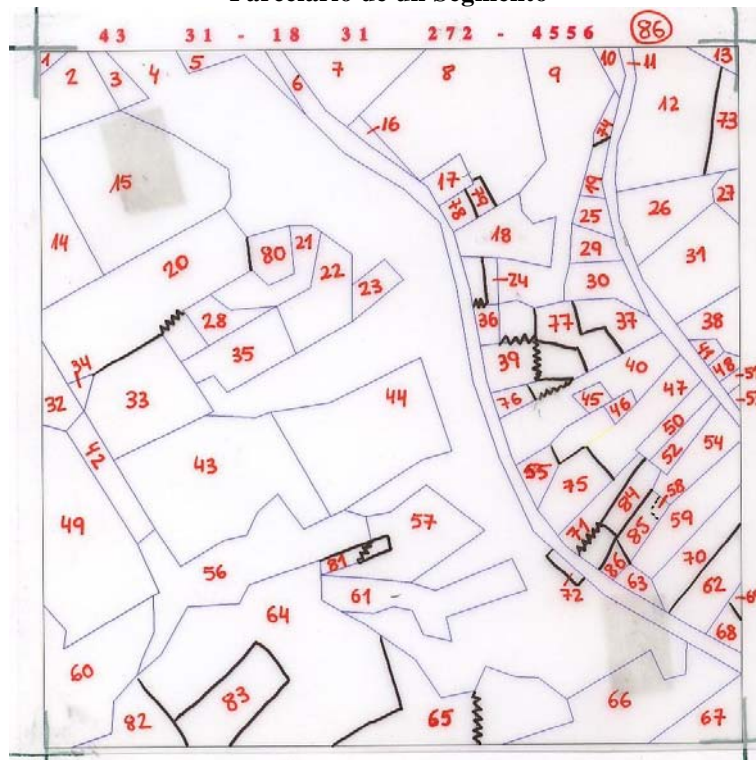
CODIGO ENCUESTADOR: _____
 NOMBRE ENCUESTADOR: _____
 FECHAS VISITAS¹⁾ / / 06 2^o / / 06 3^o / / 06 4^o / /

PROVINCIA: COLUMBIA MAZAL _____ COLUMBIA SEGMENTO _____ PAO: _____
 COMARCA: FILA MAFA _____ FILA SEGMENTO _____

N° Parcela	SM ²⁾ H ²⁾	N° Parcelas	SUPERFICIES VERANO 2006				SUPERFICIES OTRO 2006		RENDIMIENTO		
			CULTIVO O USO DEL TERRENO	REGADÍO	CODIGO	OBSERVACIONES ³⁾	CASO	INFORMACION	FECHA CULTIVO	RETA. H ²⁾	RE. TODO
1											
2											
3											
4											
5											
6											
7											
8											
9											
10											
11											
12											
13											
14											
15											
16											
17											
18											
19											
20											
21											

1) Deben realizarse los años de muestreo de los cultivos en los segmentos que se encuentran marcados con la letra H.
 2) En esta columna se identifican los puntos en los que está presente alguna superficie con pertinencia a la investigación de verano el correspondiente año (De la investigación de verano (SEM, PE, ME, AD, NR, ME, LI, AM, AE) (V).
 3) En el caso de asociaciones conopeas el regadio por central de los cultivos que las conforman. Indicar también en "Observaciones" las especies en los casos de asociaciones genéticas (otras leguminosas, otras hortalizas, condina...).
 4) En el apartado de "RETA" se deberá especificar los tipos de regadíos e invernaderos, incluso en los casos de parcelas no regadas en el año pero dotadas de la infraestructura necesaria.

1.6.1.- Cálculo de los Resultados de Superficies

Como ya se mencionó con anterioridad, para mejorar la precisión del proceso estadístico, se ha diseñado un sistema de estratificación, que básicamente consiste en clasificar las celdillas de cada provincia en función de su intensidad de cultivo de acuerdo con la información aportada por el Mapa Corine Land Cover. De esta forma, se establecen cuatro estratos por provincia y se calcula la superficie geográfica de cada uno de ellos:

- Estrato en el que no se ha detectado ninguna superficie de cultivo.
- Estrato con muy poco cultivo. Menos del 10% del total provincial.
- Estrato de agricultura extensiva. Predominio de cultivos de secano.
- Estrato de agricultura intensiva. Predominio de cultivos de regadío e invernadero

Figura 9

Resultado de la estratificación en la provincia de Zaragoza

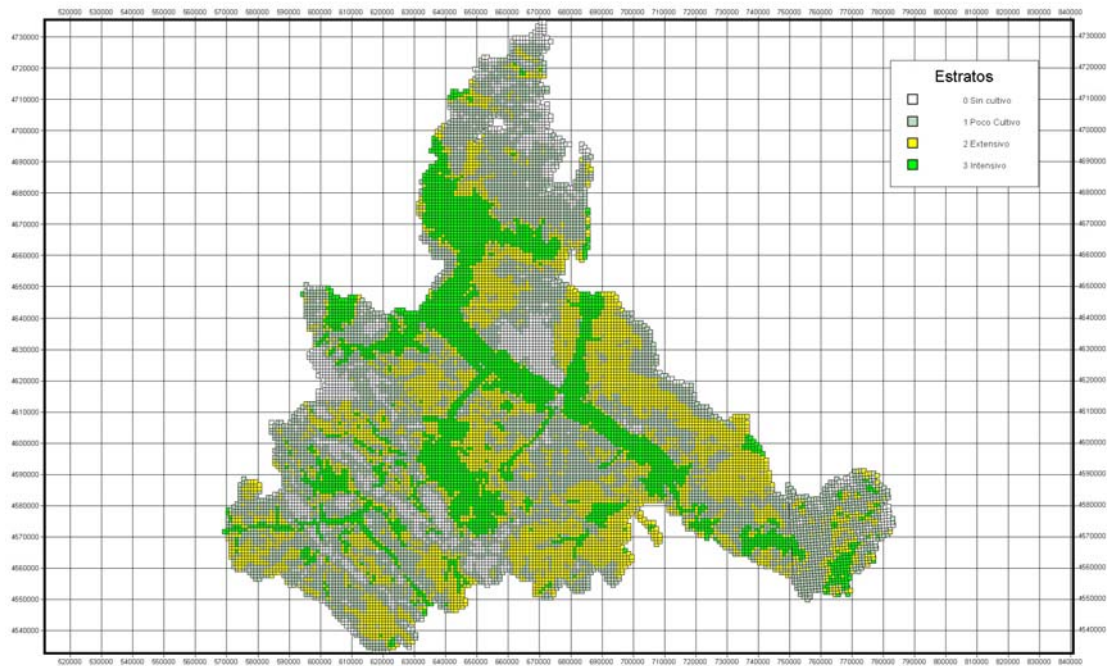

La extrapolación de los resultados se ha realizado utilizando la fórmula:

$$\hat{A} = \sum_{h=1}^l \left(\frac{G_h}{100 \times n_h} \sum_{i=1}^{n_h} P_{hi} \right)$$

Donde \hat{A} es la estimación de la superficie total ocupada por un cultivo en el área objeto de investigación, G_h es la superficie geográfica del estrato h y n_h es el número de segmentos de la muestra que caen en el estrato h y P_{hi} es el porcentaje que el cultivo en cuestión ocupa en el segmento i del estrato h .

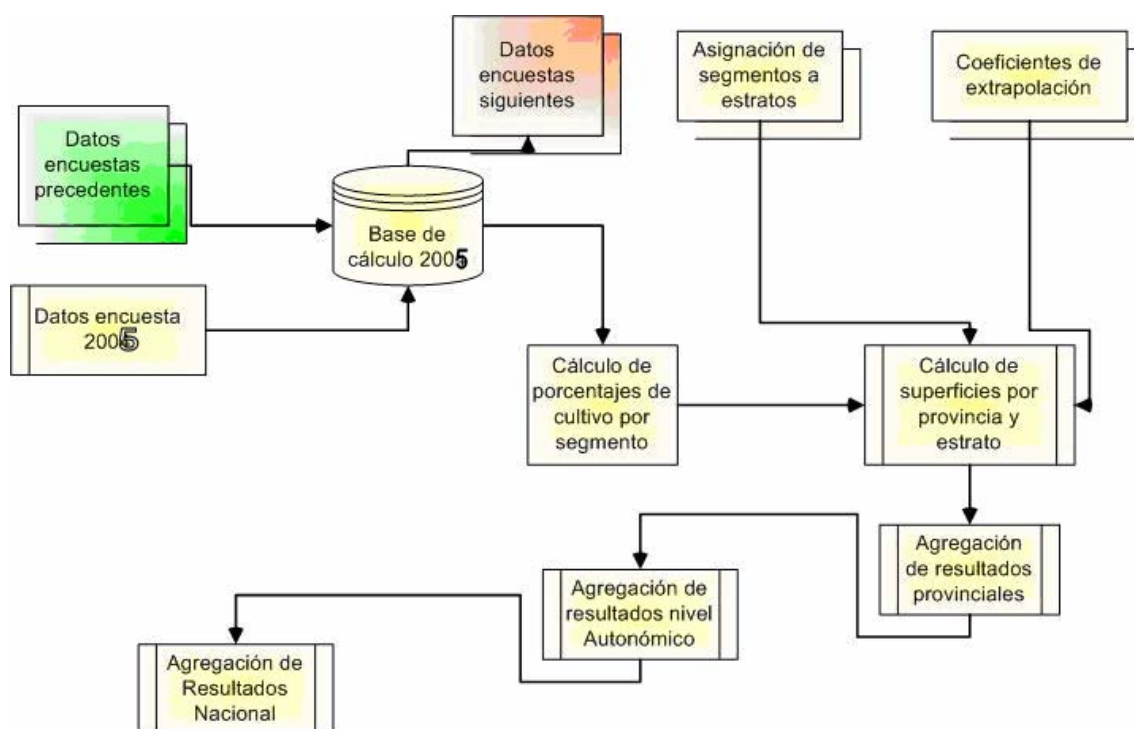

1.6.2.- Cálculo de Coeficientes de Variación.

El coeficiente de variación se estima como el de un muestreo estratificado por conglomerados adecuado al diseño muestral sistemático de esta encuesta (Cochran 1977) como el de una muestra por conglomerados. Para evitar los sesgos inherentes a la inestabilidad de los errores típicos del estimador por conglomerados, se ha permutado el orden de las posiciones extraídas de cada bloque y se han efectuado 1000 repeticiones del cálculo del coeficiente de variación. La estimación final se obtiene como media aritmética de las mismas (Gallego 1993).

1.6.3.- Cálculo de Rendimientos.

La encuesta de rendimientos se realiza sobre una parte de la muestra calculada para la determinación de superficies, o en la totalidad de la misma en el caso del Panel Territorial. Para ello, se aforan las parcelas de los cultivos objeto de investigación por cualquiera de los métodos admitidos.

Los rendimientos medios se han calculado, también teniendo en cuenta la estratificación, ponderando los resultados de rendimiento obtenidos en cada nivel geográfico con la superficie calculada en cada uno de los correspondientes niveles de la encuesta sobre superficies, de acuerdo con el siguiente esquema:

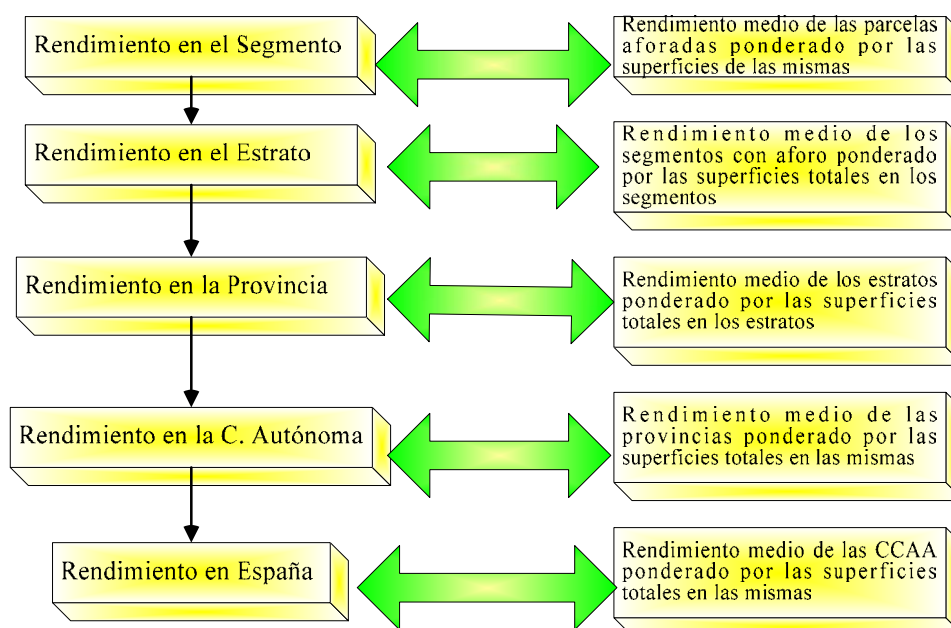

Por lo demás, el tratamiento que se le viene dando a esta información es el mismo desde la Encuesta de 1994. Véase Boletín Monográfico correspondiente publicado en marzo de 1995.

La investigación especial sobre plantaciones de árboles frutales se realiza dentro del plan de trabajo anual de la Encuesta de Superficies y Rendimientos de cultivos. En el número monográfico del Boletín Mensual de Estadística de junio de 2003 se ha publicado la última actualización de los resultados.

1.7. – Adaptación de la Metodología para determinadas Comunidades Autónomas

La Comunidad Autónoma del País Vasco y la Comunidad Valenciana realizan la totalidad de los trabajos de Campo en el ámbito de sus respectivos territorios. Ambas han realizado distintas modificaciones de la metodología general con el fin de conseguir una mejor adaptación a las peculiaridades agrícolas que se dan en esas regiones. En los monográficos correspondientes a los años 1999 y 2000 se describen con detalle estas adaptaciones.

1.8. - Tamaño de la muestra investigada

En las **Tablas nº 2 y 3**, que figuran a continuación, se presenta la distribución efectiva de la muestra de segmentos para la investigación de superficies y rendimientos en la Encuesta del año 2006, tanto para la Submuestra del 3% como para la de refuerzo en las zonas que presentan cultivos más intensivos para el conjunto de ambas.

Pueden darse los siguientes casos:

- Segmentos visitados en campo ya sea por el MAPA, cuando corresponden a la muestra básica del 3%, o por las Comunidades Autónomas del País Vasco, Navarra y la Comunidad Valenciana que han asumido esta investigación.

- Segmentos visitados en campo por las CCAA correspondientes al refuerzo de muestra de zonas intensivas.
- Segmentos sin cultivo o con poco cultivo, cuyos datos se toman del año en que fueran visitados por última vez.
- Segmentos sin cultivo o con poco cultivo, cuyos datos se estiman en gabinete por fotointerpretación.

1.9. - Colaboraciones

En la presente edición de la encuesta han intervenido los siguientes organismos y empresas:

- La Unidad Estadística del MAPA, coordinando la realización total del trabajo.
- Los Servicios de Estadística Agraria de las Comunidades Autónomas, desarrollando los trabajos de campo correspondientes al *Panel Territorial*, en el ámbito de sus respectivos territorios.
- El Servicio de Estadística Agraria de la Comunidad Valenciana, desarrollando la totalidad del trabajo en su ámbito territorial y facilitando el acceso a las imágenes del SIG Citrícola para la actualización del material fotográfico.
- Los Servicios de Estadística Agraria del Gobierno Vasco, desarrollando el trabajo de campo dentro de su Comunidad.
- Los Servicios de Estadística de la Comunidad Autónoma de las Islas Canarias aportando parte del material fotográfico.
- La empresa AGROSEGURO S.A., realizando el resto del trabajo de campo y la elaboración de resultados, en virtud de contrato suscrito con el MAPA, mediante el correspondiente concurso público.
- Las Áreas o Dependencias de Agricultura de las Delegaciones o Subdelegaciones de Gobierno y la Generalitat de Catalunya, efectuando tareas de inspección de trabajo de campo.
- Fondo Español de Garantía Agraria (FEGA) del MAPA, autorizando el uso de las ortofotos del SIGPAC para la actualización del material fotográfico y de los datos de parcelas del SIGPAC para los procesos de estratificación.

1.10 Referencias Bibliográficas.

- Cochran, W. (1997) Sampling Techniques. Wiley New York
- Gallego F.J. (1993) Explotación de una estratificación detallada y otras alternativas para la mejora de la precisión en la estimación de Superficies de Cultivo en Castilla y León. Proyecto MARS. Instituto de Aplicaciones de la Teledetección de la CE. CCR ISPRA

Tabla 2
Muestra de segmentos en la Encuesta sobre Superficies

Provincias y CC.AA	ENCUESTA (3%)			Refuerzo agricul- tura intensiva	TOTAL	
	Campo	Datos años anteriores	Fotointerpretación			Total
Coruña (la)	224		7	231	34	265
Lugo	280		19	299	46	345
Orense	147		68	215	15	230
Pontevedra	118		18	136	34	170
GALICIA	769		112	881	129	1.010
P. DE ASTURIAS	242	30	72	344	41	385
CANTABRIA	63	95		158	17	175
Álava	72			72		72
Guipúzcoa	59			59		59
Vizcaya	56			56		56
PAIS VASCO	187			187		187
NAVARRA	147	159		306	52	358
LA RIOJA	73	86		159	82	241
Huesca	224	244		468	85	553
Teruel	237	204		441	37	478
Zaragoza	401	119		520	99	619
ARAGON	862	567		1.429	221	1.650
Barcelona	75	157		232	11	243
Gerona	117		63	180	20	200
Lérida	156	208		364	63	427
Tarragona	158		32	190	53	243
CATALUÑA	506	366	94	966	147	1.113
BALEARES	101	52		153	78	231
Ávila	87	152		239	22	261
Burgos	236	199		435	27	462
León	180	289		469	70	539
Palencia	182	56		238	49	287
Salamanca	157	208		365	27	392
Segovia	125	84		209	35	244
Soria	179	123		302	18	320
Valladolid	224	19		243	84	327
Zamora	215	99		314	39	353
CASTILLA Y LEON	1.585	1.229		2.814	371	3.185
MADRID	95	141		236	35	271
Albacete	327	116		443	80	523
Ciudad Real	422	169		591	98	689
Cuenca	329	183		512	28	540
Guadalajara	206	168		374	9	383
Toledo	350	110		460	57	517
CASTILLA LA MANCHA	1.634	744		2.378	272	2.650
Alicante	117	58		175	95	270
Castellón	86	112		198	42	240
Valencia	174	151		325	145	470
C. VALENCIANA	377	321		698	282	980
R. DE MURCIA	225	111		336	173	509
Badajoz	405	355		760	123	883
Cáceres	175	477		652	52	704
EXTREMADURA	580	832		1.412	175	1.587
Almería	86	182		268	49	317
Cádiz	107	118		225	46	271
Córdoba	246	164		410	73	483
Granada	219	162		381	58	439
Huelva	56	251		307	29	336
Jaén	228	179		407	72	479
Málaga	125	98		223	45	268
Sevilla	275	151		426	103	529
ANDALUCIA	1.342	1.305		2.647	475	3.122
Palmas (las)	17	105		122	20	142
Sta.C.Tenerife	26	75		101	28	129
CANARIAS	43	179		222	48	270
TOTAL CC.AA.	8.606	6.441	278	15.325	2.425	17.750

Tabla 3
Muestra de segmentos en la Encuesta sobre Rendimientos

Provincias y CC.AA	Encuesta (3%)	Panel Territorial	Total
Coruña (la)	18	34	52
Lugo	58	46	104
Orense	14	15	29
Pontevedra	10	34	44
GALICIA	100	129	229
P. DE ASTURIAS	68	41	109
CANTABRIA	26	17	43
Álava	47		47
Guipúzcoa	33		33
Vizcaya	31		31
PAIS VASCO	111		111
NAVARRA	73	52	125
LA RIOJA	27	82	109
Huesca	86	85	171
Teruel	80	37	117
Zaragoza	142	99	241
ARAGON	308	221	529
Barcelona	39	11	50
Gerona	41	20	61
Lérida	66	63	129
Tarragona	45	53	98
CATALUÑA	191	147	338
BALEARES	35	78	113
Ávila	33	22	55
Burgos	92	27	119
León	64	70	134
Palencia	58	49	107
Salamanca	66	27	93
Segovia	42	35	77
Soria	71	18	89
Valladolid	81	84	165
Zamora	75	39	114
CASTILLA Y LEON	582	371	953
MADRID	34	35	69
Albacete	127	80	207
Ciudad Real	140	98	238
Cuenca	117	28	145
Guadalajara	77	9	86
Toledo	135	57	192
CASTILLA LA MANCHA	596	272	868
Alicante	38	95	133
Castellón	23	42	65
Valencia	53	145	198
C. VALENCIANA	114	282	396
R. DE MURCIA	81	173	254
Badajoz	134	123	257
Cáceres	64	52	116
EXTREMADURA	198	175	373
Almería	36	49	85
Cádiz	42	46	88
Córdoba	85	73	158
Granada	81	58	139
Huelva	25	29	54
Jaén	79	72	151
Málaga	43	45	88
Sevilla	100	103	203
ANDALUCIA	491	475	966
Palmas (las)	1	20	21
Sta.c.tenerife	11	28	39
CANARIAS	12	48	60
TOTAL CC.AA.	3.047	2.425	5.472

2. - DESARROLLO DE LA ENCUESTA

2.1. - Renovación del material fotográfico.

Durante el año 2006 se ha procedido a la introducción de nuevo material fotográfico en la Comunidad Autónoma de Galicia, Comunidad Foral de Navarra y en las provincias de Gerona y Barcelona,.

En la **Figura 10** se ofrece una representación gráfica de los segmentos en los que se ha procedido durante el año 2006 a la renovación de su material fotográfico.

Figura 10
Material Fotográfico Renovado Durante 2006

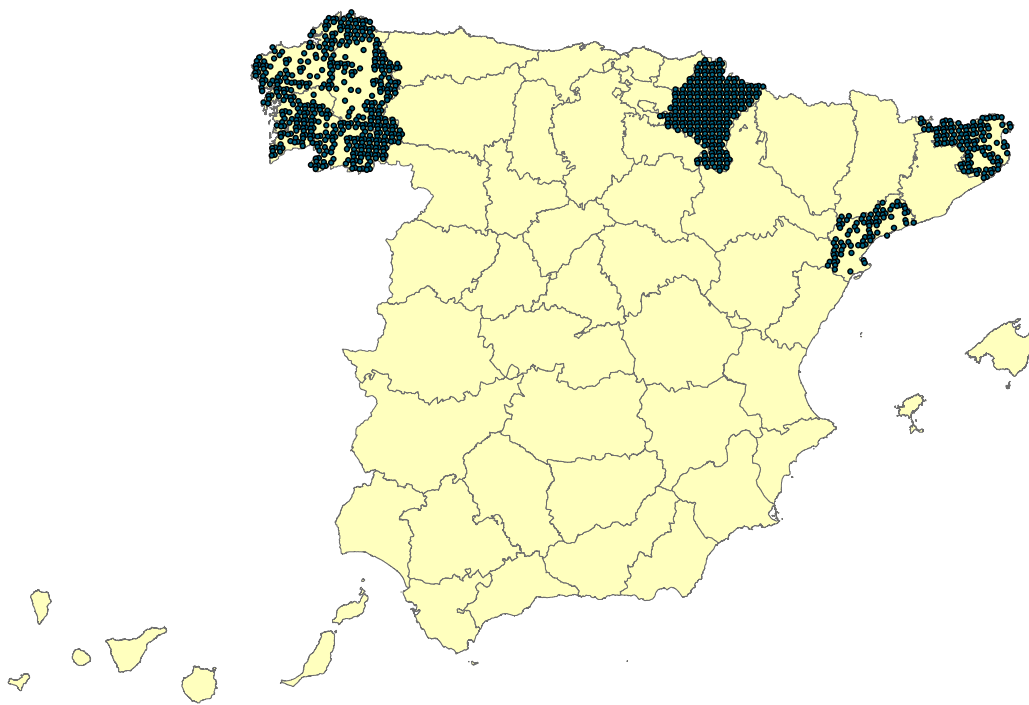

2.2. - Cursos de formación de encuestadores.

Al igual que en años anteriores, se han impartido cursos de formación en diversos lugares de nuestra geografía, con el fin de explicar con detenimiento la tarea a realizar por los encuestadores y clarificar los puntos novedosos y aquellos que pudieran resultar más confusos.

En relación con la Encuesta general del 3%, los cursillos fueron impartidos por técnicos del MAPA y de la empresa AGROSEGURO, adjudicataria del trabajo, con asistencia de la práctica totalidad de los técnicos de la empresa responsables de realizar el trabajo de campo. A los mismos, asistieron también técnicos de las CC.AA. y de las Áreas y/o Dependencias de Agricultura de las Delegaciones y/o Subdelegaciones de Gobierno así como los responsables del Marco de Áreas de la Subdirección General de Estadísticas Agroalimentarias del MAPA. Los lugares y fechas de realización de dichos cursillos fueron los siguientes:

Lugar	Fecha	Nº de Asistentes
Santa Cruz Tenerife	6 de Febrero	17
Cáceres	6 de Marzo	14
Pamplona	30 de Marzo	25
Sevilla	3 de Abril	33
Murcia	6 de Abril	12
Valencia	11 de Abril	6
Ciudad Real	18 de Abril	32
Toledo	19 de Abril	38
Burgos	20 de Abril	57
Lérida	25 de Abril	25
Zaragoza	26 de Abril	40
Santiago de Compostela	9 de Mayo	23
Llanes (Asturias)	24 de Mayo	14

En dichos cursillos, los encuestadores recibieron el material necesario para la ejecución del trabajo de campo:

- Relación de segmentos a investigar.
- Material cartográfico (hojas 1:50.000 del Servicio Geográfico del Ejército), y fotográfico (fotos de aproximación y ampliaciones).
- Transparentes preimpresos con la distribución parcelaria permanente obtenida a partir de la información de la encuesta de 2005.
- Transparentes en blanco para delimitar en cada segmento los diferentes usos del suelo existentes para aquellos en los que no se disponía de parcelario preimpreso.
- Cuestionarios para las Encuestas de Superficies y Rendimientos en campo y para la investigación especial sobre Frutales.
- Manual del trabajo de campo.
- Material diverso de escritorio.

Por parte de algunas de las CCAA responsables de la ejecución de la muestra en zonas de cultivo intensivo, se efectuaron también sesiones de formación de los técnicos encargados del trabajo de campo, no solamente antes de iniciarse el trabajo sino también a lo largo de su realización cuando fue necesario. En otros casos las sesiones de formación fueron comunes para ambos equipos.

2.3. - Trabajos de campo

Las operaciones realizadas en campo por los encuestadores en la “Encuesta de Superficies”, y que aparecen detalladas en el “Manual de Trabajo de Campo”, cuentan con las siguientes fases:

- Localización de los segmentos.
- Deslinde de parcelas; en caso de disponer de información de campo del año anterior, se utilizan parcelarios preimpresos con las parcelas con cubierta del suelo de carácter permanente: *cultivos leñosos, prados y pastizales permanentes y otras tierras*.
- Numeración de parcelas en el parcelario.
- Identificación de cultivos o cubiertas del suelo, y consignación del nombre y código en el cuestionario. Tipificación de Regadíos e Invernaderos.
- Conteo de puntos, en una plantilla de 196 ó 100 puntos, en función del tamaño del segmento (49 ó 25 Has.), y con el fin de obtener estimaciones rápidas de superficie, previas a la digitalización de la que se obtendrán las superficies definitivas.

Como regla general, se ha analizado la totalidad de las 49 Ha de cada segmento, con excepción de las C.Autónomas de Galicia y Canarias. En la primera de ellas, por el acusado minifundio observado en algunos segmentos, ha sido necesaria la reducción de la superficie a investigar a la mitad, 25 ha. En Canarias, como resultado de la estratificación se estableció como tamaño idóneo del segmento a investigar 25 ha. También se han producido excepciones a esta regla general en las Comunidades Autónomas de La Rioja, Castilla y León y Andalucía, para aquellos segmentos investigados a 49 ha que en años anteriores hubieran superado las 100 parcelas. El número total de segmentos en esta situación en las 3 CC.AA. citadas fue de 38.

En el año 2006 se ha consolidado la investigación del mantenimiento del suelo en los cultivos leñosos y barbechos. Con esta investigación se pretende colaborar en la estimación del ciclo del CO₂ y de los procesos erosivos ofreciendo datos objetivos y referenciados geográficamente sobre la aplicación de técnicas de no laboreo y mantenimiento de cubiertas vegetales en los suelos cultivados y una estimación de su implantación. Los resultados de esta investigación se presentan en el punto 3.11.

En la “Encuesta de Rendimientos”, las operaciones que han de llevar a cabo los encuestadores consisten en:

- Aforo en campo de las parcelas de cultivo mediante estimación de experto u otros metodos.
- Consignación de datos en el cuestionario.
- Revisión de la distribución de superficies de cultivos si se trata de una segunda visita, ya que entre las dos visitas puede haberse modificado la ocupación de algunas parcelas.

Los posibles métodos que se utilizan para el aforo de los cultivos son los siguientes:

- a) Estimación ocular
- b) Datos facilitados por el agricultor
- c) Determinación del rendimiento con cosechadora
- d) Conteo de espigas y granos
- e) Conteo y pesada de espigas
- f) Pesada de espigas
- g) Conteo y pesada de frutos; conteo de árboles
- h) Determinación por sectores
- i) Otros métodos

La **Tabla nº 5** recoge un resumen por Comunidades Autónomas del número de aforos realizados según el método de estimación empleado, del que se deduce que el más utilizado es el de estimación ocular y, cuando ésta no ha sido posible, se ha optado mayoritariamente por preguntar al agricultor.

Tabla 5
Número de aforos según método de estimación utilizado

COMUNIDAD AUTONOMA	MÉTODO UTILIZADO									TOTAL
	a	b	c	d	e	f	g	h	i	
GALICIA	674	1.214	0	0	4	2	0	2	0	1.896
P. ASTURIAS	1.367	119	0	0	0	0	0	50	0	1536
CANTABRIA	388	0	0	0	0	0	0	0	0	388
PAIS VASCO	115	57	0	0	1	0	0	0	0	173
NAVARRA	481	13	0	0	793	5	3	259	2	1556
LA RIOJA	405	385	0	0	58	4	43	110	0	1.005
ARAGÓN	3.952	124	1	0	445	139	303	197	11	5.172
CATALUÑA	3.145	326	0	0	505	12	184	529	0	4.701
BALEARES	336	6	0	0	0	0	0	0	0	342
CASTILLA LEÓN	7.452	483	8	2	603	633	1.432	301	60	10.974
MADRID	148	15	0	0	10	0	176	8	0	357
CASTILLA LA MANCHA	5.972	1.349	2	0	29	50	552	147	3	8.104
VALENCIA	24.019	23	0	0	0	0	0	0	0	24.042
MURCIA	2.392	78	0	0	16	2	0	13	0	2.501
EXTREMADURA	2.072	121	0	0	1	4	42	6	0	2.246
ANDALUCIA	4.631	2.145	5	0	7	0	257	10	689	7.744
CANARIAS	308	104	0	0	0	0	0	0	0	412
TOTAL	57.857	6.562	16	2	2.472	851	2.992	1.632	765	73.149
% S TOTAL	79,1	9,0	0,0	0,0	3,4	1,2	4,1	2,2	1,0	100,0

En la encuesta sobre plantaciones de árboles frutales se ha recogido información adicional sobre la densidad, edad, forma de conducción y distribución varietal de las plantaciones de una serie de especies arbóreas frutales cuando se localizaban parcelas ocupadas por las mismas.

2.4. - Control e inspección del trabajo de campo

Durante la ejecución del trabajo de campo, se ha llevado a cabo un control exhaustivo del cumplimiento del calendario fijado, así como de la calidad de los documentos, y se ha procedido al cruce de los datos reflejados en los cuestionarios con la información proporcionada en los parcelarios para comprobar la inexistencia de errores.

Tabla 6

Resumen de la inspección del trabajo de campo

COMUNIDADES AUTONOMAS	Nº de segmentos revisados	DIFERENCIAS DE CLASIFICACION DE SUPERFICIES (%)			
		Coincidente (A)	Siembras tardías (B)	No cultivos (C)	Mal clasificada (D)
GALICIA	32	87,65	2,26	2,20	7,90
ASTURIAS	5	91,82	4,25	1,00	2,93
CANTABRIA	11	99,90	-	-	0,10
NAVARRA	9	98,18	0,41	0,37	1,03
LA RIOJA	2	97,96	-	-	2,04
ARAGON	10	98,57	-	0,05	1,38
CATALUÑA	9	98,75	-	-	1,25
BALEARES	5	95,00	-	-	5,00
CASTILLA LEON	65	97,07	0,11	0,71	2,11
MADRID	5	87,96	1,94	9,39	0,71
CASTILLA MANCHA	39	96,50	0,53	0,87	2,11
MURCIA	5	96,79	1,60	1,60	0,01
EXTREMADURA	16	99,07	0,21	0,09	0,64
ANDALUCIA	62	94,92	0,57	1,13	3,38
CANARIAS	10	86,50	4,20	4,00	5,30
TOTAL	285	95,11	1,07	1,43	2,39

2.5. - Tratamiento de la información

La información de campo ha sido tratada de modo similar a la de años anteriores pero introduciendo alguna innovación en el tratamiento de los parcelarios.

Se ha diseñado una nueva metodología para la digitalización de los parcelarios, consistente en la rasterización previa de todos los documentos originales, parcelarios, y a la vectorización mediante esta imagen raster tomando como partida la del año anterior, en los casos en los que se hubiese empleado el parcelario preimpreso, con el fin de asegurar la identidad geométrica de las líneas que no se han modificado a consecuencia del trabajo de campo.

Asimismo cabe destacar las labores de integración de la información obtenida en los trabajos de campo de años anteriores y la homogeneización de los trabajos de campo realizados por AGROSEGURO y por los Servicios Estadísticos de las Comunidades Autónomas.

El Gráfico 5 presenta el calendario de las visitas realizadas en campo para la obtención de información de superficies y la fecha de recepción e inicio de los trabajos de gabinete, de todos aquellos segmentos investigados en campo en la encuesta de 2006.

En el caso de las asociaciones de cultivo y de los huertos familiares se ha estimado, en campo, una distribución porcentual de la superficie atribuible a cada

uno de los cultivos integrantes de las mismas. Para el correcto tratamiento de esta información se utiliza un sistema relacional de bases de datos (S.R.B.D.) en el que se realiza la carga de todos los datos alfanuméricos de la Encuesta.

El total de parcelas tratadas ha superado las 460.000, lo que da una idea del grado de complejidad que ha adquirido el manejo de la información de la Encuesta.

En cuanto a la Encuesta de Rendimientos, cabe destacar que el número total de parcelas tratadas es de aproximadamente 69.000.

Gráfico 3

Calendario de visitas realizadas a campo y proceso en gabinete

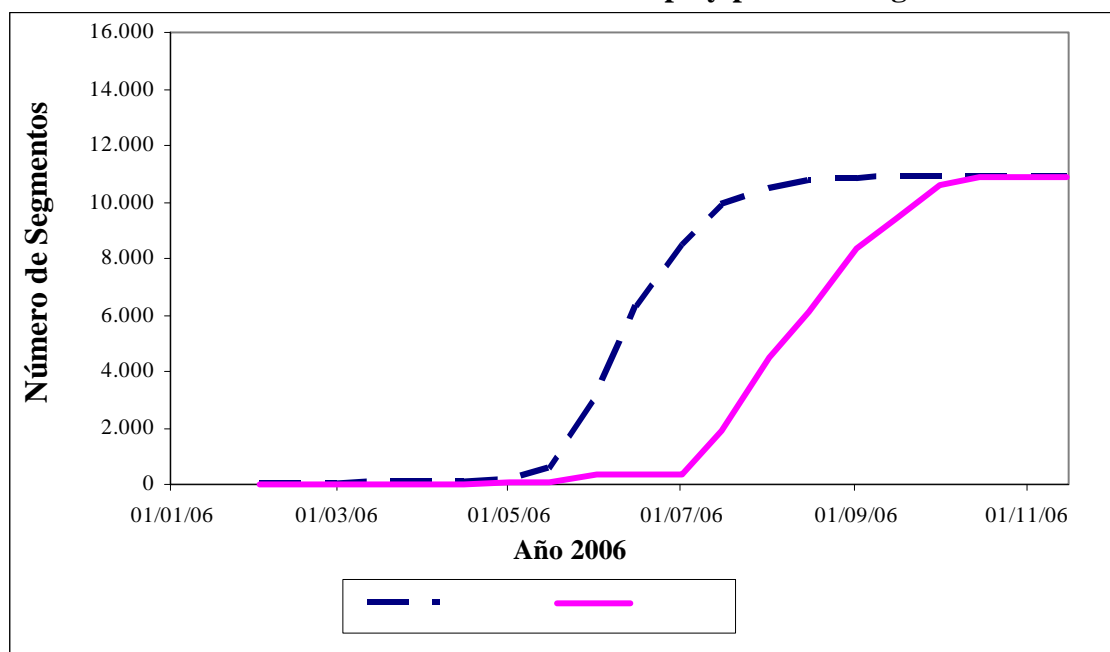

Las Áreas y/o Dependencias de Agricultura han efectuado la inspección de la Encuesta del 3% en cinco segmentos por provincia elegidos al azar. La Comunidad Valenciana ha realizado control en los segmentos de hortalizas, cítricos y uva de mesa, tanto de la Encuesta del 3% como del Panel Territorial, las Comunidades Autónomas del País Vasco y Cataluña han realizado la inspección completa dentro de su ámbito territorial y las restantes CCAA han efectuado una inspección de los segmentos del Panel.

En las inspecciones se ha tratado de evitar repeticiones de comarca o de encuestador, procurando que los segmentos cuenten con la mayor diversidad y superficie posible de cultivo.

En la **Tabla nº 6** se muestran los resultados de la inspección de la Encuesta del 3%, obtenidos al comparar los datos de inspección con los datos originales de los segmentos. Estos resultados se refieren a:

- Porcentajes de puntos con clasificación coincidente, es decir, aquellos segmentos para los que la *clasificación* realizada por la Inspección Provincial *coincide exactamente* con la indicada por el experto.
- Porcentaje de puntos con diferencias en la clasificación debidas a *siembras tardías*, es decir, por haberse llevado a cabo siembras en el intervalo transcurrido entre la visita del experto y de la Inspección Provincial (por ejemplo un cereal de invierno al que le sigue el barbecho).
- Porcentaje de puntos con diferencias en la clasificación debidas a *diferencias de criterios entre los técnicos* en las tierras de no cultivo (barbechos, posíos, baldíos, pastizales, eriales, etc.), o por *la variación estacional del estado vegetativo* de las distintas especies (un pastizal en primavera puede parecer un erial en verano).
- Porcentaje de puntos con diferencias en la clasificación debidas a *errores en la identificación de cultivos agrícolas*. Este porcentaje es el que más afecta a los resultados de la encuesta.

3. - RESULTADOS

Como se ha indicado anteriormente, los resultados proceden de la integración de datos de la Encuesta del 3% y del Panel Territorial, que efectúan el MAPA y las CCAA respectivamente.

En la tabla 7 se recoge la evolución de los principales cultivos desde 1994 en las Comunidades Autónomas objeto de investigación.

TABLA 7
ENCUESTA SOBRE SUPERFICIES DE CULTIVOS, PRINCIPALES RESULTADOS

Comunidad Autónoma Y Cultivos	Superficie (Ha.)										
	1996	1997	1998	1999	2000	2001	2002	2003	2004	2005	2006
CASTILLA Y LEON											
Trigo	558.026	605.823	458.818	720.570	681.388	577.348	738.758	609.367	611.582	687.771	584.965
Cebada	1.456.203	1.497.538	1.476.364	1.384.601	1.495.626	1.276.747	1.332.351	1.251.359	1.301.218	1.331.094	1.275.034
Avena	79.314	78.946	102.846	90.125	92.807	77.806	93.209	90.267	91.684	101.594	93.852
Centeno	107.973	108.806	79.220	91.398	81.278	75.728	68.117	70.475	63.359	64.049	68.449
Maiz	97.119	114.337	120.595	98.937	116.614	133.070	117.557	141.316	149.635	135.109	122.738
Patata	26.191	20.617	18.956	24.890	22.122	26.185	24.290	22.720	25.233	23.900	21.724
Remolacha azucarera	86.835	77.429	84.718	60.737	54.031	50.341	55.441	47.566	49.556	61.523	45.291
Girasol	224.706	174.206	207.396	157.002	120.285	209.227	175.229	212.189	179.891	123.847	161.289
Alfalfa	50.270	53.191	56.308	56.071	62.469	62.042	65.706	67.918	65.658	67.423	72.191
Barbecho	709.525	669.917	816.309	714.335	587.551	873.583	673.190	643.390	633.390	574.467	732.077
Viñedo	75.327	74.229	72.645	72.578	81.583	77.529	71.201	74.627	74.621	74.861	75.810
Olivar	4.414	4.263	4.373	3.929	4.523	4.703	5.386	4.291	4.636	4.884	5.178
MADRID											
Trigo	14.718	24.613	23.598	36.045	27.130	32.390	19.651	29.749	15.906	18.873	14.757
Cebada	67.180	59.591	50.876	44.036	43.071	37.019	39.064	43.748	34.883	48.171	35.482
Avena	2.267	3.585	1.926	3.999	2.905	1.863	2.855	1.605	2.565	2.561	4.471
Centeno	1.338	982	1.647	1.392	948	352	628	254	380	357	1.397
Maiz	7.752	9.589	8.530	9.734	9.179	9.031	12.193	12.260	13.467	11.743	10.183
Patata	132	63	7	2	30	19	345	495	520	343	207
Remolacha azucarera				13							
Girasol	4.062	4.798	2.492	1.813	559	983	957	310	2.361	14	451
Alfalfa	1.635	1.480	1.597	616	914	1.356	192	278	225	272	158
Barbecho	73.224	70.427	78.304	60.523	65.937	64.623	61.712	50.661	64.806	52.338	77.145
Viñedo	13.341	10.260	12.549	13.625	12.731	12.167	13.201	14.003	14.021	13.829	13.694
Olivar	24.362	23.681	24.647	24.146	24.887	23.316	25.810	28.131	27.053	26.977	26.940
CASTILLA LA MANCHA											
Trigo	224.991	254.122	252.752	332.189	335.223	300.301	307.202	297.370	258.067	284.399	236.894
Cebada	958.979	1.006.881	898.093	914.211	927.628	922.069	900.290	943.553	932.449	980.080	950.764
Avena	105.473	110.753	109.017	131.564	130.486	124.068	138.792	137.493	131.676	128.864	132.733
Centeno	23.284	18.208	14.741	15.373	21.534	23.229	16.402	15.729	15.625	10.336	17.243
Maiz	59.226	66.185	63.502	49.741	50.643	46.478	42.872	45.700	44.140	44.072	36.104
Patata	2.674	2.894	2.623	2.514	848	1.989	2.632	2.325	3.246	2.286	3.796
Remolacha azucarera	12.984	7.883	6.636	5.082	4.822	5.024	9.141	1.768	1.979	4.398	360
Girasol	286.877	245.331	270.974	241.643	221.484	217.228	205.471	167.862	194.566	163.239	189.388
Alfalfa	11.146	16.417	20.649	22.380	27.274	23.717	20.869	18.241	16.087	16.279	16.541
Barbecho	997.406	947.179	990.388	927.498	727.626	940.450	954.663	759.311	853.788	844.997	1.092.291
Viñedo	577.752	569.682	583.392	588.731	608.348	609.056	604.757	569.874	562.460	564.739	558.313
Olivar	317.027	332.853	341.463	362.855	371.044	371.542	374.583	378.504	381.899	384.626	389.565
ANDALUCIA											
Trigo	562.807	593.299	510.632	583.164	590.317	634.273	598.355	601.269	597.526	625.483	576.295
Cebada	142.724	128.198	116.745	99.158	113.731	99.308	109.864	94.003	109.904	110.631	145.296
Avena	71.718	71.754	52.701	54.844	71.118	60.883	49.085	46.766	45.384	48.502	56.432
Centeno	833	184	1.103	154	205	224	253	117		522	41
Maiz	25.363	30.708	47.059	27.465	21.197	50.055	51.565	47.418	43.796	35.866	23.007
Patata	4.960	11.696	5.429	9.628	5.403	6.113	10.577	13.360	12.690	11.789	8.359
Remolacha azucarera	57.013	53.630	48.377	52.677	50.816	41.967	42.664	45.303	47.491	38.873	35.492
Girasol	411.080	373.618	436.652	345.105	374.855	315.913	318.553	317.531	297.074	192.529	240.293
Alfalfa	4.450	3.566	3.437	6.519	6.223	6.663	6.309	7.510	9.608	11.190	12.308
Barbecho	332.973	292.509	330.022	341.653	301.671	317.382	310.653	284.182	254.427	368.097	367.081
Viñedo	54.139	51.311	51.479	47.585	44.718	43.856	42.084	46.494	44.955	43.312	41.929
Olivar	1.311.768	1.340.293	1.377.089	1.392.890	1.432.284	1.438.748	1.457.450	1.471.837	1.482.182	1.487.056	1.499.911
ARAGON											
Trigo	248.573	237.995	240.380	310.488	325.872	329.416	337.942	327.118	305.264	323.304	280.934
Cebada	449.794	512.083	515.148	445.905	448.200	414.856	425.688	417.231	409.851	431.172	440.475
Avena	17.554	28.001	26.779	28.323	24.259	27.004	25.128	22.061	18.187	19.795	25.120
Centeno	7.399	4.281	5.860	6.558	5.155	5.858	8.023	8.244	7.304	3.649	9.025
Maiz	91.756	106.305	96.212	64.510	86.328	101.750	81.818	85.122	89.560	59.399	56.066
Patata	1.443	1.015	919	912	1.081	1.185	1.444	470	525	535	485
Remolacha azucarera	209	28	12	60			31	14	15		
Girasol	37.399	33.015	34.153	39.030	18.389	28.421	17.944	10.561	9.537	6.896	5.544
Alfalfa	82.044	85.334	90.913	86.876	90.859	91.530	101.621	105.875	106.872	108.881	104.838
Barbecho	494.136	464.074	483.364	507.829	443.433	518.108	516.591	419.495	450.516	465.607	525.084
Viñedo	51.559	48.386	46.939	48.704	48.699	49.150	51.714	49.109	45.935	44.674	44.922
Olivar	52.568	50.381	54.333	56.972	58.488	62.753	59.178	55.569	56.146	57.772	57.346
EXTREMADURA											
Trigo	106.267	122.780	98.914	132.473	140.903	122.750	135.216	149.158	118.837	142.038	111.563
Cebada	81.160	61.920	38.772	36.859	41.743	37.379	39.803	40.216	38.980	37.198	69.783
Avena	102.662	72.405	66.239	78.259	81.268	61.656	64.216	69.787	57.294	62.570	91.175
Centeno	2.316	4.191	3.079	1.840	2.127	1.754	2.317	1.556	1.908	2.404	2.963
Maiz	62.113	65.940	65.519	69.398	65.087	77.610	69.850	69.681	68.350	64.970	62.765
Patata	167	335	99	681	161	418	560	1.378	896	1.188	214
Remolacha azucarera	629	3.412	3.832	2.761	1.326	1.349	448	1.096	341	236	168
Girasol	73.005	61.888	76.451	55.179	50.147	44.224	33.691	19.142	31.334	13.311	10.698
Alfalfa	3.225	2.676	2.508	4.386	4.114	2.522	2.198	2.628	3.203	3.363	4.448
Barbecho	343.577	393.126	438.840	387.162	154.295	428.710	393.260	184.093	190.269	198.992	375.477
Viñedo	84.991	88.738	89.331	87.108	94.285	90.358	95.849	85.710	89.169	89.489	87.227
Olivar	233.780	239.226	243.699	249.131	249.506	238.741	240.606	239.523	239.769	237.010	242.536

TABLA 7
ENCUESTA SOBRE SUPERFICIES DE CULTIVOS, PRINCIPALES RESULTADOS

Comunidad Autónoma Y Cultivos	Superficie (Ha.)											
	1996	1997	1998	1999	2000	2001	2002	2003	2004	2005	2006	
LA RIOJA												
Trigo	39.235	27.715	38.332	36.900	35.921	33.873	36.766	40.823	38.514	42.156	36.134	
Cebada	23.233	30.727	23.097	18.977	20.176	21.920	15.125	18.611	14.742	16.482	16.998	
Avena	190	324	182	263	188	355	88	143	160	245		
Centeno	136	61	315	150	170	103	195	256	326	175	119	
Maiz	1.007	770	892	564	192	426	772	1.069	1.327	145	164	
Patata	4.435	3.789	4.090	2.628	2.595	1.576	3.470	2.248	2.267	1.674	1.464	
Remolacha azucarera	2.230	2.973	2.910	2.382	2.235	1.530	2.135	1.384	1.336	1.431	1.465	
Girasol	57	668	47	12	175	80	429	145	9	300	866	
Alfalfa	604	513	702	781	1.026	897	661	580	228	979	1.015	
Barbecho	17.882	15.671	18.050	21.626	15.426	25.061	20.576	12.823	19.577	13.684	20.605	
Viñedo	37.987	40.123	40.203	39.941	45.431	42.485	44.039	44.210	44.483	45.178	45.488	
Olivar	1.425	1.511	1.849	2.977	3.316	2.547	2.517	3.389	3.480	3.649	3.961	
C. VALENCIANA												
Trigo	7.300	7.228	8.511	7.942	5.131	4.081	4.488	5.034	4.850	5.510	6.164	
Cebada	21.445	26.236	19.180	18.777	20.762	17.455	19.624	21.396	18.685	19.520	22.432	
Avena	4.861	4.146	4.582	5.966	2.167	4.742	3.052	3.683	4.178	4.550	5.007	
Centeno	138	83	455	94	499	499	490	289	1.232	43	8	
Maiz	1.018	1.050	1.865	1.700	6.098	6.597	3.116	406	603	166	16	
Patata	3.642	1.028	1.013	2.200	1.107	1.301	1.557	774	1.377	2.018	898	
Remolacha azucarera												
Girasol	3.804	1.329	1.074	3.105	2.392	1.433	865	141	181	202	523	
Alfalfa	3.462	3.115	2.719	2.700	2.412	2.963	2.838	3.367	3.137	2.402	3.345	
Barbecho	61.560	57.909	61.385	47.119	47.119	51.549	49.919	58.025	48.492	45.833	56.030	
Viñedo	84.602	83.227	82.482	90.318	88.321	88.829	91.905	91.091	89.407	86.527	86.847	
Olivar	95.614	91.600	93.992	94.854	99.183	89.075	89.478	100.076	99.356	96.119	94.355	
R. DE MURCIA												
Trigo	5.954	8.538	5.411	5.925	4.726	3.880	4.620	5.501	7.518	5.648	5.685	
Cebada	48.828	69.031	57.316	50.704	48.977	51.582	51.526	53.943	47.960	45.261	39.803	
Avena	10.319	6.445	13.075	9.288	7.294	9.549	6.564	2.742	6.521	8.751	12.077	
Centeno									885			
Maiz	815	263	526	597	57	44	86	602	16	14	4	
Patata	242	1.206	546	224	21	1.347	751	410	1.551	2.054	363	
Remolacha azucarera												
Girasol		40	49	1								
Alfalfa	3.168	3.745	2.881	2.573	2.104	1.033	879	443	575	403	461	
Barbecho	111.533	88.497	96.659	109.769	99.544	92.028	74.606	83.861	70.525	84.322	91.484	
Viñedo	36.329	39.363	40.485	41.900	40.359	43.146	45.461	46.085	46.853	45.560	44.561	
Olivar	20.293	19.852	20.869	22.459	22.541	23.643	22.055	22.198	22.593	23.431	23.968	
GALICIA												
Trigo	21.418	20.155	18.582	22.480	21.503	19.273	19.088	22.326	20.569	20.252	16.322	
Cebada	1.341	891	941	1.058	590	297	243	92	147	171	196	
Avena	391	393	760	542	627	455	544	305	191	219	160	
Centeno	11.680	12.867	8.418	7.085	6.382	5.417	5.493	4.852	5.146	6.158	8.545	
Maiz	19.026	26.047	50.580	43.630	42.328	36.819	29.367	23.913	26.247	24.108	19.974	
Patata	22.572	25.159	20.416	21.050	20.647	18.718	18.792	15.086	17.345	15.306	11.786	
Remolacha azucarera	62	128	108	38	38	6		3	21	0		
Girasol		77					2		62			
Alfalfa	118	80	232	110	107	72	76	99	28	47	23	
Barbecho	18.551	22.960	21.332	12.039	14.225	11.073	9.421	6.918	7.791	8.348	12.504	
Viñedo	32.393	30.210	32.389	31.790	31.109	30.387	29.000	28.127	27.915	28.004	25.470	
Olivar			31	35	35	35	11	9	9	9		
NAVARRA												
Trigo	85.993	79.508	80.924	90.801	83.034	56.790	76.744	71.646	73.302	78.245	67.234	
Cebada	100.992	112.810	107.764	95.139	108.725	118.572	108.957	111.357	109.545	120.584	114.932	
Avena	4.643	3.081	6.173	5.426	6.646	6.508	8.646	10.899	9.852	9.318	13.355	
Centeno			2.683		663						227	
Maiz	20.005	20.794	17.779	14.431	11.913	14.687	10.546	11.869	11.804	12.298	13.285	
Patata	1.403	1.146	221	210	154	142	126	191	61	136	219	
Remolacha azucarera	57		98									
Girasol	10.320	7.244	8.977	8.406	7.115	8.138	2.516	2.892	3.317	1.444	1.828	
Alfalfa	6.835	6.750	6.983	7.708	10.720	10.841	10.549	11.819	9.247	6.182	8.765	
Barbecho	73.844	59.980	63.123	67.687	64.352	83.650	75.659	72.259	74.005	62.539	57.667	
Viñedo	20.857	21.719	21.635	24.437	27.066	29.038	32.211	31.144	30.978	29.714	27.200	
Olivar	2.422	2.694	3.367	2.622	2.977	3.963	4.636	5.224	5.414	6.824	4.916	
BALEARES												
Trigo	6.504	6.452	6.909	5.700	5.678	5.526	4.169	4.711	3.199	3.327	2.335	
Cebada	13.059	12.899	13.106	12.977	10.301	14.336	12.145	13.408	12.118	18.551	16.278	
Avena	10.831	12.194	8.763	5.126	4.998	11.003	8.112	9.048	13.547	10.477	9.113	
Centeno				3						11	24	
Maiz	114	420	421	201	654	83	128	14	80	253	155	
Patata	366	254	174	452	104	790	645	1.364	1.016	610	304	
Remolacha azucarera				2	7							
Girasol	17	115	116	1	65	99	76					
Alfalfa	1.838	1.363	1.367	1.658	1.229	1.013	1.062	1.167	996	974	940	
Barbecho	11.699	17.353	15.041	13.993	22.343	16.289	19.705	19.962	19.453	16.892	33.369	
Viñedo	1.910	1.885	1.852	1.753	1.827	1.781	1.980	3.028	3.532	3.498	3.490	
Olivar	8.438	8.186	8.019	7.389	6.707	8.113	11.286	10.624	11.380	11.124	11.406	

TABLA 7
ENCUESTA SOBRE SUPERFICIES DE CULTIVOS, PRINCIPALES RESULTADOS

Comunidad Autónoma Y Cultivos	Superficie (Ha.)										
	1996	1997	1998	1999	2000	2001	2002	2003	2004	2005	2006
CATALUNA											
Trigo		60.574	72.358	90.644	85.516	82.249	84.417	81.522	67.228	84.908	75.460
Cebada		223.147	226.285	216.029	218.040	209.491	211.066	213.054	213.413	208.211	208.161
Avena		4.263	7.751	7.131	5.824	7.393	7.071	4.575	5.463	3.674	3.925
Centeno		199		185	410	262	12	18	98	2	93
Maiz		44.593	40.225	33.517	42.881	42.007	40.634	44.612	34.189	32.175	34.074
Patata		1.137	1.483	1.217	1.004	1.083	1.547	961	1.118	1.008	1.040
Remolacha azucarera											
Girasol		10.157	12.440	10.348	8.319	5.519	6.346	5.736	2.576	2.799	5.227
Alfalfa		48.371	47.483	48.958	49.326	43.907	44.785	45.101	42.504	42.454	39.382
Barbecho		50.939	38.787	49.803	45.322	46.827	43.662	36.714	44.452	48.898	57.271
Viñedo		60.752	61.880	57.761	65.136	63.268	61.406	61.699	61.427	61.405	61.182
Olivar		130.341	126.528	121.506	125.005	123.248	117.822	119.856	118.837	116.909	116.112
CANARIAS											
Trigo			32	379	137	69	153	180	110	123	36
Cebada				63	34	17		1	13	16	16
Avena			95	95	106	162	162	48	79	28	
Centeno				42	9		149	26	12		11
Maiz			1.372	1.311	1.306	1.435	294	378	449	369	264
Patata			1.993	3.512	3.383	2.869	4.906	6.208	5.615	4.426	5.089
Remolacha azucarera											
Girasol											
Alfalfa			17	81	38				21		
Barbecho			21.699	11.171	9.981	12.135	11.122	7.673	8.190	11.734	11.405
Viñedo			12.486	12.916	12.764	12.259	11.628	11.954	5.404	7.096	7.554
Olivar			45	34	33	72	57	23		8	8
P. ASTURIAS											
Trigo				5		33	35	23	23	23	
Cebada						5	11	3	3	3	
Avena											
Centeno				4	7	11	11	8	9	8	
Maiz				182	676	387	336	259	368	284	202
Patata				1.298	1.326	1.695	1.850	1.703	1.570	1.269	842
Remolacha azucarera											
Girasol											
Alfalfa				39	12	89	72	55	79	54	88
Barbecho				331	981	453	687	556	362	265	414
Viñedo						33	33	26	26	21	6
Olivar											
CANTABRIA											
Trigo				958	181	448	807	422	628	777	761
Cebada				639	1.030	754	229	506	364	271	343
Avena					163	47					
Centeno					47			7	3		
Maiz				52	63	208	26	214	46	727	175
Patata				102	416	268	529	381	370	256	128
Remolacha azucarera										33	
Girasol							62				
Alfalfa				172	52	139	215	448	376	155	181
Barbecho				363	344	949	145	327	368	219	170
Viñedo						39	39	39	39		39
Olivar											
P. VASCO											
Trigo					28.801	25.345	29.605	25.041	25.308	26.946	29.660
Cebada					13.509	14.314	13.679	13.674	13.547	12.937	12.752
Avena					6.257	6.983	3.484	4.157	3.893	6.346	5.856
Centeno					161	275	117	392	270		
Maiz					37	96		0	250	6	
Patata					4.057	3.599	2.429	2.869	2.603	2.231	2.711
Remolacha azucarera					2.060	3.548	2.052	3.677	4.220	2.890	2.373
Girasol					795	1.362	942	1.116	884	730	575
Alfalfa					330	473	452	385	345	119	188
Barbecho					4.198	4.000	5.543	4.962	4.194	7.489	5.606
Viñedo					10.447	11.096	11.632	9.125	11.994	11.842	11.965
Olivar					214	233	274	272	293	322	339
TOTAL ESPAÑA											
Trigo					2.371.461	2.228.045	2.398.016	2.271.258	2.148.430	2.349.784	2.045.200
Cebada					3.512.144	3.236.121	3.279.665	3.236.155	3.257.824	3.380.353	3.348.745
Avena					437.112	400.478	411.030	403.579	390.674	407.495	453.277
Centeno					119.596	113.711	102.206	102.224	96.557	87.714	108.144
Maiz					455.253	520.783	461.159	484.833	484.327	421.704	379.174
Patata					64.459	69.297	76.450	72.942	78.003	71.030	59.628
Remolacha azucarera					115.336	103.765	111.913	100.809	104.959	109.385	85.148
Girasol					804.579	832.625	763.082	737.626	721.791	505.311	616.682
Alfalfa					259.208	249.257	258.483	265.914	259.189	261.176	264.874
Barbecho					2.604.348	3.486.868	3.221.114	3.308.596	2.744.654	2.804.720	3.515.680
Viñedo					1.212.823	1.204.477	1.208.141	1.166.347	1.153.221	1.149.749	1.135.699
Olivar					2.400.743	2.390.731	2.411.151	2.439.527	2.453.048	2.456.719	2.476.540

3.1.- Distribución general de la tierra por Comunidad Autónoma y para el conjunto de España, incluyendo coeficientes de variación de las estimaciones.

Se incluyen diecisiete cuadros sobre la superficie total de cultivos y aprovechamientos del suelo, uno por cada Comunidad Autónoma objeto de estudio de la encuesta, más otro para el total de España.

La agrupación de los diferentes cultivos se ha efectuado conservando los grupos empleados en la estadística española (cereales, leguminosas, tubérculos, etc.); a partir de esta agrupación se pasa fácilmente a los grandes grupos empleados por los servicios estadísticos de la U.E.

Se incluyen los coeficientes de variación, expresados en términos porcentuales, a continuación de las superficies de los cultivos.

Debido a las peculiaridades de la metodología aplicada en la Comunidad Autónoma del País Vasco no se expresan los Coeficientes de Variación, ya que no resultan comparables con los del resto de las Comunidades.

3.1.1. ESPAÑA Distribución General de la Tierra (ha.)

CULTIVO	Superf. (ha)	C. Var. (%)
TD TRIGO DURO	755.049	3,02
TB TRIGO BLANDO Y SEMIDURO	1.290.151	2,1
C2 CEBADA DE 2 CARRERAS	2.897.695	1,45
C6 CEBADA DE 6 CARRERAS	451.050	3,51
AV AVENA	453.277	3,69
CN CENTENO	108.144	6,59
TT TRITICALE	39.548	14,33
MC MEZCLA DE CEREALES DE INVIERNO	67.845	11,39
AR ARROZ	114.419	7,5
MA MAIZ	379.174	3,2
SR SORGO	1.901	35,06
CX OTROS CEREALES GRANO	1.358	36,86
TOTAL CEREALES GRANO (CE)	6.559.612	1,03
JS JUDIAS SECAS	5.081	11,97
HS HABAS SECAS	25.445	11,88
LE LENTEJAS	22.420	15,38
GA GARBANZOS	26.674	11,61
GS GUI SANTES SECOS	124.222	6,12
VE VEZA	36.674	9,13
AT ALTRAMUZ	5.481	26,81
AL ALGARROBAS	532	67,96
YE YEROS	21.314	14,26
LX OTRAS LEGUMINOSAS GRANO	1.707	23,58
TOTAL LEGUMINOSAS (LE)	269.549	3,99
PT PATATA	59.651	6,26
BT BATATA	556	84,26
CY CHUFA	224	44,21
TX OTROS TUBERCULOS PARA CONSUMO	30	96,4
TOTAL TUBERCULOS C. H. (TU)	60.460	6,23
CA CAÑA DE AZUCAR	809	45,79
RM REMOLACHA AZUCARERA	85.148	6,36
AD ALGODON	61.151	8,82
LN LINO	188	84,8
GI GIRASOL	616.682	3,12
SO SOJA	288	64,04
CZ COLZA	5.884	23,08
OX OTRAS OLEAGINOSAS		
TA TABACO	9.568	21,42
LU LUPULO	429	39,54
PD PIMIENTO PARA PIMENTON	1.306	27,63
CD CONDIMENTOS (PIMENTON,ANIS,AZAFRAN,ETC	1.850	29,41
AA AROMATICAS (LAVANDA,LAVANDIN,ETC)	2.418	28,53
IX OTROS CULTIVOS INDUSTRIALES	2.432	34,4
CC CACAHUETE	49	43,75
TOTAL INDUSTRIALES (IN)	788.203	2,73
MF MAIZ FORRAJERO	69.545	6,19
AF ALFALFA	264.874	3,41
VF VEZA (veza+avena) PARA FORRAJE	27.413	11,03
FV OTROS FORRAJES (CEREAL INV,SORGO,TREBC	335.957	3,96
PP PRADERAS POLIFITAS	159.515	4,23
NF NABO FORRAJERO	78	51,23
RF REMOLACHA FORRAJERA	449	27,67
CS COLES Y BERZAS FORRAJERAS	1.997	9,66
RX OTRAS PLANTAS DE ESCARDA FORRA JERA	2.014	22,06
TOTAL FORRAJERAS (FO)	861.842	2,22
AZ ACELGA	312	26,05
CM COL REPOLLO	1.092	29,34
CI COL BROCOLI	3.093	22,73
EP ESPARRAGO	9.001	15,52
AP APIO	388	53,86
LC LECHUGA	5.350	29,19
LO LOMBARDA	2	
EL ESCAROLA	42	108,57
TO TOMATE	33.981	8,54
SA SANDIA	8.879	14,48
MO MELON	25.836	11,07
CW CALABAZA	1.324	32,95
CB CALABACIN	2.713	15,19
PI PEPINO	1.500	27,84
BE BERENJENA	1.191	15,65
PQ PIMIENTO	8.111	12,71
PU PUERRO	1.150	32,33
AC ALCACHOFA	15.045	16
CK COLIFLOR	1.810	24,38
AJ AJO	10.188	17,56
CL CEBOLLA	21.778	14,81
RW REMOLACHA MESA	997	68,75
CT ZANAHORIA	2.648	26,72
MD MAIZ DULCE	1.332	61,84
JV JUDIAS VERDES	5.895	17,09
GV GUI SANTES VERDES	11.839	16,53
HV HABAS VERDES	4.649	41,25
FN FRESA-FRESON	9.428	22,36
VH HUERTO VACIO	35.903	11,03
HP CHAMPIÑON	115	74,68
HX OTRAS HORTALIZAS	1.823	15,2
TOTAL HORTALIZAS (HO)	227.416	4,29
FO FLORES Y ORNAMENTALES	4.996	27,2
TOTAL FLORES Y ORNAMENTALES (FL)	4.996	27,22
TOTAL CULTIVOS HERBÁCEOS (A)	8.772.078	
BA BARBECHO	3.019.352	1,4
BR BARBECHO REGADIO	89.565	4,3
PO POSIO (Pastos con laboreo ocasional)	406.763	5,2
TOTAL OTRAS TIERRAS DE LABOR (B)	3.515.680	1,39
TOTAL TIERRAS DE LABOR (C=A+B)	12.287.758	

CULTIVO	Superf. (ha)	C. Var. (%)
NR NARANJO	159.805	4,4
MR MANDARINO	117.209	4,4
LI LIMONERO	41.573	7,5
PA POMELO	1.061	28,7
NG NARANJO AMARGO	40	28,6
AX OTROS CITRICOS	843	21,0
TOTAL FRUTALES CITRICOS (CI)	320.530	3,3
IN MANZANO	31.611	7,8
MX MANZANO NO COMERCIAL	1.933	17,3
PE PERAL	27.743	7,3
MB MEMBRILERO	1.236	32,7
NI NISPERO	2.697	29,0
AB ALBARICOQUERO	19.810	11,8
CE CEREZO Y GUINDO	35.038	9,7
ME MELOCOTONERO Y NECTARINAS	77.380	6,8
CR CIRUELO	21.006	9,0
HI HIGUERA	26.199	11,0
CH CHIRIMOYO	1.847	33,6
AU AGUACATE	16.315	17,6
CQ CAQUI	3.402	14,9
PL PLATANERA	10.167	15,2
KW KIWI	232	63,8
CU CHUMBERA	683	32,3
MG MANGO	1.484	38,6
GR GRANADO	2.541	17,4
PY PAPAYA	83	81,6
PÑ PIÑA	110	120,7
AM ALMENDRO	617.832	2,6
AQ ALMENDRO ABANDONADO	62.382	4,6
AY ALMENDRO NO COMERCIAL	34.365	
NU NOGAL FRUTO	8.971	11,5
AE AVELLANO	22.603	15,1
FX OTROS FRUTALES	20.352	14,2
TOTAL FRUTALES NO CITRICOS (FR)	1.048.022	2,0
VM UVA DE MESA	19.316	11,4
VT UVA DE TRANSFORMACION	1.116.529	2,2
TOTAL VIÑEDO (VI)	1.135.845	2,1
OM ACEITUNA DE MESA	98.597	9,2
OT ACEITUNA DE ALMAZARA	2.377.943	1,8
TOTAL OLIVAR (OL)	2.476.540	1,7
AO ALGARROBO	56.031	5,2
NX OTROS CULTIVOS LEÑOSOS	2.472	34,1
TOTAL OTROS CULTIVOS LEÑOSOS (OC)	58.503	5,2
VV VIVEROS	16.320	11,0
TOTAL VIVEROS (VV)	16.320	11,0
TOTAL CULTIVOS LEÑOSOS (D)	5.055.761	
IN SUPERFICIE EN INVERNADERO	64.668	12,3
TOTAL OTRAS SUPERFICIES (I)	30.358	12,3
HU HUERTOS FAMILIARES	96.891	3,1
TOTAL OTRAS SUPERFICIES (H)	96.891	3,1
TOTAL TIERRAS DE CULTIVO (C+D+H+I)	17.470.767	
PW PRADOS NATURALES (en regadio)	40.883	
PR PRADOS NATURALES (en secano)	878.364	
PH PASTIZAL ALTA MONTAÑA	413.629	
PS PASTIZALES	4.674.829	
PM PASTIZAL MATORRAL	1.617.726	
CP CHOPO	133.403	
CO CONIFERAS	6.136.181	
FL FRONDOSAS CRECIMIENTO LENTO	3.194.391	
FR FRONDOSAS CRECIMIENTO RAPIDO	726.367	
CF CONIFERAS Y FRONDOSAS	1.450.784	
ML MATORRAL	7.322.986	
ER ERIAL	1.540.054	
ES ESPARTIZAL	230.240	
BL BALDIO	922.015	
IM IMPRODUCTIVO	1.028.390	
NA NO AGRICOLA	2.177.606	
AG AGUAS INTERIORES	529.197	
AS MAR		
TOTAL OTRAS SUPERFICIES	33.017.046	

TOTAL SUPERFICIE GEOGRÁFICA 50.487.814

3.1.2. GALICIA Distribución General de la Tierra (ha.)

CULTIVO	Superf. (ha)	C. Var. (%)
TD TRIGO DURO	1.065	24,50
TB TRIGO BLANDO Y SEMIDURO	15.257	16,40
C2 CEBADA DE 2 CARRERAS	196	36,39
C6 CEBADA DE 6 CARRERAS		
AV AVENA	160	37,13
CN CENTENO	8.545	21,96
TT TRITICALE	93	96,82
MC MEZCLA DE CEREALES DE INVIERNO	89	56,91
AR ARROZ		
MA MAIZ	19.974	10,18
SR SORGO		
CX OTROS CEREALES GRANO		
TOTAL CEREALES GRANO (CE)	45.379	8,85
JS JUDIAS SECAS	652	16,66
HS HABAS SECAS	113	29,59
LE LENTEJAS		
GA GARBANZOS	2	96,82
GS GUI SANTES SECOS		
VE VEZA		
AT ALTRAMUZ		
AL ALGARROBAS		
YE YEROS		
LX OTRAS LEGUMINOSAS GRANO		
TOTAL LEGUMINOSAS (LE)	767	14,44
PT PATATA	11.787	10,00
BT BATATA		
CY CHUFA		
TX OTROS TUBERCULOS PARA CONSUMO		
TOTAL TUBERCULOS C. H. (TU)	11.787	9,99
CA CAÑA DE AZUCAR		
RM REMOLACHA AZUCARERA		
AD ALGODON		
LN LINO		
GI GIRASOL		
SO SOJA		
CZ COLZA		
OX OTRAS OLEAGINOSAS		
TA TABACO		
LU LUPULO		
PD PIMIENTO PARA PIMENTON		
CD CONDIMENTOS (PIMENTON,ANIS,AZAFRAN,ETC)		
AA AROMATICAS (LAVANDA,LAVANDIN,ETC)		
IX OTROS CULTIVOS INDUSTRIALES		
CC CACAHUETE		
TOTAL INDUSTRIALES (IN)		
MF MAIZ FORRAJERO	51.445	6,87
AF ALFALFA	23	49,50
VF VEZA (veza+avena) PARA FORRAJE	12	90,22
FV OTROS FORRAJES (CEREAL INV,SORGO,TREBC	18.396	11,38
PP PRADERAS POLIFITAS	109.315	4,75
NF NABO FORRAJERO	68	56,27
RF REMOLACHA FORRAJERA	238	22,24
CS COLES Y BERZAS FORRAJERAS	1.913	9,85
RX OTRAS PLANTAS DE ESCARDA FORRA JERA	16	45,01
TOTAL FORRAJERAS (FO)	181.427	4,10
AZ ACELGA	7	63,29
CM COL REPOLLO	97	26,48
CI COL BROCOLI		
EP ESPARRAGO		
AP APIO		
LC LECHUGA	102	36,41
LO LOMBARDA		
EL ESCAROLA		
TO TOMATE	77	45,52
SA SANDIA	4	96,82
MO MELON	4	57,45
CW CALABAZA	44	52,51
CB CALABACIN	63	54,00
PI PEPINO	0	90,22
BE BERENJENA		
PQ PIMIENTO	72	26,17
PU PUERRO	67	74,45
AC ALCACHOFA		
CK COLIFLOR		
AJ AJO	0	90,22
CL CEBOLLA	67	52,58
RW REMOLACHA MESA		
CT ZANAHORIA		
MD MAIZ DULCE		
JV JUDIAS VERDES	69	26,23
GV GUI SANTES VERDES	2	93,73
HV HABAS VERDES	0	90,22
FN FRESA-FRESON		
VH HUERTO VACIO	119	34,71
HP CHAMPIÑON		
HX OTRAS HORTALIZAS	19	98,99
TOTAL HORTALIZAS (HO)	814	17,71
FO FLORES Y ORNAMENTALES	317	30,16
TOTAL FLORES Y ORNAMENTALES (FL)	317	29,86
TOTAL CULTIVOS HERBÁCEOS (A)	240.491	
BA BARBECHO	12.114	8,87
BR BARBECHO REGADIO	6	90,22
PO POSIO (Pastos con laboreo ocasional)	384	39,65
TOTAL OTRAS TIERRAS DE LABOR (B)	12.504	8,91
TOTAL TIERRAS DE LABOR (C=A+B)	252.995	

CULTIVO	Superf. (ha)	C. Var. (%)
NR NARANJO		
MR MANDARINO		
LI LIMONERO	23	36,06
PA POMELO		
NG NARANJO AMARGO		
AX OTROS CITRICOS		
TOTAL FRUTALES CITRICOS (CI)	23	35,74
IN MANZANO	935	21,09
MX MANZANO NO COMERCIAL	259	23,64
PE PERAL	102	24,76
MB MEMBRILLERO	1	90,22
NI NISPERO		
AB ALBARICOQUERO		
CE CEREZO Y GUINDO	186	30,23
ME MELOCOTONERO Y NECTARINAS	92	29,32
CR CIRUELO	394	86,34
HI HIGUERA	7	60,88
CH CHIRIMOYO		
AU AGUACATE		
CQ CAQUI		
PL PLATANERA		
KW KIWI	70	93,81
CU CHUMBERA		
MG MANGO		
GR GRANADO		
PY PAPAYA		
PÑ PIÑA		
AM ALMENDRO		
AQ ALMENDRO ABANDONADO	14	90,22
AY ALMENDRO NO COMERCIAL		
NU NOGAL FRUTO	210	50,21
AE AVELLANO	2	90,22
FX OTROS FRUTALES	2.031	27,41
TOTAL FRUTALES NO CITRICOS (FR)	4.302	12,01
VM UVA DE MESA	75	65,01
VT UVA DE TRANSFORMACION	25.396	11,59
TOTAL VIÑEDO (VI)	25.470	11,44
OM ACEITUNA DE MESA		
OT ACEITUNA DE ALMAZARA		
TOTAL OLIVAR (OL)		
AO ALGARROBO		
NX OTROS CULTIVOS LEÑOSOS		
TOTAL OTROS CULTIVOS LEÑOSOS (OC)		
VV VIVEROS	1.249	35,81
TOTAL VIVEROS (VV)	1.249	35,81
TOTAL CULTIVOS LEÑOSOS (D)	31.044	
IN SUPERFICIE EN INVERNADERO	508	49,40
TOTAL OTRAS SUPERFICIES (I)	86	49,40
HU HUERTOS FAMILIARES	14.987	7,62
TOTAL OTRAS SUPERFICIES (H)	14.987	7,62
TOTAL TIERRAS DE CULTIVO (C+D+H+I)	299.111	
PW PRADOS NATURALES (en regadio)	8.732	
PR PRADOS NATURALES (en seco)	277.677	
PH PASTIZAL ALTA MONTAÑA	2.728	
PS PASTIZALES	157.789	
PM PASTIZAL MATORRAL	158.064	
CP CHOPO	2.816	
CO CONIFERAS	313.572	
FL FRONDOSAS CRECIMIENTO LENTO	283.072	
FR FRONDOSAS CRECIMIENTO RAPIDO	316.947	
CF CONIFERAS Y FRONDOSAS	345.184	
ML MATORRAL	513.050	
ER ERIAL	6.493	
ES ESPARTIZAL		
BL BALDIO	27.875	
IM IMPRODUCTIVO	41.749	
NA NO AGRICOLA	174.810	
AG AGUAS INTERIORES	17.999	
AS MAR		
TOTAL OTRAS SUPERFICIES	2.648.555	

TOTAL SUPERFICIE GEOGRÁFICA 2.947.667

3.1.3. P. DE ASTURIAS Distribución General de la Tierra (ha.)

CULTIVO	Superf. (ha)	C. Var. (%)
TD	TRIGO DURO	
TB	TRIGO BLANDO Y SEMIDURO	
C2	CEBADA DE 2 CARRERAS	
C6	CEBADA DE 6 CARRERAS	
AV	AVENA	
CN	CENTENO	
TT	TRITICALE	
MC	MEZCLA DE CEREALES DE INVIERNO	
AR	ARROZ	
MA	MAIZ	202 25,02
SR	SORGO	
CX	OTROS CEREALES GRANO	
TOTAL CEREALES GRANO (CE)	202	25,26
JS	JUDIAS SECAS	542 17,03
HS	HABAS SECAS	
LE	LENTEJAS	
GA	GARBANZOS	
GS	GUISANTES SECOS	
VE	VEZA	
AT	ALTRAMUZ	
AL	ALGARROBAS	
YE	YEROS	
LX	OTRAS LEGUMINOSAS GRANO	
TOTAL LEGUMINOSAS (LE)	542	16,86
PT	PATATA	842 13,78
BT	BATATA	
CY	CHUFA	
TX	OTROS TUBERCULOS PARA CONSUMO	
TOTAL TUBERCULOS C. H. (TU)	842	13,56
CA	CANA DE AZUCAR	
RM	REMOLACHA AZUCARERA	
AD	ALGODON	
LN	LINO	
GI	GIRASOL	
SO	SOJA	
CZ	COLZA	
OX	OTRAS OLEAGINOSAS	
TA	TABACO	
LU	LUPULO	
PD	PIMIENTO PARA PIMENTON	
CD	CONDIMENTOS (PIMENTON,ANIS,AZAFRAN,ETC)	
AA	AROMATICAS (LAVANDA,LAVANDIN,ETC)	
IX	OTROS CULTIVOS INDUSTRIALES	
CC	CACAHUETE	
TOTAL INDUSTRIALES (IN)		
MF	MAIZ FORRAJERO	6.394 18,09
AF	ALFALFA	88 55,87
VF	VEZA (veza+avena) PARA FORRAJE	
FV	OTROS FORRAJES (CEREAL INV,SORGO,TREBC	7.399 20,27
PP	PRADERAS POLIFITAS	4.276 25,66
NF	NABO FORRAJERO	8 92,87
RF	REMOLACHA FORRAJERA	18 52,03
CS	COLES Y BERZAS FORRAJERAS	19 47,10
RX	OTRAS PLANTAS DE ESCARDA FORRA JERA	
TOTAL FORRAJERAS (FO)	18.202	14,69
AZ	ACELGA	2 62,01
CM	COL REPOLLO	4 56,62
CI	COL BROCOLI	
EP	ESPARRAGO	
AP	APIO	1 97,50
LC	LECHUGA	136 60,62
LO	LOMBARDA	
EL	ESCAROLA	
TO	TOMATE	59 89,15
SA	SANDIA	
MO	MELON	
CW	CALABAZA	2 99,86
CB	CALABACIN	0 97,50
PI	PEPINO	
BE	BERENJENA	
PQ	PIMIENTO	
PU	PUERRO	
AC	ALCACHOFA	
CK	COLIFLOR	
AJ	AJO	
CL	CEBOLLA	
RW	REMOLACHA MESA	
CT	ZANAHORIA	
MD	MAIZ DULCE	
JV	JUDIAS VERDES	6 59,09
GV	GUISANTES VERDES	
HV	HABAS VERDES	
FN	FRESA-FRESON	
VH	HUERTO VACIO	61 29,62
HP	CHAMPIÑON	
HX	OTRAS HORTALIZAS	6 56,00
TOTAL HORTALIZAS (HO)	276	49,12
FO	FLORES Y ORNAMENTALES	11 97,50
TOTAL FLORES Y ORNAMENTALES (FL)	11	97,50
TOTAL CULTIVOS HERBACEOS (A)	20.074	
BA	BARBECHO	414 28,10
BR	BARBECHO REGADIO	
PO	POSIO (Pastos con laboreo ocasional)	
TOTAL OTRAS TIERRAS DE LABOR (B)	414	28,00
TOTAL TIERRAS DE LABOR (C=A+B)	20.488	

CULTIVO	Superf. (ha)	C. Var. (%)
NR	NARANJO	
MR	MANDARINO	
LI	LIMONERO	
PA	POMELO	
NG	NARANJO AMARGO	
AX	OTROS CITRICOS	
TOTAL FRUTALES CITRICOS (CI)		
IN	MANZANO	2.406 15,6
MX	MANZANO NO COMERCIAL	1.009 23,6
PE	PERAL	4 75,9
MB	MEMBRILERO	
NI	NISPERO	
AB	ALBARICOQUERO	
CE	CEREZO Y GUINDO	6 52,0
ME	MELOCOTONERO Y NECTARINAS	11 61,8
CR	CIRUELO	7 76,8
HI	HIGUERA	
CH	CHIRIMOYO	
AU	AGUACATE	
CQ	CAQUI	
PL	PLATANERA	
KW	KIWI	8 51,2
CU	CHUMBERA	
MG	MANGO	
GR	GRANADO	
PY	PAPAYA	
PÑ	PIÑA	
AM	ALMENDRO	
AQ	ALMENDRO ABANDONADO	
AY	ALMENDRO NO COMERCIAL	
NU	NOGAL FRUTO	48 44,8
AE	AVELLANO	6 100,1
FX	OTROS FRUTALES	202 59,7
TOTAL FRUTALES NO CITRICOS (FR)	3.707	13,6
VM	UVA DE MESA	
VT	UVA DE TRANSFORMACION	6 99,9
TOTAL VIÑEDO (VI)	6	99,9
OM	ACEITUNA DE MESA	
OT	ACEITUNA DE ALMAZARA	
TOTAL OLIVAR (OL)		
AO	ALGARROBO	
NX	OTROS CULTIVOS LEÑOSOS	
TOTAL OTROS CULTIVOS LEÑOSOS (OC)		
VV	VIVEROS	206 92,9
TOTAL VIVEROS (VV)	206	92,9
TOTAL CULTIVOS LEÑOSOS (D)	3.919	
IN	SUPERFICIE EN INVERNADERO	208 45,2
TOTAL OTRAS SUPERFICIES (I)	74	45,2
HU	HUERTOS FAMILIARES	2.542 10,2
TOTAL OTRAS SUPERFICIES (H)	2.542	10,2
TOTAL TIERRAS DE CULTIVO (C+D+H+I)	27.022	
PW	PRADOS NATURALES (en regadio)	1.181
PR	PRADOS NATURALES (en secano)	161.499
PH	PASTIZAL ALTA MONTAÑA	123.715
PS	PASTIZALES	56.443
PM	PASTIZAL MATORRAL	47.580
CP	CHOPO	21
CO	CONIFERAS	52.140
FL	FRONDOSAS CRECIMIENTO LENTO	179.427
FR	FRONDOSAS CRECIMIENTO RAPIDO	69.846
CF	CONIFERAS Y FRONDOSAS	32.733
ML	MATORRAL	217.383
ER	ERIAL	23
ES	ESPARTIZAL	
BL	BALDIO	528
IM	IMPRODUCTIVO	37.140
NA	NO AGRICOLA	46.231
AG	AGUAS INTERIORES	3.516
AS	MAR	
TOTAL OTRAS SUPERFICIES	1.029.406	

TOTAL SUPERFICIE GEOGRÁFICA 1.056.428

3.1.4. CANTABRIA Distribución General de la Tierra (ha.)

CULTIVO	Superf. (ha)	C. Var. (%)
TD	TRIGO DURO	
TB	TRIGO BLANDO Y SEMIDURO	761 44,24
C2	CEBADA DE 2 CARRERAS	343 58,46
C6	CEBADA DE 6 CARRERAS	
AV	AVENA	
CN	CENTENO	
TT	TRITICALE	
MC	MEZCLA DE CEREALES DE INVIERNO	
AR	ARROZ	
MA	MAIZ	175 73,28
SR	SORGO	
CX	OTROS CEREALES GRANO	
	TOTAL CEREALES GRANO (CE)	1.280 42,11
JS	JUDIAS SECAS	15 58,33
HS	HABAS SECAS	
LE	LENTEJAS	
GA	GARBANZOS	
GS	GUISANTES SECOS	
VE	VEZA	29 113,59
AT	ALTRAMUZ	
AL	ALGARROBAS	
YE	YEROS	
LX	OTRAS LEGUMINOSAS GRANO	
	TOTAL LEGUMINOSAS (LE)	44 68,31
PT	PATATA	128 37,95
BT	BATATA	
CY	CHUFA	
TX	OTROS TUBERCULOS PARA CONSUMO	
	TOTAL TUBERCULOS C. H. (TU)	128 37,77
CA	CANA DE AZUCAR	
RM	REMOLACHA AZUCARERA	
AD	ALGODON	
LN	LINO	
GI	GIRASOL	
SO	SOJA	
CZ	COLZA	
OX	OTRAS OLEAGINOSAS	
TA	TABACO	
LU	LUPULO	
PD	PIMIENTO PARA PIMENTON	
CD	CONDIMENTOS (PIMENTON,ANIS,AZAFRAN,ETC)	
AA	AROMATICAS (LAVANDA,LAVANDIN,ETC)	
IX	OTROS CULTIVOS INDUSTRIALES	
CC	CACAHUETE	
	TOTAL INDUSTRIALES (IN)	
MF	MAIZ FORRAJERO	3.369 30,90
AF	ALFALFA	181 72,10
VF	VEZA (veza+avena) PARA FORRAJE	2 78,19
FV	OTROS FORRAJES (CEREAL INV,SORGO,TREBC	
PP	PRADERAS POLIFITAS	74 73,18
NF	NABO FORRAJERO	
RF	REMOLACHA FORRAJERA	
CS	COLES Y BERZAS FORRAJERAS	
RX	OTRAS PLANTAS DE ESCARDA FORRA JERA	
	TOTAL FORRAJERAS (FO)	3.627 30,16
AZ	ACELGA	
CM	COL REPOLLO	
CI	COL BROCOLI	
EP	ESPARRAGO	
AP	APIO	
LC	LECHUGA	
LO	LOMBARDA	
EL	ESCAROLA	
TO	TOMATE	
SA	SANDIA	
MO	MELON	
CW	CALABAZA	
CB	CALABACIN	
PI	PEPINO	
BE	BERENJENA	
PQ	PIMIENTO	
PU	PUERRO	
AC	ALCACHOFA	
CK	COLIFLOR	
AJ	AJO	
CL	CEBOLLA	
RW	REMOLACHA MESA	
CT	ZANAHORIA	
MD	MAIZ DULCE	
JV	JUDIAS VERDES	
GV	GUISANTES VERDES	
HV	HABAS VERDES	
FN	FRESA-FRESON	
VH	HUERTO VACIO	2 78,19
HP	CHAMPIÑON	
HX	OTRAS HORTALIZAS	
	TOTAL HORTALIZAS (HO)	2 78,19
FO	FLORES Y ORNAMENTALES	
	TOTAL FLORES Y ORNAMENTALES (FL)	
	TOTAL CULTIVOS HERBACEOS (A)	5.080
BA	BARBECHO	170 65,13
BR	BARBECHO REGADIO	
PO	POSIO (Pastos con laboreo ocasional)	
	TOTAL OTRAS TIERRAS DE LABOR (B)	170 65,13
	TOTAL TIERRAS DE LABOR (C=A+B)	5.250

CULTIVO	Superf. (ha)	C. Var. (%)
NR	NARANJO	
MR	MANDARINO	
LI	LIMONERO	
PA	POMELO	
NG	NARANJO AMARGO	
AX	OTROS CITRICOS	
	TOTAL FRUTALES CITRICOS (CI)	
IN	MANZANO	
MX	MANZANO NO COMERCIAL	
PE	PERAL	
MB	MEMBRILERO	
NI	NISPERO	
AB	ALBARICOQUERO	
CE	CEREZO Y GUINDO	
ME	MELOCOTONERO Y NECTARINAS	
CR	CIRUELO	
HI	HIGUERA	
CH	CHIRIMOYO	
AU	AGUACATE	
CQ	CAQUI	
PL	PLATANERA	
KW	KIWI	5 113,6
CU	CHUMBERA	
MG	MANGO	
GR	GRANADO	
PY	PAPAYA	
PÑ	PIÑA	
AM	ALMENDRO	
AQ	ALMENDRO ABANDONADO	
AY	ALMENDRO NO COMERCIAL	
NU	NOGAL FRUTO	
AE	AVELLANO	
FX	OTROS FRUTALES	
	TOTAL FRUTALES NO CITRICOS (FR)	5 79,2
VM	UVA DE MESA	
VT	UVA DE TRANSFORMACION	39 75,5
	TOTAL VIÑEDO (VI)	39 75,5
OM	ACEITUNA DE MESA	
OT	ACEITUNA DE ALMAZARA	
	TOTAL OLIVAR (OL)	
AO	ALGARROBO	
NX	OTROS CULTIVOS LEÑOSOS	
	TOTAL OTROS CULTIVOS LEÑOSOS (OC)	
VV	VIVEROS	
	TOTAL VIVEROS (VV)	
	TOTAL CULTIVOS LEÑOSOS (D)	44
IN	SUPERFICIE EN INVERNADERO	2
	TOTAL OTRAS SUPERFICIES (I)	
HU	HUERTOS FAMILIARES	468 16,5
	TOTAL OTRAS SUPERFICIES (H)	468 16,5
	TOTAL TIERRAS DE CULTIVO (C+D+H+I)	5.762
PW	PRADOS NATURALES (en regadio)	
PR	PRADOS NATURALES (en secano)	97.862
PH	PASTIZAL ALTA MONTAÑA	49.685
PS	PASTIZALES	65.810
PM	PASTIZAL MATORRAL	27.344
CP	CHOPO	713
CO	CONIFERAS	24.085
FL	FRONDOSAS CRECIMIENTO LENTO	65.077
FR	FRONDOSAS CRECIMIENTO RAPIDO	37.528
CF	CONIFERAS Y FRONDOSAS	935
ML	MATORRAL	66.502
ER	ERIAL	22.862
ES	ESPARTIZAL	
BL	BALDIO	2.701
IM	IMPRODUCTIVO	32.200
NA	NO AGRICOLA	26.989
AG	AGUAS INTERIORES	6.078
AS	MAR	
	TOTAL OTRAS SUPERFICIES	526.372

TOTAL SUPERFICIE GEOGRÁFICA 532.134

3.1.5. PAIS VASCO Distribución General de la Tierra (ha.)

CULTIVO	Superf. (ha)	C. Var. (%)
TD	TRIGO DURO	
TB	TRIGO BLANDO Y SEMIDURO	29.660
C2	CEBADA DE 2 CARRERAS	12.752
C6	CEBADA DE 6 CARRERAS	
AV	AVENA	5.856
CN	CENTENO	
TT	TRITICALE	
MC	MEZCLA DE CEREALES DE INVIERNO	
AR	ARROZ	
MA	MAIZ	
SR	SORGO	
CX	OTROS CEREALES GRANO	
TOTAL CEREALES GRANO (CE)	48.268	
JS	JUDIAS SECAS	10
HS	HABAS SECAS	
LE	LENTEJAS	
GA	GARBANZOS	
GS	GUISANTES SECOS	374
VE	VEZA	
AT	ALTRAMUZ	
AL	ALGARROBAS	
YE	YEROS	
LX	OTRAS LEGUMINOSAS GRANO	
TOTAL LEGUMINOSAS (LE)	384	
PT	PATATA	2.711
BT	BATATA	
CY	CHUFA	
TX	OTROS TUBERCULOS PARA CONSUMO	
TOTAL TUBERCULOS C. H. (TU)	2.711	
CA	CANA DE AZUCAR	
RM	REMOLACHA AZUCARERA	2.373
AD	ALGODON	
LN	LINO	
GI	GIRASOL	575
SO	SOJA	
CZ	COLZA	235
OX	OTRAS OLEAGINOSAS	
TA	TABACO	
LU	LUPULO	
PD	PIMIENTO PARA PIMENTON	
CD	CONDIMENTOS (PIMENTON,ANIS,AZAFRAN,ETC)	
AA	AROMATICAS (LAVANDA,LAVANDIN,ETC)	
IX	OTROS CULTIVOS INDUSTRIALES	
CC	CACAHUETE	
TOTAL INDUSTRIALES (IN)	3.183	
MF	MAIZ FORRAJERO	604
AF	ALFALFA	188
VF	VEZA (veza+avena) PARA FORRAJE	168
FV	OTROS FORRAJES (CEREAL INV,SORGO,TREBC)	
PP	PRADERAS POLIFITAS	
NF	NABO FORRAJERO	2
RF	REMOLACHA FORRAJERA	
CS	COLES Y BERZAS FORRAJERAS	
RX	OTRAS PLANTAS DE ESCARDA FORRA JERA	
TOTAL FORRAJERAS (FO)	962	
AZ	ACELGA	
CM	COL REPOLLO	3
CI	COL BROCOLI	
EP	ESPARRAGO	
AP	APIO	
LC	LECHUGA	2
LO	LOMBARDA	
EL	ESCAROLA	
TO	TOMATE	84
SA	SANDIA	
MO	MELON	
CW	CALABAZA	4
CB	CALABACIN	1
PI	PEPINO	
BE	BERENJENA	0
PQ	PIMIENTO	53
PU	PUERRO	
AC	ALCACHOFA	
CK	COLIFLOR	
AJ	AJO	
CL	CEBOLLA	3
RW	REMOLACHA MESA	
CT	ZANAHORIA	
MD	MAIZ DULCE	
JV	JUDIAS VERDES	782
GV	GUISANTES VERDES	
HV	HABAS VERDES	
FN	FRESA-FRESON	
VH	HUERTO VACIO	
HP	CHAMPIÑON	
HX	OTRAS HORTALIZAS	42
TOTAL HORTALIZAS (HO)	975	
FO	FLORES Y ORNAMENTALES	2
TOTAL FLORES Y ORNAMENTALES (FL)	2	
TOTAL CULTIVOS HERBACEOS (A)	56.485	
BA	BARBECHO	5.385
BR	BARBECHO REGADIO	
PO	POSIO (Pastos con laboreo ocasional)	221
TOTAL OTRAS TIERRAS DE LABOR (B)	5.606	
TOTAL TIERRAS DE LABOR (C=A+B)	62.091	

CULTIVO	Superf. (ha)	C. Var. (%)
NR	NARANJO	
MR	MANDARINO	
LI	LIMONERO	
PA	POMELO	
NG	NARANJO AMARGO	
AX	OTROS CITRICOS	
TOTAL FRUTALES CITRICOS (CI)		
IN	MANZANO	2.564
MX	MANZANO NO COMERCIAL	399
PE	PERAL	278
MB	MEMBRILERO	0
NI	NISPERO	
AB	ALBARICOQUERO	
CE	CEREZO Y GUIINDO	46
ME	MELOCOTONERO Y NECTARINAS	4
CR	CIRUELO	14
HI	HIGUERA	25
CH	CHIRIMOYO	
AU	AGUACATE	
CQ	CAQUI	
PL	PLATANERA	
KW	KIWI	101
CU	CHUMBERA	
MG	MANGO	
GR	GRANADO	
PY	PAPAYA	
PÑ	PIÑA	
AM	ALMENDRO	87
AQ	ALMENDRO ABANDONADO	33
AY	ALMENDRO NO COMERCIAL	28
NU	NOGAL FRUTO	247
AE	AVELLANO	289
FX	OTROS FRUTALES	8
TOTAL FRUTALES NO CITRICOS (FR)	4.125	
VM	UVA DE MESA	3
VT	UVA DE TRANSFORMACION	11.962
TOTAL VIÑEDO (VI)	11.965	
OM	ACEITUNA DE MESA	
OT	ACEITUNA DE ALMAZARA	339
TOTAL OLIVAR (OL)	339	
AO	ALGARROBO	
NX	OTROS CULTIVOS LEÑOSOS	
TOTAL OTROS CULTIVOS LEÑOSOS (OC)		
VV	VIVEROS	593
TOTAL VIVEROS (VV)	593	
TOTAL CULTIVOS LEÑOSOS (D)	17.022	
IN	SUPERFICIE EN INVERNADERO	145
TOTAL OTRAS SUPERFICIES (I)	46	
HU	HUERTOS FAMILIARES	2.355
TOTAL OTRAS SUPERFICIES (H)	2.355	
TOTAL TIERRAS DE CULTIVO (C+D+H+I)	81.514	
PW	PRADOS NATURALES (en regadio)	316
PR	PRADOS NATURALES (en secano)	75.498
PH	PASTIZAL ALTA MONTAÑA	4.658
PS	PASTIZALES	40.543
PM	PASTIZAL MATORRAL	21.158
CP	CHOPO	1.486
CO	CONIFERAS	154.569
FL	FRONDOSAS CRECIMIENTO LENTO	156.617
FR	FRONDOSAS CRECIMIENTO RAPIDO	16.347
CF	CONIFERAS Y FRONDOSAS	36.830
ML	MATORRAL	58.280
ER	ERIAL	13.385
ES	ESPARTIZAL	623
BL	BALDIO	9.313
IM	IMPRODUCTIVO	9.686
NA	NO AGRICOLA	37.201
AG	AGUAS INTERIORES	7.048
AS	MAR	
TOTAL OTRAS SUPERFICIES	643.558	

TOTAL SUPERFICIE GEOGRÁFICA 725.072

3.1.6. NAVARRA Distribución General de la Tierra (ha.)

CULTIVO	Superf. (ha)	C. Var. (%)
TD TRIGO DURO	8.689	25,23
TB TRIGO BLANDO Y SEMIDURO	58.544	7,40
C2 CEBADA DE 2 CARRERAS	114.932	5,78
C6 CEBADA DE 6 CARRERAS		
AV AVENA	13.355	14,34
CN CENTENO	227	75,58
TT TRITICALE		
MC MEZCLA DE CEREALES DE INVIERNO	1.141	40,81
AR ARROZ	3.084	21,00
MA MAIZ	13.285	8,88
SR SORGO		
CX OTROS CEREALES GRANO		
TOTAL CEREALES GRANO (CE)	213.259	4,46
JS JUDIAS SECAS		
HS HABAS SECAS		
LE LENTEJAS		
GA GARBANZOS		
GS GUI SANTES SECOS	2.190	21,56
VE VEZA	271	33,47
AT ALTRAMUZ		
AL ALGARROBAS		
YE YEROS		
LX OTRAS LEGUMINOSAS GRANO	190	75,58
TOTAL LEGUMINOSAS (LE)	2.651	18,60
PT PATATA	219	54,67
BT BATATA		
CY CHUFA		
TX OTROS TUBERCULOS PARA CONSUMO		
TOTAL TUBERCULOS C. H. (TU)	219	54,69
CA CANA DE AZUCAR		
RM REMOLACHA AZUCARERA		
AD ALGODON		
LN LINO		
GI GIRASOL	1.828	17,48
SO SOJA		
CZ COLZA	1.388	41,17
OX OTRAS OLEAGINOSAS		
TA TABACO		
LU LUPULO		
PD PIMIENTO PARA PIMENTON		
CD CONDIMENTOS (PIMENTON,ANIS,AZAFRAN,ETC)		
AA AROMATICAS (LAVANDA,LAVANDIN,ETC)		
IX OTROS CULTIVOS INDUSTRIALES		
CC CACAHUETE		
TOTAL INDUSTRIALES (IN)	3.217	18,76
MF MAIZ FORRAJERO	11	140,94
AF ALFALFA	8.765	8,01
VF VEZA (veza+avena) PARA FORRAJE	659	44,06
FV OTROS FORRAJES (CEREAL INV,SORGO,TREBC	1.728	24,67
PP PRADERAS POLIFITAS	6.400	28,30
NF NABO FORRAJERO		
RF REMOLACHA FORRAJERA		
CS COLES Y BERZAS FORRAJERAS		
RX OTRAS PLANTAS DE ESCARDA FORRA JERA	210	32,47
TOTAL FORRAJERAS (FO)	17.773	10,57
AZ ACELGA	37	45,97
CM COL REPOLLO	19	45,97
CI COL BROCOLI	179	27,73
EP ESPARRAGO	1.035	21,01
AP APIO		
LC LECHUGA	517	41,40
LO LOMBARDA		
EL ESCAROLA		
TO TOMATE	2.541	25,91
SA SANDIA		
MO MELON	24	75,58
CW CALABAZA		
CB CALABACIN	212	36,57
PI PEPINO		
BE BERENJENA	167	25,85
PQ PIMIENTO	747	14,88
PU PUERRO	9	34,32
AC ALCACHOFA	523	14,26
CK COLIFLOR	1	45,97
AJ AJO		
CL CEBOLLA	3	45,97
RW REMOLACHA MESA		
CT ZANAHORIA		
MD MAIZ DULCE		
JV JUDIAS VERDES	47	28,47
GV GUI SANTES VERDES	613	32,26
HV HABAS VERDES	28	45,97
FN FRESA-FRESON		
VH HUERTO VACIO	6	45,97
HP CHAMPIÑON		
HX OTRAS HORTALIZAS	28	34,83
TOTAL HORTALIZAS (HO)	6.737	13,24
FO FLORES Y ORNAMENTALES	9	75,58
TOTAL FLORES Y ORNAMENTALES (FL)	9	75,58
TOTAL CULTIVOS HERBACEOS (A)	243.863	
BA BARBECHO	45.825	8,60
BR BARBECHO REGADIO	11.841	8,75
PO POSIO (Pastos con laboreo ocasional)		
TOTAL OTRAS TIERRAS DE LABOR (B)	57.667	6,86
TOTAL TIERRAS DE LABOR (C=A+B)	301.530	

CULTIVO	Superf. (ha)	C. Var. (%)
NR NARANJO		
MR MANDARINO		
LI LIMONERO		
PA POMELO		
NG NARANJO AMARGO		
AX OTROS CITRICOS		
TOTAL FRUTALES CITRICOS (CI)		
IN MANZANO	431	21,5
MX MANZANO NO COMERCIAL		
PE PERAL	1.357	18,0
MB MEMBRILERO		
NI NISPERO		
AB ALBARICOQUERO	36	31,9
CE CEREZO Y GUIINDO	517	66,6
ME MELOCOTONERO Y NECTARINAS	544	25,7
CR CIRUELO	185	47,2
HI HIGUERA		
CH CHIRIMOYO		
AU AGUACATE		
CQ CAQUI		
PL PLATANERA		
KW KIWI		
CU CHUMBERA		
MG MANGO		
GR GRANADO		
PY PAPAYA		
PÑ PIÑA		
AM ALMENDRO	3.630	32,3
AQ ALMENDRO ABANDONADO	320	28,2
AY ALMENDRO NO COMERCIAL		
NU NOGAL FRUTO	107	49,7
AE AVELLANO		
FX OTROS FRUTALES	46	52,5
TOTAL FRUTALES NO CITRICOS (FR)	7.174	16,3
VM UVA DE MESA		
VT UVA DE TRANSFORMACION	27.200	11,4
TOTAL VIÑEDO (VI)	27.200	11,2
OM ACEITUNA DE MESA		
OT ACEITUNA DE ALMAZARA	4.916	12,4
TOTAL OLIVAR (OL)	4.916	12,6
AO ALGARROBO		
NX OTROS CULTIVOS LEÑOSOS		
TOTAL OTROS CULTIVOS LEÑOSOS (OC)		
VV VIVEROS	212	52,3
TOTAL VIVEROS (VV)	212	52,3
TOTAL CULTIVOS LEÑOSOS (D)	39.501	
IN SUPERFICIE EN INVERNADERO	324	18,3
TOTAL OTRAS SUPERFICIES (I)	148	18,3
HU HUERTOS FAMILIARES	3.750	13,3
TOTAL OTRAS SUPERFICIES (H)	3.750	13,3
TOTAL TIERRAS DE CULTIVO (C+D+H+I)	344.928	
PW PRADOS NATURALES (en regadio)	352	
PR PRADOS NATURALES (en secano)	25.557	
PH PASTIZAL ALTA MONTAÑA	698	
PS PASTIZALES	105.405	
PM PASTIZAL MATORRAL	7.601	
CP CHOPO	2.723	
CO CONIFERAS	129.798	
FL FRONDOSAS CRECIMIENTO LENTO	219.048	
FR FRONDOSAS CRECIMIENTO RAPIDO	7.153	
CF CONIFERAS Y FRONDOSAS	43.417	
ML MATORRAL	69.921	
ER ERIAL	5.031	
ES ESPARTIZAL		
BL BALDIO	7.114	
IM IMPRODUCTIVO	3.036	
NA NO AGRICOLA	57.228	
AG AGUAS INTERIORES	10.126	
AS MAR		
TOTAL OTRAS SUPERFICIES	694.207	

TOTAL SUPERFICIE GEOGRÁFICA 1.039.135

3.1.7. LA RIOJA Distribución General de la Tierra (ha.)

CULTIVO	Superf. (ha)	C. Var. (%)	CULTIVO	Superf. (ha)	C. Var. (%)
TD TRIGO DURO			NR NARANJO		
TB TRIGO BLANDO Y SEMIDURO	36.134	12,20	MR MANDARINO		
C2 CEBADA DE 2 CARRERAS	16.998	12,63	LI LIMONERO		
C6 CEBADA DE 6 CARRERAS			PA POMELO		
AV AVENA			NG NARANJO AMARGO		
CN CENTENO	119	57,32	AX OTROS CITRICOS		
TT TRITICALE			TOTAL FRUTALES CITRICOS (CJ)		
MC MEZCLA DE CEREALES DE INVIERNO			IN MANZANO	610	28,2
AR ARROZ			MX MANZANO NO COMERCIAL	46	66,3
MA MAIZ	164	62,46	PE PERAL	2.345	24,4
SR SORGO			MB MEMBRILERO		
CX OTROS CEREALES GRANO			NI NISPERO		
TOTAL CEREALES GRANO (CE)	53.415	9,65	AB ALBARICOQUERO	11	95,6
JS JUDIAS SECAS			CE CEREZO Y GUINDO	670	26,3
HS HABAS SECAS			ME MELOCOTONERO Y NECTARINAS	1.320	32,0
LE LENTEJAS			CR CIRUELO	290	27,4
GA GARBANZOS	43	95,56	HI HIGUERA		
GS GUI SANTES SECOS	805	51,02	CH CHIRIMOYO		
VE VEZA			AU AGUACATE		
AT ALTRAMUZ			CQ CAQUI		
AL ALGARROBAS			PL PLATANERA		
YE YEROS			KW KIWI		
LX OTRAS LEGUMINOSAS GRANO			CU CHUMBERA		
TOTAL LEGUMINOSAS (LE)	847	48,68	MG MANGO		
PT PATATA	1.464	26,88	GR GRANADO		
BT BATATA			PY PAPAYA		
CY CHUFA			PÑ PIÑA		
TX OTROS TUBERCULOS PARA CONSUMO			AM ALMENDRO	9.624	20,7
TOTAL TUBERCULOS C. H. (TU)	1.464	26,86	AQ ALMENDRO ABANDONADO	1.241	18,9
CA CAÑA DE AZUCAR			AY ALMENDRO NO COMERCIAL		
RM REMOLACHA AZUCARERA	1.465	33,13	NU NOGAL FRUTO	412	41,1
AD ALGODON			AE AVELLANO	10	44,2
LN LINO			FX OTROS FRUTALES		
GI GIRASOL	866	76,45	TOTAL FRUTALES NO CITRICOS (FR)	16.579	14,6
SO SOJA			VM UVA DE MESA		
CZ COLZA			VT UVA DE TRANSFORMACION	45.488	11,4
OX OTRAS OLEAGINOSAS			TOTAL VIÑEDO (VI)	45.488	11,5
TA TABACO			OM ACEITUNA DE MESA		
LU LUPULO			OT ACEITUNA DE ALMAZARA	3.961	18,3
PD PIMIENTO PARA PIMENTON			TOTAL OLIVAR (OL)	3.961	18,6
CD CONDIMENTOS (PIMENTON,ANIS,AZAFRAN,ETC)			AO ALGARROBO		
AA AROMATICAS (LAVANDA,LAVANDIN,ETC)			NX OTROS CULTIVOS LEÑOSOS		
IX OTROS CULTIVOS INDUSTRIALES			TOTAL OTROS CULTIVOS LEÑOSOS (OC)		
CC CACAHUETE			VV VIVEROS	267	42,9
TOTAL INDUSTRIALES (IN)	2.330	31,05	TOTAL VIVEROS (VV)	267	42,9
MF MAIZ FORRAJERO	653	48,77	TOTAL CULTIVOS LEÑOSOS (D)	66.295	
AF ALFALFA	1.015	41,10	IN SUPERFICIE EN INVERNADERO	77	88,2
VF VEZA (veza+avena) PARA FORRAJE	23	95,56	TOTAL OTRAS SUPERFICIES (I)	23	88,2
FV OTROS FORRAJES (CEREAL INV,SORGO,TREBC)	490	57,69	HU HUERTOS FAMILIARES	2.852	25,6
PP PRADERAS POLIFITAS	100	53,27	TOTAL OTRAS SUPERFICIES (H)	2.852	25,6
NF NABO FORRAJERO			TOTAL TIERRAS DE CULTIVO (C+D+H+I)	154.454	
RF REMOLACHA FORRAJERA			PW PRADOS NATURALES (en regadio)	61	
CS COLES Y BERZAS FORRAJERAS			PR PRADOS NATURALES (en secano)	58	
RX OTRAS PLANTAS DE ESCARDA FORRAJERA			PH PASTIZAL ALTA MONTAÑA	16.443	
TOTAL FORRAJERAS (FO)	2.280	29,96	PS PASTIZALES	15.292	
AZ ACELGA	32	95,56	PM PASTIZAL MATORRAL	31.669	
CM COL REPOLLO			CP CHOPO	3.452	
CI COL BROCOLI			CO CONIFERAS	60.286	
EP ESPARRAGO	15	95,56	FL FRONDOSAS CRECIMIENTO LENTO	26.315	
AP APIO			FR FRONDOSAS CRECIMIENTO RAPIDO	245	
LC LECHUGA	20	95,56	CF CONIFERAS Y FRONDOSAS	22.080	
LO LOMBARDA			ML MATORRAL	126.226	
EL ESCAROLA			ER ERIAL	7.417	
TO TOMATE	23	95,56	ES ESPARTIZAL		
SA SANDIA			BL BALDIO	13.209	
MO MELON	35	54,04	IM IMPRODUCTIVO	2.802	
CW CALABAZA			NA NO AGRICOLA	19.657	
CB CALABACIN	8	95,56	AG AGUAS INTERIORES	3.720	
PI PEPINO	2	95,56	AS MAR		
BE BERENJENA			TOTAL OTRAS SUPERFICIES	348.933	
PQ PIMIENTO	321	50,08	TOTAL SUPERFICIE GEOGRÁFICA	503.388	
PU PUERRO					
AC ALCACHOFA	429	35,14			
CK COLIFLOR	39	57,79			
AJ AJO					
CL CEBOLLA	5	95,56			
RW REMOLACHA MESA					
CT ZANAHORIA	3	95,56			
MD MAIZ DULCE					
JV JUDIAS VERDES	877	58,09			
GV GUI SANTES VERDES	2.228	25,97			
HV HABAS VERDES					
FN FRESA-FRESON					
VH HUERTO VACIO	173	69,00			
HP CHAMPIÑON	115	74,68			
HX OTRAS HORTALIZAS	17	95,56			
TOTAL HORTALIZAS (HO)	4.340	18,40			
FO FLORES Y ORNAMENTALES	3	95,56			
TOTAL FLORES Y ORNAMENTALES (FL)	3	95,56			
TOTAL CULTIVOS HERBACEOS (A)	64.679				
BA BARBECHO	16.277	14,10			
BR BARBECHO REGADIO	1.319	50,09			
PO POSIO (Pastos con laboreo ocasional)	3.009	32,50			
TOTAL OTRAS TIERRAS DE LABOR (B)	20.605	13,33			
TOTAL TIERRAS DE LABOR (C=A+B)	85.284				

3.1.8. ARAGON Distribución General de la Tierra (ha.)

CULTIVO	Superf. (ha)	C. Var. (%)
TD TRIGO DURO	196.029	5,54
TB TRIGO BLANDO Y SEMIDURO	84.905	6,93
C2 CEBADA DE 2 CARRERAS	393.276	4,34
C6 CEBADA DE 6 CARRERAS	47.200	9,68
AV AVENA	25.120	15,76
CN CENTENO	9.025	18,38
TT TRITICALE	45	92,62
MC MEZCLA DE CEREALES DE INVIERNO	1.662	30,08
AR ARROZ	14.005	21,26
MA MAIZ	56.066	8,00
SR SORGO	356	76,37
CX OTROS CEREALES GRANO		
TOTAL CEREALES GRANO (CE)	827.688	2,90
JS JUDIAS SECAS	124	92,62
HS HABAS SECAS	320	58,61
LE LENTEJAS		
GA GARBANZOS	2	94,35
GS GUI SANTES SECOS	4.158	29,49
VE VEZA	1.943	29,51
AT ALTRAMUZ		
AL ALGARROBAS		
YE YEROS	3.202	42,01
LX OTRAS LEGUMINOSAS GRANO		
TOTAL LEGUMINOSAS (LE)	9.748	18,87
PT PATATA	485	26,95
BT BATATA		
CY CHUFA		
TX OTROS TUBERCULOS PARA CONSUMO		
TOTAL TUBERCULOS C. H. (TU)	485	27,18
CA CAÑA DE AZUCAR		
RM REMOLACHA AZUCARERA		
AD ALGODON		
LN LINO		
GI GIRASOL	5.544	22,23
SO SOJA		
CZ COLZA	115	52,34
OX OTRAS OLEAGINOSAS		
TA TABACO		
LU LUPULO		
PD PIMIENTO PARA PIMENTON		
CD CONDIMENTOS (PIMENTON,ANIS,AZAFRAN,ETC		
AA AROMATICAS (LAVANDA,LAVANDIN,ETC)		
IX OTROS CULTIVOS INDUSTRIALES		
CC CACAHUETE		
TOTAL INDUSTRIALES (IN)	5.660	22,07
MF MAIZ FORRAJERO	624	73,04
AF ALFALFA	104.838	5,91
VF VEZA (veza+avena) PARA FORRAJE	2.202	32,17
FV OTROS FORRAJES (CEREAL INV,SORGO,TREBC	22.224	10,34
PP PRADERAS POLIFITAS	5.450	19,34
NF NABO FORRAJERO		
RF REMOLACHA FORRAJERA	2	94,35
CS COLES Y BERZAS FORRAJERAS	43	92,62
RX OTRAS PLANTAS DE ESCARDA FORRA JERA		
TOTAL FORRAJERAS (FO)	135.383	5,08
AZ ACELGA	57	84,60
CM COL REPOLLO	342	91,28
CI COL BROCOLI	364	68,69
EP ESPARRAGO		
AP APIO		
LC LECHUGA	7	94,35
LO LOMBARDA		
EL ESCAROLA		
TO TOMATE	2.026	41,27
SA SANDIA	261	91,16
MO MELON	31	62,32
CW CALABAZA	5	94,35
CB CALABACIN	32	92,62
PI PEPINO	32	60,34
BE BERENJENA		
PQ PIMIENTO	302	42,42
PU PUERRO		
AC ALCACHOFA	82	55,67
CK COLIFLOR	277	61,06
AJ AJO	19	56,47
CL CEBOLLA	842	74,33
RW REMOLACHA MESA		
CT ZANAHORIA		
MD MAIZ DULCE		
JV JUDIAS VERDES		
GV GUI SANTES VERDES	739	63,48
HV HABAS VERDES	387	48,36
FN FRESA-FRESON		
VH HUERTO VACIO	21	69,59
HP CHAMPIÑON		
HX OTRAS HORTALIZAS	31	94,35
TOTAL HORTALIZAS (HO)	5.855	28,27
FO FLORES Y ORNAMENTALES	15	94,35
TOTAL FLORES Y ORNAMENTALES (FL)	15	94,35
TOTAL CULTIVOS HERBACEOS (A)	984.835	
BA BARBECHO	500.239	3,33
BR BARBECHO REGADIO	14.750	13,59
PO POSIO (Pastos con laboreo ocasional)	10.095	21,23
TOTAL OTRAS TIERRAS DE LABOR (B)	525.084	3,35
TOTAL TIERRAS DE LABOR (C=A+B)	1.509.919	

CULTIVO	Superf. (ha)	C. Var. (%)
NR NARANJO		
MR MANDARINO		
LI LIMONERO		
PA POMELO		
NG NARANJO AMARGO		
AX OTROS CITRICOS		
TOTAL FRUTALES CITRICOS (CI)		
IN MANZANO	6.564	20,7
MX MANZANO NO COMERCIAL	21	43,9
PE PERAL	6.590	17,5
MB MEMBRILERO	14	74,2
NI NISPERO		
AB ALBARICOQUERO	1.640	45,7
CE CEREZO Y GUINDO	10.814	18,3
ME MELOCOTONERO Y NECTARINAS	16.877	17,9
CR CIRUELO	2.015	27,8
HI HIGUERA	40	49,7
CH CHIRIMOYO		
AU AGUACATE		
CQ CAQUI		
PL PLATANERA		
KW KIWI		
CU CHUMBERA		
MG MANGO		
GR GRANADO		
PY PAPAYA		
PÑ PIÑA		
AM ALMENDRO	83.297	6,7
AQ ALMENDRO ABANDONADO	10.076	11,8
AY ALMENDRO NO COMERCIAL	160	
NU NOGAL FRUTO	204	26,7
AE AVELLANO	7	71,0
FX OTROS FRUTALES		
TOTAL FRUTALES NO CITRICOS (FR)	138.317	6,0
VM UVA DE MESA	4	110,5
VT UVA DE TRANSFORMACION	44.918	9,6
TOTAL VIÑEDO (VI)	44.922	9,5
OM ACEITUNA DE MESA	21	110,5
OT ACEITUNA DE ALMAZARA	57.325	9,5
TOTAL OLIVAR (OL)	57.346	9,3
AO ALGARROBO		
NX OTROS CULTIVOS LEÑOSOS		
TOTAL OTROS CULTIVOS LEÑOSOS (OC)		
VV VIVEROS	508	33,7
TOTAL VIVEROS (VV)	508	33,7
TOTAL CULTIVOS LEÑOSOS (D)	241.094	
IN SUPERFICIE EN INVERNADERO	294	41,9
TOTAL OTRAS SUPERFICIES (I)	54	41,9
HU HUERTOS FAMILIARES	5.603	11,3
TOTAL OTRAS SUPERFICIES (H)	5.603	11,3
TOTAL TIERRAS DE CULTIVO (C+D+H+I)	1.756.670	
PW PRADOS NATURALES (en regadio)	327	
PR PRADOS NATURALES (en secano)	4.869	
PH PASTIZAL ALTA MONTAÑA	47.054	
PS PASTIZALES	129.920	
PM PASTIZAL MATORRAL	85.940	
CP CHOPO	7.880	
CO CONIFERAS	894.032	
FL FRONDOSAS CRECIMIENTO LENTO	127.085	
FR FRONDOSAS CRECIMIENTO RAPIDO	7.685	
CF CONIFERAS Y FRONDOSAS	92.649	
ML MATORRAL	873.220	
ER ERIAL	346.209	
ES ESPARTIZAL	853	
BL BALDIO	103.684	
IM IMPRODUCTIVO	114.946	
NA NO AGRICOLA	122.944	
AG AGUAS INTERIORES	50.870	
AS MAR		
TOTAL OTRAS SUPERFICIES	3.010.166	

TOTAL SUPERFICIE GEOGRÁFICA 4.766.836

3.1.9. CATALUÑA Distribución General de la Tierra (ha.)

CULTIVO	Superf. (ha)	C. Var. (%)
TD TRIGO DURO		
TB TRIGO BLANDO Y SEMIDURO	75.460	7,41
C2 CEBADA DE 2 CARRERAS	196.168	5,56
C6 CEBADA DE 6 CARRERAS	11.992	14,67
AV AVENA	3.925	26,69
CN CENTENO	93	63,30
TT TRITICALE	2.410	31,11
MC MEZCLA DE CEREALES DE INVIERNO	2.722	29,91
AR ARROZ	21.936	15,71
MA MAIZ	34.074	8,35
SR SORGO	345	87,94
CX OTROS CEREALES GRANO	21	97,84
TOTAL CEREALES GRANO (CE)	349.146	4,28
JS JUDIAS SECAS	117	99,49
HS HABAS SECAS	171	90,22
LE LENTEJAS		
GA GARBANZOS	40	98,38
GS GUI SANTES SECOS	454	44,54
VE VEZA	86	84,82
AT ALTRAMUZ		
AL ALGARROBAS		
YE YEROS	40	52,94
LX OTRAS LEGUMINOSAS GRANO	14	98,38
TOTAL LEGUMINOSAS (LE)	922	34,88
PT PATATA	1.040	30,27
BT BATATA		
CY CHUFA		
TX OTROS TUBERCULOS PARA CONSUMO		
TOTAL TUBERCULOS C. H. (TU)	1.040	30,33
CA CAÑA DE AZUCAR		
RM REMOLACHA AZUCARERA		
AD ALGODON		
LN LINO	29	99,49
GI GIRASOL	5.227	21,57
SO SOJA		
CZ COLZA	3.283	32,54
OX OTRAS OLEAGINOSAS		
TA TABACO		
LU LUPULO		
PD PIMIENTO PARA PIMENTON		
CD CONDIMENTOS (PIMENTON,ANIS,AZAFRAN,ETC)		
AA AROMATICAS (LAVANDA,LAVANDIN,ETC)		
IX OTROS CULTIVOS INDUSTRIALES	55	99,49
CC CACAHUETE		
TOTAL INDUSTRIALES (IN)	8.594	17,67
MF MAIZ FORRAJERO	1.925	37,34
AF ALFALFA	39.382	7,12
VF VEZA (veza+avena) PARA FORRAJE	640	56,84
FV OTROS FORRAJES (CEREAL INV,SORGO,TREBC)	36.501	9,05
PP PRADERAS POLIFITAS	916	49,81
NF NABO FORRAJERO		
RF REMOLACHA FORRAJERA		
CS COLES Y BERZAS FORRAJERAS		
RX OTRAS PLANTAS DE ESCARDA FORRA JERA	1.398	40,95
TOTAL FORRAJERAS (FO)	80.762	6,43
AZ ACELGA	14	49,66
CM COL REPOLLO	43	47,52
CI COL BROCOLI	7	79,41
EP ESPARRAGO		
AP APIO	5	97,84
LC LECHUGA	180	33,14
LO LOMBARDA		
EL ESCAROLA		
TO TOMATE	994	24,60
SA SANDIA	64	54,98
MO MELON	120	42,10
CW CALABAZA	83	47,96
CB CALABACIN	363	72,19
PI PEPINO	321	65,77
BE BERENJENA	71	36,86
PQ PIMIENTO	71	49,36
PU PUERRO		
AC ALCACHOFA	623	36,01
CK COLIFLOR	35	84,32
AJ AJO	8	69,91
CL CEBOLLA	734	30,53
RW REMOLACHA MESA		
CT ZANAHORIA		
MD MAIZ DULCE		
JV JUDIAS VERDES	667	50,05
GV GUI SANTES VERDES	5	98,38
HV HABAS VERDES	21	49,75
FN FRESA-FRESON	89	98,38
VH HUERTO VACIO	4.830	23,82
HP CHAMPIÑON		
HX OTRAS HORTALIZAS	130	60,60
TOTAL HORTALIZAS (HO)	9.479	20,47
FO FLORES Y ORNAMENTALES	546	75,13
TOTAL FLORES Y ORNAMENTALES (FL)	546	75,13
TOTAL CULTIVOS HERBACEOS (A)	450.487	
BA BARBECHO	51.695	6,21
BR BARBECHO REGADIO	5.421	14,72
PO POSIO (Pastos con laboreo ocasional)	154	55,26
TOTAL OTRAS TIERRAS DE LABOR (B)	57.271	5,91
TOTAL TIERRAS DE LABOR (C=A+B)	507.758	

CULTIVO	Superf. (ha)	C. Var. (%)
NR NARANJO	2.087	29,3
MR MANDARINO	9.872	21,8
LI LIMONERO	30	53,9
PA POMELO		
NG NARANJO AMARGO		
AX OTROS CITRICOS		
TOTAL FRUTALES CITRICOS (CI)	11.989	20,7
IN MANZANO	13.945	12,6
MX MANZANO NO COMERCIAL	37	49,4
PE PERAL	12.613	11,7
MB MEMBRILERO	40	37,8
NI NISPERO	3	73,2
AB ALBARICOQUERO	367	27,8
CE CEREZO Y GUINDO	4.441	28,6
ME MELOCOTONERO Y NECTARINAS	20.230	11,6
CR CIRUELO	785	23,0
HI HIGUERA	25	47,7
CH CHIRIMOYO		
AU AGUACATE	4	98,4
CQ CAQUI	10	60,9
PL PLATANERA		
KW KIWI		
CU CHUMBERA		
MG MANGO		
GR GRANADO	7	97,8
PY PAPAYA		
PÑ PIÑA		
AM ALMENDRO	55.719	6,6
AQ ALMENDRO ABANDONADO	9.835	10,5
AY ALMENDRO NO COMERCIAL	479	
NU NOGAL FRUTO	992	24,0
AE AVELLANO	20.908	16,5
FX OTROS FRUTALES	147	47,2
TOTAL FRUTALES NO CITRICOS (FR)	140.586	5,0
VM UVA DE MESA	51	74,8
VT UVA DE TRANSFORMACION	61.132	10,1
TOTAL VIÑEDO (VI)	61.182	9,9
OM ACEITUNA DE MESA	8	98,4
OT ACEITUNA DE ALMAZARA	116.104	6,6
TOTAL OLIVAR (OL)	116.112	6,6
AO ALGARROBO	9.185	18,1
NX OTROS CULTIVOS LEÑOSOS	73	67,5
TOTAL OTROS CULTIVOS LEÑOSOS (OC)	9.258	18,3
VV VIVEROS	1.420	26,0
TOTAL VIVEROS (VV)	1.420	26,0
TOTAL CULTIVOS LEÑOSOS (D)	340.547	
IN SUPERFICIE EN INVERNADERO	1.466	37,5
TOTAL OTRAS SUPERFICIES (I)	226	37,5
HU HUERTOS FAMILIARES	9.559	12,3
TOTAL OTRAS SUPERFICIES (H)	9.559	12,3
TOTAL TIERRAS DE CULTIVO (C+D+H+I)	858.091	
PW PRADOS NATURALES (en regadio)	1.964	
PR PRADOS NATURALES (en secano)	22.819	
PH PASTIZAL ALTA MONTAÑA	83.067	
PS PASTIZALES	47.478	
PM PASTIZAL MATORRAL	27.987	
CP CHOPO	8.659	
CO CONIFERAS	631.982	
FL FRONDOSAS CRECIMIENTO LENTO	306.274	
FR FRONDOSAS CRECIMIENTO RAPIDO	19.306	
CF CONIFERAS Y FRONDOSAS	355.051	
ML MATORRAL	429.399	
ER ERIAL	12.437	
ES ESPARTIZAL	187	
BL BALDIO	59.533	
IM IMPRODUCTIVO	81.072	
NA NO AGRICOLA	224.824	
AG AGUAS INTERIORES	24.601	
AS MAR		
TOTAL OTRAS SUPERFICIES	2.336.639	

TOTAL SUPERFICIE GEOGRÁFICA 3.194.730

3.1.10. BALEARES Distribución General de la Tierra (ha.)

CULTIVO	Superf. (ha)	C. Var. (%)
TD TRIGO DURO	77	95,71
TB TRIGO BLANDO Y SEMIDURO	2.258	18,73
C2 CEBADA DE 2 CARRERAS	7.644	12,53
C6 CEBADA DE 6 CARRERAS	8.634	14,23
AV AVENA	9.113	15,81
CN CENTENO	24	95,71
TT TRITICALE	1.168	38,31
MC MEZCLA DE CEREALES DE INVIERNO	3.192	21,09
AR ARROZ		
MA MAIZ	155	86,02
SR SORGO		
CX OTROS CEREALES GRANO	521	95,71
TOTAL CEREALES GRANO (CE)	32.787	9,44
JS JUDIAS SECAS		
HS HABAS SECAS	386	35,41
LE LENTEJAS		
GA GARBANZOS	151	42,99
GS GUI SANTES SECOS	99	65,83
VE VEZA	132	85,00
AT ALTRAMUZ		
AL ALGARROBAS	18	73,49
YE YEROS		
LX OTRAS LEGUMINOSAS GRANO	528	33,71
TOTAL LEGUMINOSAS (LE)	1.314	21,51
PT PATATA	304	38,27
BT BATATA		
CY CHUFA		
TX OTROS TUBERCULOS PARA CONSUMO		
TOTAL TUBERCULOS C. H. (TU)	304	38,26
CA CAÑA DE AZUCAR		
RM REMOLACHA AZUCARERA		
AD ALGODON		
LN LINO		
GI GIRASOL		
SO SOJA		
CZ COLZA		
OX OTRAS OLEAGINOSAS		
TA TABACO		
LU LUPULO		
PD PIMIENTO PARA PIMENTON		
CD CONDIMENTOS (PIMENTON,ANIS,AZAFRAN,ETC)		
AA AROMATICAS (LAVANDA,LAVANDIN,ETC)		
IX OTROS CULTIVOS INDUSTRIALES	121	95,71
CC CACAHUETE		
TOTAL INDUSTRIALES (IN)	121	95,71
MF MAIZ FORRAJERO	151	35,24
AF ALFALFA	940	30,21
VF VEZA (veza+avena) PARA FORRAJE	99	73,49
FV OTROS FORRAJES (CEREAL INV,SORGO,TREBC	21.297	8,97
PP PRADERAS POLIFITAS		
NF NABO FORRAJERO		
RF REMOLACHA FORRAJERA		
CS COLES Y BERZAS FORRAJERAS		
RX OTRAS PLANTAS DE ESCARDA FORRA JERA	167	67,19
TOTAL FORRAJERAS (FO)	22.655	8,62
AZ ACELGA		
CM COL REPOLLO	86	59,21
CI COL BROCOLI	39	95,71
EP ESPARRAGO		
AP APIO		
LC LECHUGA	130	50,09
LO LOMBARDA		
EL ESCAROLA		
TO TOMATE	359	35,79
SA SANDIA	270	51,28
MO MELON	480	42,69
CW CALABAZA	12	63,70
CB CALABACIN	244	56,95
PI PEPINO	105	79,16
BE BERENJENA	56	81,72
PQ PIMIENTO	47	33,61
PU PUERRO		
AC ALCACHOFA	2	95,71
CK COLIFLOR		
AJ AJO		
CL CEBOLLA	133	55,30
RW REMOLACHA MESA		
CT ZANAHORIA		
MD MAIZ DULCE	29	95,71
JV JUDIAS VERDES	4	95,71
GV GUI SANTES VERDES		
HV HABAS VERDES	29	59,08
FN FRESA-FRESON	2	73,49
VH HUERTO VACIO	1.302	30,88
HP CHAMPIÑON		
HX OTRAS HORTALIZAS	8	73,49
TOTAL HORTALIZAS (HO)	3.337	24,28
FO FLORES Y ORNAMENTALES	57	40,30
TOTAL FLORES Y ORNAMENTALES (FL)	57	40,30
TOTAL CULTIVOS HERBACEOS (A)	60.575	
BA BARBECHO	19.608	8,93
BR BARBECHO REGADIO	437	30,51
PO POSIO (Pastos con laboreo ocasional)	13.323	18,30
TOTAL OTRAS TIERRAS DE LABOR (B)	33.369	9,25
TOTAL TIERRAS DE LABOR (C=A+B)	93.944	

CULTIVO	Superf. (ha)	C. Var. (%)
NR NARANJO	2.484	20,2
MR MANDARINO	139	32,9
LI LIMONERO	322	32,0
PA POMELO		
NG NARANJO AMARGO		
AX OTROS CITRICOS		
TOTAL FRUTALES CITRICOS (CI)	2.945	18,9
IN MANZANO	59	46,7
MX MANZANO NO COMERCIAL		
PE PERAL	47	40,6
MB MEMBRILERO		
NI NISPERO	9	48,9
AB ALBARICOQUERO	441	36,7
CE CEREZO Y GUIINDO	11	76,1
ME MELOCOTONERO Y NECTARINAS	76	65,0
CR CIRUELO	181	57,1
HI HIGUERA	7.285	10,8
CH CHIRIMOYO		
AU AGUACATE		
CQ CAQUI	10	56,9
PL PLATANERA		
KW KIWI		
CU CHUMBERA	161	29,2
MG MANGO		
GR GRANADO	8	95,7
PY PAPAYA		
PÑ PIÑA		
AM ALMENDRO	43.355	8,2
AQ ALMENDRO ABANDONADO	4.807	12,1
AY ALMENDRO NO COMERCIAL	9.229	
NU NOGAL FRUTO	88	49,7
AE AVELLANO	2	95,7
FX OTROS FRUTALES	27	58,4
TOTAL FRUTALES NO CITRICOS (FR)	65.795	7,7
VM UVA DE MESA	106	56,0
VT UVA DE TRANSFORMACION	3.384	31,9
TOTAL VIÑEDO (VI)	3.490	31,0
OM ACEITUNA DE MESA	112	45,5
OT ACEITUNA DE ALMAZARA	11.294	25,0
TOTAL OLIVAR (OL)	11.406	24,6
AO ALGARROBO	19.784	9,1
NX OTROS CULTIVOS LEÑOSOS	62	62,4
TOTAL OTROS CULTIVOS LEÑOSOS (OC)	19.846	9,2
VV VIVEROS	231	44,9
TOTAL VIVEROS (VV)	231	44,9
TOTAL CULTIVOS LEÑOSOS (D)	103.713	
IN SUPERFICIE EN INVERNADERO	326	56,2
TOTAL OTRAS SUPERFICIES (I)	34	56,2
HU HUERTOS FAMILIARES	3.788	9,2
TOTAL OTRAS SUPERFICIES (H)	3.788	9,2
TOTAL TIERRAS DE CULTIVO (C+D+H+I)	201.479	
PW PRADOS NATURALES (en regadio)		
PR PRADOS NATURALES (en secano)		
PH PASTIZAL ALTA MONTAÑA		
PS PASTIZALES	12.637	
PM PASTIZAL MATORRAL	6.973	
CP CHOPO	9	
CO CONIFERAS	66.092	
FL FRONDOSAS CRECIMIENTO LENTO	7.755	
FR FRONDOSAS CRECIMIENTO RAPIDO	204	
CF CONIFERAS Y FRONDOSAS	43.648	
ML MATORRAL	52.615	
ER ERIAL	27	
ES ESPARTIZAL	1.012	
BL BALDIO	25.123	
IM IMPRODUCTIVO	16.109	
NA NO AGRICOLA	58.475	
AG AGUAS INTERIORES	2.045	
AS MAR		
TOTAL OTRAS SUPERFICIES	292.723	

TOTAL SUPERFICIE GEOGRÁFICA 494.202

3.1.11. CASTILLA Y LEON Distribución General de la Tierra (ha.)

CULTIVO	Superf. (ha)	C. Var. (%)
TD TRIGO DURO	8.851	17,28
TB TRIGO BLANDO Y SEMIDURO	576.114	3,06
C2 CEBADA DE 2 CARRERAS	1.153.316	2,25
C6 CEBADA DE 6 CARRERAS	121.719	6,36
AV AVENA	93.852	6,63
CN CENTENO	68.449	8,33
TT TRITICALE	4.874	40,58
MC MEZCLA DE CEREALES DE INVIERNO	5.665	25,39
AR ARROZ		
MA MAIZ	122.738	6,18
SR SORGO		
CX OTROS CEREALES GRANO	14	96,40
TOTAL CEREALES GRANO (CE)	2.155.593	1,80
JS JUDIAS SECAS	3.530	15,93
HS HABAS SECAS		
LE LENTEJAS	3.074	22,15
GA GARBANZOS	3.747	28,43
GS GUI SANTES SECOS	84.107	7,32
VE VEZA	22.858	11,23
AT ALTRAMUZ	4.774	27,85
AL ALGARROBAS	172	74,61
YE YEROS	3.864	27,60
LX OTRAS LEGUMINOSAS GRANO	903	35,74
TOTAL LEGUMINOSAS (LE)	127.029	5,73
PT PATATA	21.724	10,59
BT BATATA		
CY CHUFA		
TX OTROS TUBERCULOS PARA CONSUMO	16	96,40
TOTAL TUBERCULOS C. H. (TU)	21.739	10,80
CA CAÑA DE AZUCAR		
RM REMOLACHA AZUCARERA	45.291	5,97
AD ALGODON		
LN LINO		
GI GIRASOL	161.289	4,78
SO SOJA	181	96,40
CZ COLZA	863	58,75
OX OTRAS OLEAGINOSAS		
TA TABACO	201	65,02
LU LUPULO	429	39,54
PD PIMIENTO PARA PIMENTON	22	96,23
CD CONDIMENTOS (PIMENTON,ANIS,AZAFRAN,ETC)	66	96,40
AA AROMATICAS (LAVANDA,LAVANDIN,ETC)	383	50,87
IX OTROS CULTIVOS INDUSTRIALES	100	56,83
CC CACAHUETE		
TOTAL INDUSTRIALES (IN)	208.824	4,22
MF MAIZ FORRAJERO	1.279	33,76
AF ALFALFA	72.191	6,74
VF VEZA (veza+avena) PARA FORRAJE	21.181	12,57
FV OTROS FORRAJES (CEREAL INV,SORGO,TREBC)	115.493	6,94
PP PRADERAS POLIFITAS	10.527	16,22
NF NABO FORRAJERO		
RF REMOLACHA FORRAJERA	67	75,37
CS COLES Y BERZAS FORRAJERAS	22	40,15
RX OTRAS PLANTAS DE ESCARDA FORRAJERA	198	59,26
TOTAL FORRAJERAS (FO)	220.958	4,61
AZ ACELGA	18	46,11
CM COL REPOLLO	131	66,10
CI COL BROCOLI	21	96,40
EP ESPARRAGO	17	56,07
AP APIO	123	96,40
LC LECHUGA	692	42,64
LO LOMBARDA		
EL ESCAROLA		
TO TOMATE	49	36,64
SA SANDIA	32	41,66
MO MELON	111	35,67
CW CALABAZA	223	63,16
CB CALABACIN	5	58,25
PI PEPINO	4	66,36
BE BERENJENA	1	96,40
PQ PIMIENTO	245	35,94
PU PUERRO	868	40,38
AC ALCACHOFA		
CK COLIFLOR	170	96,40
AJ AJO	953	34,25
CL CEBOLLA	925	26,69
RW REMOLACHA MESA	55	43,15
CT ZANAHORIA	1.876	33,74
MD MAIZ DULCE	42	96,40
JV JUDIAS VERDES	1.226	41,36
GV GUI SANTES VERDES	4.676	28,63
HV HABAS VERDES		
FN FRESA-FRESON	826	94,15
VH HUERTO VACIO	84	37,43
HP CHAMPIÑON		
HX OTRAS HORTALIZAS	122	56,62
TOTAL HORTALIZAS (HO)	13.494	15,81
FO FLORES Y ORNAMENTALES		
TOTAL FLORES Y ORNAMENTALES (FL)		
TOTAL CULTIVOS HERBACEOS (A)	2.747.637	
BA BARBECHO	693.025	2,70
BR BARBECHO REGADIO	4.180	31,91
PO POSIO (Pastos con laboreo ocasional)	34.872	10,27
TOTAL OTRAS TIERRAS DE LABOR (B)	732.077	2,64
TOTAL TIERRAS DE LABOR (C=A+B)	3.479.714	

CULTIVO	Superf. (ha)	C. Var. (%)
NR NARANJO		
MR MANDARINO		
LI LIMONERO		
PA POMELO		
NG NARANJO AMARGO		
AX OTROS CITRICOS		
TOTAL FRUTALES CITRICOS (CI)		
IN MANZANO	2.478	18,2
MX MANZANO NO COMERCIAL	41	38,3
PE PERAL	997	32,0
MB MEMBRILERO	41	89,1
NI NISPERO	5	101,5
AB ALBARICOQUERO	3	96,4
CE CEREZO Y GUINDO	2.276	29,5
ME MELOCOTONERO Y NECTARINAS	34	44,1
CR CIRUELO	218	32,3
HI HIGUERA	701	57,7
CH CHIRIMOYO		
AU AGUACATE		
CQ CAQUI		
PL PLATANERA		
KW KIWI		
CU CHUMBERA		
MG MANGO		
GR GRANADO	5	101,5
PY PAPAYA		
PÑ PIÑA		
AM ALMENDRO	2.580	42,7
AQ ALMENDRO ABANDONADO	794	24,9
AY ALMENDRO NO COMERCIAL	158	
NU NOGAL FRUTO	878	31,4
AE AVELLANO	22	96,4
FX OTROS FRUTALES	10.546	20,2
TOTAL FRUTALES NO CITRICOS (FR)	21.777	10,9
VM UVA DE MESA	35	96,4
VT UVA DE TRANSFORMACION	75.775	8,4
TOTAL VIÑEDO (VI)	75.810	8,5
OM ACEITUNA DE MESA		
OT ACEITUNA DE ALMAZARA	5.178	32,5
TOTAL OLIVAR (OL)	5.178	32,8
AO ALGARROBO		
NX OTROS CULTIVOS LEÑOSOS	69	82,4
TOTAL OTROS CULTIVOS LEÑOSOS (OC)	69	82,4
VV VIVEROS	1.118	45,4
TOTAL VIVEROS (VV)	1.118	45,4
TOTAL CULTIVOS LEÑOSOS (D)	103.952	
IN SUPERFICIE EN INVERNADERO	108	59,6
TOTAL OTRAS SUPERFICIES (I)	49	59,6
HU HUERTOS FAMILIARES	9.759	8,0
TOTAL OTRAS SUPERFICIES (H)	9.759	8,0
TOTAL TIERRAS DE CULTIVO (C+D+H+I)	3.593.475	
PW PRADOS NATURALES (en regadio)	20.070	
PR PRADOS NATURALES (en secano)	188.312	
PH PASTIZAL ALTA MONTAÑA	73.769	
PS PASTIZALES	1.202.154	
PM PASTIZAL MATORRAL	424.203	
CP CHOPO	83.827	
CO CONIFERAS	1.056.036	
FL FRONDOSAS CRECIMIENTO LENTO	783.222	
FR FRONDOSAS CRECIMIENTO RAPIDO	19.334	
CF CONIFERAS Y FRONDOSAS	109.670	
ML MATORRAL	869.454	
ER ERIAL	294.367	
ES ESPARTIZAL		
BL BALDIO	123.392	
IM IMPRODUCTIVO	196.047	
NA NO AGRICOLA	298.928	
AG AGUAS INTERIORES	64.774	
AS MAR		
TOTAL OTRAS SUPERFICIES	5.807.558	

TOTAL SUPERFICIE GEOGRÁFICA 9.401.033

3.1.12. MADRID Distribución General de la Tierra (ha.)

CULTIVO	Superf. (ha)	C. Var. (%)
TD TRIGO DURO	36	73,18
TB TRIGO BLANDO Y SEMIDURO	14.721	20,40
C2 CEBADA DE 2 CARRERAS	35.133	11,06
C6 CEBADA DE 6 CARRERAS	349	61,83
AV AVENA	4.471	53,68
CN CENTENO	1.397	54,99
TT TRITICALE	84	71,44
MC MEZCLA DE CEREALES DE INVIERNO		
AR ARROZ		
MA MAIZ	10.183	24,99
SR SORGO		
CX OTROS CEREALES GRANO		
TOTAL CEREALES GRANO (CE)	66.374	10,37
JS JUDIAS SECAS		
HS HABAS SECAS		
LE LENTEJAS	400	44,06
GA GARBANZOS	1.159	47,55
GS GUI SANTES SECOS	1.293	38,22
VE VEZA	163	93,09
AT ALTRAMUZ		
AL ALGARROBAS		
YE YEROS	728	85,98
LX OTRAS LEGUMINOSAS GRANO		
TOTAL LEGUMINOSAS (LE)	3.743	33,67
PT PATATA	207	48,61
BT BATATA		
CY CHUFA		
TX OTROS TUBERCULOS PARA CONSUMO		
TOTAL TUBERCULOS C. H. (TU)	207	48,61
CA CANA DE AZUCAR		
RM REMOLACHA AZUCARERA		
AD ALGODON		
LN LINO		
GI GIRASOL	451	101,56
SO SOJA		
CZ COLZA		
OX OTRAS OLEAGINOSAS		
TA TABACO		
LU LUPULO		
PD PIMIENTO PARA PIMENTON		
CD CONDIMENTOS (PIMENTON,ANIS,AZAFRAN,ETC)		
AA AROMATICAS (LAVANDA,LAVANDIN,ETC)		
IX OTROS CULTIVOS INDUSTRIALES		
CC CACAHUETE		
TOTAL INDUSTRIALES (IN)	451	101,56
MF MAIZ FORRAJERO		
AF ALFALFA	158	68,69
VF VEZA (veza+avena) PARA FORRAJE		
FV OTROS FORRAJES (CEREAL INV,SORGO,TREBC	1.983	47,85
PP PRADERAS POLIFITAS		
NF NABO FORRAJERO		
RF REMOLACHA FORRAJERA		
CS COLES Y BERZAS FORRAJERAS		
RX OTRAS PLANTAS DE ESCARDA FORRA JERA		
TOTAL FORRAJERAS (FO)	2.142	44,61
AZ ACELGA		
CM COL REPOLLO		
CI COL BROCOLI		
EP ESPARRAGO	71	77,36
AP APIO		
LC LECHUGA	55	101,56
LO LOMBARDA		
EL ESCAROLA		
TO TOMATE	13	68,79
SA SANDIA		
MO MELON	282	37,80
CW CALABAZA		
CB CALABACIN	11	101,56
PI PEPINO	234	101,56
BE BERENJENA		
PQ PIMIENTO	77	96,76
PU PUERRO		
AC ALCACHOFA	33	101,56
CK COLIFLOR	130	101,56
AJ AJO	410	64,24
CL CEBOLLA		
RW REMOLACHA MESA		
CT ZANAHORIA		
MD MAIZ DULCE		
JV JUDIAS VERDES		
GV GUI SANTES VERDES		
HV HABAS VERDES		
FN FRESA-FRESON		
VH HUERTO VACIO	191	82,31
HP CHAMPIÑON		
HX OTRAS HORTALIZAS		
TOTAL HORTALIZAS (HO)	1.506	39,20
FO FLORES Y ORNAMENTALES		
TOTAL FLORES Y ORNAMENTALES (FL)		
TOTAL CULTIVOS HERBACEOS (A)	74.422	
BA BARBECHO	72.861	9,88
BR BARBECHO REGADIO	1.911	29,15
PO POSIO (Pastos con laboreo ocasional)	2.372	93,09
TOTAL OTRAS TIERRAS DE LABOR (B)	77.145	9,90
TOTAL TIERRAS DE LABOR (C=A+B)	151.567	

CULTIVO	Superf. (ha)	C. Var. (%)
NR NARANJO		
MR MANDARINO		
LI LIMONERO		
PA POMELO		
NG NARANJO AMARGO		
AX OTROS CITRICOS		
TOTAL FRUTALES CITRICOS (CI)		
IN MANZANO	27	68,7
MX MANZANO NO COMERCIAL		
PE PERAL		
MB MEMBRILERO		
NI NISPERO		
AB ALBARICOQUERO		
CE CEREZO Y GUINDO	13	64,3
ME MELOCOTONERO Y NECTARINAS		
CR CIRUELO	144	101,6
HI HIGUERA	157	70,9
CH CHIRIMOYO		
AU AGUACATE		
CQ CAQUI		
PL PLATANERA		
KW KIWI		
CU CHUMBERA		
MG MANGO		
GR GRANADO		
PY PAPAYA		
PÑ PIÑA		
AM ALMENDRO	239	45,1
AQ ALMENDRO ABANDONADO	405	45,1
AY ALMENDRO NO COMERCIAL		
NU NOGAL FRUTO		
AE AVELLANO		
FX OTROS FRUTALES		
TOTAL FRUTALES NO CITRICOS (FR)	984	45,7
VM UVA DE MESA	4	101,6
VT UVA DE TRANSFORMACION	13.691	17,3
TOTAL VIÑEDO (VI)	13.694	17,4
OM ACEITUNA DE MESA		
OT ACEITUNA DE ALMAZARA	26.940	13,9
TOTAL OLIVAR (OL)	26.940	14,1
AO ALGARROBO		
NX OTROS CULTIVOS LEÑOSOS		
TOTAL OTROS CULTIVOS LEÑOSOS (OC)		
VV VIVEROS		34,3
TOTAL VIVEROS (VV)		34,3
TOTAL CULTIVOS LEÑOSOS (D)	41.619	
IN SUPERFICIE EN INVERNADERO	287	84,0
TOTAL OTRAS SUPERFICIES (I)	35	84,0
HU HUERTOS FAMILIARES	924	34,4
TOTAL OTRAS SUPERFICIES (H)	924	34,4
TOTAL TIERRAS DE CULTIVO (C+D+H+I)	194.145	
PW PRADOS NATURALES (en regadio)	2.298	
PR PRADOS NATURALES (en secano)	2.141	
PH PASTIZAL ALTA MONTAÑA	627	
PS PASTIZALES	73.648	
PM PASTIZAL MATORRAL	20.773	
CP CHOPO	2.417	
CO CONIFERAS	62.350	
FL FRONDOSAS CRECIMIENTO LENTO	99.426	
FR FRONDOSAS CRECIMIENTO RAPIDO	2.261	
CF CONIFERAS Y FRONDOSAS	31.150	
ML MATORRAL	98.012	
ER ERIAL	39.868	
ES ESPARTIZAL	4.479	
BL BALDIO	32.782	
IM IMPRODUCTIVO	11.489	
NA NO AGRICOLA	114.848	
AG AGUAS INTERIORES	10.077	
AS MAR		
TOTAL OTRAS SUPERFICIES	608.647	

TOTAL SUPERFICIE GEOGRÁFICA 802.792

3.1.14. C. VALENCIANA Distribución General de la Tierra (ha.)

CULTIVO	Superf. (ha)	C. Var. (%)
TD TRIGO DURO	1.131	20,28
TB TRIGO BLANDO Y SEMIDURO	5.033	19,17
C2 CEBADA DE 2 CARRERAS	20.163	11,46
C6 CEBADA DE 6 CARRERAS	2.268	22,75
AV AVENA	5.007	11,30
CN CENTENO	8	45,59
TT TRITICALE		
MC MEZCLA DE CEREALES DE INVIERNO	574	28,24
AR ARROZ	15.472	24,32
MA MAIZ	16	25,60
SR SORGO		
CX OTROS CEREALES GRANO	116	30,95
TOTAL CEREALES GRANO (CE)	49.789	8,85
JS JUDIAS SECAS	2	
HS HABAS SECAS	9	
LE LENTEJAS		
GA GARBANZOS	54	45,59
GS GUI SANTES SECOS	61	31,63
VE VEZA	754	41,14
AT ALTRAMUZ		
AL ALGARROBAS		
YE YEROS	497	24,41
LX OTRAS LEGUMINOSAS GRANO		
TOTAL LEGUMINOSAS (LE)	1.377	22,27
PT PATATA	906	12,07
BT BATATA	73	47,67
CY CHUFA	224	44,21
TX OTROS TUBERCULOS PARA CONSUMO	14	
TOTAL TUBERCULOS C. H. (TU)	1.217	17,54
CA CANA DE AZUCAR		
RM REMOLACHA AZUCARERA		
AD ALGODON		
LN LINO		
GI GIRASOL	523	30,55
SO SOJA		
CZ COLZA		
OX OTRAS OLEAGINOSAS		
TA TABACO		49,00
LU LUPULO		
PD PIMIENTO PARA PIMENTON		
CD CONDIMENTOS (PIMENTON,ANIS,AZAFRAN,ETC)		
AA AROMATICAS (LAVANDA,LAVANDIN,ETC)	352	25,01
IX OTROS CULTIVOS INDUSTRIALES		
CC CACAHUETE	49	43,75
TOTAL INDUSTRIALES (IN)	924	22,41
MF MAIZ FORRAJERO	8	38,71
AF ALFALFA	3.345	12,69
VF VEZA (veza+avena) PARA FORRAJE	56	38,54
FV OTROS FORRAJES (CEREAL INV,SORGO,TREBC)	696	27,54
PP PRADERAS POLIFITAS	161	43,14
NF NABO FORRAJERO		
RF REMOLACHA FORRAJERA		
CS COLES Y BERZAS FORRAJERAS		
RX OTRAS PLANTAS DE ESCARDA FORRAJERA	9	22,69
TOTAL FORRAJERAS (FO)	4.276	9,73
AZ ACELGA	88	61,34
CM COL REPOLLO	147	34,48
CI COL BROCOLI	98	40,55
EP ESPARRAGO	17	47,27
AP APIO	16	73,23
LC LECHUGA	173	37,33
LO LOMBARDA	2	
EL ESCAROLA	13	73,23
TO TOMATE	516	10,58
SA SANDIA	1.367	17,58
MO MELON	1.825	32,24
CW CALABAZA	469	
CB CALABACIN	91	22,40
PI PEPINO	97	27,92
BE BERENJENA	183	31,37
PQ PIMIENTO	285	22,23
PU PUERRO		
AC ALCACHOFA	3.471	11,72
CK COLIFLOR	93	34,79
AJ AJO	32	42,02
CL CEBOLLA	423	18,63
RW REMOLACHA MESA		
CT ZANAHORIA	1	59,62
MD MAIZ DULCE	453	
JV JUDIAS VERDES	65	26,35
GV GUI SANTES VERDES	45	73,23
HV HABAS VERDES	75	18,84
FN FRESA-FRESON	92	73,23
VH HUERTO VACIO	3.843	
HP CHAMPIÑON		
HX OTRAS HORTALIZAS	152	14,75
TOTAL HORTALIZAS (HO)	14.132	8,77
FO FLORES Y ORNAMENTALES	622	15,28
TOTAL FLORES Y ORNAMENTALES (FL)	622	16,03
TOTAL CULTIVOS HERBACEOS (A)	72.337	
BA BARBECHO	39.629	5,95
BR BARBECHO REGADIO	12.645	5,54
PO POSIO (Pastos con laboreo ocasional)	3.756	18,89
TOTAL OTRAS TIERRAS DE LABOR (B)	56.030	4,59
TOTAL TIERRAS DE LABOR (C=A+B)	128.367	

CULTIVO	Superf. (ha)	C. Var. (%)
NR NARANJO	77.141	4,3
MR MANDARINO	95.312	4,3
LI LIMONERO	10.542	11,7
PA POMELO	367	27,6
NG NARANJO AMARGO	18	30,8
AX OTROS CITRICOS	843	21,0
TOTAL FRUTALES CITRICOS (CI)	184.222	3,4
IN MANZANO	937	18,6
MX MANZANO NO COMERCIAL	86	
PE PERAL	684	13,6
MB MEMBRILERO	225	73,2
NI NISPERO	1.646	35,2
AB ALBARICOQUERO	4.133	13,2
CE CEREZO Y GUINDO	3.430	15,0
ME MELOCOTONERO Y NECTARINAS	7.548	8,9
CR CIRUELO	3.253	10,6
HI HIGUERA	583	16,3
CH CHIRIMOYO		45,6
AU AGUACATE	56	39,3
CQ CAQUI	3.006	14,4
PL PLATANERA		
KW KIWI	24	73,2
CU CHUMBERA		
MG MANGO		
GR GRANADO	2.255	18,6
PY PAPAYA		
PÑ PIÑA		
AM ALMENDRO	102.183	3,8
AQ ALMENDRO ABANDONADO	13.776	6,3
AY ALMENDRO NO COMERCIAL	805	
NU NOGAL FRUTO	2.502	21,0
AE AVELLANO	1.357	28,0
FX OTROS FRUTALES	386	12,2
TOTAL FRUTALES NO CITRICOS (FR)	148.872	3,3
VM UVA DE MESA	8.710	10,4
VT UVA DE TRANSFORMACION	78.138	4,4
TOTAL VIÑEDO (VI)	86.847	4,1
OM ACEITUNA DE MESA	13	32,9
OT ACEITUNA DE ALMAZARA	94.342	3,7
TOTAL OLIVAR (OL)	94.355	3,7
AO ALGARROBO	21.711	6,1
NX OTROS CULTIVOS LEÑOSOS	138	56,1
TOTAL OTROS CULTIVOS LEÑOSOS (OC)	21.849	6,1
VV VIVEROS	5.760	16,2
TOTAL VIVEROS (VV)	5.760	16,2
TOTAL CULTIVOS LEÑOSOS (D)	541.905	
IN SUPERFICIE EN INVERNADERO	1.039	17,6
TOTAL OTRAS SUPERFICIES (I)	151	17,6
HU HUERTOS FAMILIARES	9.251	5,8
TOTAL OTRAS SUPERFICIES (H)	9.251	5,8
TOTAL TIERRAS DE CULTIVO (C+D+H+I)	679.674	
PW PRADOS NATURALES (en regadio)	4	
PR PRADOS NATURALES (en secano)		
PH PASTIZAL ALTA MONTAÑA	31	
PS PASTIZALES	46.706	
PM PASTIZAL MATORRAL	20.140	
CP CHOPO	2.019	
CO CONIFERAS	480.634	
FL FRONDOSAS CRECIMIENTO LENTO	48.961	
FR FRONDOSAS CRECIMIENTO RAPIDO	1.971	
CF CONIFERAS Y FRONDOSAS	49.816	
ML MATORRAL	554.061	
ER ERIAL	25.782	
ES ESPARTIZAL	1.673	
BL BALDIO	123.939	
IM IMPRODUCTIVO	48.584	
NA NO AGRICOLA	207.714	
AG AGUAS INTERIORES	34.312	
AS MAR		
TOTAL OTRAS SUPERFICIES	1.646.347	

TOTAL SUPERFICIE GEOGRÁFICA 2.326.021

3.1.15. REGIÓN DE MURCIA Distribución General de la Tierra (ha.)

CULTIVO	Superf. (ha)	C. Var. (%)
TD TRIGO DURO		
TB TRIGO BLANDO Y SEMIDURO	5.685	36,14
C2 CEBADA DE 2 CARRERAS	4.076	41,95
C6 CEBADA DE 6 CARRERAS	35.727	12,07
AV AVENA	12.077	21,99
CN CENTENO		
TT TRITICALE		
MC MEZCLA DE CEREALES DE INVIERNO	451	95,89
AR ARROZ		
MA MAIZ	4	103,54
SR SORGO		
CX OTROS CEREALES GRANO		
TOTAL CEREALES GRANO (CE)	58.021	9,72
JS JUDIAS SECAS		
HS HABAS SECAS		
LE LENTEJAS		
GA GARBANZOS		
GS GUI SANTES SECOS		
VE VEZA		
AT ALTRAMUZ		
AL ALGARROBAS	5	103,54
YE YEROS		
LX OTRAS LEGUMINOSAS GRANO		
TOTAL LEGUMINOSAS (LE)	5	103,54
PT PATATA	363	34,93
BT BATATA		
CY CHUFA		
TX OTROS TUBERCULOS PARA CONSUMO		
TOTAL TUBERCULOS C. H. (TU)	363	34,64
CA CAÑA DE AZUCAR		
RM REMOLACHA AZUCARERA		
AD ALGODON	354	52,79
LN LINO		
GI GIRASOL		
SO SOJA		
CZ COLZA		
OX OTRAS OLEAGINOSAS		
TA TABACO		
LU LUPULO		
PD PIMIENTO PARA PIMENTON	311	72,71
CD CONDIMENTOS (PIMENTON,ANIS,AZAFRAN,ETC		
AA AROMATICAS (LAVANDA,LAVANDIN,ETC)	671	90,71
IX OTROS CULTIVOS INDUSTRIALES		
CC CACAHUETE		
TOTAL INDUSTRIALES (IN)	1.336	51,08
MF MAIZ FORRAJERO	70	45,40
AF ALFALFA	461	48,32
VF VEZA (veza+avena) PARA FORRAJE		
FV OTROS FORRAJES (CEREAL INV,SORGO,TREBC		
PP PRADERAS POLIFITAS		
NF NABO FORRAJERO		
RF REMOLACHA FORRAJERA		
CS COLES Y BERZAS FORRAJERAS		
RX OTRAS PLANTAS DE ESCARDA FORRA JERA		
TOTAL FORRAJERAS (FO)	532	42,72
AZ ACELGA	32	62,44
CM COL REPOLLO	43	61,71
CI COL BROCOLI	1.619	31,96
EP ESPARRAGO		
AP APIO	221	77,43
LC LECHUGA	771	55,63
LO LOMBARDA		
EL ESCAROLA		
TO TOMATE	2.363	34,32
SA SANDIA	1.777	37,35
MO MELON	9.286	19,65
CW CALABAZA	211	95,89
CB CALABACIN	36	85,83
PI PEPINO	163	96,98
BE BERENJENA	6	103,54
PQ PIMIENTO	1.636	28,71
PU PUERRO		
AC ALCACHOFA	7.843	29,81
CK COLIFLOR		
AJ AJO		
CL CEBOLLA	148	71,20
RW REMOLACHA MESA		
CT ZANAHORIA		
MD MAIZ DULCE		
JV JUDIAS VERDES		
GV GUI SANTES VERDES		
HV HABAS VERDES	1.657	51,34
FN FRESA-FRESON		
VH HUERTO VACIO	22.396	14,47
HP CHAMPIÑON		
HX OTRAS HORTALIZAS	43	63,91
TOTAL HORTALIZAS (HO)	50.249	10,99
FO FLORES Y ORNAMENTALES	413	48,12
TOTAL FLORES Y ORNAMENTALES (FL)	413	48,32
TOTAL CULTIVOS HERBACEOS (A)	110.917	
BA BARBECHO	82.582	8,62
BR BARBECHO REGADIO	8.341	27,34
PO POSIO (Pastos con laboreo ocasional)	561	96,01
TOTAL OTRAS TIERRAS DE LABOR (B)	91.484	8,18
TOTAL TIERRAS DE LABOR (C=A+B)	202.401	

CULTIVO	Superf. (ha)	C. Var. (%)
NR NARANJO	15.970	17,2
MR MANDARINO	4.643	41,2
LI LIMONERO	24.202	10,8
PA POMELO	523	53,8
NG NARANJO AMARGO	16	53,9
AX OTROS CITRICOS		
TOTAL FRUTALES CITRICOS (CI)	45.354	10,8
IN MANZANO	82	53,7
MX MANZANO NO COMERCIAL		
PE PERAL	1.487	35,8
MB MEMBRILERO	4	103,5
NI NISPERO		
AB ALBARICOQUERO	10.929	19,8
CE CEREZO Y GUIINDO	134	58,6
ME MELOCOTONERO Y NECTARINAS	15.426	19,5
CR CIRUELO	3.084	21,6
HI HIGUERA	154	50,1
CH CHIRIMOYO		
AU AGUACATE		
CQ CAQUI		
PL PLATANERA		
KW KIWI		
CU CHUMBERA	164	54,8
MG MANGO		
GR GRANADO	189	58,6
PY PAPAYA		
PÑ PIÑA		
AM ALMENDRO	95.338	7,0
AQ ALMENDRO ABANDONADO	7.333	21,5
AY ALMENDRO NO COMERCIAL	13.036	
NU NOGAL FRUTO	24	103,5
AE AVELLANO		
FX OTROS FRUTALES	84	99,2
TOTAL FRUTALES NO CITRICOS (FR)	147.467	6,3
VM UVA DE MESA	4.845	24,2
VT UVA DE TRANSFORMACION	39.716	10,7
TOTAL VIÑEDO (VI)	44.561	10,0
OM ACEITUNA DE MESA		
OT ACEITUNA DE ALMAZARA	23.968	9,3
TOTAL OLIVAR (OL)	23.968	9,5
AO ALGARROBO	2.307	22,9
NX OTROS CULTIVOS LEÑOSOS	264	95,8
TOTAL OTROS CULTIVOS LEÑOSOS (OC)	2.570	22,0
VV VIVEROS	1.065	58,4
TOTAL VIVEROS (VV)	1.065	58,4
TOTAL CULTIVOS LEÑOSOS (D)	264.985	
IN SUPERFICIE EN INVERNADERO	7.437	36,6
TOTAL OTRAS SUPERFICIES (I)	2.658	36,6
HU HUERTOS FAMILIARES	4.942	23,7
TOTAL OTRAS SUPERFICIES (H)	4.942	23,7
TOTAL TIERRAS DE CULTIVO (C+D+H+I)	474.986	
PW PRADOS NATURALES (en regadio)		
PR PRADOS NATURALES (en secano)		
PH PASTIZAL ALTA MONTAÑA		
PS PASTIZALES	26	
PM PASTIZAL MATORRAL	4	
CP CHOPO	107	
CO CONIFERAS	208.040	
FL FRONDOSAS CRECIMIENTO LENTO	7.287	
FR FRONDOSAS CRECIMIENTO RAPIDO	70	
CF CONIFERAS Y FRONDOSAS	2.848	
ML MATORRAL	180.835	
ER ERIAL	53.577	
ES ESPARTIZAL	43.949	
BL BALDIO	61.904	
IM IMPRODUCTIVO	21.135	
NA NO AGRICOLA	67.245	
AG AGUAS INTERIORES	9.726	
AS MAR		
TOTAL OTRAS SUPERFICIES	656.752	

TOTAL SUPERFICIE GEOGRÁFICA 1.131.738

3.1.16. EXTREMADURA Distribución General de la Tierra (ha.)

CULTIVO	Superf. (ha)	C. Var. (%)
TD TRIGO DURO	59.164	10,64
TB TRIGO BLANDO Y SEMIDURO	52.399	13,95
C2 CEBADA DE 2 CARRERAS	66.927	10,78
C6 CEBADA DE 6 CARRERAS	2.856	25,40
AV AVENA	91.175	10,15
CN CENTENO	2.963	67,69
TT TRITICALE	10.314	33,23
MC MEZCLA DE CEREALES DE INVIERNO	21.802	21,36
AR ARROZ	22.499	15,40
MA MAIZ	62.765	8,04
SR SORGO		
CX OTROS CEREALES GRANO	686	45,67
TOTAL CEREALES GRANO (CE)	393.550	4,53
JS JUDIAS SECAS		
HS HABAS SECAS	4.406	31,24
LE LENTEJAS		
GA GARBANZOS	1.192	33,50
GS GUI SANTES SECOS	2.682	47,61
VE VEZA	208	67,99
AT ALTRAMUZ		
AL ALGARROBAS		
YE YEROS	1.644	70,60
LX OTRAS LEGUMINOSAS GRANO	12	72,53
TOTAL LEGUMINOSAS (LE)	10.144	22,36
PT PATATA	214	75,66
BT BATATA		
CY CHUFA		
TX OTROS TUBERCULOS PARA CONSUMO		
TOTAL TUBERCULOS C. H. (TU)	214	75,67
CA CAÑA DE AZUCAR		
RM REMOLACHA AZUCARERA	168	101,74
AD ALGODON		
LN LINO		
GI GIRASOL	10.698	26,13
SO SOJA	107	50,52
CZ COLZA		
OX OTRAS OLEAGINOSAS		
TA TABACO	8.036	24,50
LU LUPULO		
PD PIMIENTO PARA PIMENTON	974	28,66
CD CONDIMENTOS (PIMENTON,ANIS,AZAFRAN,ETC		
AA AROMATICAS (LAVANDA,LAVANDIN,ETC)	78	101,74
IX OTROS CULTIVOS INDUSTRIALES		
CC CACAHUETE		
TOTAL INDUSTRIALES (IN)	20.061	17,58
MF MAIZ FORRAJERO	80	60,79
AF ALFALFA	4.448	25,69
VF VEZA (veza+avena) PARA FORRAJE	1.702	67,79
FV OTRAS FORRAJES (CEREAL INV,SORGO,TREBC	32.248	14,22
PP PRADERAS POLIFITAS	19.704	15,74
NF NABO FORRAJERO		
RF REMOLACHA FORRAJERA		
CS COLES Y BERZAS FORRAJERAS		
RX OTRAS PLANTAS DE ESCARDA FORRA JERA		
TOTAL FORRAJERAS (FO)	58.182	10,34
AZ ACELGA		
CM COL REPOLLO		
CI COL BROCOLI		
EP ESPARRAGO	2.048	55,61
AP APIO		
LC LECHUGA		
LO LOMBARDA		
EL ESCAROLA		
TO TOMATE	15.271	13,26
SA SANDIA	663	44,50
MO MELON	2.416	25,31
CW CALABAZA		
CB CALABACIN	55	101,74
PI PEPINO	0	101,74
BE BERENJENA	92	78,42
PQ PIMIENTO	258	41,51
PU PUERRO		
AC ALCACHOFA		
CK COLIFLOR		
AJ AJO	510	63,66
CL CEBOLLA	364	99,55
RW REMOLACHA MESA		
CT ZANAHORIA		
MD MAIZ DULCE		
JV JUDIAS VERDES	144	101,74
GV GUI SANTES VERDES		
HV HABAS VERDES		
FN FRESA-FRESON		
VH HUERTO VACIO	28	101,74
HP CHAMPIÑON		
HX OTRAS HORTALIZAS	12	100,48
TOTAL HORTALIZAS (HO)	21.861	11,57
FO FLORES Y ORNAMENTALES		
TOTAL FLORES Y ORNAMENTALES (FL)		
TOTAL CULTIVOS HERBACEOS (A)	504.012	
BA BARBECHO	171.081	6,88
BR BARBECHO REGADIO	2.622	50,22
PO POSIO (Pastos con laboreo ocasional)	201.773	8,27
TOTAL OTRAS TIERRAS DE LABOR (B)	375.477	5,71
TOTAL TIERRAS DE LABOR (C=A+B)	879.489	

CULTIVO	Superf. (ha)	C. Var. (%)
NR NARANJO	140	90,0
MR MANDARINO		
LI LIMONERO		
PA POMELO		
NG NARANJO AMARGO		
AX OTROS CITRICOS		
TOTAL FRUTALES CITRICOS (CI)	140	90,0
IN MANZANO	3	86,9
MX MANZANO NO COMERCIAL		
PE PERAL	601	34,4
MB MEMBRILERO	2	101,7
NI NISPERO		
AB ALBARICOQUERO	685	93,7
CE CEREZO Y GUINDO	9.647	26,4
ME MELOCOTONERO Y NECTARINAS	5.713	22,5
CR CIRUELO	3.988	22,9
HI HIGUERA	12.551	20,6
CH CHIRIMOYO		
AU AGUACATE		
CQ CAQUI		
PL PLATANERA		
KW KIWI	9	101,7
CU CHUMBERA	25	68,3
MG MANGO		
GR GRANADO		
PY PAPAYA		
PÑ PIÑA		
AM ALMENDRO	3.511	22,9
AQ ALMENDRO ABANDONADO	350	44,8
AY ALMENDRO NO COMERCIAL	755	
NU NOGAL FRUTO	167	66,5
AE AVELLANO		
FX OTROS FRUTALES	2.154	53,0
TOTAL FRUTALES NO CITRICOS (FR)	40.161	11,2
VM UVA DE MESA	88	86,9
VT UVA DE TRANSFORMACION	87.139	7,5
TOTAL VIÑEDO (VI)	87.227	7,4
OM ACEITUNA DE MESA	21.494	17,7
OT ACEITUNA DE ALMAZARA	221.042	6,1
TOTAL OLIVAR (OL)	242.536	5,8
AO ALGARROBO		
NX OTROS CULTIVOS LEÑOSOS		
TOTAL OTROS CULTIVOS LEÑOSOS (OC)		
VV VIVEROS	1.006	40,2
TOTAL VIVEROS (VV)	1.006	40,2
TOTAL CULTIVOS LEÑOSOS (D)	371.070	
IN SUPERFICIE EN INVERNADERO	87	38,7
TOTAL OTRAS SUPERFICIES (I)	31	38,7
HU HUERTOS FAMILIARES	5.746	11,4
TOTAL OTRAS SUPERFICIES (H)	5.746	11,4
TOTAL TIERRAS DE CULTIVO (C+D+H+I)	1.256.336	
PW PRADOS NATURALES (en regadio)	2.518	
PR PRADOS NATURALES (en secano)	13.398	
PH PASTIZAL ALTA MONTAÑA	5.750	
PS PASTIZALES	1.379.030	
PM PASTIZAL MATORRAL	492.565	
CP CHOPO	2.114	
CO CONIFERAS	44.675	
FL FRONDOSAS CRECIMIENTO LENTO	233.422	
FR FRONDOSAS CRECIMIENTO RAPIDO	120.018	
CF CONIFERAS Y FRONDOSAS	9.240	
ML MATORRAL	319.076	
ER ERIAL	43.160	
ES ESPARTIZAL		
BL BALDIO	9.776	
IM IMPRODUCTIVO	20.409	
NA NO AGRICOLA	106.688	
AG AGUAS INTERIORES	101.992	
AS MAR		
TOTAL OTRAS SUPERFICIES	2.903.832	

TOTAL SUPERFICIE GEOGRÁFICA 4.160.167

3.1.16. ANDALUCIA Distribución General de la Tierra (ha.)

CULTIVO	Superf. (ha)	C. Var. (%)
TD TRIGO DURO	449.871	4,08
TB TRIGO BLANDO Y SEMIDURO	126.424	7,69
C2 CEBADA DE 2 CARRERAS	74.452	10,60
C6 CEBADA DE 6 CARRERAS	70.844	9,86
AV AVENA	56.432	9,68
CN CENTENO	41	96,48
TT TRITICALE	16.385	23,20
MC MEZCLA DE CEREALES DE INVIERNO	13.565	27,32
AR ARROZ	37.422	13,81
MA MAIZ	23.007	12,10
SR SORGO	1.200	43,95
CX OTROS CEREALES GRANO		
TOTAL CEREALES GRANO (CE)	869.642	3,03
JS JUDIAS SECAS		
HS HABAS SECAS	19.990	13,37
LE LENTEJAS		
GA GARBANZOS	17.283	15,57
GS GUI SANTES SECOS	17.414	20,67
VE VEZA	1.309	61,66
AT ALTRAMUZ	660	96,48
AL ALGARROBAS		
YE YEROS		
LX OTRAS LEGUMINOSAS GRANO		
TOTAL LEGUMINOSAS (LE)	56.655	9,72
PT PATATA	8.359	20,65
BT BATATA	26	46,29
CY CHUFA		
TX OTROS TUBERCULOS PARA CONSUMO		
TOTAL TUBERCULOS C. H. (TU)	8.385	20,25
CA CAÑA DE AZUCAR	809	45,79
RM REMOLACHA AZUCARERA	35.492	12,69
AD ALGODON	60.798	8,87
LN LINO		
GI GIRASOL	240.293	5,41
SO SOJA		
CZ COLZA		
OX OTRAS OLEAGINOSAS		
TA TABACO	1.331	44,22
LU LUPULO		
PD PIMIENTO PARA PIMENTON		
CD CONDIMENTOS (PIMENTON,ANIS,AZAFRAN,ETC	1.784	30,28
AA AROMATICAS (LAVANDA,LAVANDIN,ETC)	80	99,67
IX OTROS CULTIVOS INDUSTRIALES	975	52,05
CC CACAHUETE		
TOTAL INDUSTRIALES (IN)	341.561	4,52
MF MAIZ FORRAJERO	1.414	47,62
AF ALFALFA	12.308	16,14
VF VEZA (veza+avena) PARA FORRAJE	34	71,38
FV OTROS FORRAJES (CEREAL INV,SORGO,TREBC	47.038	13,80
PP PRADERAS POLIFITAS	1.312	42,59
NF NABO FORRAJERO		
RF REMOLACHA FORRAJERA	106	96,48
CS COLES Y BERZAS FORRAJERAS		
RX OTRAS PLANTAS DE ESCARDA FORRA JERA	16	98,58
TOTAL FORRAJERAS (FO)	62.228	11,18
AZ ACELGA	23	63,26
CM COL REPOLLO	85	55,21
CI COL BROCOLI	502	69,09
EP ESPARRAGO	4.264	18,80
AP APIO	22	98,58
LC LECHUGA	2.159	74,76
LO LOMBARDA		
EL ESCAROLA		
TO TOMATE	6.605	18,04
SA SANDIA	4.242	26,26
MO MELON	2.849	26,81
CW CALABAZA	265	46,32
CB CALABACIN	1.363	29,60
PI PEPINO	464	42,35
BE BERENJENA	610	25,80
PQ PIMIENTO	2.105	28,01
PU PUERRO	191	49,73
AC ALCAHOFA	1.951	36,18
CK COLIFLOR	762	42,44
AJ AJO	2.305	36,14
CL CEBOLLA	2.298	28,11
RW REMOLACHA MESA	942	73,20
CT ZANAHORIA	746	44,62
MD MAIZ DULCE	256	62,34
JV JUDIAS VERDES	1.676	24,97
GV GUI SANTES VERDES	943	56,58
HV HABAS VERDES	2.448	73,75
FN FRESA-FRESON	8.419	23,24
VH HUERTO VACIO	1.377	37,52
HP CHAMPIÑON		
HX OTRAS HORTALIZAS	1.128	34,26
TOTAL HORTALIZAS (HO)	51.001	9,49
FO FLORES Y ORNAMENTALES	2.638	53,60
TOTAL FLORES Y ORNAMENTALES (FL)	2.638	53,59
TOTAL CULTIVOS HERBACEOS (A)	1.392.111	
BA BARBECHO	310.552	4,40
BR BARBECHO REGADIO	18.132	11,35
PO POSIO (Pastos con laboreo ocasional)	38.397	20,79
TOTAL OTRAS TIERRAS DE LABOR (B)	367.081	4,45
TOTAL TIERRAS DE LABOR (C=A+B)	1.759.192	

CULTIVO	Superf. (ha)	C. Var. (%)
NR NARANJO	61.418	10,0
MR MANDARINO	7.243	29,5
LI LIMONERO	6.355	23,5
PA POMELO	171	98,6
NG NARANJO AMARGO	5	96,5
AX OTROS CITRICOS		
TOTAL FRUTALES CITRICOS (CI)	75.192	9,8
IN MANZANO	280	40,3
MX MANZANO NO COMERCIAL		
PE PERAL	544	34,1
MB MEMBRILERO	906	40,4
NI NISPERO	954	53,5
AB ALBARICOQUERO	229	65,2
CE CEREZO Y GUINDO	2.685	28,5
ME MELOCOTONERO Y NECTARINAS	9.194	23,1
CR CIRUELO	4.137	29,4
HI HIGUERA	2.916	35,7
CH CHIRIMOYO	1.847	33,7
AU AGUACATE	15.426	18,0
CQ CAQUI	376	64,6
PL PLATANERA		
KW KIWI		
CU CHUMBERA	201	67,1
MG MANGO	1.182	43,0
GR GRANADO	77	54,9
PY PAPAYA		
PÑ PIÑA		
AM ALMENDRO	167.160	7,0
AQ ALMENDRO ABANDONADO	9.509	16,9
AY ALMENDRO NO COMERCIAL	8.087	
NU NOGAL FRUTO	554	40,3
AE AVELLANO		
FX OTROS FRUTALES	2.742	46,7
TOTAL FRUTALES NO CITRICOS (FR)	229.008	5,8
VM UVA DE MESA	5.390	50,4
VT UVA DE TRANSFORMACION	36.685	12,4
TOTAL VIÑEDO (VI)	42.075	12,4
OM ACEITUNA DE MESA	76.934	10,8
OT ACEITUNA DE ALMAZARA	1.422.977	2,5
TOTAL OLIVAR (OL)	1.499.911	2,4
AO ALGARROBO	3.044	48,6
NX OTROS CULTIVOS LEÑOSOS	1.434	49,7
TOTAL OTROS CULTIVOS LEÑOSOS (OC)	4.479	37,0
VV VIVEROS	2.237	40,3
TOTAL VIVEROS (VV)	2.237	40,3
TOTAL CULTIVOS LEÑOSOS (D)	1.852.901	
IN SUPERFICIE EN INVERNADERO	44.754	13,9
TOTAL OTRAS SUPERFICIES (I)	25.639	13,9
HU HUERTOS FAMILIARES	13.024	11,1
TOTAL OTRAS SUPERFICIES (H)	13.024	11,1
TOTAL TIERRAS DE CULTIVO (C+D+H+I)	3.650.756	
PW PRADOS NATURALES (en regadio)	2.800	
PR PRADOS NATURALES (en secano)	2.941	
PH PASTIZAL ALTA MONTAÑA	3.237	
PS PASTIZALES	1.026.303	
PM PASTIZAL MATORRAL	85.426	
CP CHOPO	6.490	
CO CONIFERAS	854.613	
FL FRONDOSAS CRECIMIENTO LENTO	244.371	
FR FRONDOSAS CRECIMIENTO RAPIDO	89.468	
CF CONIFERAS Y FRONDOSAS	70.507	
ML MATORRAL	1.528.283	
ER ERIAL	253.528	
ES ESPARTIZAL	129.649	
BL BALDIO	100.276	
IM IMPRODUCTIVO	202.770	
NA NO AGRICOLA	369.964	
AG AGUAS INTERIORES	114.535	
AS MAR		
TOTAL OTRAS SUPERFICIES	5.085.161	

TOTAL SUPERFICIE GEOGRÁFICA 8.735.917

3.1.17. CANARIAS Distribución General de la Tierra (ha.)

CULTIVO	Superf. (ha)	C. Var. (%)
TD TRIGO DURO	36	112,96
TB TRIGO BLANDO Y SEMIDURO		
C2 CEBADA DE 2 CARRERAS	16	15,30
C6 CEBADA DE 6 CARRERAS		
AV AVENA		
CN CENTENO	11	44,70
TT TRITICALE		
MC MEZCLA DE CEREALES DE INVIERNO		
AR ARROZ		
MA MAIZ	264	34,90
SR SORGO		
CX OTROS CEREALES GRANO		
TOTAL CEREALES GRANO (CE)	327	23,13
JS JUDIAS SECAS	68	120,74
HS HABAS SECAS		
LE LENTEJAS	75	69,49
GA GARBANZOS	15	77,95
GS GUI SANTES SECOS	66	61,16
VE VEZA		
AT ALTRAMUZ	21	120,74
AL ALGARROBAS		
YE YEROS		
LX OTRAS LEGUMINOSAS GRANO	1	120,74
TOTAL LEGUMINOSAS (LE)	246	48,85
PT PATATA	5.101	20,90
BT BATATA	457	95,30
CY CHUFA		
TX OTROS TUBERCULOS PARA CONSUMO		
TOTAL TUBERCULOS C. H. (TU)	5.557	20,64
CA CAÑA DE AZUCAR		
RM REMOLACHA AZUCARERA		
AD ALGODON		
LN LINO		
GI GIRASOL		
SO SOJA		
CZ COLZA		
OX OTRAS OLEAGINOSAS		
TA TABACO		
LU LUPULO		
PD PIMIENTO PARA PIMENTON		
CD CONDIMENTOS (PIMENTON,ANIS,AZAFRAN,ETC		
AA AROMATICAS (LAVANDA,LAVANDIN,ETC)	50	
IX OTROS CULTIVOS INDUSTRIALES		
CC CACAHUETE		
TOTAL INDUSTRIALES (IN)	50	
MF MAIZ FORRAJERO	10	120,74
AF ALFALFA		
VF VEZA (veza+avena) PARA FORRAJE		
FV OTROS FORRAJES (CEREAL INV,SORGO,TREBC	333	55,07
PP PRADERAS POLIFITAS		
NF NABO FORRAJERO		
RF REMOLACHA FORRAJERA		
CS COLES Y BERZAS FORRAJERAS		
RX OTRAS PLANTAS DE ESCARDA FORRA JERA		
TOTAL FORRAJERAS (FO)	343	53,28
AZ ACELGA	3	120,74
CM COL REPOLLO	91	262,34
CI COL BROCOLI		
EP ESPARRAGO		
AP APIO		
LC LECHUGA	147	73,04
LO LOMBARDA		
EL ESCAROLA	29	120,74
TO TOMATE	2.624	44,34
SA SANDIA		
MO MELON		
CW CALABAZA	7	120,74
CB CALABACIN	230	15,72
PI PEPINO	77	78,08
BE BERENJENA	2	120,74
PQ PIMIENTO	48	81,20
PU PUERRO	15	120,74
AC ALCACHOFA		
CK COLIFLOR	32	15,43
AJ AJO	2	78,49
CL CEBOLLA	305	23,40
RW REMOLACHA MESA		
CT ZANAHORIA	22	88,23
MD MAIZ DULCE	42	83,36
JV JUDIAS VERDES	120	77,51
GV GUI SANTES VERDES		
HV HABAS VERDES	3	
FN FRESA-FRESON		
VH HUERTO VACIO	827	39,55
HP CHAMPIÑON		
HX OTRAS HORTALIZAS	17	15,30
TOTAL HORTALIZAS (HO)	4.643	25,94
FO FLORES Y ORNAMENTALES	263	116,64
TOTAL FLORES Y ORNAMENTALES (FL)	263	116,45
TOTAL CULTIVOS HERBACEOS (A)	11.429	
BA BARBECHO	9.859	12,28
BR BARBECHO REGADIO	412	91,19
PO POSIO (Pastos con laboreo ocasional)	1.135	63,45
TOTAL OTRAS TIERRAS DE LABOR (B)	11.405	11,89
TOTAL TIERRAS DE LABOR (C=A+B)	22.835	

CULTIVO	Superf. (ha)	C. Var. (%)
NR NARANJO	566	30,8
MR MANDARINO		
LI LIMONERO	98	19,6
PA POMELO		
NG NARANJO AMARGO		
AX OTROS CITRICOS		
TOTAL FRUTALES CITRICOS (CI)	665	23,8
IN MANZANO	25	120,7
MX MANZANO NO COMERCIAL	6	120,7
PE PERAL	10	120,7
MB MEMBRILERO		
NI NISPERO	25	111,3
AB ALBARICOQUERO	3	120,7
CE CEREZO Y GUINDO	2	120,7
ME MELOCOTONERO Y NECTARINAS	59	19,2
CR CIRUELO	109	16,0
HI HIGUERA	153	33,2
CH CHIRIMOYO		
AU AGUACATE	829	74,7
CQ CAQUI		
PL PLATANERA	10.167	15,2
KW KIWI	14	120,7
CU CHUMBERA	131	258,4
MG MANGO	302	83,1
GR GRANADO		
PY PAPAYA	83	81,6
PÑ PIÑA	110	120,7
AM ALMENDRO	34	16,9
AQ ALMENDRO ABANDONADO	190	93,2
AY ALMENDRO NO COMERCIAL	252	
NU NOGAL FRUTO		
AE AVELLANO		
FX OTROS FRUTALES	997	113,7
TOTAL FRUTALES NO CITRICOS (FR)	13.502	13,7
VM UVA DE MESA		
VT UVA DE TRANSFORMACION	7.554	13,0
TOTAL VIÑEDO (VI)	7.554	13,0
OM ACEITUNA DE MESA	8	120,7
OT ACEITUNA DE ALMAZARA		
TOTAL OLIVAR (OL)	8	120,7
AO ALGARROBO		
NX OTROS CULTIVOS LEÑOSOS	8	
TOTAL OTROS CULTIVOS LEÑOSOS (OC)	8	
VV VIVEROS	228	426,0
TOTAL VIVEROS (VV)	228	426,0
TOTAL CULTIVOS LEÑOSOS (D)	21.964	
IN SUPERFICIE EN INVERNADERO	7.478	41,5
TOTAL OTRAS SUPERFICIES (I)	1.013	41,5
HU HUERTOS FAMILIARES	1.879	15,2
TOTAL OTRAS SUPERFICIES (H)	1.879	15,2
TOTAL TIERRAS DE CULTIVO (C+D+H+I)	47.691	
PW PRADOS NATURALES (en regadio)		
PR PRADOS NATURALES (en secano)	897	
PH PASTIZAL ALTA MONTAÑA	30	
PS PASTIZALES	8.690	
PM PASTIZAL MATORRAL	6.142	
CP CHOPO		
CO CONIFERAS	86.571	
FL FRONDOSAS CRECIMIENTO LENTO	8.912	
FR FRONDOSAS CRECIMIENTO RAPIDO	3.356	
CF CONIFERAS Y FRONDOSAS	704	
ML MATORRAL	82.046	
ER ERIAL	253.582	
ES ESPARTIZAL		
BL BALDIO	88.855	
IM IMPRODUCTIVO	123.733	
NA NO AGRICOLA	35.271	
AG AGUAS INTERIORES	1.545	
AS MAR		
TOTAL OTRAS SUPERFICIES	700.332	

TOTAL SUPERFICIE GEOGRÁFICA 748.023

3.2.- Distribución general de grupos de cultivos y cubiertas del suelo por Comunidades Autónomas y Provincias.

Los cuadros presentados a continuación muestran la clasificación de la superficie geográfica de cada Provincia y Comunidad Autónoma, por grandes grupos de cultivos y aprovechamientos.

El cuadro general 3.2.1 resume toda la información sobre la distribución de la tierra: tierras de cultivo, prados y pastizales permanentes y otras tierras (que se ha desglosado en superficie forestal arbolada más otras superficies).

A continuación se presenta un cuadro para cada categoría de las enunciadas, que ofrece información desagregada por grandes grupos de cultivos y aprovechamientos.

Para las tierras de cultivo se recogen los resultados correspondientes a los grandes grupos (cultivos herbáceos, leñosos, etc.) y los diferentes grupos de cultivos (cereales, leguminosas, etc.), aportándose también información diferenciada por sistema de cultivo: secano y regadío.

Las superficies geográficas provinciales de referencia, son las que aparecen en el *Anuario de Estadística Agraria* del año 1997.

3.2.1 GRANDES GRUPOS DE USOS Y APROVECHAMIENTOS DEL SUELO. Distribución general de la tierra por provincias (ha)

Provincias y CC.AA	Tierras de Cultivo	Prados y Pastizales Permanentes	Superficie Forestal Arbolada (1)	Otras Superficies	Total Superficie Geográfica
A CORUÑA	102.844	105.362	416.135	168.745	793.086
LUGO	102.389	219.742	423.313	234.851	980.295
OURENSE	42.239	208.059	234.435	243.097	727.830
PONTEVEDRA	51.640	71.827	187.707	135.282	446.456
GALICIA	299.111	604.990	1.261.590	781.975	2.947.667
P.DE ASTURIAS	27.022	390.418	334.167	304.821	1.056.428
CANTABRIA	5.762	240.702	128.338	157.332	532.134
ALAVA	74.834	37.624	127.211	65.060	304.729
GUIPUZCOA	3.859	50.391	117.021	27.375	198.647
VIZCAYA	2.820	54.157	121.617	43.101	221.696
PAIS VASCO	81.514	142.173	365.849	135.536	725.072
NAVARRA	344.928	139.613	402.138	152.456	1.039.135
LA RIOJA	154.454	63.524	112.378	173.032	503.388
HUESCA	543.082	104.397	473.859	439.941	1.561.279
TERUEL	417.131	117.595	424.328	521.282	1.480.336
ZARAGOZA	796.456	46.117	231.144	651.503	1.725.221
ARAGON	1.756.670	268.109	1.129.331	1.612.726	4.766.836
BARCELONA	144.942	27.533	368.418	232.316	773.210
GIRONA	103.202	55.022	329.826	101.311	589.361
LLEIDA	372.069	93.659	454.579	282.681	1.202.988
TARRAGONA	237.877	7.101	168.449	215.744	629.171
CATALUÑA	858.091	183.315	1.321.272	832.052	3.194.730
BALEARES	201.479	19.609	117.708	155.406	494.202
AVILA	179.792	309.572	166.612	148.818	804.794
BURGOS	608.228	228.051	376.739	204.767	1.417.785
LEON	343.775	276.071	386.653	540.363	1.546.862
PALENCIA	492.715	55.827	150.323	104.669	803.534
SALAMANCA	310.669	663.014	112.670	147.251	1.233.603
SEGOVIA	275.341	115.399	218.124	86.025	694.890
SORIA	369.380	25.178	376.798	257.347	1.028.703
VALLADOLID	583.903	21.657	137.989	71.412	814.961
ZAMORA	429.671	213.737	126.181	286.310	1.055.900
CASTILLA Y LEON	3.593.475	1.908.507	2.052.089	1.846.962	9.401.033
MADRID	194.145	99.487	197.604	311.556	802.792
ALBACETE	749.010	30.373	280.924	425.493	1.485.800
CIUDAD REAL	1.044.569	221.007	179.425	529.883	1.974.883
CUENCA	808.278	48.723	593.198	255.808	1.706.008
GUADALAJARA	367.038	35.717	471.062	345.223	1.219.040
TOLEDO	875.779	132.531	117.838	410.652	1.536.800
CASTILLA LA MANCHA	3.844.673	468.351	1.642.447	1.967.060	7.922.531
ALICANTE	186.842	1.957	112.946	280.156	581.901
CASTELLON	148.417	63.697	192.834	259.879	664.827
VALENCIA	344.416	1.227	277.621	456.029	1.079.293
C. VALENCIANA	679.674	66.881	583.401	996.064	2.326.021
MURCIA	474.986	30	218.351	438.371	1.131.738
BADAJOZ	954.011	783.595	182.538	245.542	2.165.686
CACERES	302.324	1.109.665	226.931	355.560	1.994.481
EXTREMADURA	1.256.336	1.893.260	409.469	601.102	4.160.167
ALMERIA	183.227	26.035	124.091	544.299	877.652
CADIZ	292.623	158.428	42.386	245.100	738.537
CORDOBA	686.091	318.790	86.980	285.269	1.377.131
GRANADA	536.052	57.620	179.684	479.781	1.253.136
HUELVA	159.809	179.405	433.577	235.682	1.008.473
JAEN	641.173	151.053	227.311	330.221	1.349.757
MALAGA	318.953	66.498	75.394	266.784	727.629
SEVILLA	832.828	162.876	96.028	311.870	1.403.602
ANDALUCIA	3.650.756	1.120.706	1.265.450	2.699.004	8.735.917
PALMAS (Las)	18.921	8.298	12.422	370.265	409.906
Sta.C.TENERIFE	28.770	7.459	87.120	214.767	338.117
CANARIAS	47.691	15.758	99.542	585.032	748.023
ESPAÑA	17.470.767	7.625.432	11.641.126	13.750.488	50.487.814

(1) Las dehesas de labor con arbolado y de pasto con arbolado están incluidas en Tierras de Cultivo y Prados y Pastizales Permanentes, respectivamente. El matorral se incluye en Otras Superficies.

3.2.2 TIERRAS DE CULTIVO. Distribución general de la tierra por provincias (ha)

Provincias y CC.AA	TIERRAS DE LABOR			Cultivos Leñosos	Cultivos en Invernadero	Huertos Familiares	Total Tierras de Cultivo
	Cultivos Herbáceos	Barbecho y Posío	Total				
A CORUÑA	91.207	3.064	94.271	3.309	268	4.996	102.844
LUGO	93.847	5.252	99.099	2.328	27	935	102.389
OURENSE	24.710	2.866	27.576	10.925	41	3.697	42.239
PONTEVEDRA	30.385	1.321	31.706	14.412	172	5.351	51.640
GALICIA	240.148	12.504	252.652	30.974	508	14.978	299.111
P.DE ASTURIAS	19.943	414	20.358	3.919	208	2.538	27.022
CANTABRIA	5.080	170	5.250	44	2	465	5.762
ALAVA	56.002	5.589	61.591	12.836		407	74.834
GUIPUZCOA	240	14	254	2.774	82	749	3.859
VIZCAYA	154	3	157	1.407	64	1.193	2.820
PAIS VASCO	56.396	5.606	62.002	17.017	145	2.350	81.514
NAVARRA	243.687	57.667	301.354	39.501	324	3.750	344.928
LA RIOJA	64.633	20.605	85.238	66.287	77	2.852	154.454
HUESCA	376.227	114.276	490.503	50.426	48	2.106	543.082
TERUEL	208.786	146.447	355.233	60.741		1.157	417.131
ZARAGOZA	399.712	264.362	664.074	129.819	246	2.317	796.456
ARAGON	984.725	525.084	1.509.810	240.986	294	5.580	1.756.670
BARCELONA	95.349	14.936	110.285	30.268	1.224	3.165	144.942
GIRONA	74.280	11.810	86.090	14.676	132	2.306	103.202
LLEIDA	233.776	22.814	256.589	114.058	70	1.352	372.069
TARRAGONA	45.882	7.711	53.594	181.544	40	2.700	237.877
CATALUNA	449.287	57.271	506.558	340.546	1.466	9.522	858.091
BALEARES	60.305	33.369	93.674	103.691	326	3.788	201.479
AVILA	138.673	32.733	171.406	7.994	7	385	179.792
BURGOS	514.521	73.518	588.039	18.438	31	1.719	608.228
LEON	212.179	108.368	320.547	19.602	14	3.612	343.775
PALENCIA	422.211	69.162	491.373	1.080		263	492.715
SALAMANCA	228.219	76.570	304.789	5.218	6	656	310.669
SEGOVIA	219.938	52.781	272.718	2.190		433	275.341
SORIA	286.043	79.321	365.364	3.711		305	369.380
VALLADOLID	481.242	79.267	560.509	23.008	46	339	583.903
ZAMORA	244.568	160.358	404.926	22.711	3	2.031	429.671
CASTILLA Y LEON	2.747.594	732.077	3.479.671	103.952	108	9.744	3.593.475
MADRID	74.171	77.145	151.315	41.619	287	924	194.145
ALBACETE	336.576	233.396	569.972	177.485	30	1.523	749.010
CIUDAD REAL	315.042	362.195	677.237	366.340	62	930	1.044.569
CUENCA	521.959	117.403	639.362	167.893		1.023	808.278
GUADALAJARA	237.921	103.970	341.891	24.209	1	936	367.038
TOLEDO	321.108	275.328	596.436	278.258	36	1.050	875.779
CASTILLA LA MANCHA	1.732.606	1.092.291	2.824.897	1.014.185	129	5.462	3.844.673
ALICANTE	21.248	21.441	42.689	139.563	654	3.936	186.842
CASTELLON	11.061	10.430	21.491	124.243		2.683	148.417
VALENCIA	39.266	24.159	63.424	277.978	385	2.629	344.416
C. VALENCIANA	71.574	56.030	127.604	541.783	1.039	9.248	679.674
MURCIA	106.148	91.484	197.632	264.976	7.437	4.941	474.986
BADAJOS	404.545	267.133	671.678	279.100	17	3.216	954.011
CACERES	99.435	108.344	207.779	91.955	70	2.520	302.324
EXTREMADURA	503.980	375.477	879.457	371.056	87	5.736	1.256.336
ALMERIA	24.191	31.676	55.867	93.566	31.424	2.369	183.227
CADIZ	226.166	27.460	253.626	35.052	1.959	1.986	292.623
CORDOBA	259.212	80.326	339.538	345.493	58	1.002	686.091
GRANADA	142.534	83.299	225.833	303.943	4.103	2.173	536.052
HUELVA	69.895	34.676	104.571	49.187	4.925	1.126	159.809
JAEN	40.875	17.886	58.761	581.129	166	1.117	641.173
MALAGA	82.867	17.748	100.615	214.107	1.659	2.572	318.953
SEVILLA	527.837	74.010	601.847	229.872	460	649	832.828
ANDALUCIA	1.373.577	367.081	1.740.659	1.852.348	44.754	12.996	3.650.756
PALMAS (Las)	2.468	9.586	12.054	2.532	3.701	635	18.921
Sta.C.TENERIFE	5.635	1.820	7.455	16.474	3.778	1.063	28.770
CANARIAS	8.103	11.405	19.509	19.005	7.478	1.699	47.691
ESPAÑA	8.741.960	3.515.680	12.257.639	5.051.888	64.668	96.572	17.470.767

3.2.3 PRADOS Y PASTIZALES PERMANENTES. Distribución general de la tierra por provincias (ha)

Provincias y CC.AA	PRADOS NATURALES			PASTIZALES PERMANENTES				Total Prados y Pastizales Permanentes
	Secano	Regadio	Total	Alta montaña	Pastizal	Pastizal - Matorral	Total	
A CORUÑA	71.789	2.333	74.122	445	18.386	12.409	31.240	105.362
LUGO	146.415	429	146.844		40.778	32.120	72.898	219.742
OURENSE	31.943	1.915	33.858	2.283	78.928	92.990	174.202	208.059
PONTEVEDRA	27.531	4.055	31.586		19.696	20.545	40.241	71.827
GALICIA	277.677	8.732	286.409	2.728	157.789	158.064	318.581	604.990
P.DE ASTURIAS	161.499	1.181	162.680	123.715	56.443	47.580	227.738	390.418
CANTABRIA	97.862		97.862	49.685	65.810	27.344	142.840	240.702
ALAVA	19.582	316	19.898		8.731	8.996	17.726	37.624
GUIPUZCOA	31.291		31.291		10.460	8.641	19.101	50.391
VIZCAYA	24.625		24.625	4.658	21.352	3.522	29.532	54.157
PAIS VASCO	75.498	316	75.814	4.658	40.543	21.158	66.359	142.173
NAVARRA	25.557	352	25.909	698	105.405	7.601	113.704	139.613
LA RIOJA	58	61	119	16.443	15.292	31.669	63.404	63.524
HUESCA	3.608	147	3.754	20.762	62.069	17.812	100.643	104.397
TERUEL	1.228	18	1.247	26.110	49.030	41.208	116.348	117.595
ZARAGOZA	33	162	194	182	18.821	26.920	45.923	46.117
ARAGON	4.869	327	5.196	47.054	129.920	85.940	262.914	268.109
BARCELONA	1.640		1.640	5.523	13.071	7.299	25.893	27.533
GIRONA	7.240	57	7.297	23.958	15.687	8.079	47.724	55.022
LLEIDA	13.939	1.907	15.846	53.586	14.787	9.439	77.813	93.659
TARRAGONA					3.932	3.169	7.101	7.101
CATALUÑA	22.819	1.964	24.783	83.067	47.478	27.987	158.532	183.315
BALEARES					12.637	6.973	19.609	19.609
AVILA	30.286	42	30.328	23.548	149.430	106.266	279.244	309.572
BURGOS	29.697		29.697	6.135	162.157	30.062	198.354	228.051
LEON	20.866	19.430	40.297	12.457	148.761	74.556	235.774	276.071
PALENCIA	9.253	103	9.357	686	35.592	10.192	46.470	55.827
SALAMANCA	63.453	191	63.644	748	464.612	134.011	599.370	663.014
SEGOVIA	6.896	59	6.955	635	91.084	16.725	108.444	115.399
SORIA	4.071		4.071		19.760	1.346	21.106	25.178
VALLADOLID	2.662	218	2.881		16.852	1.925	18.777	21.657
ZAMORA	21.126	25	21.152	29.559	113.906	49.120	192.585	213.737
CASTILLA Y LEON	188.312	20.070	208.381	73.769	1.202.154	424.203	1.700.126	1.908.507
MADRID	2.141	2.298	4.439	627	73.648	20.773	95.048	99.487
ALBACETE	172		172	16	15.555	14.630	30.201	30.373
CIUDAD REAL					148.055	72.952	221.007	221.007
CUENCA	237		237	2.078	23.223	23.185	48.486	48.723
GUADALAJARA	174		174	44	12.793	22.706	35.543	35.717
TOLEDO	4.256	261	4.516		107.329	20.686	128.015	132.531
CASTILLA LA MANCHA	4.838	261	5.099	2.138	306.956	154.159	463.252	468.351
ALICANTE					1.911	46	1.957	1.957
CASTELLON				31	43.812	19.855	63.697	63.697
VALENCIA		4	4		984	239	1.223	1.227
C. VALENCIANA		4	4	31	46.706	20.140	66.877	66.881
MURCIA					26	4	30	30
BADAJOS	471	117	588		610.440	172.567	783.007	783.595
CACERES	12.927	2.402	15.328	5.750	768.589	319.998	1.094.337	1.109.665
EXTREMADURA	13.398	2.518	15.916	5.750	1.379.030	492.565	1.877.344	1.893.260
ALMERIA				1.056	24.979		26.035	26.035
CADIZ	2.922	2.064	4.986		136.389	17.053	153.442	158.428
CORDOBA					305.860	12.931	318.790	318.790
GRANADA		106	106	1.881	52.422	3.210	57.514	57.620
HUELVA	19		19	299	163.550	15.537	179.386	179.405
JAEN					131.062	19.990	151.053	151.053
MALAGA					58.176	8.322	66.498	66.498
SEVILLA		630	630		153.864	8.383	162.247	162.876
ANDALUCIA	2.941	2.800	5.741	3.237	1.026.303	85.426	1.114.965	1.120.706
PALMAS (Las)	817		817	30	1.429	6.023	7.481	8.298
Sta.C.TENERIFE	80		80		7.260	119	7.380	7.459
CANARIAS	897		897	30	8.690	6.142	14.861	15.758
ESPAÑA	878.364	40.883	919.248	413.629	4.674.829	1.617.726	6.706.185	7.625.432

3.2.4 SUPERFICIE FORESTAL ARBOLADA. Distribución general de la tierra por provincias (ha)

Provincias y CC.AA	Coníferas	Frondosas		Coníferas y Frondosas	Chopo	Total Superficie Forestal Arbolada
		Crecimiento Lento	Crecimiento Rápido			
A CORUÑA	80.277	32.750	158.791	144.107	209	416.135
LUGO	116.345	121.238	94.155	89.735	1.840	423.313
OURENSE	62.499	101.706	22.883	46.637	710	234.435
PONTEVEDRA	54.451	27.378	41.118	64.704	56	187.707
GALICIA	313.572	283.072	316.947	345.184	2.816	1.261.590
P.DE ASTURIAS	52.140	179.427	69.846	32.733	21	334.167
CANTABRIA	24.085	65.077	37.528	935	713	128.338
ALAVA	9.775	99.809	2.938	13.957	732	127.211
GUIPUZCOA	65.944	37.651	2.823	10.397	207	117.021
VIZCAYA	78.850	19.157	10.587	12.476	547	121.617
PAIS VASCO	154.569	156.617	16.347	36.830	1.486	365.849
NAVARRA	129.798	219.048	7.153	43.417	2.723	402.138
LA RIOJA	60.286	26.315	245	22.080	3.452	112.378
HUESCA	374.130	61.393	4.569	32.795	971	473.859
TERUEL	360.565	28.287	333	31.511	3.632	424.328
ZARAGOZA	159.337	37.404	2.783	28.344	3.277	231.144
ARAGON	894.032	127.085	7.685	92.649	7.880	1.129.331
BARCELONA	200.967	52.329	1.272	112.342	1.508	368.418
GIRONA	84.843	131.048	8.619	99.300	6.016	329.826
LLEIDA	215.604	112.865	3.693	121.332	1.085	454.579
TARRAGONA	130.567	10.033	5.721	22.077	50	168.449
CATALUÑA	631.982	306.274	19.306	355.051	8.659	1.321.272
BALEARES	66.092	7.755	204	43.648	9	117.708
AVILA	103.625	55.197	1.961	3.863	1.967	166.612
BURGOS	164.256	162.373	850	38.406	10.854	376.739
LEON	145.942	181.601	10.659	16.135	32.315	386.653
PALENCIA	55.083	77.594	87	8.896	8.662	150.323
SALAMANCA	38.280	65.348	823	5.741	2.478	112.670
SEGOVIA	143.426	53.446	1.791	13.142	6.319	218.124
SORIA	261.010	93.900	599	12.059	9.230	376.798
VALLADOLID	103.932	21.183	398	8.464	4.013	137.989
ZAMORA	40.482	72.580	2.166	2.965	7.988	126.181
CASTILLA Y LEON	1.056.036	783.222	19.334	109.670	83.827	2.052.089
MADRID	62.350	99.426	2.261	31.150	2.417	197.604
ALBACETE	221.714	24.687	793	32.272	1.457	280.924
CIUDAD REAL	58.002	100.848	3.321	17.018	235	179.425
CUENCA	464.080	47.334	1.218	78.114	2.453	593.198
GUADALAJARA	239.291	159.826	1.151	66.590	4.203	471.062
TOLEDO	33.620	65.425	8.145	10.328	320	117.838
CASTILLA LA MANCHA	1.016.707	398.120	14.629	204.322	8.668	1.642.447
ALICANTE	101.772	3.789	1.425	5.509	450	112.946
CASTELLON	115.183	44.281	253	32.240	877	192.834
VALENCIA	263.679	890	293	12.067	692	277.621
C. VALENCIANA	480.634	48.961	1.971	49.816	2.019	583.401
MURCIA	208.040	7.287	70	2.848	107	218.351
BADAJOS	11.140	108.922	56.431	6.019	26	182.538
CACERES	33.535	124.501	63.586	3.222	2.088	226.931
EXTREMADURA	44.675	233.422	120.018	9.240	2.114	409.469
ALMERIA	115.172	1.627	328	6.249	715	124.091
CADIZ	16.876	20.840	2.489	2.181		42.386
CORDOBA	52.423	19.761	1.041	13.447	308	86.980
GRANADA	134.670	23.564	3.466	13.773	4.211	179.684
HUELVA	216.787	128.339	62.741	25.432	279	433.577
JAEN	212.937	9.922	3.553	432	466	227.311
MALAGA	57.560	12.273	1.545	3.504	512	75.394
SEVILLA	48.188	28.046	14.305	5.488		96.028
ANDALUCÍA	854.613	244.371	89.468	70.507	6.490	1.265.450
PALMAS (Las)	10.599	352	767	704		12.422
Sta.C.TENERIFE	75.972	8.559	2.589			87.120
CANARIAS	86.571	8.912	3.356	704		99.542
ESPAÑA	6.136.181	3.194.391	726.367	1.450.784	133.403	11.641.126

(1) Véase nota al pie del cuadro 3.2.1

3.2.5 OTRAS SUPERFICIES. Distribución general de la tierra por provincias (ha)

Provincias y CC.AA	Matorral	Erial	Espartizal	Baldío	Improductivo	No Agrícola	Aguas Interiores	Total Otras Superficies
A CORUÑA	91.304			6.666	13.479	55.857	1.439	168.745
LUGO	171.510	3.073		2.008	9.827	42.339	6.094	234.851
OURENSE	179.087	3.420		12.232	13.066	27.975	7.316	243.097
PONTEVEDRA	71.149			6.969	5.376	48.639	3.149	135.282
GALICIA	513.050	6.493		27.875	41.749	174.810	17.999	781.975
P.DE ASTURIAS	217.383	23		528	37.140	46.231	3.516	304.821
CANTABRIA	66.502	22.862		2.701	32.200	26.989	6.078	157.332
ALAVA	24.907	13.220	622	5.487	3.711	12.991	4.122	65.060
GUIPUZCOA	11.885	157		1.330	3.085	9.676	1.243	27.375
VIZCAYA	21.489	8	1	2.497	2.889	14.535	1.682	43.101
PAIS VASCO	58.280	13.385	623	9.313	6.686	37.201	7.048	135.536
NAVARRA	69.921	5.031		7.114	3.036	57.228	10.126	152.456
LA RIOJA	126.226	7.417		13.209	2.802	19.657	3.720	173.032
HUESCA	265.479	32.529	817	24.428	59.087	33.730	23.871	439.941
TERUEL	247.456	192.467		28.185	22.702	26.476	3.996	521.282
ZARAGOZA	360.285	121.212	36	51.072	33.157	62.738	23.003	651.503
ARAGON	873.220	346.209	853	103.684	114.946	122.944	50.870	1.612.726
BARCELONA	101.430	1.892		14.218	11.882	97.629	5.265	232.316
GIRONA	21.662	694		8.780	13.744	54.204	2.227	101.311
LLEIDA	164.895	9.398	187	17.861	48.142	32.144	10.053	282.681
TARRAGONA	141.412	452		18.674	7.303	40.847	7.055	215.744
CATALUÑA	429.399	12.437	187	59.533	81.072	224.824	24.601	832.052
BALEARES	52.615	27	1.012	25.123	16.109	58.475	2.045	155.406
AVILA	69.617	4.938		3.953	41.966	22.033	6.309	148.818
BURGOS	97.109	31.740		17.506	13.240	38.571	6.600	204.767
LEON	373.593	11.625		24.818	66.732	54.629	8.966	540.363
PALENCIA	42.973	8.765		5.177	10.521	32.433	4.799	104.669
SALAMANCA	52.758	8.940		10.122	26.430	34.696	14.304	147.251
SEGOVIA	12.244	39.259		6.311	2.811	23.668	1.732	86.025
SORIA	45.809	162.970		26.564	2.588	13.965	5.452	257.347
VALLADOLID	1.955	9.273		9.199	5.186	40.710	5.089	71.412
ZAMORA	173.396	16.857		19.742	26.572	38.221	11.522	286.310
CASTILLA Y LEON	869.454	294.367		123.392	196.047	298.928	64.774	1.846.962
MADRID	98.012	39.868	4.479	32.782	11.489	114.848	10.077	311.556
ALBACETE	263.821	25.855	43.734	36.805	12.993	36.976	5.311	425.493
CIUDAD REAL	382.118	42.890		21.764	23.004	44.152	15.955	529.883
CUENCA	153.500	45.000		13.953	7.455	28.450	7.450	255.808
GUADALAJARA	250.158	21.089	427	15.202	5.632	33.258	19.457	345.223
TOLEDO	235.025	27.473	3.655	44.286	16.400	65.752	18.061	410.652
CASTILLA LA MANCHA	1.284.622	162.306	47.816	132.010	65.484	208.589	66.234	1.967.060
ALICANTE	95.667	22.712	1.673	51.338	17.325	79.001	12.440	280.156
CASTELLON	178.383	386		26.835	8.390	40.586	5.300	259.879
VALENCIA	280.010	2.685		45.766	22.869	88.128	16.572	456.029
C. VALENCIANA	554.061	25.782	1.673	123.939	48.584	207.714	34.312	996.064
MURCIA	180.835	53.577	43.949	61.904	21.135	67.245	9.726	438.371
BADAJOZ	89.143	9.888		6.627	10.593	71.019	58.272	245.542
CACERES	229.933	33.272		3.149	9.817	35.669	43.721	355.560
EXTREMADURA	319.076	43.160		9.776	20.409	106.688	101.992	601.102
ALMERIA	281.762	79.035	96.768	45.194	10.286	26.209	5.046	544.299
CADIZ	151.349	13.811		699	12.578	58.614	8.049	245.100
CORDOBA	215.710	10.383	171	1.765	6.756	37.451	13.034	285.269
GRANADA	212.165	68.350	30.849	18.924	88.987	46.297	14.209	479.781
HUELVA	126.919	7.382		9.407	16.722	48.893	26.358	235.682
JAEN	212.734	43.821	1.800	9.405	13.411	35.701	13.349	330.221
MALAGA	155.016	17.301		5.459	34.402	47.988	6.619	266.784
SEVILLA	172.629	13.446	61	9.423	19.628	68.811	27.871	311.870
ANDALUCIA	1.528.283	253.528	129.649	100.276	202.770	369.964	114.535	2.699.004
PALMAS (Las)	16.408	212.178		38.770	82.995	18.998	916	370.265
Sta.C.TENERIFE	65.638	41.404		50.085	40.738	16.273	629	214.767
CANARIAS	82.046	253.582		88.855	123.733	35.271	1.545	585.032
ESPAÑA	7.322.986	1.540.054	230.240	922.015	1.028.390	2.177.606	529.197	13.750.488

3.2.6 SISTEMAS DE CULTIVO. Distribución general de la tierra por provincias (ha)

Provincias y CC.AA	TIERRAS DE CULTIVO			TOTAL TIERRAS DE CULTIVO
	Secano	Regadío	Invernadero	
A CORUNA	98.054	4.521	268	102.844
LUGO	101.041	1.321	27	102.389
OURENSE	33.867	8.331	41	42.239
PONTEVEDRA	45.805	5.663	172	51.640
GALICIA	278.767	19.836	508	299.111
P.DE ASTURIAS	26.582	232	208	27.022
CANTABRIA	5.436	323	2	5.762
ALAVA	67.796	7.038		74.834
GUIPUZCOA	3.151	627	82	3.859
VIZCAYA	2.173	584	64	2.820
PAIS VASCO	73.120	8.249	145	81.514
NAVARRA	257.038	87.567	324	344.928
LA RIOJA	122.059	32.318	77	154.454
HUESCA	362.844	180.191	48	543.082
TERUEL	389.458	27.673		417.131
ZARAGOZA	625.826	170.384	246	796.456
ARAGON	1.378.127	378.249	294	1.756.670
BARCELONA	136.019	7.699	1.224	144.942
GIRONA	71.171	31.899	132	103.202
LLEIDA	236.257	135.742	70	372.069
TARRAGONA	166.943	70.895	40	237.877
CATALUÑA	610.390	246.235	1.466	858.091
BALEARES	185.290	15.862	326	201.479
AVILA	166.331	13.453	7	179.792
BURGOS	584.007	24.190	31	608.228
LEON	234.943	108.818	14	343.775
PALENCIA	434.842	57.873		492.715
SALAMANCA	275.787	34.876	6	310.669
SEGOVIA	261.425	13.916		275.341
SORIA	365.496	3.884		369.380
VALLADOLID	496.098	87.758	46	583.903
ZAMORA	379.955	49.713	3	429.671
CASTILLA Y LEON	3.198.885	394.482	108	3.593.475
MADRID	176.328	17.530	287	194.145
ALBACETE	607.866	141.115	30	749.010
CIUDAD REAL	856.472	188.035	62	1.044.569
CUENCA	774.570	33.708		808.278
GUADALAJARA	358.816	8.220	1	367.038
TOLEDO	784.536	91.207	36	875.779
CASTILLA LA MANCHA	3.382.260	462.284	129	3.844.673
ALICANTE	100.929	85.259	654	186.842
CASTELLON	100.383	48.034		148.417
VALENCIA	180.923	163.109	385	344.416
C. VALENCIANA	382.235	296.401	1.039	679.674
MURCIA	307.652	159.897	7.437	474.986
BADAJOS	820.923	133.071	17	954.011
CACERES	235.616	66.639	70	302.324
EXTREMADURA	1.056.539	199.710	87	1.256.336
ALMERIA	115.818	35.985	31.424	183.227
CADIZ	245.915	44.749	1.959	292.623
CORDOBA	595.818	90.215	58	686.091
GRANADA	432.223	99.726	4.103	536.052
HUELVA	127.472	27.413	4.925	159.809
JAEN	384.017	256.990	166	641.173
MALAGA	253.060	64.234	1.659	318.953
SEVILLA	571.278	261.090	460	832.828
ANDALUCIA	2.725.599	880.403	44.754	3.650.756
PALMAS (Las)	12.443	2.777	3.701	18.921
Sta.C.TENERIFE	13.110	11.882	3.778	28.770
CANARIAS	25.554	14.659	7.478	47.691
ESPAÑA	14.191.861	3.214.238	64.668	17.470.767

3.2.7 CULTIVO EN SECANO. Distribución general de la tierra por provincias (ha)

Provincias y CC.AA	TIERRAS DE LABOR			Cultivos Leñosos	Huertos Familiares	Total Tierras de Cultivo
	Cultivos Herbáceos	Barbecho y Posio	Total			
A CORUNA	87.097	3.059	90.155	3.267	4.632	98.054
LUGO	93.278	5.252	98.530	2.066	445	101.041
OURENSE	18.514	2.866	21.380	10.750	1.736	33.867
PONTEVEDRA	27.559	1.321	28.880	13.121	3.804	45.805
GALICIA	226.448	12.498	238.946	29.205	10.617	278.767
P.DE ASTURIAS	19.772	414	20.186	3.915	2.480	26.582
CANTABRIA	4.757	170	4.927	44	465	5.436
ALAVA	50.148	5.589	55.737	11.859	200	67.796
GUIPUZCOA	212	14	226	2.765	159	3.151
VIZCAYA	140	3	143	1.140	890	2.173
PAIS VASCO	50.500	5.606	56.106	15.764	1.249	73.120
NAVARRA	188.419	45.825	234.245	22.122	671	257.038
LA RIOJA	53.289	19.286	72.575	49.410	74	122.059
HUESCA	223.881	108.451	332.332	30.425	87	362.844
TERUEL	188.311	144.152	332.463	56.770	224	389.458
ZARAGOZA	275.163	257.732	532.895	92.643	288	625.826
ARAGON	687.356	510.335	1.197.690	179.838	598	1.378.127
BARCELONA	91.915	14.721	106.636	28.818	565	136.019
GIRONA	51.057	11.149	62.205	8.402	564	71.171
LLEIDA	153.914	19.201	173.115	62.991	151	236.257
TARRAGONA	21.150	6.779	27.929	138.749	265	166.943
CATALUÑA	318.036	51.850	369.885	238.960	1.545	610.390
BALEARES	54.066	32.932	86.998	97.443	849	185.290
AVILA	126.524	32.307	158.831	7.418	82	166.331
BURGOS	494.175	73.333	567.508	15.485	1.014	584.007
LEON	108.111	108.253	216.363	17.737	843	234.943
PALENCIA	364.999	68.762	433.761	1.019	62	434.842
SALAMANCA	193.879	76.473	270.351	5.162	274	275.787
SEGOVIA	206.724	52.781	259.504	1.698	223	261.425
SORIA	282.471	79.251	361.722	3.711	63	365.496
VALLADOLID	404.065	77.430	481.495	14.479	124	496.098
ZAMORA	200.592	159.308	359.901	19.534	520	379.955
CASTILLA Y LEON	2.381.539	727.897	3.109.436	86.243	3.206	3.198.885
MADRID	60.006	75.234	135.239	41.001	88	176.328
ALBACETE	239.700	229.903	469.603	137.931	332	607.866
CIUDAD REAL	267.116	361.072	628.188	228.122	162	856.472
CUENCA	506.787	117.083	623.870	150.551	149	774.570
GUADALAJARA	230.857	103.588	334.445	24.127	244	358.816
TOLEDO	285.565	273.097	558.662	225.758	116	784.536
CASTILLA LA MANCHA	1.530.026	1.084.743	2.614.769	766.488	1.003	3.382.260
ALICANTE	7.619	15.087	22.706	76.953	1.271	100.929
CASTELLON	9.031	9.206	18.237	80.979	1.167	100.383
VALENCIA	18.349	19.092	37.442	142.833	648	180.923
C. VALENCIANA	34.999	43.385	78.384	300.764	3.086	382.235
MURCIA	62.167	83.143	145.310	161.589	753	307.652
BADAJOS	316.467	265.561	582.029	238.545	349	820.923
CACERES	41.271	107.293	148.564	86.533	519	235.616
EXTREMADURA	357.738	372.855	730.593	325.079	867	1.056.539
ALMERIA	19.456	28.555	48.011	67.618	189	115.818
CADIZ	188.140	26.784	214.924	30.221	770	245.915
CORDOBA	216.914	76.783	293.697	302.083	37	595.818
GRANADA	119.666	77.877	197.543	234.486	194	432.223
HUELVA	62.923	34.546	97.469	29.717	286	127.472
JAEN	33.375	17.193	50.568	333.263	186	384.017
MALAGA	72.921	16.173	89.094	163.537	428	253.060
SEVILLA	380.343	71.038	451.381	119.866	31	571.278
ANDALUCIA	1.093.739	348.949	1.442.688	1.280.791	2.120	2.725.599
PALMAS (Las)	1.133	9.192	10.326	1.767	350	12.443
Sta.C.TENERIFE	3.915	1.802	5.716	6.793	601	13.110
CANARIAS	5.048	10.994	16.042	8.560	952	25.554
ESPAÑA	7.127.904	3.426.115	10.554.018	3.607.217	30.626	14.191.861

3.2.8 CULTIVO EN REGADÍO E INVERNADERO. Distribución general de la tierra por provincias (ha)

Provincias y CC.AA	TIERRAS DE LABOR			Cultivos Leñosos	Huertos Familiares	Total Tierras de Cultivo	Cultivos en invernadero
	Cultivos Herbáceos	Barbecho	Total				
A CORUÑA	4.110	6	4.116	41	364	4.521	268
LUGO	569		569	262	490	1.321	27
OURENSE	6.196		6.196	174	1.961	8.331	41
PONTEVEDRA	2.826		2.826	1.290	1.547	5.663	172
GALICIA	13.701	6	13.706	1.768	4.362	19.836	508
P.DE ASTURIAS	171		171	4	57	232	208
CANTABRIA	323		323			323	2
ALAVA	5.854		5.854	977	207	7.038	
GUIPUZCOA	28		28	9	590	627	82
VIZCAYA	14		14	267	303	584	64
PAIS VASCO	5.896		5.896	1.253	1.100	8.249	145
NAVARRA	55.268	11.841	67.109	17.379	3.078	87.567	324
LA RIOJA	11.343	1.319	12.663	16.877	2.778	32.318	77
HUESCA	152.346	5.825	158.171	20.001	2.019	180.191	48
TERUEL	20.475	2.295	22.770	3.970	933	27.673	
ZARAGOZA	124.548	6.630	131.179	37.177	2.029	170.384	246
ARAGON	297.370	14.750	312.119	61.148	4.982	378.249	294
BARCELONA	3.434	215	3.649	1.451	2.600	7.699	1.224
GIRONA	23.223	661	23.884	6.273	1.742	31.899	132
LLEIDA	79.862	3.612	83.474	51.067	1.200	135.742	70
TARRAGONA	24.732	933	25.665	42.795	2.435	70.895	40
CATALUÑA	131.251	5.421	136.672	101.586	7.977	246.235	1.466
BALEARES	6.239	437	6.676	6.248	2.939	15.862	326
AVILA	12.149	426	12.575	577	302	13.453	7
BURGOS	20.347	185	20.532	2.953	705	24.190	31
LEON	104.069	115	104.184	1.866	2.769	108.818	14
PALENCIA	57.212	400	57.611	61	201	57.873	
SALAMANCA	34.340	98	34.437	56	382	34.876	6
SEGOVIA	13.214		13.214	492	211	13.916	
SORIA	3.572	70	3.642		242	3.884	
VALLADOLID	77.177	1.837	79.015	8.529	215	87.758	46
ZAMORA	43.976	1.049	45.025	3.176	1.511	49.713	3
CASTILLA Y LEON	366.055	4.180	370.235	17.710	6.537	394.482	108
MADRID	14.165	1.911	16.076	618	836	17.530	287
ALBACETE	96.876	3.493	100.369	39.555	1.192	141.115	30
CIUDAD REAL	47.926	1.123	49.049	138.218	768	188.035	62
CUENCA	15.172	320	15.492	17.341	874	33.708	
GUADALAJARA	7.064	382	7.446	82	692	8.220	1
TOLEDO	35.543	2.231	37.773	52.500	934	91.207	36
CASTILLA LA MANCHA	202.581	7.548	210.129	247.696	4.459	462.284	129
ALICANTE	13.629	6.355	19.984	62.610	2.665	85.259	654
CASTELLON	2.030	1.224	3.254	43.264	1.516	48.034	
VALENCIA	20.916	5.066	25.983	135.145	1.981	163.109	385
C. VALENCIANA	36.575	12.645	49.220	241.019	6.161	296.401	1.039
MURCIA	43.981	8.341	52.322	103.387	4.187	159.897	7.437
BADAJOS	88.078	1.571	89.649	40.555	2.868	133.071	17
CACERES	58.164	1.051	59.215	5.422	2.002	66.639	70
EXTREMADURA	146.242	2.622	148.864	45.977	4.869	199.710	87
ALMERIA	4.735	3.120	7.856	25.948	2.181	35.985	31.424
CADIZ	38.026	676	38.702	4.831	1.217	44.749	1.959
CORDOBA	42.298	3.543	45.841	43.409	965	90.215	58
GRANADA	22.868	5.422	28.290	69.458	1.979	99.726	4.103
HUELVA	6.972	131	7.103	19.469	841	27.413	4.925
JAEN	7.500	693	8.193	247.866	931	256.990	166
MALAGA	9.946	1.575	11.521	50.569	2.144	64.234	1.659
SEVILLA	147.494	2.972	150.466	110.006	618	261.090	460
ANDALUCIA	279.839	18.132	297.971	571.557	10.875	880.403	44.754
PALMAS (Las)	1.334	393	1.728	764	285	2.777	3.701
Sta.C.TENERIFE	1.721	18	1.739	9.681	462	11.882	3.778
CANARIAS	3.055	412	3.467	10.445	747	14.659	7.478
ESPAÑA	1.614.056	89.565	1.703.621	1.444.672	65.946	3.214.238	64.668

3.2.9 CULTIVOS HERBACEOS. Distribución general de la tierra por provincias (ha)

Provincias y CC.AA	Cereales Grano	Leguminosas Grano	Tubérculos Consumo Humano	Cultivos Industriales	Cultivos Forrajeros	Hortalizas (en campo)	Flores y P.Ornamentales (en campo)	Total Cultivos Herbáceos
A CORUÑA	12.325	286	2.470		75.861	265		91.207
LUGO	9.392	349	3.916		80.022	113	55	93.847
OURENSE	18.940	31	4.687		781	224	47	24.710
PONTEVEDRA	4.722	101	713		24.763	46	40	30.385
GALICIA	45.379	767	11.786		181.426	648	142	240.148
P.DE ASTURIAS	202	537	842		18.202	161		19.943
CANTABRIA	1.280	44	128		3.627	2		5.080
ALAVA	48.268	374	2.692	3.183	663	823		56.002
GUIPUZCOA		3			185	51	1	240
VIZCAYA		6	20		114	14		154
PAIS VASCO	48.268	384	2.711	3.183	962	888	1	56.396
NAVARRA	213.259	2.651	219	3.217	17.773	6.570		243.687
LA RIOJA	53.415	847	1.464	2.330	2.280	4.294	3	64.633
HUESCA	298.874	2.751	9	2.173	71.929	492		376.227
TERUEL	194.087	2.439	227	1.181	10.193	659		208.786
ZARAGOZA	334.728	4.558	249	2.305	53.262	4.609		399.712
ARAGON	827.688	9.748	485	5.660	135.383	5.761		984.725
BARCELONA	73.243	300	247	1.489	16.003	3.937	130	95.349
GIRONA	43.518	205	289	4.675	24.878	714		74.280
LLEIDA	190.519	417	405	2.398	39.378	660		233.776
TARRAGONA	41.866		100	31	504	3.382		45.882
CATALUÑA	349.146	922	1.040	8.594	80.762	8.694	130	449.287
BALEARES	32.787	1.314	304	121	22.655	3.108	16	60.305
AVILA	116.633	1.481	482	8.437	11.583	56		138.673
BURGOS	428.555	30.360	5.441	39.296	10.472	399		514.521
LEON	165.611	12.157	1.805	9.599	22.625	382		212.179
PALENCIA	321.111	32.521	746	20.343	47.403	87		422.211
SALAMANCA	160.963	2.256	2.903	13.459	48.573	65		228.219
SEGOVIA	184.169	2.084	2.474	18.925	9.479	2.807		219.938
SORIA	240.062	10.148	257	29.894	1.786	3.896		286.043
VALLADOLID	371.672	29.188	5.871	44.521	24.915	5.074		481.242
ZAMORA	166.816	6.833	1.760	24.351	44.123	686		244.568
CASTILLA Y LEON	2.155.593	127.029	21.739	208.824	220.958	13.451		2.747.594
MADRID	66.374	3.743	207	451	2.142	1.254		74.171
ALBACETE	283.532	13.322	360	6.534	12.336	20.493		336.576
CIUDAD REAL	291.369	4.545	698	819	7.915	9.596	101	315.042
CUENCA	337.827	16.294	1.858	159.323	913	5.743		521.959
GUADALAJARA	201.345	7.450	35	24.659	2.992	1.440		237.921
TOLEDO	280.822	11.520	846	556	25.957	1.407		321.108
CASTILLA LA MANCHA	1.394.894	53.132	3.796	191.892	50.113	38.679	101	1.732.606
ALICANTE	10.005	233	391	9	2.848	7.374	388	21.248
CASTELLON	7.956	71	93	152	898	1.891		11.061
VALENCIA	31.828	1.073	725	763	530	4.208	139	39.266
C. VALENCIANA	49.789	1.377	1.208	924	4.276	13.473	528	71.574
MURCIA	58.021	5	363	1.336	532	45.765	127	106.148
BADAJOS	340.592	9.632	194	10.983	24.023	19.121		404.545
CACERES	52.958	511	20	9.073	34.159	2.715		99.435
EXTREMADURA	393.550	10.144	214	20.055	58.182	21.836		503.980
ALMERIA	17.793		116		415	5.868		24.191
CADIZ	134.371	6.654	641	67.690	12.790	3.950	71	226.166
CORDOBA	175.130	17.634	1.047	43.794	18.460	3.107	40	259.212
GRANADA	121.236	2.062	606	6.663	5.481	6.485		142.534
HUELVA	35.230	3.016	27	25.636	799	5.186		69.895
JAEN	30.055	1.765	11	6.284	2.240	521		40.875
MALAGA	46.964	13.301	426	10.271	9.996	1.908		82.867
SEVILLA	308.863	12.222	5.511	181.223	12.047	7.506	464	527.837
ANDALUCIA	869.642	56.655	8.385	341.561	62.228	34.531	575	1.373.577
PALMAS (Las)	242	156	655	50	274	1.090		2.468
Sta.C.TENERIFE	85	21	4.890		59	468	111	5.635
CANARIAS	327	177	5.546	50	333	1.559	111	8.103
ESPAÑA	6.559.612	269.476	60.438	788.197	861.831	200.672	1.734	8.741.960

3.2.10 CULTIVOS HERBACEOS EN SECANO. Distribución general de la tierra por provincias (ha)

Provincias y CC.AA	Cereales Grano	Leguminosas Grano	Tubérculos Consumo Humano	Cultivos Industriales	Cultivos Forrajeros	Hortalizas (en campo)	Flores y P.Ornamentales (en campo)	Total Cultivos Herbáceos
A CORUÑA	11.616	281	2.346		72.701	154		87.097
LUGO	8.963	302	3.904		80.008	45	55	93.278
OURENSE	17.295	13	474		675	57		18.514
PONTEVEDRA	3.611	78	558		23.231	41	40	27.559
GALICIA	41.485	674	7.281		176.615	297	95	226.448
P.DE ASTURIAS	202	537	723		18.163	146		19.772
CANTABRIA	1.280	44	74		3.357	2		4.757
ALAVA	48.268	374	26	964	340	176		50.148
GUIPUZCOA		3			182	27		212
VIZCAYA		6	20		114			140
PAIS VASCO	48.268	384	46	964	636	203		50.500
NAVARRA	175.137	2.165	141	1.815	8.019	1.143		188.419
LA RIOJA	49.908	847		828	1.337	369		53.289
HUESCA	206.350	973	9	537	16.012			223.881
TERUEL	177.117	2.099	42	1.117	7.931	6		188.311
ZARAGOZA	266.373	3.213	29	1.592	3.957			275.163
ARAGON	649.841	6.285	79	3.246	27.899	6		687.356
BARCELONA	73.210	180	61	1.489	14.814	2.161		91.915
GIRONA	29.040	205	32	2.750	18.953	76		51.057
LLEIDA	142.937	294	88	1.746	8.849			153.914
TARRAGONA	20.890			31	26	202		21.150
CATALUÑA	266.078	679	181	6.017	42.643	2.439		318.036
BALEARES	31.441	1.130			20.604	877	14	54.066
AVILA	109.758	1.025	3	4.891	10.847			126.524
BURGOS	422.949	30.360	173	34.173	6.521			494.175
LEON	86.850	9.177	8	868	11.165	43		108.111
PALENCIA	288.902	32.409	4	11.434	32.236	15		364.999
SALAMANCA	138.260	2.229	4	6.761	46.608	16		193.879
SEGOVIA	180.216	2.084		15.388	8.819	217		206.724
SORIA	238.006	10.148		29.292	1.129	3.896		282.471
VALLADOLID	332.173	27.754		29.772	14.063	303		404.065
ZAMORA	141.604	6.189	38	14.836	37.877	49		200.592
CASTILLA Y LEON	1.938.717	121.374	229	147.414	169.266	4.539		2.381.539
MADRID	53.702	3.464		451	1.983	405		60.006
ALBACETE	220.541	11.774		4.025	3.131	229		239.700
CIUDAD REAL	257.866	4.021	73	626	4.219	213	98	267.116
CUENCA	331.575	16.294	345	157.955	509	109		506.787
GUADALAJARA	196.368	7.195		24.330	2.964			230.857
TOLEDO	257.150	10.551	62	246	17.317	239		285.565
CASTILLA LA MANCHA	1.263.500	49.835	480	187.181	28.141	790	98	1.530.026
ALICANTE	7.039	198	93		274	14		7.619
CASTELLON	7.726	71	39	152	839	204		9.031
VALENCIA	16.114	1.071	4	692	367	102		18.349
C. VALENCIANA	30.879	1.340	136	844	1.480	320		34.999
MURCIA	53.909	5	21	608	29	7.555	40	62.167
BADAJOS	280.586	7.029		10.282	18.311	259		316.467
CACERES	23.985	437	20	185	16.206	439		41.271
EXTREMADURA	304.571	7.466	20	10.467	34.517	698		357.738
ALMERIA	17.736				41	1.680		19.456
CADIZ	123.270	6.626	15	47.039	9.968	1.167	55	188.140
CORDOBA	154.694	16.316		30.244	15.469	191		216.914
GRANADA	111.249	1.969	99	4.384	925	1.040		119.666
HUELVA	34.907	3.016	19	23.598	789	594		62.923
JAEN	28.572	1.761		1.246	1.677	119		33.375
MALAGA	43.438	12.423	19	7.639	9.192	210		72.921
SEVILLA	249.634	9.137	437	112.943	7.234	921	37	380.343
ANDALUCIA	763.499	51.249	588	227.094	45.294	5.922	93	1.093.739
PALMAS (Las)	233	156	117		274	354		1.133
Sta.C.TENERIFE	67	21	3.725		59	42		3.915
CANARIAS	300	177	3.842		333	396		5.048
ESPAÑA	5.672.716	247.654	13.842	586.929	580.318	26.105	340	7.127.904

3.2.11 CULTIVOS HERBACEOS EN REGADIO. Distribución general de la tierra por provincias (ha)

Provincias y CC.AA	Cereales Grano	Leguminosas Grano	Tubérculos Consumo Humano	Cultivos Industriales	Cultivos Forrajeros	Hortalizas (en campo)	Flores y P.Ornamentales (en campo)	Total Cultivos Herbáceos
A CORUNA	710	5	124		3.160	111		4.110
LUGO	429	47	12		14	67		569
OURENSE	1.645	19	4.213		105	167	47	6.196
PONTEVEDRA	1.111	23	156		1.532	5		2.826
GALICIA	3.894	93	4.504		4.811	351	47	13.701
P.DE ASTURIAS			119		38	14		171
CANTABRIA			54		269			323
ALAVA			2.666	2.219	323	647		5.854
GUIPUZCOA					3	24	1	28
VIZCAYA						14		14
PAIS VASCO			2.666	2.219	326	685	1	5.896
NAVARRA	38.122	486	78	1.401	9.754	5.427		55.268
LA RIOJA	3.507		1.464	1.502	943	3.925	3	11.343
HUESCA	92.523	1.777		1.636	55.917	492		152.346
TERUEL	16.969	340	185	64	2.262	654		20.475
ZARAGOZA	68.355	1.346	220	713	49.305	4.609		124.548
ARAGON	177.848	3.463	406	2.414	107.484	5.755		297.370
BARCELONA	32	120	186		1.189	1.776	130	3.434
GIRONA	14.478		257	1.926	5.924	639		23.223
LLEIDA	47.582	123	317	651	30.528	660		79.862
TARRAGONA	20.975		100		477	3.180		24.732
CATALUÑA	83.068	243	859	2.577	38.119	6.255	130	131.251
BALEARES	1.346	184	304	121	2.051	2.231	2	6.239
AVILA	6.876	456	479	3.546	736	56		12.149
BURGOS	5.606		5.268	5.123	3.951	399		20.347
LEON	78.762	2.980	1.798	8.731	11.460	339		104.069
PALENCIA	32.209	112	742	8.910	15.167	72		57.212
SALAMANCA	22.703	28	2.899	6.698	1.964	48		34.340
SEGOVIA	3.953		2.474	3.538	660	2.589		13.214
SORIA	2.056		257	601	657			3.572
VALLADOLID	39.500	1.434	5.871	14.749	10.852	4.771		77.177
ZAMORA	25.212	644	1.722	9.515	6.246	637		43.976
CASTILLA Y LEON	216.875	5.655	21.510	61.411	51.692	8.912		366.055
MADRID	12.672	279	207		158	849		14.165
ALBACETE	62.991	1.548	360	2.509	9.205	20.263		96.876
CIUDAD REAL	33.502	525	625	193	3.696	9.383	2	47.926
CUENCA	6.252		1.513	1.368	404	5.635		15.172
GUADALAJARA	4.977	256	35	330	27	1.440		7.064
TOLEDO	23.672	969	783	310	8.640	1.168		35.543
CASTILLA LA MANCHA	131.394	3.297	3.316	4.711	21.972	37.890	2	202.581
ALICANTE	2.966	36	298	9	2.573	7.359	388	13.629
CASTELLON	230		54		59	1.687		2.030
VALENCIA	15.713	2	721	71	164	4.106	139	20.916
C. VALENCIANA	18.909	38	1.072	80	2.795	13.152	528	36.575
MURCIA	4.112		342	728	502	38.210	88	43.981
BADAJOS	60.007	2.603	194	700	5.711	18.862		88.078
CACERES	28.973	74		8.888	17.953	2.276		58.164
EXTREMADURA	88.979	2.678	194	9.588	23.665	21.138		146.242
ALMERIA	58		116		374	4.188		4.735
CADIZ	11.101	28	626	20.650	2.822	2.783	16	38.026
CORDOBA	20.436	1.318	1.047	13.549	2.991	2.916	40	42.298
GRANADA	9.987	93	507	2.279	4.556	5.445		22.868
HUELVA	323		8	2.038	10	4.593		6.972
JAEN	1.483	3	11	5.038	563	402		7.500
MALAGA	3.525	878	408	2.632	805	1.698		9.946
SEVILLA	59.230	3.085	5.074	68.280	4.813	6.586	426	147.494
ANDALUCIA	106.143	5.406	7.797	114.467	16.934	28.610	482	279.839
PALMAS (Las)	10		539	50		736		1.334
Sta.C.TENERIFE	18		1.165			427	111	1.721
CANARIAS	27		1.704	50		1.163	111	3.055
ESPAÑA	886.896	21.821	46.596	201.268	281.513	174.567	1.394	1.614.056

3.2.12 BARBECHOS. Distribución general de la tierra por provincias (ha)

Provincias Y CC.AA	SECANO			REGADIO	TOTAL		
	Barbecho	Posío	Total Secano	Barbecho	Barbecho	Posío	TOTAL
A CORUÑA	3.019	39	3.059	6	3.025	39	3.064
LUGO	4.960	292	5.252		4.960	292	5.252
OURENSE	2.854	13	2.866		2.854	13	2.866
PONTEVEDRA	1.282	40	1.321		1.282	40	1.321
GALICIA	12.114	384	12.498	6	12.120	384	12.504
P.DE ASTURIAS	414		414		414		414
CANTABRIA	170		170		170		170
ALAVA	5.368	221	5.589		5.368	221	5.589
GUIPUZCOA	14		14		14		14
VIZCAYA	3		3		3		3
PAIS VASCO	5.385	221	5.606		5.385	221	5.606
NAVARRA	45.825		45.825	11.841	57.667		57.667
LA RIOJA	16.277	3.009	19.286	1.319	17.596	3.009	20.605
HUESCA	105.076	3.374	108.451	5.825	110.901	3.374	114.276
TERUEL	139.559	4.593	144.152	2.295	141.854	4.593	146.447
ZARAGOZA	255.604	2.128	257.732	6.630	262.234	2.128	264.362
ARAGON	500.239	10.095	510.335	14.750	514.989	10.095	525.084
BARCELONA	14.705	16	14.721	215	14.920	16	14.936
GIRONA	11.149		11.149	661	11.810		11.810
LLEIDA	19.063	139	19.201	3.612	22.675	139	22.814
TARRAGONA	6.779		6.779	933	7.711		7.711
CATALUÑA	51.695	154	51.850	5.421	57.116	154	57.271
BALEARES	19.608	13.323	32.932	437	20.045	13.323	33.369
AVILA	31.150	1.157	32.307	426	31.575	1.157	32.733
BURGOS	73.006	326	73.333	185	73.192	326	73.518
LEON	108.253		108.253	115	108.368		108.368
PALENCIA	66.982	1.780	68.762	400	67.382	1.780	69.162
SALAMANCA	61.369	15.104	76.473	98	61.466	15.104	76.570
SEGOVIA	51.824	957	52.781		51.824	957	52.781
SORIA	78.178	1.072	79.251	70	78.249	1.072	79.321
VALLADOLID	73.830	3.600	77.430	1.837	75.667	3.600	79.267
ZAMORA	148.433	10.875	159.308	1.049	149.483	10.875	160.358
CASTILLA Y LEON	693.025	34.872	727.897	4.180	697.205	34.872	732.077
MADRID	72.861	2.372	75.234	1.911	74.772	2.372	77.145
ALBACETE	224.919	4.984	229.903	3.493	228.411	4.984	233.396
CIUDAD REAL	294.231	66.841	361.072	1.123	295.354	66.841	362.195
CUENCA	115.522	1.561	117.083	320	115.842	1.561	117.403
GUADALAJARA	103.558	30	103.588	382	103.940	30	103.970
TOLEDO	249.804	23.293	273.097	2.231	252.034	23.293	275.328
CASTILLA LA MANCHA	988.034	96.709	1.084.743	7.548	995.582	96.709	1.092.291
ALICANTE	15.065	22	15.087	6.355	21.420	22	21.441
CASTELLON	6.451	2.755	9.206	1.224	7.675	2.755	10.430
VALENCIA	18.113	979	19.092	5.066	23.180	979	24.159
C. VALENCIANA	39.629	3.756	43.385	12.645	52.274	3.756	56.030
MURCIA	82.582	561	83.143	8.341	90.923	561	91.484
BADAJOS	141.257	124.305	265.561	1.571	142.828	124.305	267.133
CACERES	29.824	77.469	107.293	1.051	30.875	77.469	108.344
EXTREMADURA	171.081	201.773	372.855	2.622	173.703	201.773	375.477
ALMERIA	28.555		28.555	3.120	31.676		31.676
CADIZ	26.656	128	26.784	676	27.332	128	27.460
CORDOBA	61.406	15.377	76.783	3.543	64.949	15.377	80.326
GRANADA	73.776	4.101	77.877	5.422	79.198	4.101	83.299
HUELVA	19.575	14.970	34.546	131	19.706	14.970	34.676
JAEN	16.826	367	17.193	693	17.519	367	17.886
MALAGA	16.173		16.173	1.575	17.748		17.748
SEVILLA	67.584	3.454	71.038	2.972	70.556	3.454	74.010
ANDALUCIA	310.552	38.397	348.949	18.132	328.685	38.397	367.081
PALMAS (Las)	8.057	1.135	9.192	393	8.451	1.135	9.586
Sta.C.TENERIFE	1.802		1.802	18	1.820		1.820
CANARIAS	9.859	1.135	10.994	412	10.270	1.135	11.405
ESPAÑA	3.019.352	406.763	3.426.115	89.565	3.108.917	406.763	3.515.680

3.2.13 CULTIVOS LEÑOSOS. Distribución general de la tierra por provincias (ha)

Provincias y CC.AA	FRUTALES		Viñedo	Olivar	Otros Cultivos Leñosos	Viveros	Total Cultivos Leñosos
	Citricos	No Cítricos					
A CORUÑA	20	664	2.311			313	3.309
LUGO		890	1.176			263	2.328
OURENSE		1.983	8.942				10.925
PONTEVEDRA	3	765	13.041			602	14.412
GALICIA	23	4.302	25.470			1.178	30.974
P.DE ASTURIAS		3.707	6			206	3.919
CANTABRIA		5	39				44
ALAVA		801	11.695	339		1	12.836
GUIPUZCOA		2.585	146			43	2.774
VIZCAYA	0	739	124			544	1.407
PAIS VASCO	0	4.125	11.965	339		588	17.017
NAVARRA		7.174	27.200	4.916		212	39.501
LA RIOJA		16.579	45.488	3.961		259	66.287
HUESCA		31.155	8.312	10.927		31	50.426
TERUEL		28.323	3.754	28.524		140	60.741
ZARAGOZA		78.839	32.855	17.895		230	129.819
ARAGON		138.317	44.922	57.346		400	240.986
BARCELONA		5.600	22.358	1.926	72	312	30.268
GIRONA		6.190	3.767	4.213		505	14.676
LLEIDA		70.327	5.388	37.838	44	461	114.058
TARRAGONA	11.989	58.469	29.669	72.134	9.142	140	181.544
CATALUÑA	11.989	140.586	61.182	116.112	9.258	1.418	340.546
BALEARES	2.945	65.795	3.490	11.406	19.846	210	103.691
AVILA		1.786	4.001	1.971		237	7.994
BURGOS		1.500	16.938				18.438
LEON		11.105	8.354		58	85	19.602
PALENCIA		235	845				1.080
SALAMANCA		1.063	2.655	1.445	11	45	5.218
SEGOVIA		60	1.638			492	2.190
SORIA		2.376	1.335				3.711
VALLADOLID		460	21.318	1.007		223	23.008
ZAMORA		3.191	18.727	755		37	22.711
CASTILLA Y LEON		21.777	75.810	5.178	69	1.118	103.952
MADRID		984	13.694	26.940			41.619
ALBACETE		31.407	107.646	38.409		24	177.485
CIUDAD REAL		4.122	197.390	164.828			366.340
CUENCA		17.708	111.614	38.562	9		167.893
GUADALAJARA		993	2.887	19.718	415	197	24.209
TOLEDO		11.432	138.777	128.049			278.258
CASTILLA LA MANCHA		65.661	558.313	389.565	424	221	1.014.185
ALICANTE	37.534	46.201	18.888	32.276	1.599	3.064	139.563
CASTELLON	41.406	43.779	1.396	28.594	7.868	1.200	124.243
VALENCIA	105.282	58.880	66.563	33.484	12.382	1.387	277.978
C. VALENCIANA	184.222	148.859	86.847	94.355	21.849	5.651	541.783
MURCIA	45.354	147.467	44.561	23.968	2.570	1.056	264.976
BADAJOS	140	21.651	81.283	175.710		317	279.100
CACERES		18.496	5.945	66.825		689	91.955
EXTREMADURA	140	40.146	87.227	242.536		1.006	371.056
ALMERIA	10.562	49.168	1.424	31.107	1.234	71	93.566
CADIZ	1.543	385	10.312	20.875	1.936		35.052
CORDOBA	8.613	2.767	6.543	327.234		336	345.493
GRANADA	1.188	93.251	5.285	204.114		106	303.943
HUELVA	14.011	8.979	5.865	19.992	341		49.187
JAEN		8.793	233	572.052	50		581.129
MALAGA	9.301	57.754	6.829	137.996	918	1.309	214.107
SEVILLA	29.974	7.910	5.438	186.542		8	229.872
ANDALUCIA	75.192	229.008	41.929	1.499.911	4.479	1.830	1.852.348
PALMAS (Las)	368	715	1.406	8	8	27	2.532
Sta.C.TENERIFE	296	9.859	6.148			171	16.474
CANARIAS	665	10.573	7.554	8	8	198	19.005
ESPAÑA	320.530	1.045.066	1.135.699	2.476.540	58.503	15.551	5.051.888

3.2.14 CULTIVOS LEÑOSOS EN SECANO. Distribución general de la tierra por provincias (ha)

Provincias y CC.AA	FRUTALES		Viñedo	Olivar	Otros Cultivos Leñosos	Viveros	Total Cultivos Leñosos
	Citricos	No Cítricos					
A CORUÑA	20	664	2.270			313	3.267
LUGO		879	1.176			11	2.066
OURENSE		1.911	8.839				10.750
PONTEVEDRA	3	761	12.103			254	13.121
GALICIA	23	4.215	24.388			579	29.205
P.DE ASTURIAS		3.703	6			206	3.915
CANTABRIA		5	39				44
ALAVA		797	10.774	287			11.859
GUIPUZCOA		2.576	146			43	2.765
VIZCAYA	0	472	123			544	1.140
PAIS VASCO	0	3.846	11.044	287		587	15.764
NAVARRA		4.203	15.098	2.673		148	22.122
LA RIOJA		11.112	35.835	2.463			49.410
HUESCA		17.750	2.767	9.908			30.425
TERUEL		26.826	3.493	26.451			56.770
ZARAGOZA		53.339	25.564	13.740			92.643
ARAGON		97.915	31.824	50.099			179.838
BARCELONA		4.717	22.039	1.828	72	161	28.818
GIRONA		641	3.474	4.131		156	8.402
LLEIDA		27.700	2.625	32.622	44		62.991
TARRAGONA	626	40.989	27.467	60.880	8.786		138.749
CATALUÑA	626	74.047	55.606	99.461	8.903	317	238.960
BALEARES	503	64.740	1.516	10.789	19.730	165	97.443
AVILA		1.585	4.001	1.832			7.418
BURGOS		1.280	14.206				15.485
LEON		9.392	8.344				17.737
PALENCIA		174	845				1.019
SALAMANCA		1.063	2.655	1.445			5.162
SEGOVIA		60	1.638				1.698
SORIA		2.376	1.335				3.711
VALLADOLID		446	13.860	46		127	14.479
ZAMORA		3.089	15.801	632		12	19.534
CASTILLA Y LEON		19.465	62.684	3.954		139	86.243
MADRID		823	13.241	26.936			41.001
ALBACETE		27.341	79.272	31.302		15	137.931
CIUDAD REAL		3.877	81.276	142.969			228.122
CUENCA		17.693	96.183	36.676			150.551
GUADALAJARA		969	2.884	19.718	415	141	24.127
TOLEDO		9.803	99.628	116.326			225.758
CASTILLA LA MANCHA		59.684	359.242	346.991	415	156	766.488
ALICANTE	2.346	37.615	9.079	26.485	1.406	22	76.953
CASTELLON	2.063	42.329	1.378	27.387	7.798	25	80.979
VALENCIA	2.625	44.223	53.348	30.210	12.370	57	142.833
C. VALENCIANA	7.035	124.166	63.804	84.082	21.574	103	300.764
MURCIA	1.760	109.331	30.950	17.295	2.174	80	161.589
BADAJOZ		11.548	67.801	159.107		90	238.545
CACERES		15.925	4.466	66.052		91	86.533
EXTREMADURA		27.473	72.266	225.159		181	325.079
ALMERIA	677	46.845	623	18.195	1.234	43	67.618
CADIZ	65	309	9.395	19.578	874		30.221
CORDOBA	24	1.141	5.908	294.997		13	302.083
GRANADA	56	83.020	4.074	147.321		15	234.486
HUELVA	206	6.004	5.506	18.001			29.717
JAEN		7.850	139	325.245	29		333.263
MALAGA	1.748	44.085	5.962	111.058	684		163.537
SEVILLA	513	291	2.787	116.275			119.866
ANDALUCIA	3.289	189.546	34.394	1.050.670	2.821	71	1.280.791
PALMAS (Las)	99	302	1.332	8		27	1.767
Sta.C.TENERIFE	22	1.662	4.937			171	6.793
CANARIAS	121	1.964	6.269	8		198	8.560
ESPAÑA	13.357	796.238	818.208	1.920.868	55.615	2.930	3.607.217

3.2.15 CULTIVOS LEÑOSOS EN REGADÍO. Distribución general de la tierra por provincias (ha)

Provincias y CC.AA	FRUTALES		Viñedo	Olivar	Otros Cultivos Leñosos	Viveros	Total Cultivos Leñosos
	Cítricos	No Cítricos					
A CORUÑA			41				41
LUGO		11				251	262
OURENSE		72	102				174
PONTEVEDRA		3	939			348	1.290
GALICIA		87	1.082			600	1.768
P.DE ASTURIAS		4					4
CANTABRIA							
ALAVA		3	920	52		1	977
GUIPUZCOA		9					9
VIZCAYA		266	1				267
PAIS VASCO		278	921	52		1	1.253
NAVARRA		2.970	12.102	2.243		64	17.379
LA RIOJA		5.467	9.653	1.498		259	16.877
HUESCA		13.405	5.545	1.020		31	20.001
TERUEL		1.497	261	2.073		140	3.970
ZARAGOZA		25.500	7.292	4.155		230	37.177
ARAGON		40.402	13.098	7.247		400	61.148
BARCELONA		882	319	98		151	1.451
GIRONA		5.549	293	82		349	6.273
LLEIDA		42.627	2.762	5.217		461	51.067
TARRAGONA	11.363	17.480	2.201	11.255	356	140	42.795
CATALUÑA	11.363	66.539	5.576	16.652	356	1.101	101.586
BALEARES	2.441	1.056	1.974	617	116	44	6.248
AVILA		201		139		237	577
BURGOS		220	2.733				2.953
LEON		1.713	10		58	85	1.866
PALENCIA		61					61
SALAMANCA					11	45	56
SEGOVIA						492	492
SORIA							
VALLADOLID		14	7.457	961		96	8.529
ZAMORA		103	2.926	123		24	3.176
CASTILLA Y LEON		2.312	13.126	1.224	69	979	17.710
MADRID		161	453	4			618
ALBACETE		4.065	28.374	7.107		9	39.555
CIUDAD REAL		246	116.114	21.859			138.218
CUENCA		16	15.431	1.886	9		17.341
GUADALAJARA		23	3			56	82
TOLEDO		1.628	39.149	11.723			52.500
CASTILLA LA MANCHA		5.978	199.071	42.574	9	65	247.696
ALICANTE	35.188	8.586	9.809	5.791	193	3.043	62.610
CASTELLON	39.343	1.450	18	1.207	70	1.175	43.264
VALENCIA	102.657	14.657	13.215	3.274	12	1.330	135.145
C. VALENCIANA	177.188	24.693	23.043	10.273	275	5.548	241.019
MURCIA	43.594	38.136	13.611	6.673	397	976	103.387
BADAJOZ	140	10.102	13.482	16.604		227	40.555
CACERES		2.571	1.479	773		598	5.422
EXTREMADURA	140	12.673	14.961	17.377		826	45.977
ALMERIA	9.885	2.323	801	12.911		28	25.948
CADIZ	1.478	76	917	1.297	1.062		4.831
CORDOBA	8.589	1.627	635	32.236		323	43.409
GRANADA	1.132	10.231	1.212	56.792		91	69.458
HUELVA	13.805	2.975	358	1.991	341		19.469
JAEN		943	94	246.807	21		247.866
MALAGA	7.553	13.669	866	26.939	234	1.309	50.569
SEVILLA	29.461	7.619	2.651	70.267		8	110.006
ANDALUCIA	71.903	39.462	7.535	449.241	1.658	1.758	571.557
PALMAS (Las)	269	413	74		8		764
Sta.C.TENERIFE	274	8.197	1.210				9.681
CANARIAS	543	8.610	1.285		8		10.445
ESPAÑA	307.173	248.828	317.490	555.673	2.888	12.621	1.444.672

3.2.16 CULTIVOS EN INVERNADERO Y HUERTOS FAMILIARES. Distribución general de la tierra por provincias (ha)

Provincias y CC.AA	CULTIVOS EN INVERNADERO			HUERTOS FAMILIARES			
	Cultivos Herbáceos(1)	Cultivos Leñosos	Total	Cultivos Herbáceos	Cultivos Leñosos	Sin distribuir	Total
A CORUÑA	268		268	3.167	1.640	189	4.996
LUGO	27		27	789	134	13	935
OURENSE	41		41	2.788	855	54	3.697
PONTEVEDRA	172		172	3.200	1.743	408	5.351
GALICIA	508		508	9.943	4.372	664	14.978
P.DE ASTURIAS	208		208	1.950	574	15	2.538
CANTABRIA	2		2	354	111		465
ALAVA				269	138		407
GUIPUZCOA	76	5	82	735	14		749
VIZCAYA	63	0	64	1.075	118		1.193
PAIS VASCO	140	6	145	2.079	270		2.350
NAVARRA	324		324	2.344	1.404	2	3.750
LA RIOJA	77		77	1.488	1.360	4	2.852
HUESCA	48		48	1.256	851		2.106
TERUEL				776	381		1.157
ZARAGOZA	156	90	246	1.769	548		2.317
ARAGON	204	90	294	3.801	1.780		5.580
BARCELONA	1.224		1.224	2.415	750	0	3.165
GIRONA	132		132	1.895	411		2.306
LLEIDA	68	1	70	1.099	252	0	1.352
TARRAGONA	40		40	1.523	1.176	0	2.700
CATALUÑA	1.464	1	1.466	6.932	2.589	1	9.522
BALEARES	251	75	326	1.460	2.326	2	3.788
AVILA	7		7	312	73		385
BURGOS	31		31	738	981		1.719
LEON	14		14	2.339	1.262	12	3.612
PALENCIA				183	80		263
SALAMANCA	6		6	548	108		656
SEGOVIA				349	84		433
SORIA				276	30		305
VALLADOLID	46		46	265	74		339
ZAMORA	3		3	1.488	543	0	2.031
CASTILLA Y LEON	108		108	6.498	3.234	12	9.744
MADRID	287		287	840	84		924
ALBACETE	30		30	1.290	233		1.523
CIUDAD REAL	62		62	707	222	0	930
CUENCA				563	456	3	1.023
GUADALAJARA	1		1	752	180	5	936
TOLEDO	36		36	746	304	1	1.050
CASTILLA LA MANCHA	129		129	4.058	1.395	9	5.462
ALICANTE	596	58	654			3.936	3.936
CASTELLON	-542	542				2.683	2.683
VALENCIA	385		385			2.629	2.629
C. VALENCIANA	438	600	1.039			9.248	9.248
MURCIA	7.413	24	7.437	2.719	2.027	194	4.941
BADAJOS	-19	36	17	1.806	1.409	1	3.216
CACERES	70		70	1.595	917	7	2.520
EXTREMADURA	50	36	87	3.401	2.327	8	5.736
ALMERIA	30.759	665	31.424	1.175	1.194		2.369
CADIZ	1.959		1.959	1.443	537	6	1.986
CORDOBA	58		58	604	386	13	1.002
GRANADA	4.103		4.103	1.161	1.012		2.173
HUELVA	4.925		4.925	572	555		1.126
JAEN	162	4	166	745	372		1.117
MALAGA	1.631	28	1.659	980	1.592		2.572
SEVILLA	460		460	378	271		649
ANDALUCIA	44.057	697	44.754	7.058	5.918	19	12.996
PALMAS (Las)	2.917	784	3.701	525	111		635
Sta.C.TENERIFE	1.198	2.580	3.778	751	312		1.063
CANARIAS	4.115	3.363	7.478	1.276	423		1.699
ESPAÑA	59.775	4.894	64.668	56.201	30.192	10.179	96.572

(1) Incluye superficie vacía en el momento de la visita al campo.

3.3.- Distribución general de cultivos específicos por provincias y Comunidades Autónomas

Se reflejan en este conjunto de cuadros las superficies de los cultivos investigados en la encuesta, reunidos según los grupos de cultivo que utiliza el MAPA en la difusión de datos estadísticos.

Se analizan en primer lugar los cultivos herbáceos en tierras de labor y luego los leñosos. La información referente a cultivos en invernadero se sitúa a continuación de los cultivos hortícolas al aire libre. Se analiza también la distribución de huertos familiares por grupos de cultivo y la distribución del grupo de las hortalizas dentro de los huertos.

Como se indica en la metodología, la encuesta sólo recoge las superficies de los cultivos que están presentes en el momento de la visita al campo, por lo que en el caso de la patata, maíz, remolacha azucarera, girasol, hortalizas y otros cultivos, los resultados pueden ser inferiores a la superficie total de la campaña. Estas superficies además de las correspondientes a cultivos sucesivos aparecidos en las visitas de otoño, se publican en el epígrafe 3.6.

3.3.1 CEREALES GRANO. Superficie provincial (ha)

Provincias y CC.AA.	Trigo Duro	Trigo Blando	Trigo Total	Cebada 2 carreras	Cebada 6 carreras	Cebada Total	Avena	Centeno
A CORUÑA	196	1.999	2.195	103		103	87	26
LUGO	398	2.760	3.158				33	2.571
OURENSE	447	9.972	10.419	93		93		5.848
PONTEVEDRA	24	526	550				41	100
GALICIA	1.065	15.257	16.322	196		196	160	8.545
P.DE ASTURIAS								
CANTABRIA		761	761	343		343		
ALAVA		29.660	29.660	12.752		12.752	5.856	
GUIPUZCOA								
VIZCAYA								
PAIS VASCO		29.660	29.660	12.752		12.752	5.856	
NAVARRA	8.689	58.544	67.234	114.932		114.932	13.355	227
LA RIOJA		36.134	36.134	16.998		16.998		119
HUESCA	5.185	26.205	31.390	221.560	2.617	224.178	1.888	
TERUEL	2.088	26.232	28.320	90.455	39.092	129.548	21.160	7.433
ZARAGOZA	188.755	32.468	221.224	81.260	5.490	86.750	2.071	1.592
ARAGON	196.029	84.905	280.934	393.276	47.200	440.475	25.120	9.025
BARCELONA		18.336	18.336	51.773	624	52.397	1.424	
GIRONA		12.838	12.838	16.625		16.625	1.403	
LLEIDA		40.123	40.123	112.507	10.720	123.227	296	93
TARRAGONA		4.163	4.163	15.264	648	15.912	802	
CATALUÑA		75.460	75.460	196.168	11.992	208.161	3.925	93
BALEARES	77	2.258	2.335	7.644	8.634	16.278	9.113	24
AVILA		14.219	14.219	60.552	30.365	90.917	534	10.376
BURGOS	6.440	178.840	185.280	222.216	5.743	227.959	7.196	4.882
LEON		38.503	38.503	27.331	2.301	29.632	25.981	7.363
PALENCIA		85.659	85.659	181.337	9.955	191.292	22.715	13.131
SALAMANCA	587	43.445	44.032	66.056	6.864	72.921	18.122	7.650
SEGOVIA	150	48.758	48.908	94.467	32.028	126.495	1.353	7.263
SORIA	354	111.178	111.532	115.089	6.092	121.182	1.009	5.201
VALLADOLID	444	21.227	21.671	310.571	15.836	326.406	3.273	4.964
ZAMORA	876	34.285	35.161	75.697	12.534	88.231	13.669	7.619
CASTILLA Y LEON	8.851	576.114	584.965	1.153.316	121.719	1.275.034	93.852	68.449
MADRID	36	14.721	14.757	35.133	349	35.482	4.471	1.397
ALBACETE	1.988	55.372	57.360	80.015	88.984	168.999	34.145	5.650
CIUDAD REAL	7.245	41.737	48.982	149.031	4.733	153.764	62.946	2.279
CUENCA	436	22.399	22.835	259.534	46.221	305.756	6.463	560
GUADALAJARA	18	55.411	55.429	128.422	5.452	133.874	2.969	6.197
TOLEDO	20.412	31.876	52.288	184.301	4.070	188.371	26.210	2.557
CASTILLA LA MANCHA	30.099	206.795	236.894	801.303	149.461	950.764	132.733	17.243
ALICANTE	881	2.373	3.254	4.403	129	4.532	1.999	
CASTELLON	22	136	158	7.152	80	7.232	321	8
VALENCIA	228	2.525	2.753	8.609	2.059	10.667	2.686	
C. VALENCIANA	1.131	5.033	6.164	20.163	2.268	22.432	5.007	8
MURCIA		5.685	5.685	4.076	35.727	39.803	12.077	
BADAJOS	54.079	52.010	106.089	66.479	2.635	69.114	75.914	2.664
CACERES	5.085	389	5.474	448	221	668	15.261	299
EXTREMADURA	59.164	52.399	111.563	66.927	2.856	69.783	91.175	2.963
ALMERIA	1.030		1.030	96	14.090	14.186	2.577	
CADIZ	81.685	16.740	98.425	9.752	1.700	11.452	2.726	
CORDOBA	118.956	17.901	136.858	3.351	4.431	7.782	14.385	
GRANADA	17.514	1.934	19.447	34.802	46.055	80.856	16.693	
HUELVA	20.553	3.844	24.397	1.967	540	2.507	3.196	
JAEN	20.359	1.030	21.389	2.957	723	3.680	3.950	41
MALAGA	32.238	5.604	37.843	3.980	403	4.382	3.895	
SEVILLA	157.534	79.371	236.905	17.547	2.903	20.450	9.010	
ANDALUCIA	449.871	126.424	576.295	74.452	70.844	145.296	56.432	41
PALMAS (Las)								11
Sta.C.TENERIFE	36		36	16		16		
CANARIAS	36		36	16		16		11
ESPAÑA	755.049	1.290.151	2.045.200	2.897.695	451.050	3.348.745	453.277	108.144

3.3.1 CEREALES GRANO. Superficie provincial (ha) (Cont.)

Provincias y CC.AA.	Triticale	Mezcla de Cereales	Total Cereales de Invierno	Arroz	Maíz	Sorgo	Otros Cereales	Total Cereales Grano
A CORUÑA	93		2.503		9.822			12.325
LUGO			5.762		3.631			9.392
OURENSE		36	16.396		2.544			18.940
PONTEVEDRA		53	744		3.977			4.722
GALICIA	93	89	25.405		19.974			45.379
P.DE ASTURIAS					202			202
CANTABRIA			1.104		175			1.280
ALAVA			48.268					48.268
GUIPUZCOA								
VIZCAYA								
PAIS VASCO			48.268					48.268
NAVARRA		1.141	196.890	3.084	13.285			213.259
LA RIOJA			53.251		164			53.415
HUESCA			257.457	8.167	33.250			298.874
TERUEL		1.604	188.065	104	5.856	62		194.087
ZARAGOZA	45	58	311.739	5.734	16.961	294		334.728
ARAGON	45	1.662	757.261	14.005	56.066	356		827.688
BARCELONA		304	72.461		479	303		73.243
GIRONA	995	33	31.893	1.148	10.477			43.518
LLEIDA	1.077	2.374	167.189	216	23.093		21	190.519
TARRAGONA	339	11	21.227	20.572	25	42		41.866
CATALUÑA	2.410	2.722	292.770	21.936	34.074	345	21	349.146
BALEARES	1.168	3.192	32.111		155		521	32.787
AVILA		364	116.409		224			116.633
BURGOS		767	426.084		2.471			428.555
LEON	37	1.255	102.772		62.825		14	165.611
PALENCIA		284	313.081		8.030			321.111
SALAMANCA	9	1.858	144.592		16.370			160.963
SEGOVIA	44	104	184.167		2			184.169
SORIA	902		239.827		235			240.062
VALLADOLID	11	35	356.360		15.312			371.672
ZAMORA	3.871	997	149.547		17.269			166.816
CASTILLA Y LEON	4.874	5.665	2.032.840		122.738		14	2.155.593
MADRID	84		56.191		10.183			66.374
ALBACETE	794	962	267.910		15.622			283.532
CIUDAD REAL	739	13.997	282.707		8.661			291.369
CUENCA	1.655	354	337.622		205			337.827
GUADALAJARA	306	754	199.531		1.814			201.345
TOLEDO	683	913	271.021		9.801			280.822
CASTILLA LA MANCHA	4.176	16.980	1.358.791		36.104			1.394.894
ALICANTE		209	9.994		11			10.005
CASTELLON		7	7.726	230				7.956
VALENCIA		358	16.464	15.242	5		116	31.828
C. VALENCIANA		574	34.185	15.472	16		116	49.789
MURCIA		451	58.016		4			58.021
BADAJOZ	10.153	19.939	283.873	16.293	39.743		683	340.592
CACERES	161	1.863	23.726	6.206	23.023		3	52.958
EXTREMADURA	10.314	21.802	307.599	22.499	62.765		686	393.550
ALMERIA			17.793					17.793
CADIZ	7.262	5.699	125.564	3.635	4.044	1.128		134.371
CORDOBA	648	7.167	166.840		8.218	72		175.130
GRANADA		63	117.060		4.177			121.236
HUELVA	4.639	417	35.157		74			35.230
JAEN			29.059		996			30.055
MALAGA	638	168	46.925		39			46.964
SEVILLA	3.199	51	269.617	33.787	5.459			308.863
ANDALUCIA	16.385	13.565	808.014	37.422	23.007	1.200		869.642
PALMAS (Las)			11		231			242
Sta.C.TENERIFE			53		32			85
CANARIAS			64		264			327
ESPAÑA	39.548	67.845	6.062.759	114.419	379.174	1.901	1.358	6.559.612

3.3.2 LEGUMINOSAS GRANO. Superficie provincial (ha)

Provincias y CC.AA.	Judías Secas	Habas Secas	Lentejas	Garbanzos	Guisantes Secos	Veza	Altramuz	Algarroba	Yeros	Otras Leguminosas Grano	Total Leguminosas Grano
A CORUÑA	281	4									286
LUGO	240	107		2							349
OURENSE	31										31
PONTEVEDRA	99	2									101
GALICIA	652	113		2							767
P.DE ASTURIAS	537										537
CANTABRIA	15					29					44
ALAVA					374						374
GUIPUZCOA	3										3
VIZCAYA	6										6
PAIS VASCO	9				374						384
NAVARRA					2.190	271				190	2.651
LA RIOJA				43	805						847
HUESCA					440	693			1.617		2.751
TERUEL				2	1.540	207			691		2.439
ZARAGOZA	124	320			2.178	1.042			894		4.558
ARAGON	124	320		2	4.158	1.943			3.202		9.748
BARCELONA	117			40	127				16		300
GIRONA		171			21					14	205
LLEIDA					306	86			24		417
TARRAGONA											
CATALUÑA	117	171		40	454	86			40	14	922
BALEARES		386		151	99	132		18		528	1.314
AVILA	164			419	531	367					1.481
BURGOS	54			58	15.780	12.117			1.829	522	30.360
LEON	2.896			1.375	3.494	1.376	3.016				12.157
PALENCIA	43			239	28.691	1.532	1.635			381	32.521
SALAMANCA	2		1.544	313	120	157		119			2.256
SEGOVIA				373	294	1.297			120		2.084
SORIA				66	8.027	1.622			434		10.148
VALLADOLID	63		1.036	512	24.238	2.021		52	1.266		29.188
ZAMORA	309		493	392	2.933	2.368	123		214		6.833
CASTILLA Y LEON	3.530		3.074	3.747	84.107	22.858	4.774	172	3.864	903	127.029
MADRID			400	1.159	1.293	163			728		3.743
ALBACETE		1	4.916	83	4.224	1.702			2.365	30	13.322
CIUDAD REAL		47		173	1.724	928	26	337	1.285	25	4.545
CUENCA			8.062	1.042	1.038	2.334			3.819		16.294
GUADALAJARA	21	4	440	328	2.416	2.592			1.649		7.450
TOLEDO			5.452	1.360	1.118	1.366			2.221	4	11.520
CASTILLA LA MANCHA	21	52	18.871	2.986	10.519	8.922	26	337	11.339	59	53.132
ALICANTE	2				34				198		233
CASTELLON		8			11	53					71
VALENCIA		2		54	17	702			299		1.073
C. VALENCIANA	2	9		54	61	754			497		1.377
MURCIA								5			5
BADAJOS		4.357		1.175	2.242	208			1.644	7	9.632
CACERES		48		18	440					5	511
EXTREMADURA		4.406		1.192	2.682	208			1.644	12	10.144
ALMERIA											
CADIZ		3.228		3.058	334	34					6.654
CORDOBA		8.146		6.929	2.559						17.634
GRANADA		739		1.298	24						2.062
HUELVA		69		2.017	271		660				3.016
JAEN		67		502	360	835					1.765
MALAGA		3.569		1.541	7.810	381					13.301
SEVILLA		4.171		1.938	6.055	59					12.222
ANDALUCIA		19.990		17.283	17.414	1.309	660				56.655
PALMAS (Las)			75	15	66					1	156
Sta.C.TENERIFE							21				21
CANARIAS			75	15	66		21			1	177
ESPAÑA	5.008	25.445	22.420	26.674	124.222	36.674	5.481	532	21.314	1.707	269.476

3.3.3 TUBÉRCULOS Y FLORES. Superficie provincial (ha)

Provincias y CC.AA.	Patata	Batata	Chufa	Otros Tuberculos	Total Tubérculos Consumo Humano	Total Flores y Plantas Ornamentales
A CORUÑA	2.470				2.470	
LUGO	3.916				3.916	55
OURENSE	4.687				4.687	47
PONTEVEDRA	713				713	40
GALICIA	11.786				11.786	142
P.DE ASTURIAS	842				842	
CANTABRIA	128				128	
ALAVA	2.692				2.692	
GUIPUZCOA						1
VIZCAYA	20				20	
PAIS VASCO	2.711				2.711	1
NAVARRA	219				219	
LA RIOJA	1.464				1.464	3
HUESCA	9				9	
TERUEL	227				227	
ZARAGOZA	249				249	
ARAGON	485				485	
BARCELONA	247				247	130
GIRONA	289				289	
LLEIDA	405				405	
TARRAGONA	100				100	
CATALUÑA	1.040				1.040	130
BALEARES	304				304	16
AVILA	482				482	
BURGOS	5.441				5.441	
LEON	1.805				1.805	
PALENCIA	746				746	
SALAMANCA	2.903				2.903	
SEGOVIA	2.458			16	2.474	
SORIA	257				257	
VALLADOLID	5.871				5.871	
ZAMORA	1.760				1.760	
CASTILLA Y LEON	21.724			16	21.739	
MADRID	207				207	
ALBACETE	360				360	
CIUDAD REAL	698				698	101
CUENCA	1.858				1.858	
GUADALAJARA	35				35	
TOLEDO	846				846	
CASTILLA LA MANCHA	3.796				3.796	101
ALICANTE	377	13			391	388
CASTELLON	93				93	
VALENCIA	428	59	224	14	725	139
C. VALENCIANA	898	73	224	14	1.208	528
MURCIA	363				363	127
BADAJOS	194				194	
CACERES	20				20	
EXTREMADURA	214				214	
ALMERIA	116				116	
CADIZ	630	11			641	71
CORDOBA	1.047				1.047	40
GRANADA	606				606	
HUELVA	27				27	
JAEN	11				11	
MALAGA	411	15			426	
SEVILLA	5.511				5.511	464
ANDALUCIA	8.359	26			8.385	575
PALMAS (Las)	236	419			655	
Sta.C.TENERIFE	4.853	38			4.890	111
CANARIAS	5.089	457			5.546	111
ESPAÑA	59.628	556	224	30	60.438	1.734

3.3.4 CULTIVOS INDUSTRIALES. Superficie provincial (ha)

Provincias y CC.AA.	Caña de Azúcar	Remolacha Azucarera	Algodón	Lino	Girasol	Soja	Colza	Cacahuete	Otras Oleaginosas
A CORUÑA									
LUGO									
OURENSE									
PONTEVEDRA									
GALICIA									
P.DE ASTURIAS									
CANTABRIA									
ALAVA		2.373			575		235		
GUIPUZCOA									
VIZCAYA									
PAIS VASCO		2.373			575		235		
NAVARRA					1.828		1.388		
LA RIOJA		1.465			866				
HUESCA					2.105		68		
TERUEL					1.181				
ZARAGOZA					2.258		47		
ARAGON					5.544		115		
BARCELONA					966		523		
GIRONA					3.609		1.066		
LLEIDA				29	651		1.662		
TARRAGONA							31		
CATALUÑA				29	5.227		3.283		
BALEARES									
AVILA		2.278			5.936				
BURGOS		4.527			34.520		248		
LEON		7.985			1.047		24		
PALENCIA		5.976			14.313		54		
SALAMANCA		3.993			9.257				
SEGOVIA		3.240			15.685				
SORIA		383			29.460				
VALLADOLID		12.261			31.367	181	536		
ZAMORA		4.647			19.703				
CASTILLA Y LEON		45.291			161.289	181	863		
MADRID					451				
ALBACETE		153			5.508				
CIUDAD REAL		193			512				
CUENCA					158.825				
GUADALAJARA		14		159	23.987				
TOLEDO					556				
CASTILLA LA MANCHA		360		159	189.388				
ALICANTE					9				
CASTELLON									
VALENCIA					514			49	
C. VALENCIANA					523			49	
MURCIA			354						
BADAJOS		168			10.698	59			
CACERES						48			
EXTREMADURA		168			10.698	107			
ALMERIA									
CADIZ		15.394	13.886		38.286				
CORDOBA		357	6.126		37.141				
GRANADA	188				5.144				
HUELVA		703	1.113		23.761				
JAEN		865	4.173		1.246				
MALAGA	620				7.804				
SEVILLA		18.174	35.501		126.912				
ANDALUCIA	809	35.492	60.798		240.293				
PALMAS (Las)									
Sta.C.TENERIFE									
CANARIAS									
ESPAÑA	809	85.148	61.151	188	616.682	288	5.884	49	

3.3.4 CULTIVOS INDUSTRIALES. Superficie provincial (ha) (Cont.)

Provincias y CC.AA.	Pimiento para Pimentón	Condimentos	Tabaco	Lúpulo	Aromáticas	Otros Industriales	Total Industriales
A CORUÑA							
LUGO							
OURENSE							
PONTEVEDRA							
GALICIA							
P.DE ASTURIAS							
CANTABRIA							
ALAVA							3.183
GUIPUZCOA							
VIZCAYA							
PAIS VASCO							3.183
NAVARRA							3.217
LA RIOJA							2.330
HUESCA							2.173
TERUEL							1.181
ZARAGOZA							2.305
ARAGON							5.660
BARCELONA							1.489
GIRONA							4.675
LLEIDA						55	2.398
TARRAGONA							31
CATALUÑA						55	8.594
BALEARES						121	121
AVILA	22		201				8.437
BURGOS							39.296
LEON		66		429		48	9.599
PALENCIA							20.343
SALAMANCA					209		13.459
SEGOVIA							18.925
SORIA						50	29.894
VALLADOLID					174	1	44.521
ZAMORA							24.351
CASTILLA Y LEON	22	66	201	429	383	100	208.824
MADRID							451
ALBACETE						873	6.534
CIUDAD REAL					113		819
CUENCA					191	308	159.323
GUADALAJARA					500		24.659
TOLEDO							556
CASTILLA LA MANCHA					804	1.181	191.892
ALICANTE							9
CASTELLON					152		152
VALENCIA					200		763
C. VALENCIANA					352		924
MURCIA	311				671		1.336
BADAJOS			58				10.983
CACERES	974		7.972		78		9.073
EXTREMADURA	974		8.030		78		20.055
ALMERIA							
CADIZ		125					67.690
CORDOBA		170					43.794
GRANADA			1.331				6.663
HUELVA						60	25.636
JAEN							6.284
MALAGA		1.318				529	10.271
SEVILLA		172			80	386	181.223
ANDALUCIA		1.784	1.331		80	975	341.561
PALMAS (Las)					50		50
Sta.C.TENERIFE							
CANARIAS					50		50
ESPAÑA	1.306	1.850	9.562	429	2.418	2.432	788.197

3.3.5 CULTIVOS FORRAJEROS. Superficie provincial (ha)

Provincias y CC.AA.	Maíz Forrajero	Alfalfa	Veza para Forraje	Otros Forrajes	Total Forrajes	Praderas Polifitas	Nabo Forrajero	Remolacha Forrajera	Coles y Berzas Forrajeras	Otras Plantas Escarda	Total P.E Forrajeras	Total Cultivos Forrajeros
A CORUÑA	26.722	5		11.488	38.214	37.249	57		341		398	75.861
LUGO	17.148	9		248	17.405	61.159	11	160	1.284	3	1.458	80.022
OURENSE	294	10		100	404	212		53	111	1	165	781
PONTEVEDRA	7.281		12	6.560	13.854	10.696		25	175	13	213	24.763
GALICIA	51.445	23	12	18.396	69.877	109.315	68	238	1.912	16	2.234	181.426
P.DE ASTURIAS	6.394	88		7.399	13.881	4.276	8	18	19		45	18.202
CANTABRIA	3.369	181	2		3.552	74						3.627
ALAVA	361	134	168		663							663
GUIPUZCOA	185				185							185
VIZCAYA	58	54			112		2				2	114
PAIS VASCO	604	188	168		960		2				2	962
NAVARRA	11	8.765	659	1.728	11.162	6.400				210	210	17.773
LA RIOJA	653	1.015	23	490	2.180	100						2.280
HUESCA	130	58.555	1.461	7.917	68.062	3.866						71.929
TERUEL	468	2.948	656	5.770	9.843	305		2	43		45	10.193
ZARAGOZA	26	43.335	85	8.537	51.984	1.278						53.262
ARAGON	624	104.838	2.202	22.224	129.889	5.450		2	43		45	135.383
BARCELONA	332	4.018	26	10.552	14.928	730				345	345	16.003
GIRONA	1.406	7.798		15.023	24.227	7				644	644	24.878
LLEIDA	187	27.469	614	10.530	38.801	167				409	409	39.378
TARRAGONA		96		396	492	12						504
CATALUÑA	1.925	39.382	640	36.501	78.448	916				1.398	1.398	80.762
BALEARES	151	940	99	21.297	22.488					167	167	22.655
AVILA	43	238	144	11.151	11.575	8						11.583
BURGOS	574	5.205	3.083	1.609	10.472							10.472
LEON	171	7.088	4.793	4.379	16.432	6.144		14	22	13	49	22.625
PALENCIA	9	25.887	5.089	14.258	45.244	2.159						47.403
SALAMANCA	118	1.026	67	46.615	47.827	694		52			52	48.573
SEGOVIA	267	403	894	7.915	9.479							9.479
SORIA		701	238	838	1.777					9	9	1.786
VALLADOLID	22	16.488	4.469	3.607	24.587	328						24.915
ZAMORA	75	15.154	2.402	25.120	42.752	1.195				176	176	44.123
CASTILLA Y LEON	1.279	72.191	21.181	115.493	210.144	10.527		67	22	198	286	220.958
MADRID		158		1.983	2.142							2.142
ALBACETE	25	7.828	475	4.008	12.336							12.336
CIUDAD REAL	59	2.814	18	4.615	7.506	389		19			19	7.915
CUENCA		255		509	764	149						913
GUADALAJARA		54		2.938	2.992							2.992
TOLEDO	1.423	5.591	140	18.061	25.215	742						25.957
CASTILLA LA MANCHA	1.508	16.541	634	30.131	48.813	1.281		19			19	50.113
ALICANTE		2.696		142	2.839					9	9	2.848
CASTELLON		310	56	531	898							898
VALENCIA	8	338		23	369	161						530
C. VALENCIANA	8	3.345	56	696	4.106	161				9	9	4.276
MURCIA	70	461			532							532
BADAJÓZ		4.013	167	17.587	21.767	2.256						24.023
CACERES	80	435	1.535	14.661	16.711	17.448						34.159
EXTREMADURA	80	4.448	1.702	32.248	38.478	19.704						58.182
ALMERIA	178	237			415							415
CADIZ	101	1.083		10.614	11.798	885		106			106	12.790
CORDOBA	32	2.282		16.145	18.460							18.460
GRANADA	182	4.155		1.145	5.481							5.481
HUELVA	14	10	34	741	799							799
JAEN		386		1.855	2.240							2.240
MALAGA	61	666		9.244	9.971	25						9.996
SEVILLA	845	3.491		7.294	11.630	401				16	16	12.047
ANDALUCIA	1.414	12.308	34	47.038	60.794	1.312		106		16	122	62.228
PALMAS (Las)				274	274							274
Sta.C.TENERIFE				59	59							59
CANARIAS				333	333							333
ESPAÑA	69.535	264.874	27.413	335.957	697.779	159.515	78	449	1.996	2.014	4.537	861.831

3.3.6 CULTIVOS HORTÍCOLAS EN CAMPO. Superficie provincial (ha)

Provincias y CC.AA.	Col (1)	Espa- rros	Apio	Lechuga	Escarola	Acelgas	Sandía	Melón	Calabaza	Calabacin	Pepino	Berenjena	Tomate
A CORUNA	42			20		4				9	0		5
LUGO	21			33		0			29	1			3
OURENSE	23			0			4	4	5	52			34
PONTEVEDRA	11			1				0	10				1
GALICIA	97			54		5	4	4	44	63	0		42
P.DE ASTURIAS	1			89		1			2				
CANTABRIA													
ALAVA													
GUIPUZCOA													
VIZCAYA	3								3				3
PAIS VASCO	3								3				3
NAVARRA	199	1.035		491		37		24		212		167	2.452
LA RIOJA	39	15		20		32				8			5
HUESCA								21					
TERUEL	337						257	6		32			
ZARAGOZA	646			7		57	4	4	5		18		1.985
ARAGON	983			7		57	261	31	5	32	18		1.985
BARCELONA	34		5	25		3	1	62	37	328		14	433
GIRONA	29			63				6		18		2	71
LLEIDA	12			9		6		8	46			13	9
TARRAGONA	11			76		4	63	4		15	2	41	204
CATALUÑA	85		5	174		13	64	81	83	361	2	70	717
BALEARES	125			130			234	455	6	214	102	54	262
AVILA							6						
BURGOS	24			182									
LEON	20			14		10		5	17	3	2	1	22
PALENCIA													
SALAMANCA				6									4
SEGOVIA	88	8		234			25	74	5	2			1
SORIA													
VALLADOLID	191	7	123	29		8		7	197				
ZAMORA		2		207				25	4		1		10
CASTILLA Y LEON	322	17	123	671		17	32	111	223	5	4	1	38
MADRID	130	71		55				282		11			4
ALBACETE	264	156		232				1.067					9
CIUDAD REAL							147	7.060				3	18
CUENCA		71											
GUADALAJARA		1.291						12					
TOLEDO	273	15		30			52	235					315
CASTILLA LA MANCHA	536	1.533		263			198	8.373				3	342
ALICANTE	147		16	22		42	263	1.674	54	24	6	73	74
CASTELLON	105	17		120		17	283	130	57	29	2	1	35
VALENCIA	86			31	13	26	795	21	352	35	20	90	69
C. VALENCIANA	338	17	16	173	13	85	1.341	1.825	463	88	28	163	178
MURCIA	1.662		221	771		32	1.752	8.916	211	36		6	108
BADAJOS		1.860					580	2.026		55		92	13.232
CACERES		189					83	390					2.025
EXTREMADURA		2.048					663	2.416		55		92	15.257
ALMERIA	17			1.752			764	322		59			20
CADIZ	42	1.048	22	155			30	28	166	21		17	171
CORDOBA		243					60	40					
GRANADA	765	1.944		219		23	173	14		22			1.177
HUELVA				21			435	106	83	11	2		52
JAEN		334						50				13	11
MALAGA	57	17						467	3	13			2
SEVILLA	391	679		12			1.428	59	13	2	34		1.276
ANDALUCIA	1.272	4.264	22	2.159		23	2.890	1.087	265	127	36	30	2.709
PALMAS (Las)	34			117			3				31		85
Sta.C.TENERIFE	28			24	29								
CANARIAS	62			141	29	3				31			85
ESPAÑA	5.855	9.001	387	5.195	42	304	7.440	23.639	1.306	1.242	190	587	24.189

(1) Se incluye col repollo, coliflor y col brocoli

3.3.6 CULTIVOS HORTÍCOLAS EN CAMPO. Superficie provincial (ha) (Cont.)

Provincias y CC.AA.	Pimiento	Fresa y Freson	Alcachofa	Ajo	Cebolla	Remolacha de mesa	Zanahoria	Maíz dulce	Judías verdes	Guisantes verdes	Habas verdes	Champiñón	Lombarda	Puerro	Huerta vacía	Otras Hortalizas	Total Hortalizas (en campo)	
A CORUÑA	7				4				19		2			67	66	19	265	
LUGO	2			0	3				20		0						113	
OURENSE	7				41				0						53		224	
PONTEVEDRA	1				18				4								46	
GALICIA	17			0	66				44		2	0		67	119	19	648	
P.DE ASTURIAS									3						61	4	161	
CANTABRIA															2		2	
ALAVA									781							42	823	
GUIPUZCOA	50								1								51	
VIZCAYA					3												14	
PAIS VASCO	50				3				782							42	888	
NAVARRA	703		523		3				39	613	28			9	6	28	6.570	
LA RIOJA	321		429		5		3		869	2.228		115			173		4.294	
HUESCA										471							492	
TERUEL			19												8		659	
ZARAGOZA	293		63	19	842					267	387				13		4.609	
ARAGON	293		82	19	842					739	387				21		5.761	
BARCELONA			363	8	46				323	5	9				2.210	33	3.937	
GIRONA	38		59		86				17		5				320		714	
LLEIDA			6		525				6						13	7	660	
TARRAGONA	17		195		78				296		7				2.287	81	3.382	
CATALUÑA	55		623	8	734				641	5	21				4.830	121	8.694	
BALEARES	34	2	2		127			29			29				1.302		3.108	
AVILA	46				3												56	
BURGOS					182				12								399	
LEON	140			41	50				4						50	2	382	
PALENCIA					64				8						15		87	
SALAMANCA	2			2	34										16		65	
SEGOVIA	2	13		174	433	55	735	42	28					774		114	2.807	
SORIA										3.896							3.896	
VALLADOLID	2	813		735	160		1.141		1.157	404				94		6	5.074	
ZAMORA	48								13	377							686	
CASTILLA Y LEON	240	826		953	925	55	1.876	42	1.223	4.676				868	81	122	13.451	
MADRID	77		33	410											181		1.254	
ALBACETE	776		67	2.830	11.700			511	211	2.587					82		20.493	
CIUDAD REAL	937		16	690	639										64	22	9.596	
CUENCA			2.426	2.899											348		5.743	
GUADALAJARA	127			3	5				1								1.440	
TOLEDO			5		284										149	49	1.407	
CASTILLA LA MANCHA	1.841		89	5.949	15.528			511	212	2.587					642	70	38.679	
ALICANTE	29	41	2.257	22	237			449	21		30				1.816	78	7.374	
CASTELLON	1	2	738	5	16				3	41	44				243	2	1.891	
VALENCIA	155	49	476	5	158		1	37	4	1			2		1.710	71	4.208	
C. VALENCIANA	186	92	3.471	32	411		1	449	60	45	75			2	3.770	152	13.473	
MURCIA	241		7.843		148						1.657				22.119	43	45.765	
BADAJOS	258			510	364				144								19.121	
CACERES															28		2.715	
EXTREMADURA	258			510	364				144						28		21.836	
ALMERIA	60								78		1.764				1.032		5.868	
CADIZ	60		163	5	34	942	539		17	45	25				151	270	3.950	
CORDOBA			30	1.805	779		150										3.107	
GRANADA	145		391		312				802	477					22		6.485	
HUELVA	14	4.108			58						5				11	281	5.186	
JAEN	17		15		12										69		521	
MALAGA	6		578	63	612				27		3				59		1.908	
SEVILLA	102		774	432	490		58	256		406	652			133	86	225	7.506	
ANDALUCIA	404	4.108	1.951	2.305	2.298	942	746	256	924	929	2.448			191	1.370	776	34.531	
PALMAS (Las)				1	244			6	20						15	517	17	1.090
Sta.C.TENERIFE					47			16	11			3			309		468	
CANARIAS				2	291			22	31			3			15	827	17	1.559
ESPAÑA	4.721	5.027	15.045	10.188	21.746	997	2.648	1.317	4.940	11.824	4.649	115	2	1.150	35.534	1.393	200.672	

3.3.7 CULTIVOS EN INVERNADERO. Superficie provincial (ha)

Provincias y CC.AA.	Cultivos Herbáceos														
	HORTALIZAS											TUBERCULOS	OTROS HERBACEOS		
	Col repollo	Coliflor	Lechuga	Sandía	Melón	Pepino	Tomate	Pimiento	Fresa y Freson	Cebolla	Judias Verdes	Otras Hortalizas	Patata	Flores	Otros c. herbaceos
A CORUNA			41				34	27			15	2	1	114	7
LUGO			5					12			10				
OURENSE															
PONTEVEDRA			3				1	16	0		1			60	3
GALICIA			48				35	55	0	25	3		1	175	10
P.DE ASTURIAS	2		47				59			3	4			11	9
CANTABRIA															2
ALAVA															
GUIPUZCOA							74	1			1				
VIZCAYA			2				7	2			0			1	5
PAIS VASCO			2				81	3			1			1	5
NAVARRA			26				90	44		8				9	
LA RIOJA					2	19				8	17				
HUESCA															
TERUEL															
ZARAGOZA						14	41	8			31			15	23
ARAGON						14	41	8			31			15	23
BARCELONA				40	316	205			89	7	9			412	36
GIRONA			5			41	9								2
LLEIDA					2	28	5			10					
TARRAGONA			1			1	1			10	3			3	
CATALUNA			6	40	319	276	16	89		27	12			415	38
BALEARES				36	26	4	96	13	6	4	45			41	
ÁVILA						2	2			2					
BURGOS			17												
LEON			2				7	2			3				
PALENCIA															
SALAMANCA			1				1	1		0	1				
SEGOVIA															
SORIA															
VALLADOLID															16
ZAMORA															
CASTILLA Y LEON			20				11	5		3	4				16
MADRID						234	8				9				
ALBACETE							20								
CIUDAD REAL						1	4	0							
CUENCA															
GUADALAJARA															
TOLEDO						9	2								
CASTILLA LA MANCHA						1	33	2							
ALICANTE						32	251	47	12	5	15			56	
CASTELLON															
VALENCIA			26		38	87	52				103			38	4
C. VALENCIANA			26		69	338	99		12	5	118			95	4
MURCIA			25	370	163	2.255	1.395				276			285	2
BADAJOS						0	0								
CACERES							13								16
EXTREMADURA						0	13				12				16
ALMERIA				1.216	1.754	422	2.530	1.405		271	1.619			127	5
CADIZ			18				27	2			6			1.708	
CORDOBA							34	13							
GRANADA							692	115		341					
HUELVA				57	8		4	7	4.312		352				7
JAEN						5	94	54							
MALAGA			77				398	106		128	197			155	16
SEVILLA				61			119			12	15			74	
ANDALUCIA			77	1.352	1.762	427	3.896	1.701	4.312	752	2.189			2.063	28
PALMAS (Las)						77	1.604	48		76	188			24	144
Sta.C.TENERIFE	59	2	6				935			14	44	43		128	115
CANARIAS	59	2	6			77	2.539	48		14	120	231		152	258
ESPAÑA	61	80	155	1.439	2.197	1.310	9.792	3.390	4.401	33	955	2.954		3.263	409

3.3.7 CULTIVOS EN INVERNADERO. Superficie provincial (ha) (Cont.)

Provincias y CC.AA.	CULTIVOS LEÑOSOS				Viveros	Superficie vacia	Total general		
	FRUTALES NO CITRICOS			OTROS LEÑOSOS					
	Aguacate	Platanera	Mango	Papaya				Viñedo	Otros leñosos
A CORUÑA						28	268		
LUGO							27		
OURENSE						41	41		
PONTEVEDRA					70	16	172		
GALICIA					70	86	508		
P.DE ASTURIAS						74	208		
CANTABRIA							2		
ALAVA									
GUIPUZCOA					5		82		
VIZCAYA						46	64		
PAIS VASCO					5	46	145		
NAVARRA						148	324		
LA RIOJA					8	23	77		
HUESCA					48		48		
TERUEL									
ZARAGOZA					60	54	246		
ARAGON					108	54	294		
BARCELONA						109	1.224		
GIRONA						75	132		
LLEIDA					1	23	70		
TARRAGONA						20	40		
CATALUÑA					1	226	1.466		
BALEARES					22	34	326		
AVILA							7		
BURGOS						14	31		
LEON							14		
PALENCIA									
SALAMANCA						1	6		
SEGOVIA									
SORIA									
VALLADOLID						31	46		
ZAMORA						3	3		
CASTILLA Y LEON						49	108		
MADRID						35	287		
ALBACETE						9	30		
CIUDAD REAL						57	62		
CUENCA									
GUADALAJARA						1	1		
TOLEDO						25	36		
CASTILLA LA MANCHA						93	129		
ALICANTE					107	116	654		
CASTELLON									
VALENCIA					2	35	385		
C. VALENCIANA					109	151	1.039		
MURCIA					9	2.658	7.437		
BADAJOS						16	17		
CACERES					15	15	70		
EXTREMADURA					15	31	87		
ALMERIA				146	382	21.546	31.424		
CADIZ						198	1.959		
CORDOBA						12	58		
GRANADA						2.955	4.103		
HUELVA						178	4.925		
JAEN					4	9	166		
MALAGA					21	562	1.659		
SEVILLA						179	460		
ANDALUCIA				146	407	25.639	44.754		
PALMAS (Las)		734		37	30	740	3.701		
Sta.C.TENERIFE		1.950	95	3	110	273	3.778		
CANARIAS		2.683	95	40	110	1.013	7.478		
ESPAÑA		2.683	95	40	146	125	770	30.358	64.668

3.3.8 CULTIVOS EN HUERTOS FAMILIARES. Superficie provincial (ha)

Provincias y CC.AA	Cereales grano	Leguminosas	Tuberculos c. h.	Industriales	Forrajeras	Hortalizas	Frutales citricos	Frutales no citricos	Olivar	Viñedo	Otros cultivos leñosos	Barbecho	Sin distribuir	TOTAL
A CORUÑA	389	216	1.284	0	714	534	5	1.384		252		30	189	4.996
LUGO	10	11	251		31	486		131		2			13	935
OURENSE	265	72	1.162	6	441	841		791		62	1		54	3.697
PONTEVEDRA	585	181	1.033		874	527	41	1.151		552			408	5.351
GALICIA	1.249	479	3.730	6	2.060	2.388	46	3.457		868	1	30	664	14.978
P.DE ASTURIAS	81	472	628		121	648		573			0		15	2.538
CANTABRIA	14	68	92		8	171		111						465
ALAVA	0	0	35		1	232		134	4					407
GUIPUZCOA		27	97		64	547		14						749
VIZCAYA	0	67	112		105	791		117		1				1.193
PAIS VASCO	0	95	244		170	1.569		266	4	1				2.350
NAVARRA	3	53	339			1.948		1.395		8			2	3.750
LA RIOJA		9	67			1.413		1.338	13	9			4	2.852
HUESCA			307			948		807	13	30				2.106
TERUEL	11	1	276			488		375	5	2				1.157
ZARAGOZA	29	7	510		10	1.213		459	43	46				2.317
ARAGON	40	9	1.093		10	2.649		1.641	61	78				5.580
BARCELONA	6	1	520		15	1.872		645	58	43	4		0	3.165
GIRONA	59	9	305	2	74	1.445		359	18	26	8		0	2.306
LLEIDA	3	4	175		1	916	3	194	39	15	1		0	1.352
TARRAGONA	1	7	263		2	1.250	414	501	239	20	4		0	2.700
CATALUÑA	70	21	1.263	2	92	5.484	417	1.697	353	104	17		1	9.522
BALEARES	8	5	158		14	1.276	825	1.201	109	131	59		2	3.788
AVILA		5	65		12	229	0	73						385
BURGOS		69	281			389		936		45				1.719
LEON	15	331	813	16	217	946		1.248		10	3		12	3.612
PALENCIA		0	44		1	137		80						263
SALAMANCA	14	13	195			327		94	8	7				656
SEGOVIA		6	62			282		82		2				433
SORIA		10	132			134		30						305
VALLADOLID		23	53			188		65		9				339
ZAMORA	25	70	614		16	764		528	8	7			0	2.031
CASTILLA Y LEON	54	526	2.258	16	247	3.396	0	3.134	16	81	3		12	9.744
MADRID		2	35			802	1	83						924
ALBACETE	50	21	179	21	2	1.017		159	33	42				1.523
CIUDAD REAL		2	178		2	526		204	15	4			0	930
CUENCA			102			461		455		1			3	1.023
GUADALAJARA		1	155			595		176		4			5	936
TOLEDO	7	33	169			533		271	1	31		4	1	1.050
CASTILLA LA MANCHA	58	58	783	21	4	3.131		1.264	49	82		4	9	5.462
ALICANTE														3.936
CASTELLON														2.683
VALENCIA														2.629
C. VALENCIANA														9.248
MURCIA						2.719	115	1.881	16	8	8		194	4.940
BADAJOS		26	211			1.552	24	844	428	113		18	1	3.216
CACERES	31	74	199			1.292	2	692	113	111			7	2.520
EXTREMADURA	31	100	409			2.844	26	1.536	541	224		18	8	5.736
ALMERIA	6		14		8	1.148	91	978	81	42	2			2.369
CADIZ	7	11	38	4		1.383	38	402	91	6			6	1.986
CORDOBA		19	83			502		314	64	7			13	1.002
GRANADA	24	6	229			901	119	713	147	33				2.173
HUELVA	5	51	79			436	93	281	156	25				1.126
JAEN	5		75			665	1	369	3					1.117
MALAGA		2	38			940	161	1.329	24	79				2.572
SEVILLA		7	67			304	20	249	2					649
ANDALUCIA	47	97	623	4	8	6.280	523	4.634	567	193	2		19	12.996
PALMAS (Las)	138	17	96			273	48	63						635
Sta.C.TENERIFE	2	1	267			481	84	192		36				1.063
CANARIAS	140	18	364			754	131	255		36				1.699
ESPAÑA	1.795	2.011	12.087	49	2.733	37.473	2.083	24.467	1.730	1.823	90	52	10.179	96.571

3.3.9 CULTIVOS HORTÍCOLAS EN HUERTOS FAMILIARES. Superficie provincial (ha)

Provincias y CC.AA	Acelga	Col (1)	Espárrago	Lechuga	Lombarda	Escarola	Tomate	Sandía	Melón	Calabaza	Calabacín	Pepino	Berenjena	Pimiento
A CORUÑA			93		21		79		4	6	2			89
LUGO	2	123			143	0	19	0		5	2	0		36
OURENSE		145			16		50		1	36	85			69
PONTEVEDRA		61			41		91			22	1	1		54
GALICIA	2	422			221	0	238	0	4	69	90	1		247
P.DE ASTURIAS	17	134			33		74			4	39			38
CANTABRIA		12			6		34				3			17
ALAVA	4				32		52			0	4	6		25
GUIPUZCOA	6	1			57		220		0		1			136
VIZCAYA	3				12		272			1	24	1		201
PAIS VASCO	13	1			101		545		0	1	29	7		362
NAVARRA			14		293	6	342							73
LA RIOJA	8				8		400		46		45			177
HUESCA	5				7		491	4			18	3	6	27
TERUEL	1	29			1		83		5	5	1	10		
ZARAGOZA	1	3		7	97		366	2	7	4	80	29		24
ARAGON	8	32		7	105		940	6	12	10	98	42	6	51
BARCELONA	3	33			193	2	639	0		8	44	9	29	14
GIRONA					105	5	425	10			61		19	26
LLEIDA	5	18			70	1	323	2	13	13	8	0	11	73
TARRAGONA	4	5			82		407	28	15		48	11	37	37
CATALUÑA	12	56			450	7	1.794	40	27	21	162	20	96	149
BALEARES	0	2			1		438	61	96	7	93		8	166
AVILA		3			11		50	29	20	9	1	3		22
BURGOS					14		50				3			33
LEON	1	82			9	1	90	8	14	32	9			230
PALENCIA					16		13					1		15
SALAMANCA					44		136		6	0	22			5
SEGOVIA	1	3			12	0	31	9	129		14			6
SORIA	2				24		6							0
VALLADOLID		4			25		42	2	19		4	14		18
ZAMORA		22			44		144	3	31	9	22	15		45
CASTILLA Y LEON	5	114			198	0	562	51	218	50	75	33		374
MADRID	108	88		8	100		151		12	14	23	62		69
ALBACETE	27	3		23	18		282	36	59	55	14	63	16	141
CIUDAD REAL					4		175	20	49	2	11	10		93
CUENCA				2			179	9	19	4	30	22		19
GUADALAJARA	4	4		7	4		212	6	52	5	12	17	5	76
TOLEDO	6				47		177	5	58	17		3		49
CASTILLA LA MANCHA	38	7		32	72		1.024	76	237	83	68	116	21	378
ALICANTE														
CASTELLON														
VALENCIA														
C. VALENCIANA														
MURCIA							37	78			52		78	
BADAJOS	2		1	6			389	238	361	30	29	1	6	137
CACERES				7			349	99	127	6	50			185
EXTREMADURA	2		1	13			738	336	488	37	79	1	6	322
ALMERIA	49						233			71	20			179
CADIZ	37	5		15			420	110	223	82	11		22	195
CORDOBA							138					8		143
GRANADA	1	6		5	24		402	46	106		8		19	162
HUELVA		27			62		122	8	21	46		17		41
JAEN					15		253		54	1		66	12	108
MALAGA					8		361	23	71				6	281
SEVILLA					9		105	26	1	21	3	23		72
ANDALUCIA	87	38		5	133		2.033	212	476	221	42	114	59	1.180
PALMAS (Las)					3		16							
Sta.C.TENERIFE		121			38							28		5
CANARIAS		121			42		16					28		5
ESPAÑA	299	1.027		67	1.775	6	9.366	862	1.617	516	899	424	274	3.608

3.3.9 CULTIVOS HORTÍCOLAS EN HUERTOS FAMILIARES. Superficie provincial (ha) (Cont.)

Provincias y CC.AA	Alcachofa	Ajo	Apio	Cebolla	Zana-horia	Puerro	Judías verdes	Guisantes verdes	Habas verdes	Fresa y Fresón	Remolacha de mesa	Maíz dulce	Huerto vacío	Otras Hortalizas	Total general
A CORUÑA				96		1	84	14	17	0		3	5	20	534
LUGO	1	5		75			52		19					3	486
OURENSE		3		141			75	21	199	1					841
PONTEVEDRA				149	4		88	13		3					527
GALICIA	1	8		461	4	1	299	48	235	4		3	5	22	2.388
P.DE ASTURIAS		14		173		1	10	14		2			51	45	648
CANTABRIA		2		51	5		9		5			2	26		171
ALAVA				14		4	66	0					25		232
GUIPUZCOA	2	0		12			99						9	3	547
VIZCAYA				19	1	3	230						19	3	791
PAIS VASCO	2	0		45	1	7	396	0					52	6	1.569
NAVARRA				125			968						77	51	1.948
LA RIOJA	117	135		52			163	32	98				134		1.413
HUESCA		21		54			192		3				118		948
TERUEL	26	8		77	11		72		15				44	99	488
ZARAGOZA	26	40		217	3	22	114	1	3				99	67	1.213
ARAGON	53	69		348	15	22	378	1	21				261	166	2.649
BARCELONA	35	3	1	287			224	16	102	1			226	3	1.872
GIRONA	10	10		316			105	1	51				300		1.445
LLEIDA	7	15		160			66	5	28				97	2	916
TARRAGONA	94	1		245		12	77		38				111		1.250
CATALUÑA	146	29	1	1.008		12	471	22	220	1			734	6	5.484
BALEARES	7	27		203			18	11	23	5			110		1.276
AVILA		6		23		2	35		0				11	3	229
BURGOS		54		83		4	81		22	2			43		389
LEON		26		155	2	2	104	2	98	1			57	25	946
PALENCIA		6		37			40	9							137
SALAMANCA		6		55	4		30		5				4	9	327
SEGOVIA		15		22			36	1						2	282
SORIA		56		4			33	2						8	134
VALLADOLID		18		11			17						8	8	188
ZAMORA		13		95	1		56	1	6	1			123	134	764
CASTILLA Y LEON		199		484	7	8	432	15	132	3			246	188	3.396
MADRID	9	9		78			2	38	7			25			802
ALBACETE	8	55		53	9		94	4	38			2	15		1.017
CIUDAD REAL		35		86			16		18	0			8		526
CUENCA		70		43			17		6				3	38	461
GUADALAJARA		73		81			36		1						595
TOLEDO	6	2		55			3		16				88		533
CASTILLA LA MANCHA	14	235		318	9		167	4	79	0		2	115	38	3.131
ALICANTE															
CASTELLON															
VALENCIA															
C. VALENCIANA															
MURCIA				52									2.422		2.719
BADAJOS	1	42		209			33	5	21				25	14	1.552
CACERES		5		213			77		98				74	2	1.292
EXTREMADURA	1	48		422			110	5	119				99	16	2.844
ALMERIA		58		85			164						290		1.148
CADIZ	35	20		100			44	2	11				52		1.383
CORDOBA	11	21		45			126			9					502
GRANADA	4	22		39			55								901
HUELVA				71					14	1			5		436
JAEN	5	11		5	5		1		35			87		8	665
MALAGA		25		63		8	24		70						940
SEVILLA				20			24								304
ANDALUCIA	55	158		428	5	8	439	2	132	11		87	346	8	6.280
PALMAS (Las)		2		235			9	0					8		273
Sta.C.TENERIFE				234					56						481
CANARIAS		2		469			9	0	56				8		754
ESPAÑA	405	935	1	4.716	46	59	3.870	193	1.124	26		25	94	4.685	37.473

3.3.10 FRUTALES CÍTRICOS. Superficie provincial (ha)

Provincias y CC.AA.	Naranja	Mandarino	Limonero	Naranja Amargo	Pomelo	Otros Citricos	Total Citricos
A CORUÑA			20				20
LUGO							
OURENSE							
PONTEVEDRA			3				3
GALICIA			23				23
P.DE ASTURIAS							
CANTABRIA							
ALAVA							
GUIPUZCOA							
VIZCAYA			0				0
PAIS VASCO			0				0
NAVARRA							
LA RIOJA							
HUESCA							
TERUEL							
ZARAGOZA							
ARAGON							
BARCELONA							
GIRONA							
LLEIDA							
TARRAGONA	2.087	9.872	30				11.989
CATALUÑA	2.087	9.872	30				11.989
BALEARES	2.484	139	322				2.945
AVILA							
BURGOS							
LEON							
PALENCIA							
SALAMANCA							
SEGOVIA							
SORIA							
VALLADOLID							
ZAMORA							
CASTILLA Y LEON							
MADRID							
ALBACETE							
CIUDAD REAL							
CUENCA							
GUADALAJARA							
TOLEDO							
CASTILLA LA MANCHA							
ALICANTE	19.056	7.817	10.474	18	157	13	37.534
CASTELLON	5.962	34.844	22			579	41.406
VALENCIA	52.124	52.651	47		210	251	105.282
C. VALENCIANA	77.141	95.312	10.542	18	367	843	184.222
MURCIA	15.970	4.643	24.202	16	523		45.354
BADAJOS	140						140
CACERES							
EXTREMADURA	140						140
ALMERIA	5.337	2.230	2.824		171		10.562
CADIZ	1.272	206	66				1.543
CORDOBA	8.512	101					8.613
GRANADA	1.114		74				1.188
HUELVA	11.643	2.367					14.011
JAEN							
MALAGA	5.810	231	3.261				9.301
SEVILLA	27.730	2.108	131	5			29.974
ANDALUCIA	61.418	7.243	6.355	5	171		75.192
PALMAS (Las)	270		98				368
Sta.C.TENERIFE	296						296
CANARIAS	566		98				665
ESPAÑA	159.805	117.209	41.573	40	1.061	843	320.530

3.3.11 FRUTALES NO CÍTRICOS. Superficie provincial (ha)

Provincias y CC.AA.	Manzano	Manzano no comercial	Peral	Membri-llero	Nispero	Total Frutales Pepita	Albarico-quo	Cerezo y Guindo	Melocotonero y Nectarinas	Ciruelo	Total frutales Hueso
A CORUÑA	276	120	45			440		11	71	6	87
LUGO	347	79	42			469		172	15	5	192
OURENSE	88	1	2	1		91		1			1
PONTEVEDRA	224	59	13			296		3	6	383	392
GALICIA	935	259	102	1		1.296		186	92	394	672
P.DE ASTURIAS	2.406	1.009	4			3.419		6	11	7	24
CANTABRIA											
ALAVA	137	42	43	0		223		13	2	2	18
GUIPUZCOA	2.306	208	2			2.516		0			0
VIZCAYA	121	149	233			503		32	2	12	46
PAIS VASCO	2.564	399	278	0		3.242		46	4	14	64
NAVARRA	431		1.357			1.788	36	517	544	185	1.282
LA RIOJA	610	46	2.345			3.001	11	670	1.320	290	2.291
HUESCA	1.106		2.718			3.824	134	267	8.674	103	9.178
TERUEL	93	21	62	4		179	4	486	1.341	34	1.865
ZARAGOZA	5.365		3.810	10		9.184	1.502	10.060	6.862	1.879	20.303
ARAGON	6.564	21	6.590	14		13.187	1.640	10.814	16.877	2.015	31.346
BARCELONA	25	26	90	3		143	15	2.062	477	269	2.823
GIRONA	2.527	12	422			2.961	31	183	654	22	890
LLEIDA	10.640	0	11.745	6		22.391	69	358	16.669	243	17.339
TARRAGONA	753		355	32	3	1.144	252	1.838	2.430	252	4.772
CATALUÑA	13.945	37	12.613	40	3	26.639	367	4.441	20.230	785	25.823
BALEARES	59		47		9	115	441	11	76	181	709
AVILA	619		60			679		300	29		329
BURGOS	463	9	38			510		189		10	199
LEON	1.016	12	782	38		1.849		731	3	55	789
PALENCIA	13		71			84				1	1
SALAMANCA	47	19	2			68		212		80	292
SEGOVIA	7	0				8		2	0	0	3
SORIA	23					23		780			780
VALLADOLID			4	3	5	12					
ZAMORA	289		40			329	3	63	2	72	140
CASTILLA Y LEON	2.478	41	997	41	5	3.562	3	2.276	34	218	2.532
MADRID	27					27		13		144	157
ALBACETE	78		34			112	1.330	20	123	510	1.983
CIUDAD REAL			19			19			101	18	119
CUENCA	166	8	21			194		59	5	627	690
GUADALAJARA	22	22	11	1		56	4	55	4	10	72
TOLEDO				3	56	59		27	19	1.038	1.084
CASTILLA LA MANCHA	265	30	85	4	56	440	1.334	161	251	2.202	3.948
ALICANTE	765		286	225	1.357	2.632	285	2.744	25	484	3.538
CASTELLON	59		47		213	319	151	579	511	51	1.292
VALENCIA	113	86	352		63	614	3.696	107	7.012	2.718	13.532
C. VALENCIANA	937	86	684	225	1.633	3.565	4.133	3.430	7.548	3.253	18.363
MURCIA	82		1.487	4		1.573	10.929	134	15.426	3.084	29.573
BADAJOS	3		565	2		570	43	101	5.324	3.316	8.784
CACERES			36			36	642	9.546	389	671	11.249
EXTREMADURA	3		601	2		606	685	9.647	5.713	3.988	20.033
ALMERIA	3		32			35	61	18	13		91
CADIZ	3		3	7	36	50	3		33		37
CORDOBA	12			781		793		218	420	555	1.193
GRANADA	210		332	115	531	1.187		1.273	1.614	9	2.896
HUELVA	31		97			128			2.424	1.081	3.506
JAEN				2		2		1.160	46	689	1.895
MALAGA	21		80		373	474		6	14		20
SEVILLA				2	14	15	165	10	4.630	1.802	6.606
ANDALUCIA	280		544	906	954	2.683	229	2.685	9.194	4.137	16.245
PALMAS (Las)					23	23	3		27	3	33
Sta.C.TENERIFE	25	6	10		2	43		2	32	106	140
CANARIAS	25	6	10		25	66	3	2	59	109	173
ESPAÑA	31.611	1.933	27.743	1.236	2.685	65.208	19.810	35.038	77.380	21.006	153.235

3.3.11 FRUTALES NO CÍTRICOS. Superficie provincial (ha) (Cont.)

Provincias y CC.AA.	Higuera	Chirimoyo	Aguacate	Platanera	Caqui	Kiwi	Chumbera	Mango	Granado	Otros Frutales Carnosos(1)	Total Frutales Carnosos
A CORUNA	2										2
LUGO											
OURENSE											
PONTEVEDRA	4					70					75
GALICIA	7					70					77
P.DE ASTURIAS						8					8
CANTABRIA						5					5
ALAVA	7										7
GUIPUZCOA	0					1					1
VIZCAYA	18					100					118
PAIS VASCO	25					101					126
NAVARRA											
LA RIOJA											
HUESCA	9										9
TERUEL											
ZARAGOZA	32										32
ARAGON	40										40
BARCELONA	19				10						28
GIRONA	4										4
LLEIDA	2										2
TARRAGONA			4					7			11
CATALUÑA	25		4		10			7			45
BALEARES	7.285				10		161	8			7.464
AVILA	701										701
BURGOS											
LEON											
PALENCIA											
SALAMANCA											
SEGOVIA											
SORIA											
VALLADOLID								5			5
ZAMORA											
CASTILLA Y LEON	701							5			706
MADRID	157										157
ALBACETE								1			1
CIUDAD REAL	22										22
CUENCA	8										8
GUADALAJARA											
TOLEDO	1.572										1.572
CASTILLA LA MANCHA	1.602							1			1.602
ALICANTE	464		56		38			2.175			2.732
CASTELLON	41				71			30			143
VALENCIA	78				2.897	24		49			3.049
C. VALENCIANA	583		56		3.006	24		2.255			5.924
MURCIA	154						164	189			507
BADAJOZ	7.864						18				7.881
CACERES	4.688					9	8				4.704
EXTREMADURA	12.551					9	25				12.586
ALMERIA	17						47	39			104
CADIZ	23		48				154	3			229
CORDOBA					4			9			12
GRANADA	1.045	1.809	3.794		253			3			6.904
HUELVA	1.189				93						1.282
JAEN	2							2			4
MALAGA	623	38	11.584				1.182	20			13.447
SEVILLA	17				27						44
ANDALUCIA	2.916	1.847	15.426		376		201	1.182	77		22.026
PALMAS (Las)	122		10	371			28			17	548
Sta.C.TENERIFE	30		820	7.113		14	103	207		25	8.312
CANARIAS	153		829	7.484		14	131	207		43	8.861
ESPAÑA	26.199	1.847	16.315	7.484	3.402	232	683	1.389	2.541	43	60.134

(1) Papaya y Piña

3.3.11 FRUTALES NO CÍTRICOS. Superficie provincial (ha) (Cont.)

Provincias y CC.AA.	Almendra	Almendra abandonado	Almendra no comercial	Nogal Fruto	Avellano	Total Frutos secos	Otros Frutales No cítricos(1)	Total Frutales No cítricos
A CORUÑA				26		26	108	664
LUGO		14		181	2	197	32	890
OURENSE							1.890	1.983
PONTEVEDRA				2		2		765
GALICIA		14		210	2	226	2.031	4.302
P.DE ASTURIAS				48	6	54	202	3.707
CANTABRIA								5
ALAVA	87	33	27	162	237	547	6	801
GUIPUZCOA				67	1	68		2.585
VIZCAYA			1	19	51	71	1	739
PAIS VASCO	87	33	28	247	289	686	8	4.125
NAVARRA	3.630	320		107		4.057	46	7.174
LA RIOJA	9.624	1.241		412	10	11.287		16.579
HUESCA	17.370	730	3	42		18.144		31.155
TERUEL	24.896	1.178	74	127	4	26.279		28.323
ZARAGOZA	41.031	8.168	83	35	3	49.320		78.839
ARAGON	83.297	10.076	160	204	7	93.744		138.317
BARCELONA	1.550	742	84	12	217	2.605		5.600
GIRONA		67		34	2.234	2.335		6.190
LLEIDA	27.259	2.324	54	811	64	30.512	84	70.327
TARRAGONA	26.910	6.701	341	135	18.393	52.480	63	58.469
CATALUÑA	55.719	9.835	479	992	20.908	87.932	147	140.586
BALEARES	43.355	4.807	9.229	88	2	57.481	27	65.795
AVILA				78		78		1.786
BURGOS	140	207	60	385		791		1.500
LEON	38	6		158		201	8.267	11.105
PALENCIA	20	130				150		235
SALAMANCA	636	66				703		1.063
SEGOVIA	8		30	12		50		60
SORIA	1.379	21	12	161		1.573		2.376
VALLADOLID	57	230	57	77	22	443		460
ZAMORA	302	133		7		443	2.279	3.191
CASTILLA Y LEON	2.580	794	158	878	22	4.432	10.546	21.777
MADRID	239	405				644		984
ALBACETE	26.925	1.017	132	1.058		29.131	180	31.407
CIUDAD REAL	2.987	641	63	2		3.693	269	4.122
CUENCA	14.021	1.415	72	1.038		16.545	271	17.708
GUADALAJARA	293	324	84	163		865		993
TOLEDO	6.850	302	1.026	278		8.455	261	11.432
CASTILLA LA MANCHA	51.076	3.698	1.376	2.538		58.689	982	65.661
ALICANTE	32.079	4.666		180		36.926	372	46.201
CASTELLON	36.473	4.159		208	1.178	42.018	8	43.779
VALENCIA	33.631	4.950	805	2.114	178	41.679	6	58.880
C. VALENCIANA	102.183	13.776	805	2.502	1.357	120.622	386	148.859
MURCIA	95.338	7.333	13.036	24		115.731	84	147.467
BADAJOZ	3.277	344	743	48		4.412	2	21.651
CACERES	234	6	12	119		371	2.137	18.496
EXTREMADURA	3.511	350	755	167		4.783	2.139	40.146
ALMERIA	41.820	4.510	2.608			48.938		49.168
CADIZ	65		5			70		385
CORDOBA	321	350	60	37		768		2.767
GRANADA	78.146	3.505	497	117		82.264		93.251
HUELVA	3.187			13		3.200	864	8.979
JAEN	6.220	667				6.887	5	8.793
MALAGA	36.268	477	4.917	387		42.050	1.763	57.754
SEVILLA	1.134					1.134	110	7.910
ANDALUCIA	167.160	9.509	8.087	554		185.310	2.742	229.008
PALMAS (Las)		14	92			106	4	715
Sta.C.TENERIFE	34	176	159			370	994	9.859
CANARIAS	34	190	252			476	997	10.573
ESPAÑA	617.832	62.382	34.365	8.971	22.603	746.152	20.338	1.045.066

(1) Datilera, Castaño fruto, Pistacho, etc.

3.3.12 VIÑEDO Y OLIVAR. Superficie provincial (ha)

Provincias y CC.AA.	Viñedo Uva de Mesa	Viñedo Uva de Transformación	Total Viñedo	Olivar Aceituna de Mesa	Olivar Aceituna de Almazara	Total Olivar
A CORUÑA	54	2.258	2.311			
LUGO		1.176	1.176			
OURENSE		8.942	8.942			
PONTEVEDRA	21	13.021	13.041			
GALICIA	75	25.396	25.470			
P.DE ASTURIAS		6	6			
CANTABRIA		39	39			
ALAVA		11.695	11.695		339	339
GUIPUZCOA		146	146			
VIZCAYA	3	121	124			
PAIS VASCO	3	11.962	11.965		339	339
NAVARRA		27.200	27.200		4.916	4.916
LA RIOJA		45.488	45.488		3.961	3.961
HUESCA		8.312	8.312		10.927	10.927
TERUEL		3.754	3.754		28.524	28.524
ZARAGOZA	4	32.851	32.855	21	17.874	17.895
ARAGON	4	44.918	44.922	21	57.325	57.346
BARCELONA		22.358	22.358		1.926	1.926
GIRONA	46	3.721	3.767	8	4.205	4.213
LLEIDA	0	5.387	5.388		37.838	37.838
TARRAGONA	4	29.665	29.669		72.134	72.134
CATALUÑA	51	61.132	61.182	8	116.104	116.112
BALEARES	106	3.384	3.490	112	11.294	11.406
AVILA		4.001	4.001		1.971	1.971
BURGOS		16.938	16.938			
LEON	35	8.319	8.354			
PALENCIA		845	845			
SALAMANCA		2.655	2.655		1.445	1.445
SEGOVIA		1.638	1.638			
SORIA		1.335	1.335			
VALLADOLID		21.318	21.318		1.007	1.007
ZAMORA		18.727	18.727		755	755
CASTILLA Y LEON	35	75.775	75.810		5.178	5.178
MADRID	4	13.691	13.694		26.940	26.940
ALBACETE		107.646	107.646		38.409	38.409
CIUDAD REAL		197.390	197.390		164.828	164.828
CUENCA	6	111.608	111.614	8	38.554	38.562
GUADALAJARA		2.887	2.887		19.718	19.718
TOLEDO		138.777	138.777		128.049	128.049
CASTILLA LA MANCHA	6	558.307	558.313	8	389.557	389.565
ALICANTE	7.544	11.344	18.888	11	32.265	32.276
CASTELLON	149	1.247	1.396		28.594	28.594
VALENCIA	1.017	65.546	66.563	2	33.483	33.484
C. VALENCIANA	8.710	78.138	86.847	13	94.342	94.355
MURCIA	4.845	39.716	44.561		23.968	23.968
BADAJOZ	88	81.195	81.283	2.019	173.691	175.710
CACERES		5.945	5.945	19.474	47.351	66.825
EXTREMADURA	88	87.139	87.227	21.494	221.042	242.536
ALMERIA	313	1.111	1.424	7	31.100	31.107
CADIZ		10.312	10.312	48	20.827	20.875
CORDOBA		6.543	6.543	1.370	325.864	327.234
GRANADA	771	4.514	5.285		204.114	204.114
HUELVA	278	5.586	5.865	4.536	15.456	19.992
JAEN	109	125	233	281	571.770	572.052
MALAGA	167	6.661	6.829		137.996	137.996
SEVILLA	3.605	1.832	5.438	70.692	115.850	186.542
ANDALUCIA	5.244	36.685	41.929	76.934	1.422.977	1.499.911
PALMAS (Las)		1.406	1.406	8		8
Sta.C.TENERIFE		6.148	6.148			
CANARIAS		7.554	7.554	8		8
ESPAÑA	19.170	1.116.529	1.135.699	98.597	2.377.943	2.476.540

3.3.13 OTROS CULTIVOS LEÑOSOS Y VIVEROS. Superficie provincial (ha)

Provincias y CC.AA.	Algarrobo	Otros cultivos Leñosos	Total Otros cultivos leñosos	Total Viveros
A CORUÑA				313
LUGO				263
OURENSE				
PONTEVEDRA				602
GALICIA				1.178
P.DE ASTURIAS				206
CANTABRIA				
ALAVA				1
GUIPUZCOA				43
VIZCAYA				544
PAIS VASCO				588
NAVARRA				212
LA RIOJA				259
HUESCA				31
TERUEL				140
ZARAGOZA				230
ARAGON				400
BARCELONA	72		72	312
GIRONA				505
LLEIDA		44	44	461
TARRAGONA	9.113	29	9.142	140
CATALUÑA	9.185	73	9.258	1.418
BALEARES	19.784	62	19.846	210
AVILA				237
BURGOS				
LEON		58	58	85
PALENCIA				
SALAMANCA		11	11	45
SEGOVIA				492
SORIA				
VALLADOLID				223
ZAMORA				37
CASTILLA Y LEON		69	69	1.118
MADRID				
ALBACETE				24
CIUDAD REAL				
CUENCA		9	9	
GUADALAJARA		415	415	197
TOLEDO				
CASTILLA LA MANCHA		424	424	221
ALICANTE	1.461	138	1.599	3.064
CASTELLON	7.868		7.868	1.200
VALENCIA	12.382		12.382	1.387
C. VALENCIANA	21.711	138	21.849	5.651
MURCIA	2.307	264	2.570	1.056
BADAJOS				317
CACERES				689
EXTREMADURA				1.006
ALMERIA	190	1.043	1.234	71
CADIZ	1.936		1.936	
CORDOBA				336
GRANADA				106
HUELVA		341	341	
JAEN		50	50	
MALAGA	918		918	1.309
SEVILLA				8
ANDALUCIA	3.044	1.434	4.479	1.830
PALMAS (Las)		8	8	27
Sta.C.TENERIFE				171
CANARIAS		8	8	198
ESPAÑA	56.031	2.472	58.503	15.551

3.4.- Distribución de superficies por sistema de cultivo: secano y regadío.

Se incluye aquí la distribución de la superficie de cada cultivo según el sistema de explotación: secano o regadío. El detalle de cultivos en invernadero y huertos familiares puede verse en el epígrafe anterior.

Los resultados están referidos a las Comunidades Autónomas, puesto que la consistencia para ámbitos territoriales menores puede no ser suficiente. Al disponerse de datos sobre la composición de las principales asociaciones de cultivos ha podido calcularse la superficie dedicada a cada cultivo, resultante de prorratear la superficie total de la asociación por el porcentaje de participación de cada uno de los cultivos que la integran.

3.4.1 CULTIVOS EN SECANO. Distribución por Comunidades Autónomas (ha)

CULTIVOS	ESPAÑA	GALICIA	P.DE ASTURIAS	CANTABRIA	PAIS VASCO	NAVARRA	LA RIOJA	ARAGON	CATALUÑA
Trigo duro	710.401	1.065				6.969		182.229	
Trigo blando	1.148.554	15.109		761	29.660	48.123	34.056	54.278	58.292
Cebada 2 carreras	2.693.105	196		343	12.752	106.203	15.732	333.296	185.435
Cebada 6 carreras	444.252							45.067	11.617
Avena	439.731	96			5.856	12.554		24.268	3.602
Centeno	106.446	8.531					119	8.811	93
Triticale	39.265	93						45	2.407
Mezcla de cereales	67.487	36				1.141		1.586	2.577
Maiz	21.177								
Sorgo	959	16.360	202	175		146		201	1.752
Otr. cereales grano	1.338							60	303
TOTAL CEREALES GRANO	5.672.716	41.485	202	1.280	48.268	175.137	49.908	649.841	266.078
Judías secas	1.221	606	537	15	9				
Habas secas	21.212	67							171
Lentejas	22.386								
Garbanzos	25.131	2					43		37
Guisantes secos	114.527				374	1.906	805	2.963	345
Veza	36.240			29		259		1.626	73
Altramuz	5.481								
Algarrobas	195								
Yeros	19.808							1.696	40
O. leguminosas grano	1.453								14
TOTAL LEGUMINOSAS GRANC	247.654	674	537	44	384	2.165	847	6.285	679
Patata	13.773	7.281	723	74	46	141		79	181
Batata boniato	69								
Chufa									
O. tuberculos c.h.									
TOTAL TUBERCULOS	13.842	7.281	723	74	46	141		79	181
Caña de azúcar									
Remolacha azucarera	10.717					218			
Algodon	4.139								
Lino	188								29
Girasol	561.923					511	714	828	3.188
Soja	40								
Colza						235	1.101		57
Cacahuete									
Otras oleaginosas									
Tabaco	303								
Lupulo	2								
Pimiento para pimen									
Condimentos	1.302								
Aromaticas	2.140								
O. cultivos indust.	635								55
TOTAL CULTIVOS INDUSTRIALES	586.929				964	1.815	828	3.246	6.017
Maiz forrajero	62.328	50.568	6.385	3.236	280	11	152	598	974
Alfalfa	61.057	14	88	45	186	758	752	11.602	9.903
Veza (veza+avena)	23.962	12		2	168	652	23	1.567	602
Otros forrajes	305.751	16.915	7.399			1.301	411	9.994	29.795
Praderas polifitas	124.104	107.034	4.276	74		5.242		4.096	861
Nabo forrajero	78	68	8		2				
Remolacha forrajera	249	191	6						
Coles y berzas forr	1.843	1.798	2					43	
O. de escarda forr.	946	15				55			508
TOTAL CULTIVOS FORRAJEROS	580.318	176.615	18.163	3.357	636	8.019	1.337	27.899	42.643
Acelga	1	0	1						
Col repollo	85	72							
Col brocoli	50								
Esparrago	2.631					755			
Apio									
Lechuga	140	2	83						27
Escarola									
Tomate	518	10							93
Sandia	726								
Melon	1.532	4					3	6	62
Calabaza	124	22							
Calabacin	33	1							
Pepino	0	0							
Berenjena	3								
Pimiento	72	12			27				
Puerro	5	5							
Alcachofa	1.580						170		1
Coliflor	68						14		
Ajo	255	0							3
Cebolla	388	27							
Remolacha de mesa									
Zanahoria	97								
Maiz dulce	141								
Judias verdes	521	31			176		17		3
Guisantes verdes	4.606	2				382			5
Habas verdes	2.411	0							
Fresa-freson	83								
Huerta vacía	9.891	88	61	2		6	50		2.246
Champiñón	115						115		
Otras hortalizas	27	19	2						
TOTAL HORTALIZAS EN CAMPC	26.105	297	146	2	203	1.143	369	6	2.439
Flores y ornament.	340	95							
TOTAL CULTIVOS HERBACEOS	7.127.904	226.448	19.772	4.757	50.500	188.419	53.289	687.356	318.036
BARBECHO Y POSIO	3.426.115	12.498	414	170	5.606	45.825	19.286	510.335	51.850
TIERRAS DE LABOR	10.554.018	238.946	20.186	4.927	56.106	234.245	72.575	1.197.690	369.885

3.4.1 CULTIVOS EN SECANO. Distribución por Comunidades Autónomas (ha)

CULTIVOS	ESPAÑA	GALICIA	P.DE ASTURIAS	CANTABRIA	PAIS VASCO	NAVARRA	LA RIOJA	ARAGON	CATALUÑA
Naranja	6.391								167
Mandarino	4.364								441
Limonero	2.552	23			0				18
Pomelo	15								
Naranja amargo	8								
Otros cítricos	27								
TOTAL CÍTRICOS	13.357	23			0				626
Manzano	9.177	863	2.402		2.549	59	67	646	304
Manzano no comercial	1.790	259	1.009		396		37	8	26
Peral	2.729	102	4		121	49	46	972	211
Membrilero	344	1			0			4	25
Nispero	263								2
Albaricoquero	2.978							28	64
Cerezo y guindo	25.527	175	6		46	505	60	6.486	2.718
Melocotonero,nect.	4.861	92	11		4	58	96	964	552
Ciruelo	5.535	394	7		14	8	28	480	18
Higuera	24.717	7			24			22	8
Chirimoyo	11								
Aguate	990								
Caqui	344								7
Platanera	31								
Kiwi	82	67	8	5	2				
Chumbera	611								
Mango	147								
Granado	411								
Papaya									
Almendro	585.018				87	3.050	9.357	77.934	50.346
Almendro abandonado	62.382	14			33	320	1.241	10.076	9.835
Almendro no comercial	33.339				28			160	443
Nogal fruto	4.899	210	48		245	107	169	131	289
Avellano	10.801	2	6		289		10	4	9.112
Otros frutales	19.249	2.031	202		8	46			87
TOTAL FRUTALES NO CÍTRICOS	796.238	4.215	3.703	5	3.846	4.203	11.112	97.915	74.047
Uva de mesa	5.372	75			3				42
Uva transformación	812.836	24.314	6	39	11.041	15.098	35.835	31.824	55.564
TOTAL VIÑEDO	818.208	24.388	6	39	11.044	15.098	35.835	31.824	55.606
Aceituna de mesa	58.393								8
Aceituna almazara	1.862.475				287	2.673	2.463	50.099	99.452
TOTAL OLIVAR	1.920.868				287	2.673	2.463	50.099	99.461
Algarrobo	53.738								8.838
O. cultivos leñosos	1.877								64
TOTAL OTROS CULTIVOS LEÑOSOS	55.615								8.903
Viveros	2.930	579	206		587	148			317
TOTAL CULTIVOS LEÑOSOS	3.607.217	29.205	3.915	44	15.764	22.122	49.410	179.838	238.960
TOTAL HUERTOS FAMILIARES	30.626	10.617	2.480	465	1.249	671	74	598	1.545
TOTAL TIERRAS DE CULTIVO	14.191.861	278.767	26.582	5.436	73.120	257.038	122.059	1.378.127	610.390

3.4.1 CULTIVOS EN SECANO. Distribución por Comunidades Autónomas (ha) (Cont.)

CULTIVOS	BALEARES	CASTILLA-LEON	MADRID	CASTILLA LA MANCHA	C.VALENCIANA	R.DE MURCIA	EXTREMADURA	ANDALUCIA	CANARIAS
Trigo duro	77	8.463	36	25.219	343		57.714	428.251	36
Trigo blando	2.148	541.229	13.151	181.843	4.495	4.294	50.773	110.342	
Cebada 2 carreras	7.219	1.098.343	33.826	741.616	19.127	2.795	65.889	70.317	16
Cebada 6 carreras	8.553	120.801	349	148.243	1.861	34.408	2.856	70.497	
Avena	8.611	91.928	4.446	128.086	4.363	11.962	91.038	52.922	
Centeno	24	67.206	1.397	17.243	8		2.963	41	11
Triticale	1.093	4.837	84	4.173			10.300	16.235	
Mezcla de cereales	3.176	5.652		16.980	567	451	21.802	13.519	
Maiz	20	245	413	97			551	779	236
Sorgo								596	
Otr. cereales grano	521	14			116		686		
TOTAL CEREALES GRANO	31.441	1.938.717	53.702	1.263.500	30.879	53.909	304.571	763.499	300
Judías secas		54							
Habas secas	332				8		3.496	17.139	
Lentejas		3.068	400	18.843					75
Garbanzos	132	3.530	1.159	2.977	54		1.188	15.995	15
Guisantes secos	99	82.153	1.014	7.713	27		917	16.146	66
Veza	84	22.858	163	8.877	754		208	1.309	
Altramuz		4.774		26				660	21
Algarrobas	18	172				5			
Yeros		3.864	728	11.339	497		1.644		
O. leguminosas grano	465	903		59			12		1
TOTAL LEGUMINOSAS GRANO	1.130	121.374	3.464	49.835	1.340	5	7.466	51.249	177
Patata		229		480	136	21	20	588	3.773
Batata boniato									69
Chufa									
O. tuberculos c.h.									
TOTAL TUBERCULOS		229		480	136	21	20	588	3.842
Caña de azúcar									
Remolacha azucarera		137						10.363	
Algodon								4.139	
Lino				159					
Girasol		145.950	451	186.219	498		10.242	210.672	
Soja							40		
Colza		863							
Cacahuete									
Otras oleaginosas									
Tabaco							185	118	
Lupulo		2							
Pimiento para pimen									
Condimentos								1.302	
Aromaticas		383		804	346	608			
O. cultivos indust.		79						501	
TOTAL CULTIVOS INDUSTRIALES		147.414	451	187.181	844	608	10.467	227.094	
Maiz forrajero	31	33		16		10		34	
Alfalfa	22	36.367		69	658	19	275	301	
Veza (veza+avena)	99	18.851		197	53		1.702	34	
Otros forrajes	20.284	112.486	1.983	27.718	612		31.753	44.767	333
Praderas polifitas		1.292		141	158		788	142	
Nabo forrajero									
Remolacha forrajera		52							
Coles y berzas forr									
O. de escarda forr.	167	185						16	
TOTAL CULTIVOS FORRAJEROS	20.604	169.266	1.983	28.141	1.480	29	34.517	45.294	333
Acelga						7			6
Col repollo							50		
Col brocoli									
Esparrago		17		156			29	1.673	
Apio									
Lechuga							18	10	
Escarola									
Tomate	32			30	27	5		321	
Sandía		25		37	4	72	116	472	
Melon	30	103	143	351			537	292	
Calabaza		9				22		71	
Calabacin	2							11	19
Pepino									
Berenjena	3								
Pimiento						33			
Puerro									
Alcachofa					49	1.344		17	
Coliflor								52	1
Ajo		11	80	109	5		15	30	1
Cebolla	2				27			74	258
Remolacha de mesa									
Zanahoria		97							
Maiz dulce	21							106	13
Judías verdes		282						12	
Guisantes verdes		3.914		43	41			219	
Habas verdes	13				19	133		2.245	
Fresa-freson								83	
Huerta vacía	772	74	181	63	118	5.900		233	96
Champiñón									
Otras hortalizas		6							
TOTAL HORTALIZAS EN CAMPO	877	4.539	405	790	320	7.555	698	5.922	396
Flores y ornament.	14			98		40		93	
TOTAL CULTIVOS HERBACEOS	54.066	2.381.539	60.006	1.530.026	34.999	62.167	357.738	1.093.739	5.048
BARBECHO Y POSIO	32.932	727.897	75.234	1.084.743	43.385	83.143	372.855	348.949	10.994
TIERRAS DE LABOR	86.998	3.109.436	135.239	2.614.769	78.384	145.310	730.593	1.442.688	16.042

3.4.1 CULTIVOS EN SECANO. Distribución por Comunidades Autónomas (ha) (Cont.)

CULTIVOS	BALEARES	CASTILLA-LEON	MADRID	CASTILLA LA MANCHA	C.VALENCIANA	R.DE MURCIA	EXTREMADURA	ANDALUCIA	CANARIAS
Naranja	403				2.855	391		2.501	74
Mandarino	41				3.757	62		63	
Limonero	60				372	1.307		724	48
Pomelo					15				
Naranja amargo					8				
Otros citricos					27				
TOTAL CITRICOS	503				7.035	1.760		3.289	121
Manzano	36	1.564	9	241	285			152	
Manzano no comercial		34		16					6
Peral	38	205		75	234	454	36	174	7
Membrilero		3		3				308	
Nispero	5			56	129			46	25
Albaricoquero	438			15	1.984	368	35	43	3
Cerezo y guindo	11	2.148	13	132	2.876	24	8.251	2.077	
Melocotonero,nect.	11	22		174	1.939	170	88	654	26
Ciruelo	181	186		1.175	1.933	171	612	279	47
Higuera	7.122	674	157	1.547	175	85	12.434	2.327	136
Chirimoyo								11	
Aguacate								932	58
Caqui	10				74			253	
Platanera									31
Kiwi									
Chumbera	161					92	25	201	131
Mango								123	24
Granado	8				376	16		10	
Papaya									
Almendro	42.573	2.560	239	48.522	97.528	88.368	2.805	161.618	31
Almendro abandonado	4.807	794	405	3.698	13.776	7.333	350	9.509	190
Almendro no comercial	9.229	158		1.376	803	12.249	728	7.913	252
Nogal fruto	85	550		2.136	681			248	
Avellano		22			1.357				
Otros frutales	23	10.546		517	16		2.108	2.668	997
TOTAL FRUTALES NO CITRICOS	64.740	19.465	823	59.684	124.166	109.331	27.473	189.546	1.964
Uva de mesa	95	35	4	6	3.389	214	88	1.422	
Uva transformacion	1.421	62.649	13.238	359.236	60.416	30.736	72.179	32.972	6.269
TOTAL VIÑEDO	1.516	62.684	13.241	359.242	63.804	30.950	72.266	34.394	6.269
Aceituna de mesa	59			8	11		21.494	36.805	8
Aceituna almazara	10.730	3.954	26.936	346.983	84.071	17.295	203.665	1.013.864	
TOTAL OLIVAR	10.789	3.954	26.936	346.991	84.082	17.295	225.159	1.050.670	8
Algarrobo	19.668				21.574	1.910		1.748	
O. cultivos leñosos	62			415		264		1.073	
TOTAL OTROS CULTIVOS LEÑOSOS	19.730			415	21.574	2.174		2.821	
Viveros	165	139		156	103	80	181	71	198
TOTAL CULTIVOS LEÑOSOS	97.443	86.243	41.001	766.488	300.764	161.589	325.079	1.280.791	8.560
TOTAL HUERTOS FAMILIARES	849	3.206	88	1.003	3.086	753	867	2.120	952
TOTAL TIERRAS DE CULTIVO	185.290	3.198.885	176.328	3.382.260	382.235	307.652	1.056.539	2.725.599	25.554

3.4.2 CULTIVOS EN REGADÍO O INVERNADERO. Distribución por Comunidades Autónomas (ha)

CULTIVOS	ESPAÑA	GALICIA	P.DE ASTURIAS	CANTABRIA	PAIS VASCO	NAVARRA	LA RIOJA	ARAGON	CATALUÑA
Trigo duro	44.648					1.720		13.801	
Trigo blando	141.597	148				10.421	2.078	30.627	17.167
Cebada 2 carreras	204.589					8.729	1.266	59.979	10.733
Cebada 6 carreras	6.798							2.133	376
Avena	13.546	65				802		852	323
Centeno	1.698	14				227		214	
Triticale	283								3
Mezcla de cereales	358	53						76	145
Arroz	114.419					3.084		14.005	21.936
Maiz	357.997	3.614				13.138	164	55.865	32.322
Sorgo	942							297	42
Otr. cereales grano	21								21
TOTAL CEREALES GRANO	886.896	3.894				38.122	3.507	177.848	83.068
Judías secas	3.787	47						124	117
Habas secas	4.233	47						320	
Lentejas	34								
Garbanzos	1.543							2	4
Guisantes secos	9.695					284		1.195	109
Veza	433					12		317	14
Altramuz									
Algarrobas	337								
Yeros	1.506							1.506	
O. leguminosas grano	253					190			
TOTAL LEGUMINOSAS GRANO	21.821	93				486		3.463	243
Patata	45.855	4.504	119	54	2.666	78	1.464	406	859
Batata boniato	487								
Chufa	224								
O. tuberculos c.h.	30								
TOTAL TUBERCULOS	46.596	4.504	119	54	2.666	78	1.464	406	859
Caña de azucar	809								
Remolacha azucarera	74.431				2.155		1.465		
Algodon	57.013								
Lino									
Girasol	54.758				64	1.114	37	2.356	2.577
Soja	247								
Colza	346					288		58	
Cacahuete	49								
Otras oleaginosas									
Tabaco	9.260								
Lupulo	427								
Pimiento para pimen	1.306								
Condimentos	548								
Aromaticas	278								
O. cultivos indust.	1.797								
TOTAL CULTIVOS INDUSTRIALES	201.268				2.219	1.401	1.502	2.414	2.577
Maiz forrajero	7.207	877	9	133	324		501	26	951
Alfalfa	203.817	10		137	2	8.008	263	93.236	29.479
Veza (veza+avena)	3.451					7		635	38
Otros forrajes	30.206	1.481					426	79	12.230
Praderas polifitas	35.411	2.281				1.158	100	1.354	55
Nabo forrajero									
Remolacha forrajera	200	47	12					2	
Coles y berzas forr.	153	114	17						
O. de escarda forr.	1.068	1				155			890
TOTAL CULTIVOS FORRAJEROS	281.513	4.811	38	269	326	9.754	943	107.484	38.119
Acelga	302	4				37	32	57	13
Col repollo	947	25	1			19		342	43
Col brocoli	3.043					179		364	7
Esparrago	6.370					280	15		
Apio	387								5
Lechuga	5.055	51	6			491	20	7	147
Lombarda	2								
Escarola	42								
Tomate	23.671	32			3	2.452	5	1.985	624
Sandía	6.714	4						261	64
Melon	22.107					24	31	25	19
Calabaza	1.182	22	2		3			5	83
Calabacin	1.208	62				212	8	32	361
Pepino	190							18	2
Berenjena	583					167			70
Pimiento	4.649	5			23	703	321	293	55
Puerro	1.144	61				9			
Alcachofa	13.465					523	259	82	622
Coliflor	1.663					1	25	277	35
Ajo	9.933							19	4
Cebolla	21.358	40			3	3	5	842	734
Remolacha de mesa	997								
Zanahoria	2.551						3		
Maiz dulce	1.176								
Judías verdes	4.419	12	3		606	39	852		638
Guisantes verdes	7.218					232	2.228	739	
Habas verdes	2.238					28		387	21
Fresa-freson	4.944								
Huerta vacía	25.643	31					123	21	2.585
Champiñón									
Otras hortalizas	1.366		3		42	28			121
TOTAL HORTALIZAS EN CAMPC	174.567	351	14		685	5.427	3.925	5.755	6.255
Flores y ornament.	1.394	47				1	3		130
TOTAL CULTIVOS HERBACEOS	1.614.056	13.701	171	323	5.896	55.268	11.343	297.370	131.251
BARBECHO Y POSIO	89.565	6				11.841	1.319	14.750	5.421
TIERRAS DE LABOR	1.703.621	13.706	171	323	5.896	67.109	12.663	312.119	136.672

3.4.2 CULTIVOS EN REGADÍO O INVERNADERO. Distribución por Comunidades Autónomas (ha)

CULTIVOS	ESPAÑA	GALICIA	P.DE ASTURIAS	CANTABRIA	PAIS VASCO	NAVARRA	LA RIOJA	ARAGON	CATALUÑA
Naranja	153.415								1.920
Mandarino	112.845								9.431
Limonero	39.020								12
Pomelo	1.046								
Naranja amargo	31								
Otros cítricos	816								
TOTAL CITRICOS	307.173								11.363
Manzano	22.434	72	4		15	372	543	5.917	13.641
Manzano no comercial	143				4		8	13	12
Peral	25.014				158	1.308	2.299	5.618	12.402
Membrilero	892							10	15
Nispero	2.421								1
Albaricoquero	16.832					36	11	1.611	302
Cerezo y guindo	9.512	11				12	610	4.328	1.723
Melocotonero,nect.	72.519					485	1.225	15.913	19.678
Ciruelo	15.471					177	261	1.535	767
Higuera	1.482				2			18	17
Chirimoyo	1.836								
Aguacate	15.325								4
Caqui	3.058								3
Platanera	7.453								
Kiwi	150	3			99				
Chumbera	72								
Mango	1.242								
Granado	2.130								7
Papaya	43								
Almendra	32.813					580	267	5.362	5.373
Almendra abandonada	1.025								36
Nogal fruto	4.071				2		242	73	703
Avellano	11.802							3	11.796
Otros frutales	1.088								60
TOTAL FRUTALES NO CITRICOS	248.828	87	4		278	2.970	5.467	40.402	66.539
Uva de mesa	13.798				1			4	8
Uva transformacion	303.692	1.082			920	12.102	9.653	13.093	5.568
TOTAL VIÑEDO	317.490	1.082			921	12.102	9.653	13.098	5.576
Aceituna de mesa	40.204							21	
Aceituna almazara	515.468				52	2.243	1.498	7.226	16.652
TOTAL OLIVAR	555.673				52	2.243	1.498	7.247	16.652
Algarrobo	2.293								347
O. cultivos leñosos	595								9
TOTAL OTROS CULTIVOS LEÑOSOS	2.888								356
Viveros	12.621	600			1	64	259	400	1.101
Huertos familiares	65.946	4.362	57		1.100	3.078	2.778	4.982	7.977
TOTAL CULTIVOS LEÑOSOS	1.444.672	1.768	4		1.253	17.379	16.877	61.148	101.586
TOTAL HUERTOS FAMILIARES	65.946	4.362	57		1.100	3.078	2.778	4.982	7.977
TOTAL TIERRAS DE CULTIVO	3.214.238	19.836	232	323	8.249	87.567	32.318	378.249	246.235
TOTAL SUPERFICIE EN INVERNADERO	64.668	508	208	2	145	324	77	294	1.466

3.4.2 CULTIVOS EN REGADÍO O INVERNADERO. Distribución por Comunidades Autónomas (ha) (Cont.)

CULTIVOS	BALEARES	CASTILLA-LEON	MADRID	CASTILLA LA MANCHA	C.VALENCIANA	R.DE MURCIA	EXTREMADURA	ANDALUCIA	CANARIAS
Trigo duro		389		4.880	788		1.450	21.620	
Trigo blando	110	34.885	1.570	24.952	539	1.391	1.626	16.082	
Cebada 2 carreras	425	54.972	1.307	59.687	1.037	1.281	1.038	4.134	
Cebada 6 carreras	80	918		1.218	407	1.320		347	
Avena	502	1.925	25	4.647	644	115	138	3.509	
Centeno		1.242							
Triticale	75	37		3			14	151	
Mezcla de cereales	16	14			7			47	
Arroz					15.472		22.499	37.422	
Maiz	136	122.493	9.770	36.007	16	4	62.214	22.227	27
Sorgo								604	
Otr. cereales grano									
TOTAL CEREALES GRANO	1.346	216.875	12.672	131.394	18.909	4.112	88.979	106.143	27
Judías secas		3.477		21	2				
Habas secas	54			52	2		909	2.850	
Lentejas		6		28					
Garbanzos	19	217		9			4	1.289	
Guisantes secos		1.955	279	2.807	34		1.764	1.267	
Veza	47			44					
Altramuz									
Algarrobas				337					
Yeros									
O. leguminosas grano	64								
TOTAL LEGUMINOSAS GRANO	184	5.655	279	3.297	38		2.678	5.406	
Patata	304	21.495	207	3.316	762	342	194	7.771	1.316
Batata boniato					73			26	388
Chufa					224				
O. tuberculos c.h.		16			14				
TOTAL TUBERCULOS	304	21.510	207	3.316	1.072	342	194	7.797	1.704
Caña de azucar									809
Remolacha azucarera		45.154		360			168	25.130	
Algodon						354		56.659	
Lino									
Girasol		15.338		3.170	25		456	29.621	
Soja		181					66		
Colza									
Cacahuete					49				
Otras oleaginosas									
Tabaco		201					7.846	1.213	
Lupulo		427							
Pimiento para pimen		22				311	974		
Condimentos		66						482	
Aromaticas					6	63	78	80	50
O. cultivos indust.	121	21		1.181				474	
TOTAL CULTIVOS INDUSTRIALES	121	61.411		4.711	80	728	9.588	114.467	50
Maiz forrajero	119	1.246		1.492	8	61	80	1.380	
Alfalfa	918	35.824	158	16.472	2.687	442	4.174	12.008	
Veza (veza+avena)		2.330		437	4				
Otros forrajes	1.013	3.007		2.413	84		495	2.271	
Praderas polifitas		9.235		1.140	4		18.916	1.169	
Nabo forrajero									
Remolacha forrajera		14		19				106	
Coles y berzas forr.		22							
O. de escarda forr.		13			9				
TOTAL CULTIVOS FORRAJEROS	2.051	51.692	158	21.972	2.795	502	23.665	16.934	
Acelga		17			85	32		23	3
Col repollo	86	131			139	43		85	27
Col brocoli	39	21		264	98	1.568		502	
Esparrago			71	1.377	17		2.019	2.590	
Apio		123			16	221		22	
Lechuga	130	671	55	263	173	752		2.149	141
Lombarda					2				
Escarola					13				29
Tomate	230	38	4	312	151	103	15.257	2.387	85
Sandia	234	6		161	1.337	1.681	547	2.418	
Melon	425	8	139	8.022	1.825	8.916	1.879	794	
Calabaza	6	214			441	211		194	
Calabacin	212	5	11		88	36	55	116	12
Pepino	102	4			28			36	
Berenjena	51	1		3	163	6	92	30	
Pimiento	34	240	77	1.841	186	209	258	404	
Puerro		868						191	15
Alcachofa	2		33	89	3.422	6.499		1.934	
Coliflor		170	130	273	93			632	28
Ajo		942	330	5.840	27		495	2.275	1
Cebolla	125	925		15.528	384	148	364	2.225	32
Remolacha de mesa		55						942	
Zanahoria		1.779			1			746	22
Maiz dulce	7	42		511	449			150	18
Judías verdes		941		212	60		144	911	
Guisantes verdes		763		2.544	4			710	
Habas verdes	16				56	1.523		203	3
Fresa-freson	2	826			92			4.024	
Huerta vacía	531	7		580	3.651	16.219	28	1.138	731
Champiñón									
Otras hortalizas		115		70	152	43		776	17
TOTAL HORTALIZAS EN CAMPO	2.231	8.912	849	37.890	13.152	38.210	21.138	28.610	1.163
Flores y ornament.	2			2	528	88		482	111
TOTAL CULTIVOS HERBACEOS	6.239	366.055	14.165	202.581	36.575	43.981	146.242	279.839	3.055
BARBECHO Y POSIO	437	4.180	1.911	7.548	12.645	8.341	2.622	18.132	412
TIERRAS DE LABOR	6.676	370.235	16.076	210.129	49.220	52.322	148.864	297.971	3.467

3.4.2 CULTIVOS EN REGADÍO O INVERNADERO. Distribución por Comunidades Autónomas (ha) (Cont.)

CULTIVOS	BALEARES	CASTILLA-LEON	MADRID	CASTILLA LA MANCHA	C.VALENCIANA	R.DE MURCIA	EXTREMADURA	ANDALUCIA	CANARIAS
Naranja	2.082				74.286	15.579	140	58.916	493
Mandarino	98				91.555	4.580		7.180	
Limonero	262				10.170	22.895		5.631	50
Pomelo					351	523		171	
Naranja amargo					10	16		5	
Otros cítricos					816				
TOTAL CITRICOS	2.441				177.188	43.594	140	71.903	543
Manzano	24	914	17	24	652	82	3	128	25
Manzano no comercial		7		14	86				
Peral	8	792		10	450	1.032	565	370	3
Membrilero		38		1	225	4	2	598	
Nispero	3	5			1.504			908	
Albaricoquero	3	3		1.319	2.149	10.561	650	186	
Cerezo y guindo	0	128		29	554	110	1.395	608	2
Melocotonero,nect.	64	12		77	5.609	15.256	5.625	8.540	33
Ciruelo	0	33	144	1.026	1.320	2.913	3.376	3.858	62
Higuera	163	27		55	408	70	117	589	17
Chirimoyo								1.836	
Aguacate					56			14.495	771
Caqui					2.931			123	
Platanera									7.453
Kiwi					24		9		14
Chumbera						72			
Mango								1.059	182
Granado		5		1	1.878	172		66	
Papaya									43
Almendro	781	20		2.554	4.655	6.970	706	5.542	3
Almendro abandonado					2	787	27	174	
Nogal fruto	2	328		403	1.821	24	167	306	
Avellano	2								
Otros frutales	4			465	370	84	32	75	
TOTAL FRUTALES NO CITRICOS	1.056	2.312	161	5.978	24.693	38.136	12.673	39.462	8.610
Uva de mesa	10				5.321	4.631		3.822	
Uva transformacion	1.963	13.126	453	199.071	17.722	8.980	14.961	3.713	1.285
TOTAL VIÑEDO	1.974	13.126	453	199.071	23.043	13.611	14.961	7.535	1.285
Aceituna de mesa	53				2			40.128	
Aceituna almazara	564	1.224	4	42.574	10.271	6.673	17.377	409.113	
TOTAL OLIVAR	617	1.224	4	42.574	10.273	6.673	17.377	449.241	
Algarrobo	116				137	397		1.296	
O. cultivos leñosos		69		9	138			362	8
TOTAL OTROS CULTIVOS LEÑOSOS	116	69		9	275	397		1.658	8
Viveros	44	979		65	5.548	976	826	1.758	
Huertos familiares	2.939	6.537	836	4.459	6.161	4.187	4.869	10.875	747
TOTAL CULTIVOS LEÑOSOS	6.248	17.710	618	247.696	241.019	103.387	45.977	571.557	10.445
TOTAL HUERTOS FAMILIARES	2.939	6.537	836	4.459	6.161	4.187	4.869	10.875	747
TOTAL TIERRAS DE CULTIVO	15.862	394.482	17.530	462.284	296.401	159.897	199.710	880.403	14.659
TOTAL SUPERFICIE EN INVERNADERO	326	108	287	129	1.039	7.437	87	44.754	7.478

3.5.- Asociaciones de cultivos.

En los epígrafes anteriores las superficies indicadas para cada cultivo corresponden a la agregación de la superficie en cultivo puro y el prorrateo asignado en el caso de cultivos asociados. De esta forma, por ejemplo, las 234.268 ha de olivar de transformación asociado están incluidas en las 2.377.943 ha de olivar transformación nacional, de acuerdo con el prorrateo indicado en cada parcela.

A continuación se recogen las superficies de las diferentes asociaciones como tales, con el fin de poder tener un conocimiento de esta modalidad de cultivo.

Se consideran las siguientes asociaciones más significativas:

- Asociaciones con olivar de transformación.
- Asociaciones con viñedo de transformación.
- Asociaciones con almendro.
- Asociaciones de cítricos y frutales entre sí.
- Otras asociaciones.

Un caso muy particular de asociaciones de cultivo son los Huertos Familiares. La composición cultural de los Huertos Familiares se ha incluido en el punto 3.3. Los componentes de los Huertos Familiares no se incluyen en los cultivos puros, así por ejemplo las 2.009 ha de olivar presentes en los Huertos Familiares no están comprendidas en las 2.456.719 ha de olivar total nacional.

3.5.1 ASOCIACIONES DE CULTIVOS. Distribución por Comunidades Autónomas (ha)

ASOCIACIONES	ESPAÑA	GALICIA	P.DE ASTURIAS	CANTABRIA	PAIS VASCO	NAVARRA	LA RIOJA	ARAGON	CATALUÑA	BALEA-RES	CASTILLA Y LEON	MADRID	CASTILLA LA MANCHA	COMUNIDAD VALENCIANA	REGION DE EXTREMA-MURCIA	DURA	ANDALU-CIA	CANARIAS	
Con el Olivar de Transform.																			
Olivar-Almendro	149.372				33			15.158	32.108	2.468	209	88	5.003	35.559	5.728	527	52.489		
Olivar-Viñedo	33.260				67	47		121	319		305	2.502	8.733	605	281	18.195	2.085		
Olivar-Higuera	10.221				1					102		92	330	147		8.799	749		
Olivar-Cerezo y Guindo	11.172							175	85					1.498		9.036	378		
Olivar-Limonero	194													16	53		125		
Olivar-Herbáceos	92													92					
Olivar-Otras	29.957						7	97	12.128	2.629	5		150	9.432	194	1.123	4.192		
Total	234.268				100	47	7	15.551	44.641	5.199	519	2.683	14.216	47.351	6.255	37.681	60.019		
Con el Viñedo para Transform.																			
Olivar-Viñedo	33.260				67	47		121	319		305	2.502	8.733	605	281	18.195	2.085		
Viñedo-Almendro	2.728							401	181	59	154	459	461	359	428	75	109		41
Viñedo-Higuera	1.378	15			1					4	101	78	112			690	352		24
Viñedo-Otras	8.580	7.207			102			110	93		175		293	291	8		137		164
Total	45.947	7.221			169	47		632	593	64	735	3.039	9.600	1.255	717	18.960	2.684		230
Con el Almendro																			
Olivar-Almendro	149.372				33			15.158	32.108	2.468	209	88	5.003	35.559	5.728	527	52.489		
Viñedo-Almendro	2.728							401	181	59	154	459	461	359	428	75	109		41
Almendro-Herbáceos	525													525					
Almendro-Cerezo y Guindo	1.889							1.576	28	18	17		12	225			13		
Almendro-Higuera	12.399								5	11.178			53	180	8	45	920		11
Almendro-Otros Cultivos Leñosos	26.318				6	1	238	1.048	18.243	8			135	4.759	1.548		332		
Almendro-Otras	1.791												5	881			905		
Total	195.022				39	1	17.373	33.371	31.966	388	548	5.669	42.488	7.712	647	54.768			52
Frutales entre si																			
Cítricos y/o Frutales	16.138	20							759	716				11.545	2.518		517		64
Frutales Fruto Pepita	5.197	147	2.783		342			170	122	27	195		36	506	4		864		2
Frutales Fruto Hueso	3.385	69						122	318	41	266		78	812	854	732			94
Frutales Fruto Pepita-Hueso	1.953	293	84		112	1	238	424		403			116	57	81		121		22
Frutales tropicales	1.240				3			10	15					1.048			7		148
Total	27.914	528	2.875		458	1	530	1.633	798	863			231	13.968	3.457	732	1.509		330
Otras Asociaciones	77.820	5.396	515	19	2.043			24	926	1.511	2.281		738	4.937		32	2.791		138
TOTAL ASOCIACIONES	395.610	13.145	3.390	19	2.709	47	10	18.429	48.556	37.010	4.118	3.220	16.256	73.475	11.705	39.254	67.087		709

3.6.- Cambios de superficies de cultivo de verano a otoño.

Se incluye a continuación un cuadro en el que se refleja la evolución de las superficies entre la investigación general desarrollada en los meses de verano y la desarrollada en otoño en la submuestra de rendimientos. Esta evolución se debe, principalmente a la aparición de cultivos sucesivos posteriores, que bien suceden a un cultivo de verano o aparecen sobre superficie de barbecho consignada anteriormente. No se contemplan los cambios de cultivo a barbecho pero si la corrección de errores cuando el cultivo consignado en la investigación de verano fue erróneo.

Los resultados se presentan en dos cuadros:

El primero en forma de matriz de transformación o de cambio de cultivos según su ocupación en verano. En la columna de la izquierda figuran los cultivos sucesivos aparecidos en la visita de otoño. En la parte superior de la matriz pueden verse los grupos de cultivos encontrados en la visita de verano a los que aquellos suceden.

El segundo cuadro representa la distribución de los nuevos cultivos aparecidos en otoño en cada una de las Comunidades Autónomas.

3.6.1 CULTIVOS SUCESIVOS. Distribución según su ocupación en verano (ha) (*)

MODO	CULTIVO	CULTIVO AL AIRE LIBRE EN VERANO									INVERNADEROS		TOTAL CAMBIOS
		CEREALES	LEGUMINOSAS	TUBERCULOS	FORRAJERAS	INDUSTRIALES	HORTALIZAS	PRADERAS POLIFIRAS	BARBECHOS	PRADOS NATURALES	HORTALIZAS	VACIOS	
CULTIVOS AL AIRE LIBRE EN OTONO	MAIZ	379	494	1.550	815	78	1.153	160	1.924			6.552	
	SORGO	348							350			698	
	JUDIAS SECAS					274	42					316	
	HABAS SECAS	8				17						25	
	PATATA	10		9	3		673		271			965	
	OTROS TUBERCULOS PAR						35					35	
	CANA DE AZUCAR					528						528	
	REMOLACHA AZUCARERA	30										30	
	ALGODON						279					279	
	GIRASOL	252	84		646		14		9.037			10.033	
	CACAHUETE						2					2	
	PIMIENTO PARA PIMENT						87					87	
	CONDIMENTOS (PIMENTO)						5					5	
	OTROS CULTIVOS INDUS						4.164					4.164	
	MAIZ FORRAJERO	3.469							43	318	66	3.896	
	ALFALFA	139			413		3		208			763	
	VEZA (veza+avena) PA	9										9	
	OTROS FORRAJES (CERE)	5.482	89	2.450	1.018		19		32	43		9.134	
	ACELGA	56			15		602			4		677	
	NABO FORRAJERO	250		1.242	240		151		18	367	145	2.411	
	NABOFORRAJERO			215								215	
	COLES Y BERZAS FORRA	1.100		272			71					1.443	
	OTRAS PLANTAS DE ESC	442										442	
	COL REPOLLO	8		108	24		1.059		748			1.948	
	COL BROCOLI	1.089		166	117	232	4.418		1.825			7.847	
	ESPARRAGO						128		62			191	
	MAIZ DULCE						527					527	
	APIO			101			1.183		233			1.517	
	LECHUGA	731		80			11.013		4.238			16.062	
	LOMBARDA						15					15	
	ESCAROLA	168					244		23			434	
	TOMATE	41					397		51			489	
	SANDIA						57		30			87	
	MELON						65		437			503	
	CALABACIN			2			39		35			75	
	PEPINO						31					31	
	BERENJENA						11					11	
	PIMIENTO						29		149			179	
	PUERRO			43	697		137		166	65		1.109	
	ALCACHOFA	347		10	10		1.110		599			2.077	
	COLIFLOR	32		41			604		211			889	
	AJO						419					419	
	CEBOLLA			56			1.271		19			1.346	
	ZANAHORIA						10		65			75	
	JUDIAS VERDES			49			2.400		137			2.585	
	GUISANTES VERDES						198					198	
	HABAS VERDES	8		41	2		335		46			432	
	FRESA-FRESÓN						9					9	
	OTRAS HORTALIZAS			64	327		902		227			1.520	
	ASOCIACION HORTALIZAS			150			2.156		606	369		3.281	
	CALABAZA	5					20		74			99	
	FLORES Y ORNAMENTALES						7					7	
	HUERTOS FAMILIARES								15			15	
	PRADOS NATURALES								54			54	
	CULTIVOS EN INVERNADERO	ACELGA								242	7	249	
		COL REPOLLO								1		1	
		COL BROCOLI								194	78	273	
		LECHUGA								594	70	664	
		TOMATE								2.677	11.320	13.997	
		SANDIA								35	819	854	
MELON									152	234	386		
CALABACIN									749	1.588	2.337		
PEPINO									1.290	1.492	2.783		
BERENJENA									283	629	912		
PIMIENTO									878	6.301	7.179		
PUERRO									14		14		
COLIFLOR										43	43		
CEBOLLA									22		22		
JUDIAS VERDES									356	44	400		
GUISANTES VERDES									16		16		
HABAS VERDES									30		30		
OTRAS HORTALIZAS								134	9	143			
ASOCIACION HORTALIZA								278	47	325			
CALABAZA									53	53			
FLORES Y ORNAMENTALES									25	25			
TOTAL CAMBIOS	14.400	667	6.649	4.327	1.112	36.116	1.026	21.864	580	7.973	22.761	117.473	

(*) Excepto las correspondientes a la C. Valenciana y País Vasco

3.6.2 CULTIVOS SUCESIVOS. Distribución por Comunidades Autónomas (ha) (*)

MODO CULTIVO	Comunidades Autónomas											Total general			
	GALICIA	P. DE ASTURIAS	CANTABRIA	LA RIOJA	ARAGON	CATALUNA	BALEARES	CASTILLA Y LEON	MADRID	CASTILLA LA MANCHA	R. DE MURCIA		EXTREMADURA	ANDALUCÍA	CANARIAS
MAIZ	1.739				1.426	393	35	758		1.855			345		6.552
SORGO						42		274							316
JUDIAS SECAS			8							10					25
HABAS SECAS	29					75	613		3	139		107			965
PATATA												35			35
OTROS TUBERCULOS PAR CANA DE AZUCAR													528		528
REMOLACHA AZUCARERA						4							275		30
ALGODON					776	987		3.642		4.629					10.033
GIRASOL						2									2
CACAHUETE												87			87
PIMIENTO PARA PIMENT						5									5
CONDIMENTOS (PIMENTO)													4.164		4.164
OTROS CULTIVOS INDUS	109					1.408		2.379							3.896
MAIZ FORRAJERO					186	486	88					3			763
ALFALFA										9					9
VEZA (veza+avena) PA	8.945	170				19									9.134
OTROS FORRAJES (CERE)						148			16	244		270			677
ACELGA	2.258	152													2.411
NABO FORRAJERO	215														215
NABO FORRAJERO	1.443														1.443
COLES Y BERZAS FORRA						442									442
OTRAS PLANTAS DE ESC	8					64	8	57	96			1.137			1.446
COL REPOLLO					1.757	313				1.113		4.545	18		7.347
COL BROCOLI					25					128			37		191
ESPARRAGO										527					527
MAIZ DULCE						666				84		767			1.517
APIO						630	244	269				12.210	2.709		16.062
LECHUGA						15									15
LOMBARDA						244						190			434
ESCAROLA						163			5				266		489
TOMATE													56		56
SANDIA					22	1				30			57		87
MELON						39						37			75
CALABACIN						31									31
PEPINO						11									11
BERENJENA			1	45		8			7				118		179
PIMIENTO	864					85	23	137							1.109
PUERRO						640	20					1.337	80		2.077
ALGACHOFA				208	8	478	21					144	28		889
COLIFLOR						211						211			419
AJO				19		544	52					108	623		1.346
CEBOLLA						110		65							175
ZANAHORIA						208		19							227
JUDIAS VERDES				164		34									198
GUISANTES VERDES					8	338		41				44			432
HABAS VERDES						9									9
FRESA-FRESON					78	1.224		42	22			153			1.520
OTRAS HORTALIZAS	3.081					158						42			3.281
ASOCIACION HORTALIZAS				2		20			2				74		99
CALABAZA						7									7
FLORES Y ORNAMENTALES										15					15
HUERTOS FAMILIARES	54														54
PRADOS NATURALES					368	138							192		698
Total campo	18.744	322		2.480	4.936	10.929	1.102	7.701	164	9.254	21.494	4.164	5.451		86.740
ACELGA	48														48
COL REPOLLO						1									1
COL BROCOLI												273			273
LECHUGA	545	72				21							26		664
TOMATE						32	22						821	13.119	13.997
SANDIA													25		25
MELON													830		830
CALABACIN													25		25
PEPINO						81									81
BERENJENA						38			13						51
PIMIENTO												153			153
PUERRO					14										14
COLIFLOR														43	43
CEBOLLA														22	22
JUDIAS VERDES						160	18		14				208		400
GUISANTES VERDES						16									16
HABAS VERDES						30									30
OTRAS HORTALIZAS					30	113									143
ASOCIACION HORTALIZAS				5		115			43					163	325
CALABAZA														53	53
FLORES Y ORNAMENTALES														32	32
Total Invernadero	598	76		44	654	61		43	180		1.271		27.785	22	30.733
Total Cambios	19.342	398		2.480	4.980	11.582	1.163	7.743	344	9.254	22.766	4.164	33.236	22	117.473

(*) Excepto las correspondientes a la C. Valenciana y País Vasco

3.7.- Tipificación de regadíos e invernaderos

Las parcelas con infraestructura de regadío se han tipificado en función de la modalidad del sistema de riego de acuerdo con la siguiente clasificación:

- Tipo 1: Riego por superficie o gravedad.
- Tipo 2: Riego por aspersión de tipo fijo.
- Tipo 3: Riego por aspersión de tipo automotriz.
- Tipo 4: Riego localizado.
- Tipo 5: Otros sistemas de riego.

Análogamente a los regadíos los invernaderos se tipifican, en este caso, de acuerdo a su tecnificación en cuatro categorías que se relacionan a continuación:

- Tipo 1: Invernaderos elementales.
- Tipo 2: Invernaderos sencillos.
- Tipo 3: Invernaderos altamente tecnificados.
- Tipo 4: Otros invernaderos no citados anteriormente.

3.7.1 TIPOS DE REGADÍO. Distribución de tierras de cultivo en regadío o invernadero por provincias (ha)

Provincias y CC.AA	Total regadío	Gravedad	Aspersión	Automotriz	Localizado	Otros	Sin información	Superficie en invernadero
CORUNA (A)	4.521	4.367	150		4			268
LUGO	1.321	717	507		97			27
OURENSE	8.331	4.088	4.122		119		1	41
PONTEVEDRA	5.663	5.163	164	336				172
GALICIA	19.836	14.336	4.943	336	220		1	508
P.DE ASTURIAS	232	221	6		6			208
CANTABRIA	323		208		115			2
ALAVA	7.038	196	6.051		791			
GUIPUZCOA	627	110			9	508		82
VIZCAYA	584	300	14		267	3		64
PAIS VASCO	8.249	607	6.065		1.067	511		145
NAVARRA	87.567	58.879	11.873	429	15.194	134	1.058	324
LA RIOJA	32.318	12.438	6.027		9.228	4.625		77
HUESCA	180.191	86.099	54.352	25.786	13.560		394	48
TERUEL	27.673	22.674	2.787	910	1.262	24	17	
ZARAGOZA	170.384	125.601	10.243	10.093	24.411	27	10	246
ARAGON	378.249	234.373	67.382	36.788	39.232	52	422	294
BARCELONA	7.699	3.720	770	704	2.194	311	1	1.224
GIRONA	31.899	26.741	1.281	1.534	1.610	133	600	132
LLEIDA	135.742	88.822	15.995	6.042	24.618	129	135	70
TARRAGONA	70.895	26.544	2.437	55	41.550	67	241	40
CATALUÑA	246.235	145.827	20.482	8.335	69.973	641	978	1.466
BALEARES	15.862	2.196	3.622	1.698	8.197	98	52	326
AVILA	13.453	658	7.594	4.939	262			7
BURGOS	24.190	3.332	14.838	3.079	2.686	5	251	31
LEON	108.818	92.840	14.449	1.277	206		46	14
PALENCIA	57.873	40.323	12.210	5.339			1	
SALAMANCA	34.876	1.552	19.523	13.785	15			6
SEGOVIA	13.916	227	9.793	3.830	4	2	61	
SORIA	3.884	2.934	950					
VALLADOLID	87.758	1.704	36.259	40.292	7.602		1.901	46
ZAMORA	49.713	23.387	12.697	10.426	3.123	4	75	3
CASTILLA Y LEON	394.482	166.959	128.313	82.966	13.898	11	2.335	108
MADRID	17.530	11.532	4.069	892	1.029		8	287
ALBACETE	141.115	5.768	48.337	49.473	37.219	6	312	30
CIUDAD REAL	188.035	532	37.805	10.693	137.941		1.063	62
CUENCA	33.708	603	8.234	7.234	16.210		1.427	
GUADALAJARA	8.220	6.284	1.731	146	59			1
TOLEDO	91.207	15.248	13.039	13.519	49.029	366	6	36
CASTILLA LA MANCHA	462.284	28.435	109.146	81.065	240.458	372	2.808	129
ALICANTE	85.259	36.720	1.239	63	45.299	63	1.874	654
CASTELLON	48.034	12.783	277	241	33.279	1.192	261	
VALENCIA	163.109	78.822	345	772	83.164	5		385
C. VALENCIANA	296.401	128.325	1.862	1.076	161.742	1.261	2.136	1.039
R.DE MURCIA	159.897	33.080	1.601	15	124.635	161	405	7.437
BADAJOZ	133.071	65.146	14.791	5.522	47.039		573	17
CACERES	66.639	40.846	12.743	7.765	5.267		18	70
EXTREMADURA	199.710	105.993	27.534	13.287	52.306		590	87
ALMERIA	35.985	12.803	5		22.927	197	52	31.424
CADIZ	44.749	9.726	18.100	9.852	6.361	193	517	1.959
CORDOBA	90.215	11.778	25.360	3.787	48.746	544		58
GRANADA	99.726	44.454	3.028	379	49.954		1.911	4.103
HUELVA	27.413	252	1.269	38	25.774		79	4.925
JAEN	256.990	11.486	1.943		241.689		1.873	166
MALAGA	64.234	3.891	6.049	1.563	51.807	320	604	1.659
SEVILLA	261.090	92.549	38.101	6.247	123.606		588	460
ANDALUCIA	880.403	186.939	93.855	21.866	570.865	1.254	5.624	44.754
PALMAS (Las)	2.777	297	405		1.824	236	16	3.701
Sta.C.TENERIFE	11.882	1.654	3.029		7.177		22	3.778
CANARIAS	14.659	1.951	3.433		9.001	236	38	7.478
ESPAÑA	3.214.238	1.132.090	490.421	248.753	1.317.166	9.353	16.455	64.668

3.7.2 TIPOS DE INVERNADERO. Distribución de la superficie de invernadero por provincias (ha)

Provincias y CC.AA	Total invernaderos	Elementales	Normales	Tecnicados	Otros	Sin Información
CORUNA (A)	268	58	132	41		37
LUGO	27	15				12
OURENSE	41					41
PONTEVEDRA	172		141	29		1
GALICIA	508	73	273	71		91
P.DE ASTURIAS	208	33	164			11
CANTABRIA	2	2				
ALAVA						
GUIPUZCOA	82		76	5		
VIZCAYA	64	30	27	7		
PAIS VASCO	145	30	103	12		
NAVARRA	324	146	128			50
LA RIOJA	77	46				31
HUESCA	48		48			
TERUEL						
ZARAGOZA	246	172	41			33
ARAGON	294	172	89			33
BARCELONA	1.224	295	645	275	5	4
GIRONA	132	63	66			3
LLEIDA	70	58	12			
TARRAGONA	40	37	3			
CATALUNA	1.466	453	726	275	5	7
BALEARES	326	106	89	70		60
AVILA	7	7				
BURGOS	31	31				
LEON	14	3		8	3	
PALENCIA						
SALAMANCA	6		5	1		
SEGOVIA						
SORIA						
VALLADOLID	46		16			31
ZAMORA	3	3				
CASTILLA Y LEON	108	44	21	9	3	31
MADRID	287	257	30			
ALBACETE	30	13	7		6	3
CIUDAD REAL	62	5			57	
CUENCA						
GUADALAJARA	1	1				
TOLEDO	36	11				25
CASTILLA LA MANCHA	129	31	7		63	28
ALICANTE	654	221	214			219
CASTELLON						
VALENCIA	385	106	240		7	33
C. VALENCIANA	1.039	327	453		7	252
R.DE MURCIA	7.437	3.392	3.102	11	77	854
BADAJOS	17	7				10
CACERES	70	60	1			8
EXTREMADURA	87	67	1			18
ALMERIA	31.424	8.446	20.584	2.106	27	261
CADIZ	1.959	933	767	249	9	0
CORDOBA	58	19	39			
GRANADA	4.103	1.327	2.725	51		
HUELVA	4.925		4.759	159		7
JAEN	166	149	8			9
MALAGA	1.659	1.623	37			
SEVILLA	460	46	291		40	82
ANDALUCIA	44.754	12.543	29.210	2.565	77	359
PALMAS (Las)	3.701	999	2.387		166	150
Sta.C.TENERIFE	3.778	282	1.748		1.534	214
CANARIAS	7.478	1.281	4.134		1.700	363
ESPAÑA	64.668	19.003	38.532	3.012	1.932	2.189

3.8.- Superficie de cultivos leñosos según el estado de la producción.

Mediante un código complementario, añadido al del propio cultivo, se ha recogido también información en campo sobre el estado de producción de los cultivos leñosos. Se han previsto los tres códigos siguientes:

- 1 Nueva plantación del año.
- J Plantación joven que aún no produce.
- N Cultivo abandonado.
- Y Plantaciones no comerciales.
- La ausencia de código complementario significa cultivo en producción en plantación comercial.

El objetivo que pretende conseguir la utilización de estos códigos complementarios es doble: por una parte, conocer cuál es el estado de las plantaciones de leñosos en la fecha de realización de la encuesta y, por otra, analizar la evolución del cultivo mediante la comparación, entre dos años consecutivos, de las parcelas por él ocupadas. Es necesario señalar que, por el momento, en el cumplimiento de este último objetivo se plantean problemas, dada la dificultad inherente a la aplicación homogénea de los códigos anteriormente citados.

Se incluyen los resultados correspondientes a los cultivos de naranjo, mandarino, limonero, manzano, peral, albaricoquero, cerezo, melocotonero, ciruelo, higuera, almendro, avellano, viñedo y olivar.

3.8.1 SUPERFICIE DE CULTIVOS LEÑOSOS SEGÚN EL ESTADO DE LA PRODUCCIÓN. Distribución por Comunidades Autónomas (ha)

ESTADO DE PRODUCCIÓN	ESPAÑA	GALICIA	P.DE ASTURIAS	CANTABRIA	PAIS VASCO	NAVARRA	LA RIOJA	ARAGON	CATALUÑA
NARANJO									
Plantación de 1º año	9.664								560
Plantación Joven	18.637								124
Plantación en Producción	126.279								1.293
Plantación Abandonada	4.934								92
Plantación no comercial	292								18
Total NARANJO	159.805								2.087
MANDARINO									
Plantación de 1º año	2.185								523
Plantación Joven	22.525								2.373
Plantación en Producción	88.327								6.571
Plantación Abandonada	4.075								404
Plantación no comercial	97								
Total MANDARINO	117.209								9.872
LIMONERO									
Plantación de 1º año	388								
Plantación Joven	2.301								
Plantación en Producción	36.876	23							12
Plantación Abandonada	1.937								18
Plantación no comercial	71				0				
Total LIMONERO	41.573	23			0				30
MANZANO									
Plantación de 1º año	614		2		1			34	405
Plantación Joven	2.178		220		458	5	26	158	1.205
Plantación en Producción	27.265	917	2.144		2.065	422	520	5.931	12.233
Plantación Abandonada	1.554	18	39		40	4	63	441	102
Plantación no comercial	1.933	259	1.009		399		46	21	37
Total MANZANO	33.544	1.194	3.415		2.963	431	656	6.584	13.982
PERAL									
Plantación de 1º año	573					45	160	120	179
Plantación Joven	1.156					89	3	218	642
Plantación en Producción	24.013	88	4		212	1.180	2.136	5.288	11.676
Plantación Abandonada	1.885				6	44	46	960	97
Plantación no comercial	117	13	1		60			3	19
Total PERAL	27.743	102	4		278	1.357	2.345	6.590	12.613
ALBARICOQUERO									
Plantación de 1º año	1.245								88
Plantación Joven	1.163								111
Plantación en Producción	16.983					36	11	1.208	110
Plantación Abandonada	313								22
Plantación no comercial	107								51
Total ALBARICOQUERO	19.810					36	11	1.640	367
CEREZO Y GUINDO									
Plantación de 1º año	1.026					6		430	192
Plantación Joven	2.445						16	845	680
Plantación en Producción	25.465	158	1		10	511	616	8.347	3.218
Plantación Abandonada	2.156						27	1.143	344
Plantación no comercial	3.947	7	4		35		11	49	8
Total CEREZO Y GUINDO	35.038	186	6		46	517	670	10.814	4.441
MELOCOTONERO Y NECTARINAS									
Plantación de 1º año	5.476						43	1.901	1.642
Plantación Joven	8.690					29	101	2.052	2.392
Plantación en Producción	61.402	88	1		2	457	1.075	12.054	15.882
Plantación Abandonada	1.671	2				58	96	868	219
Plantación no comercial	141	2	10		2		6	2	96
Total MELOCOTONERO Y NECTARINAS	77.380	92	11		4	544	1.320	16.877	20.230
CIRUELO									
Plantación de 1º año	598							32	17
Plantación Joven	2.700	379						199	60
Plantación en Producción	16.127	15	1		1	177	261	1.424	648
Plantación Abandonada	1.421					8	27	357	11
Plantación no comercial	161		6		13		2	2	50
Total CIRUELO	21.006	394	7		14	185	290	2.015	785
ALMENDRO									
Plantación de 1º año	7.822						36	1.784	203
Plantación Joven	13.973						145	1.603	461
Plantación en Producción	596.037				87	3.630	9.444	79.909	55.054
Plantación Abandonada	62.382	14			33	320	1.241	10.076	9.835
Plantación no comercial	34.365				28			160	479
Total ALMENDRO	714.578	14			149	3.950	10.865	93.533	66.032
NOGAL FRUTO									
Plantación de 1º año	446					13		22	
Plantación Joven	682		19		8	66	32		102
Plantación en Producción	7.296	210	25		123	29	380	182	843
Plantación Abandonada	188				56				47
Plantación no comercial	359		4		60				
Total NOGAL FRUTO	8.971	210	48		247	107	412	204	992
AVELLANO									
Plantación de 1º año	78								70
Plantación Joven	513					0			469
Plantación en Producción	18.302	2			114		8	7	17.156
Plantación Abandonada	3.002				125				2.562
Plantación no comercial	708		6		49		2		651
Total AVELLANO	22.603	2	6		289		10	7	20.908
VINEDO									
Plantación de 1º año	25.863	79		24	169	382	370	1.519	1.282
Plantación Joven	39.270	541			63	48	402	657	5.205
Plantación en Producción	1.042.903	24.705	6	15	11.637	26.626	44.567	41.167	52.655
Plantación Abandonada	27.631	145			95	143	137	1.579	2.008
Plantación no comercial	177				1		12		33
Total VINEDO	1.135.845	25.470	6	39	11.965	27.200	45.488	44.922	61.182
OLIVAR									
Plantación de 1º año	25.594					466	231	477	861
Plantación Joven	110.942				10	231	133	1.614	6.163
Plantación en Producción	2.268.161				195	4.174	3.479	50.867	84.196
Plantación Abandonada	64.424				31	45	117	4.241	24.747
Plantación no comercial	7.418				102			147	145
Total OLIVAR	2.476.540				339	4.916	3.961	57.346	116.112

3.8.1 SUPERFICIE DE CULTIVO SEGÚN EL ESTADO DE LA PRODUCCIÓN. Distribución por Comunidades Autónomas (ha) (Cont.)

ESTADO DE PRODUCCIÓN	BALEARES	CASTILLA-LEÓN	MADRID	CASTILLA LA MANCHA	C.VALENCIANA	R.DE MURCIA	EXTREMADURA	ANDALUCÍA	CANARIAS
NARANJO									
Plantación de 1º año					3.241	1.060	134	4.652	16
Plantación Joven	27				7.687	2.801		7.965	32
Plantación en Producción	2.298				63.555	11.804	6	46.858	466
Plantación Abandonada	160				2.604	277		1.802	
Plantación no comercial					53	27		141	52
Total NARANJO	2.484				77.141	15.970	140	61.418	566
MANDARINO									
Plantación de 1º año					1.621	5		36	
Plantación Joven	27				16.794	1.846		1.484	
Plantación en Producción	75				73.230	2.751		5.699	
Plantación Abandonada	37				3.569	41		23	
Plantación no comercial					97				
Total MANDARINO	139				95.312	4.643		7.243	
LIMONERO									
Plantación de 1º año					18	370		1	
Plantación Joven					541	1.488		272	
Plantación en Producción	308				9.621	21.218		5.600	93
Plantación Abandonada	13				341	1.082		482	
Plantación no comercial					22	44			5
Total LIMONERO	322				10.542	24.202		6.355	98
MANZANO									
Plantación de 1º año		3	7		144	13			5
Plantación Joven	9	4		16	78				
Plantación en Producción	29	1.782	10	242	705	68	3	171	21
Plantación Abandonada	22	689	9	8	11			108	
Plantación no comercial		41		30	86				6
Total MANZANO	59	2.519	27	295	1.023	82	3	280	31
PERAL									
Plantación de 1º año						52		16	
Plantación Joven		45		3	30	118	9		
Plantación en Producción	24	867		52	529	901	576	478	3
Plantación Abandonada	23	72		28	125	417	16	50	
Plantación no comercial		13		2					7
Total PERAL	47	997		85	684	1.487	601	544	10
ALBARICOQUERO									
Plantación de 1º año					309	425		151	
Plantación Joven				92	518	305			
Plantación en Producción	365	3		1.235	3.164	10.162	652	38	
Plantación Abandonada	55			6	142	6	33	39	3
Plantación no comercial	21					32			
Total ALBARICOQUERO	441	3		1.334	4.133	10.929	685	229	3
CEREZO Y GUINDO									
Plantación de 1º año					18	67	39	273	
Plantación Joven		183		26	159		326	188	
Plantación en Producción	11	1.872	6	126	2.948	67	5.433	2.138	2
Plantación Abandonada		81	7	1	298		175	80	
Plantación no comercial		140		8	6		3.673	5	
Total CEREZO Y GUINDO	11	2.276	13	161	3.430	134	9.647	2.685	2
MELOCOTONERO Y NECTARINAS									
Plantación de 1º año		3			670	805	381	32	
Plantación Joven				3	799	1.859	739	717	
Plantación en Producción	76	31		232	5.771	12.698	4.593	8.383	59
Plantación Abandonada					306	60		62	
Plantación no comercial		0		16	2	4			
Total MELOCOTONERO Y NECTARINAS	76	34		251	7.548	15.426	5.713	9.194	59
CIRUELO									
Plantación de 1º año			10	217	112	109	85	15	
Plantación Joven				39	69	139	871	943	
Plantación en Producción	36	216	133	1.718	2.535	2.773	2.947	3.139	103
Plantación Abandonada	144			202	494	59	79	40	
Plantación no comercial	1	2		25	43	4	6		6
Total CIRUELO	181	218	144	2.202	3.253	3.084	3.988	4.137	109
ALMENDRO									
Plantación de 1º año	12			2.099	348	1.857	113	1.371	
Plantación Joven	1.408	77		1.116	3.645	4.461	72	986	
Plantación en Producción	41.935	2.504	239	47.862	98.190	89.020	3.327	164.803	34
Plantación Abandonada	4.807	794	405	3.698	13.776	7.333	350	9.509	190
Plantación no comercial	9.229	158		1.376	805	13.036	755	8.087	252
Total ALMENDRO	57.391	3.532	644	56.150	116.763	115.707	4.616	184.756	476
NOGAL FRUTO									
Plantación de 1º año		66		111	234				
Plantación Joven	14	23		225	150		43		
Plantación en Producción	73	773		2.154	1.803	24	124	554	
Plantación Abandonada		16		14	55				
Plantación no comercial		1		34	260				
Total NOGAL FRUTO	88	878		2.538	2.502	24	167	554	
AVELLANO									
Plantación de 1º año					8				
Plantación Joven		22			21				
Plantación en Producción	2				1.012				
Plantación Abandonada					315				
Plantación no comercial									
Total AVELLANO	2	22			1.357				
VINEDO									
Plantación de 1º año	4	2.461	123	10.929	1.556	3.087	3.474	387	17
Plantación Joven	7	2.339	455	15.032	6.891	2.296	4.972	230	130
Plantación en Producción	3.470	66.907	11.654	522.204	74.534	37.431	78.107	39.987	7.232
Plantación Abandonada	9	4.081	1.462	10.145	3.788	1.747	657	1.472	165
Plantación no comercial		21		4	79		18		10
Total VINEDO	3.490	75.810	13.694	558.313	86.847	44.561	87.227	42.075	7.554
OLIVAR									
Plantación de 1º año	99	347		4.962	928	265	4.488	12.469	
Plantación Joven	169	22	536	24.337	4.054	2.100	7.949	63.625	
Plantación en Producción	9.695	4.576	25.175	350.608	81.089	20.551	221.172	1.412.381	
Plantación Abandonada	1.055	234	1.229	9.469	7.226	1.013	5.886	9.133	
Plantación no comercial	387			189	1.058	38	3.042	2.302	8
Total OLIVAR	11.406	5.178	26.940	389.565	94.355	23.968	242.536	1.499.911	8

3.9.- Matrices de cambio de cultivo entre los años 2004 y 2005 por Comunidad Autónoma.

Al permanecer la muestra de segmentos fija de unos años a otros es posible conocer la sustitución de unos cultivos por otros, en una determinada área geográfica, entre las fechas de realización de la Encuesta en dos años sucesivos. Esto se consigue mediante un tratamiento informático adecuado, consistente en superponer a cada segmento, perteneciente al área geográfica objeto de estudio, el parcelario correspondiente al año anterior, e identificar el cultivo o aprovechamiento del suelo correspondiente a cada uno de esos puntos en cada edición de la encuesta.

Cada recinto genera, de este modo, una determinada variación formada por dos cultivos o aprovechamientos del suelo, de los que el primero es el que ha sido identificado para el primer año y el segundo el que corresponde al segundo año. P.e.: barbecho-trigo, trigo-girasol, cebada-cebada, pastizal-barbecho, matorral-matorral, o cualquier otra pareja de cultivos o aprovechamientos del suelo cuya sucesión en el tiempo, sobre un mismo punto, sea posible. El proceso de cálculo consiste en estimar la superficie de cada una de las variaciones que han aparecido, y calcular las correspondientes frecuencias, considerando los factores de extrapolación.

Se incluyen los dos tipos de matrices siguientes:

- La primera de ellas, “*Origen de las Superficies de Cultivo en 2005*”, indica, para la superficie de cada uno de los cultivos o aprovechamientos del suelo de 2005, la distribución porcentual según su origen en 2004.
- La segunda, “*Destino de las Superficies de 2004*”, nos indica, para la superficie de cada uno de los cultivos y aprovechamientos del suelo de 2004, cual ha sido su distribución porcentual por destino en 2005.

La selección de cultivos o aprovechamientos del suelo, que se ha efectuado para la formación de estas matrices, contempla fundamentalmente los principales cultivos herbáceos, que son los que presentan mayores variaciones interanuales, ya que los pequeños cambios que experimentan las demás ocupaciones del terreno (cultivos leñosos y no cultivo) pueden verse enmascarados por errores derivados de la no exacta coincidencia de los parcelarios de los segmentos en años sucesivos, pese a la utilización de parcelarios preimpresos.

Se presentan las matrices correspondientes a todas las Comunidades Autónomas, excepto Galicia y Asturias, en las que se sustituyó en el año 2005 material fotográfico de fotografías aéreas convencionales a ortofotos, se han podido provocar una serie de cambios que se reflejan en las matrices pero que no corresponden a la realidad.

3.9.1 Cantabria. Matrices de Cambio de Cultivos.

Origen de las Superficies de Cultivos de 2006

Cultivo 2006	CULTIVO 2005 (%)														TOTAL					
	Cereales invierno				Maíz	Otros Cereales	Leguminosos	Tubérculos	Remolacha Azucarera	Girasol	Algodonero	Otros C. Industriales	Cultivos Forrajeros	Hortalizas y Flores		Total Cultivos Herbáceos	Barbecho	Cultivos Leñosos	Otras Asociaciones	Otras Superficies
	Trigo	Cebada	Avena	Centeno																
Trigo	72,5	10,5			4,8			4,0	2,7						94,5				0,8	100,0
Cebada	28,4	30,4													58,8	4,7			1,8	100,0
Avena																				
Centeno																				
Total Cereales Invierno	58,8	16,7			75,5	3,3		2,8	1,9						83,4	15,5			1,1	100,0
Maíz						89,6			1,3						90,9			4,2	4,9	100,0
Otros Cereales Grano																				
Leguminosos Grano	85,2				85,2				14,8						100,0					100,0
Tubérculos					1,4	14,6			35,7				5,3		57,0				43,0	100,0
Remolacha Azucarera		1,4																		
Girasol																				
Algodonero																				
Otros C. Industriales																				
Cultivos Forrajeros	0,7				0,7	12,3			3,4						72,5	0,2			27,3	100,0
Hortalizas y Flores																			100,0	100,0
Total Cultivos Herbáceos	1,3	0,0			1,4	15,6		0,1	4,3						73,0	0,2		0,2	26,7	100,0
Barbecho	44,2	32,7			76,9	4,0			1,6						82,5	13,6			3,9	100,0
Cultivos Leñosos																	10,9		89,1	100,0
Otras Asociaciones						29,2			15,9						66,4			21,8	11,8	100,0
Otras Superficies		0,0			0,0	0,0			0,0	0,0					0,1	0,0		0,0	99,9	100,0
TOTAL	0,1	0,1			0,2	0,1		0,0	0,0	0,0					0,8	0,0	0,0	0,0	99,1	100,0

Destino de las Superficies de Cultivos de 2005

Cultivo 2005	CULTIVO 2006 (%)														TOTAL					
	Cereales invierno				Maíz	Otros Cereales	Leguminosos	Tubérculos	Remolacha Azucarera	Girasol	Algodonero	Otros C. Industriales	Cultivos Forrajeros	Hortalizas y Flores		Total Cultivos Herbáceos	Barbecho	Cultivos Leñosos	Otras Asociaciones	Otras Superficies
	Trigo	Cebada	Avena	Centeno																
Trigo	71,0	12,5			83,5				3,7						6,8	9,6				100,0
Cebada	29,3	38,4			67,8				0,7						0,7	20,5			11,1	100,0
Avena																				
Centeno																				
Total Cereales Invierno	60,2	19,2			79,5	2,8		0,2	2,3						5,2	12,5			2,9	100,0
Maíz					5,0	20,9			2,6						84,9	0,9		0,8	8,3	100,0
Otros Cereales Grano																				
Leguminosos Grano									72,4						72,4				27,6	100,0
Tubérculos	12,0				12,0	0,9			17,9						66,5	1,0		1,2	19,2	100,0
Remolacha Azucarera	62,8				62,8														37,2	100,0
Girasol																				
Algodonero																				
Otros C. Industriales																				
Cultivos Forrajeros									0,3						90,0	0,0		0,2	9,8	100,0
Hortalizas y Flores																			100,0	100,0
Total Cultivos Herbáceos	16,5	4,6			21,2	3,6		0,8	1,7						66,4	3,2		0,3	8,9	100,0
Barbecho	16,5	61,7			78,3										3,5	10,6			7,6	100,0
Cultivos Leñosos																	100,0			100,0
Otras Asociaciones						46,8									46,8			27,7	25,6	100,0
Otras Superficies	0,0	0,0			0,0	0,0			0,0						0,2	0,0		0,0	99,8	100,0
TOTAL	0,1	0,1			0,2	0,0		0,0	0,0						0,7	0,0	0,0	0,0	99,0	100,0

3.9.2 P. Vasco. Matrices de Cambio de Cultivos.

Origen de las Superficies de Cultivos de 2006

Cultivo 2006	CULTIVO 2005 (%)															TOTAL				
	Cereales invierno				Maíz	Otros Cereales Grano	Leguminosas Grano	Tubérculos	Remolacha Azucarera	Girasol	Algodonero	Otros C. Industriales	Cultivos Forrajeros	Hortalizas y Flores	Total Cultivos Herbáceos		Barbecho	Cultivos Leñosos	Otras Aso- ciaciones	Otras Su- perficies
	Trigo	Cebada	Avena	Centeno																
Trigo	42,0	14,6	14,2				5,5	5,5	4,9	1,8			1,8	0,8	91,1	8,4		0,2	0,3	100,0
Cebada	51,5	25,8	4,6					3,6	8,2	0,2				0,1	94,0	4,4			1,6	100,0
Avena	29,5	33,9	5,2												68,7	1,1		30,0	0,2	100,0
Centeno																				
Total Cereales Invierno	43,3	19,6	10,7				3,4	4,4	5,3	1,2				0,5	89,5	6,5		3,3	0,6	100,0
Maíz																				
Otros Cereales Grano																				
Leguminosas Grano	12,3	87,6													100,0					100,0
Tubérculos	76,8	21,5	0,5					0,1							98,9				1,1	100,0
Remolacha Azucarera	67,2	23,3					1,5		1,4	6,6					100,0					100,0
Girasol	72,9	9,6						11,2	6,3						100,0					100,0
Algodonero																				
Otros C. Industriales	31,9	68,1													100,0					100,0
Cultivos Forrajeros	17,6		0,2						33,6						80,8	2,7		0,4	16,1	100,0
Hortalizas y Flores	81,0							5,7							97,3			0,2	2,5	100,0
Total Cultivos Herbáceos	63,1	20,5	0,2				0,4	1,5	4,8	1,9				1,2	97,1	0,3		0,1	2,5	100,0
Barbecho	18,5	29,1	3,9							0,1					52,2	38,1	0,8	0,0	8,9	100,0
Cultivos Leñosos		0,2													0,2	0,6	95,1		4,1	100,0
Otras Asociaciones															0,0		0,0	78,0	22,0	100,0
Otras Superficies	0,0	0,0	0,0		0,0			0,0							0,1	0,2	0,1	0,3	99,3	100,0
TOTAL	3,7	1,8	0,7		6,2	0,0	0,2	0,3	0,4	0,1					7,4	0,9	2,3	1,1	88,3	100,0

Destino de las Superficies de Cultivos de 2005

Cultivo 2005	CULTIVO 2006 (%)															TOTAL				
	Cereales invierno				Maíz	Otros Cereales Grano	Leguminosas Grano	Tubérculos	Remolacha Azucarera	Girasol	Algodonero	Otros C. Industriales	Cultivos Forrajeros	Hortalizas y Flores	Total Cultivos Herbáceos		Barbecho	Cultivos Leñosos	Otras Aso- ciaciones	Otras Su- perficies
	Trigo	Cebada	Avena	Centeno																
Trigo	46,4	24,5	5,5				0,2	7,8	5,9	1,6			0,3	0,6	19,2	3,8			0,5	100,0
Cebada	33,4	25,5	13,1				2,5	4,5	4,3	0,4			1,2		13,0	12,4	0,3		2,4	100,0
Avena	79,6	11,0	4,9					0,3							0,3	4,1			0,0	100,0
Centeno																				
Total Cereales Invierno	46,6	23,2	7,6				0,8	5,9	4,8	1,1			0,5	0,4	1,7	15,2	6,3	0,1		100,0
Maíz																				
Otros Cereales Grano																				
Leguminosas Grano	97,9								2,1						2,1					100,0
Tubérculos	73,0	20,7						0,1		2,9					5,5				0,8	100,0
Remolacha Azucarera	50,3	36,2							1,1	1,2					13,5					100,0
Girasol	75,0	3,0							21,5						21,5	0,5				100,0
Algodonero																				
Otros C. Industriales																				
Cultivos Forrajeros	59,0														30,5	0,2			10,3	100,0
Hortalizas y Flores	60,8	2,1													26,9				1,1	100,0
Total Cultivos Herbáceos	50,2	22,2	6,4				0,7	5,0	4,4	1,1			0,4	1,4	14,7	5,4	0,1	0,0	1,1	100,0
Barbecho	38,3	8,7	0,8												0,4	32,6	1,5		17,7	100,0
Cultivos Leñosos																0,3	97,8		2,0	100,0
Otras Asociaciones	0,9		19,0												0,1	0,0		52,3	27,7	100,0
Otras Superficies	0,0	0,0	0,0		0,0			0,0							0,0	0,1	0,1	0,2	99,6	100,0
TOTAL	4,1	1,8	0,7		6,5	0,1	0,4	0,3	0,1				0,0	0,1	1,1	0,8	2,3	0,7	88,5	100,0

3.9.3 Navarra. Matrices de Cambio de Cultivos.

Origen de las Superficies de Cultivos de 2006

Cultivo 2006	CULTIVO 2005 (%)														TOTAL						
	Cereales invierno					Maíz	Otros Cereales Grano	Leguminosas Grano	Tubérculos	Remolacha Azucarera	Girasol	Algodonero	Otros C. Industriales	Cultivos Forrajeros		Hortalizas y Flores	Total Cultivos Herbáceos	Barbecho	Cultivos Leñosos	Otras Asociaciones	Otras Superficies
	Trigo	Cebada	Avena	Centeno	Total																
Trigo	66,1	10,5	5,6		82,2	0,5	0,0	1,1		2,8		0,4	0,8	0,3	88,0	7,6	0,3		4,1	100,0	
Cebada	13,7	75,0	0,2		88,9	0,0		0,8		0,0		0,0	0,2	0,1	90,1	7,3	0,4		2,2	100,0	
Avena	27,3	30,0	35,3		92,6	0,1		1,4		0,3		0,0	0,2	0,0	94,5	1,1	0,1		4,3	100,0	
Centeno	0,3	85,9		12,9	99,1										99,1	0,2	0,2		0,5	100,0	
Total Cereales Invierno	32,6	49,8	4,4	0,0	86,8	0,2	0,0	0,9		1,0		0,1	0,4	0,2	89,7	7,0	0,3		3,0	100,0	
Maíz	2,7	0,2			2,9	86,0		1,7						5,8	98,2	1,2	0,2		0,4	100,0	
Otros Cereales Grano		0,9			0,9	0,0	97,6								98,5	1,3	0,0		0,2	100,0	
Leguminosas Grano	22,6	16,6	0,1		39,4	0,0		53,2						2,2	94,8	3,7	0,6		0,9	100,0	
Tubérculos									99,9						100,0					100,0	
Remolacha Azucarera																					
Girasol	15,2	12,8	4,1		32,1		7,8			55,1				0,0	94,9	3,7	0,3		1,0	100,0	
Algodonero																					
Otros C. Industriales	1,3	75,2			76,5			0,8				19,6			96,9		0,1		3,0	100,0	
Cultivos Forrajeros	4,1	4,2	0,8		9,1	1,3	0,1	0,3						85,0	96,2	0,8	0,2		2,7	100,0	
Hortalizas y Flores	11,9	2,8	0,0		14,7	3,5		4,8	0,0	0,1				0,5	93,6	2,2	0,4		3,8	100,0	
Total Cultivos Herbáceos	5,8	5,6	0,5		11,9	24,7	8,9	4,2	0,5	2,1		0,6	33,2	10,5	96,5	1,4	0,3		1,8	100,0	
Barbecho	8,7	16,0	0,1		24,8	1,0	0,0	0,4	0,0					1,5	28,3	68,1	0,9		2,7	100,0	
Cultivos Leñosos	0,4	0,8	0,1		1,3	0,1	0,0	0,0	0,0					0,2	1,7	1,0	95,6		1,7	100,0	
Otras Asociaciones																					
Otras Superficies	0,4	0,4	0,1		0,8	0,0	0,0	0,0	0,0	0,0		0,0	0,3	0,0	1,2	0,4	0,2		98,3	100,0	
TOTAL	7,2	10,8	0,9	0,0	18,9	1,2	0,4	0,4	0,0	0,3		0,1	1,9	0,6	23,8	5,4	3,9		66,9	100,0	

Destino de las Superficies de Cultivos de 2005

Cultivo 2005	CULTIVO 2006 (%)														TOTAL						
	Cereales invierno					Maíz	Otros Cereales Grano	Leguminosas Grano	Tubérculos	Remolacha Azucarera	Girasol	Algodonero	Otros C. Industriales	Cultivos Forrajeros		Hortalizas y Flores	Total Cultivos Herbáceos	Barbecho	Cultivos Leñosos	Otras Asociaciones	Otras Superficies
	Trigo	Cebada	Avena	Centeno	Total																
Trigo	59,6	21,2	4,9	0,0	85,7	0,5		0,8			0,4		0,0	1,0	3,7	6,8	0,2		3,6	100,0	
Cebada	6,3	76,8	3,6	0,2	86,8	0,0	0,0	0,4			0,2		0,9	0,7	2,4	8,2	0,3		2,3	100,0	
Avena	39,8	2,3	50,1		92,1			0,0			0,8			1,6	2,4	0,4	0,5		4,5	100,0	
Centeno				100,0	100,0															100,0	
Total Cereales Invierno	28,1	52,1	6,3	0,1	86,6	0,2	0,0	0,5		0,3		0,5	0,8	0,5	2,9	7,3	0,3		2,9	100,0	
Maíz	2,5	0,0	0,1		2,6	88,1	0,0	0,0						1,8	91,7	4,5	0,4		0,8	100,0	
Otros Cereales Grano	0,6				0,6		95,0			3,3				0,2	98,5	0,2	0,0		0,6	100,0	
Leguminosas Grano	16,7	22,6	4,3		43,7	5,4		33,4					0,3	1,1	47,8	5,9	0,3		2,4	100,0	
Tubérculos									90,6						90,9	4,8	0,4		3,9	100,0	
Remolacha Azucarera																					
Girasol	63,0	0,2	1,3		64,5					34,2					34,4				1,1	100,0	
Algodonero																					
Otros C. Industriales	39,1	0,1	0,2		39,3								40,8		40,8		1,4		18,5	100,0	
Cultivos Forrajeros	2,8	1,2	0,1		4,2	3,9		0,3		0,0				76,1	80,5	4,3	0,4		10,6	100,0	
Hortalizas y Flores	3,7	2,4	0,0		6,2	3,9			0,0					1,5	87,1	5,2	0,4		1,2	100,0	
Total Cultivos Herbáceos	23,9	41,9	5,1	0,1	71,0	5,3	1,7	1,0	0,1	0,7		0,5	6,9	2,6	18,8	6,6	0,3		3,3	100,0	
Barbecho	9,0	14,9	0,3	0,0	24,2	0,3	0,1	0,2		0,1				0,3	1,2	69,3	0,7		4,6	100,0	
Cultivos Leñosos	0,4	1,0	0,0	0,0	1,5	0,1	0,0	0,0		0,0			0,0	0,1	0,3	1,3	93,7		3,2	100,0	
Otras Asociaciones																					
Otras Superficies	0,4	0,4	0,1	0,0	0,9	0,0	0,0	0,0	0,0	0,0		0,0	0,1	0,0	0,1	0,2	0,1		98,7	100,0	
TOTAL	6,5	11,1	1,3	0,0	18,8	1,3	0,4	0,3	0,0	0,2		0,1	1,7	0,6	4,6	5,5	3,8		67,2	100,0	

3.9.4 La Rioja. Matrices de Cambio de Cultivos.

Origen de las Superficies de Cultivos de 2006

Cultivo 2006	CULTIVO 2005 (%)															TOTAL					
	Cereales invierno					Maíz	Otros Cereales Grano	Leguminosas Grano	Tubérculos	Remolacha Azucarera	Girasol	Algodonero	Otros C. Industriales	Cultivos Forrajeros	Hortalizas y Flores		Total Cultivos Herbáceos	Barbecho	Cultivos Leñosos	Otras Asociaciones	Otras Superficies
	Trigo	Cebada	Avena	Centeno	Total																
Trigo	71,2	9,6	0,2	0,0	81,0			0,8	3,4	2,2	0,2			0,2	3,9	91,7	6,4	0,7		1,1	100,0
Cebada	34,4	36,3	1,0	0,2	71,9	0,5			0,8	2,4	1,0			0,8	0,3	77,6	18,6	1,3		2,5	100,0
Avena																					
Centeno				100,0	100,0																
Total Cereales Invierno	59,3	18,1	0,4	0,3	78,2	0,2		0,6	2,5	2,2	0,4			0,4	2,7	87,2	10,3	0,9		1,6	100,0
Maíz	2,6	0,0			2,7	14,0										16,6	83,4				100,0
Otros Cereales Grano																					
Leguminosas Grano	93,2	6,8			100,0											100,0					100,0
Tubérculos	59,4	22,3			81,7			6,4								95,6	1,8			2,6	100,0
Remolacha Azucarera	87,6	6,1			93,7			2,4								96,1	0,0	2,6		1,3	100,0
Girasol	76,3				76,3			4,3			4,2					84,8	15,1			0,1	100,0
Algodonero																					
Otros C. Industriales																					
Cultivos Forrajeros	16,7	3,8			20,5			0,3		6,9						84,1	5,7	1,9		8,3	100,0
Hortalizas y Flores	59,0	4,2			63,2			1,8		1,8						90,5	4,9		0,4	4,2	100,0
Total Cultivos Herbáceos	57,3	6,5			63,8	0,2		2,2	2,0	0,3						89,8	5,6	0,7	0,1	3,7	100,0
Barbecho	16,0	27,7			43,7	0,2		0,3		0,1						48,9	43,6	2,6		4,8	100,0
Cultivos Leñosos	0,3	0,4	0,0		0,8			0,0								0,9	1,6	97,2		0,4	100,0
Otras Asociaciones																					
Otras Superficies	0,1	0,1	0,0		0,2			0,0	0,0	0,0						0,3	0,3	0,1			99,3
TOTAL	8,4	3,3	0,0	0,0	11,8	0,0		0,1	0,3	0,3	0,1					13,6	3,4	13,1	0,0	69,9	100,0

Destino de las Superficies de Cultivos de 2005

Cultivo 2005	CULTIVO 2006 (%)															TOTAL					
	Cereales invierno					Maíz	Otros Cereales Grano	Leguminosas Grano	Tubérculos	Remolacha Azucarera	Girasol	Algodonero	Otros C. Industriales	Cultivos Forrajeros	Hortalizas y Flores		Total Cultivos Herbáceos	Barbecho	Cultivos Leñosos	Otras Asociaciones	Otras Superficies
	Trigo	Cebada	Avena	Centeno	Total																
Trigo	61,0	13,9			74,9	0,0		1,9	2,1	3,0	1,6			0,9	6,1	15,5	7,8	0,5		1,2	100,0
Cebada	21,0	37,1			58,1	0,0		0,3	2,0	0,5				0,5	1,1	4,5	34,4	1,7		1,4	100,0
Avena	23,9	66,9			90,8													1,3			100,0
Centeno	8,4	23,3		68,3	100,0																100,0
Total Cereales Invierno	49,5	20,6		0,2	70,3	0,0		1,4	2,0	2,3	1,1			0,8	4,6	12,3	15,2	0,9		1,3	100,0
Maíz		59,4			59,4	15,8										15,8	24,8				100,0
Otros Cereales Grano																					
Leguminosas Grano	99,8				99,8																0,2
Tubérculos	72,8	8,1			80,8			5,6	2,1	2,2				0,5	4,7	15,2	3,3	0,4		0,3	100,0
Remolacha Azucarera	54,9	28,7			83,6									10,9	5,5	16,4					100,0
Girasol	19,5	54,1			73,6						12,0					12,0	5,1				9,2
Algodonero																					
Otros C. Industriales																					
Cultivos Forrajeros	4,1	6,8			10,9											68,1	14,8			6,2	100,0
Hortalizas y Flores	41,1	1,6			42,7			3,2								32,2	19,7	1,9		3,5	100,0
Total Cultivos Herbáceos	48,4	19,3		0,2	67,9	0,0		1,2	2,0	2,1	1,1			2,8	5,7	15,0	14,7	0,8		1,5	100,0
Barbecho	13,5	18,3			31,8	0,8		0,2	0,0	0,8				0,8	1,2	3,7	52,1	6,0		6,4	100,0
Cultivos Leñosos	0,4	0,3			0,7				0,1					0,1		0,1	0,8	97,8		0,5	100,0
Otras Asociaciones																					100,0
Otras Superficies	0,1	0,1			0,2			0,0	0,0	0,0						0,1	0,3	0,1			99,3
TOTAL	7,2	3,4		0,0	10,6	0,0		0,2	0,3	0,3	0,2					2,3	4,1	13,2		69,9	100,0

3.9.5 Aragón. Matrices de Cambio de Cultivos.

Origen de las Superficies de Cultivos de 2006

Cultivo 2006	CULTIVO 2005 (%)																			TOTAL	
	Cereales invierno					Maíz	Otros Cereales Grano	Leguminosas Grano	Tubérculos	Remolacha Azucarera	Girasol	Algodonero	Otros C. Industriales	Cultivos Forrajeros	Hortalizas y Flores	Total Cultivos Herbáceos	Barbecho	Cultivos Leñosos	Otras Asociaciones		Otras Superficies
	Trigo	Cebada	Avena	Centeno	Total																
Trigo	29,9	7,3	0,2	0,1	37,5	4,4	0,0	2,3	0,1	1,1				2,2	0,5	48,0	50,8	0,1		1,1	100,0
Cebada	9,0	59,6	0,2	0,1	68,9	1,4	0,0	1,1	0,0	0,4			0,0	2,1	0,2	74,1	24,8	0,1	0,1	0,9	100,0
Avena	2,3	9,4	30,7		42,4	0,1		0,0						1,2		43,7	55,3	0,5		0,5	100,0
Centeno	4,9	17,0	1,5	31,6	55,0			0,2						4,6		59,7	39,6			0,7	100,0
Total Cereales Invierno	16,5	38,0	1,3	0,5	56,2	2,4	0,0	1,5	0,0	0,6			0,0	2,1	0,3	63,2	35,7	0,1	0,1	0,9	100,0
Maíz	6,4	4,2	0,0		10,6	53,2		1,3	0,0	1,6				15,5	2,7	84,7	12,6	0,2	0,9	1,5	100,0
Otros Cereales Grano	0,7	5,1			5,9	1,4	56,9		0,0					4,7		69,0	30,0			1,0	100,0
Leguminosas Grano	18,5	20,2			38,7	6,3	0,1	35,4						13,4	0,1	94,0	3,6	0,0		2,4	100,0
Tubérculos	9,4	26,7			36,1	11,3			16,9					14,1	0,3	78,7	13,8			7,5	100,0
Remolacha Azucarera																					
Girasol	23,9	34,7			58,6	20,3	0,2			13,6					1,3	94,0	5,3			0,8	100,0
Algodonero																					
Otros C. Industriales	40,8	49,7			90,5					9,5						100,0					100,0
Cultivos Forrajeros	6,2	4,8	0,2		11,3	2,1	0,1	0,2	0,1	0,1				79,9	0,1	93,7	4,6	0,1	0,4	1,2	100,0
Hortalizas y Flores	22,6	7,1			29,7	16,2	0,9	12,7		2,2				9,7	9,8	81,2	14,0	1,1		3,7	100,0
Total Cultivos Herbáceos	7,3	6,2	0,1		13,6	15,5	4,1	2,3	0,1	0,8					1,0	89,5	8,6	0,1	0,5	1,4	100,0
Barbecho	32,2	23,4	2,1	0,2	58,0	0,6	0,3	1,3	0,0	0,0						61,6	36,2	0,6	0,0	1,6	100,0
Cultivos Leñosos	0,4	0,6			1,0	0,1		0,0								1,3	0,9	96,9		0,8	100,0
Otras Asociaciones	9,5				9,5				18,5							28,0	17,5			54,5	100,0
Otras Superficies	0,1	0,2	0,0		0,3	0,1	0,0	0,0	0,0	0,0				0,2	0,0	0,5	0,3	0,2	0,0	99,0	100,0
TOTAL	6,6	9,0	0,4	0,1	16,2	1,2	0,2	0,5	0,0	0,1			0,0	3,1	0,1	21,5	10,3	5,1	0,0	63,1	100,0

Destino de las Superficies de Cultivos de 2005

Cultivo 2005	CULTIVO 2006 (%)																			TOTAL	
	Cereales invierno					Maíz	Otros Cereales Grano	Leguminosas Grano	Tubérculos	Remolacha Azucarera	Girasol	Algodonero	Otros C. Industriales	Cultivos Forrajeros	Hortalizas y Flores	Total Cultivos Herbáceos	Barbecho	Cultivos Leñosos	Otras Asociaciones		Otras Superficies
	Trigo	Cebada	Avena	Centeno	Total																
Trigo	26,7	12,6	0,2	0,1	39,6	1,1	0,0	0,6	0,0	0,4				2,7	0,4	5,3	53,8	0,3	0,0	1,0	100,0
Cebada	4,8	61,0	0,5	0,4	66,7	0,6	0,2	0,5	0,0	0,4				1,5	0,1	3,3	28,6	0,3		1,1	100,0
Avena	2,9	4,8	36,3	0,6	44,6	0,0								1,3		1,3	52,9			1,3	100,0
Centeno	4,9	10,8		61,3	77,0												23,0				100,0
Total Cereales Invierno	13,7	39,4	1,4	0,6	55,1	0,8	0,1	0,5	0,0	0,4			0,0	2,0	0,2	4,0	39,5	0,3	0,0	1,1	100,0
Maíz	20,8	10,1	0,0		30,9	50,3	0,4	1,0	0,1	1,9				4,7	1,6	60,1	5,8	0,4		2,9	100,0
Otros Cereales Grano	0,7	0,2			1,0		82,0	0,1		0,1				1,1	0,5	83,8	14,4			0,8	100,0
Leguminosas Grano	27,0	20,7	0,0	0,1	47,7	2,9		14,4						1,3	3,1	21,7	29,4	0,1		1,1	100,0
Tubérculos	36,5	5,3			41,7	1,9	1,2		15,0							30,5	15,7		0,6	11,4	100,0
Remolacha Azucarera																					
Girasol	43,6	25,2			68,8	12,6				10,8				0,2	1,7	27,1	3,7			0,3	100,0
Algodonero																					
Otros C. Industriales		100,0			100,0																100,0
Cultivos Forrajeros	4,1	6,3	0,2	0,3	10,9	5,9	0,5	0,9	0,0							80,8	4,2	0,4		3,6	100,0
Hortalizas y Flores	29,0	15,7			44,8	32,0		0,3	0,0	1,6				1,9	12,4	48,2	5,2	0,2		1,7	100,0
Total Cultivos Herbáceos	13,2	31,9	1,1	0,5	46,6	4,6	1,1	0,9	0,0	0,5			0,0	12,4	0,5	20,0	31,5	0,3	0,0	1,5	100,0
Barbecho	29,0	22,2	2,8	0,7	54,8	1,4	1,0	0,1	0,0	0,1				1,3	0,2	4,0	38,7	0,4	0,0	2,1	100,0
Cultivos Leñosos	0,1	0,1	0,1		0,2	0,0		0,0								0,1	1,3	96,4		1,9	100,0
Otras Asociaciones	38,2				38,2	30,3										60,5	0,5			0,8	100,0
Otras Superficies	0,1	0,1	0,0	0,0	0,2	0,0	0,0	0,0	0,0	0,0				0,1	0,0	0,1	0,3	0,1	0,0	99,3	100,0
TOTAL	5,9	9,2	0,5	0,2	15,9	1,2	0,3	0,2	0,0	0,1			0,0	2,8	0,1	4,8	11,0	5,1	0,0	63,3	100,0

3.9.6 Cataluña. Matrices de Cambio de Cultivos.

Origen de las Superficies de Cultivos de 2006

Cultivo 2006	CULTIVO 2005 (%)																	TOTAL			
	Cereales invierno					Maíz	Otros Cereales Grano	Leguminosas Grano	Tubérculos	Remolacha Azucarera	Girasol	Algodonero	Otros C. Industriales	Cultivos Forrajeros	Hortalizas y Flores	Total Cultivos Herbáceos	Barbecho		Cultivos Leñosos	Otras Asociaciones	Otras Superficies
	Trigo	Cebada	Avena	Centeno	Total																
Trigo	44,6	28,6	0,5		73,7	7,8	0,5	1,2	0,3		1,9		0,8	6,7	0,2	92,9	5,6	0,2	0,0	1,3	100,0
Cebada	13,9	73,4	0,4		87,8	1,5	0,2	0,0	0,0		0,6		0,4	3,6	0,0	94,0	4,2	0,3		1,6	100,0
Avena	3,4	31,4	40,6		75,5									16,9	0,9	93,3	2,9	0,4		3,5	100,0
Centeno				99,0	99,0									1,0		100,0				0,0	100,0
Total Cereales Invierno	21,8	61,1	1,0	0,0	83,9	3,1	0,2	0,3	0,1		0,9		0,5	4,6	0,1	93,7	4,5	0,2	0,0	1,5	100,0
Maíz	9,2	12,2			21,4	54,9		0,2	0,3		0,2		0,0	15,1	0,6	92,7	5,6	1,3	0,0	0,4	100,0
Otros Cereales Grano	0,9	9,6			10,5		82,2							2,9	0,5	96,2	3,7			0,1	100,0
Leguminosas Grano	3,7	40,9			44,7			48,9						1,7		95,3	1,2	2,0	0,9	0,6	100,0
Tubérculos	22,0	15,0			37,0	18,7	0,5		19,9					6,6	3,6	86,3	4,1	0,1	4,0	5,5	100,0
Remolacha Azucarera																					
Girasol	34,6	19,8			54,3	2,9				1,5			0,6	13,7		73,1	21,7	0,0		5,2	100,0
Algodonero																					
Otros C. Industriales	39,7	13,4			53,2								46,8			100,0					100,0
Cultivos Forrajeros	6,4	8,4	0,1		14,9	2,8	0,4	0,2	0,0		0,1		0,0	73,4	0,5	92,4	3,4	0,8	0,1	3,4	100,0
Hortalizas y Flores	3,1	3,5	0,0		6,6	2,0	0,4		1,5					1,8	78,1	90,3	2,0	1,8	1,6	4,2	100,0
Total Cultivos Herbáceos	7,6	9,8	0,1		17,4	13,3	14,2	0,4	0,3		0,1		1,0	40,8	4,9	92,5	4,3	0,8	0,2	2,2	100,0
Barbecho	8,3	25,5	0,8	0,0	34,6	2,7	0,1		0,1		0,1			6,9	0,4	44,9	43,7	4,5	0,2	6,8	100,0
Cultivos Leñosos	0,0	0,3	0,0		0,3	0,1	0,0		0,0		0,0			0,2	0,1	0,7	0,8	97,5	0,0	0,9	100,0
Otras Asociaciones	0,1	0,5			0,6										1,9	2,5	0,5	2,8	87,3	6,9	100,0
Otras Superficies	0,1	0,1	0,0	0,0	0,2	0,0	0,0	0,0	0,0		0,0		0,0	0,1	0,0	0,3	0,2	0,3	0,0	99,2	100,0
TOTAL	2,6	6,6	0,1	0,0	9,2	1,0	0,7	0,1	0,0		0,1		0,1	2,7	0,3	14,2	1,6	10,7	0,1	73,4	100,0

Destino de las Superficies de Cultivos de 2005

Cultivo 2005	CULTIVO 2006 (%)																	TOTAL			
	Cereales invierno					Maíz	Otros Cereales Grano	Leguminosas Grano	Tubérculos	Remolacha Azucarera	Girasol	Algodonero	Otros C. Industriales	Cultivos Forrajeros	Hortalizas y Flores	Total Cultivos Herbáceos	Barbecho		Cultivos Leñosos	Otras Asociaciones	Otras Superficies
	Trigo	Cebada	Avena	Centeno	Total																
Trigo	41,2	35,5	0,2		76,9	3,9	0,3	0,0	0,3		2,2		1,6	6,3	0,3	15,0	5,8	0,2	0,0	2,0	100,0
Cebada	10,3	73,0	0,6		83,8	2,0	1,3	0,2	0,1		0,5		0,2	3,2	0,2	7,6	7,0	0,5	0,0	1,2	100,0
Avena	10,4	23,6	47,5		81,4									3,4	0,1	3,5	14,2	0,4		0,4	100,0
Centeno				97,6	97,6												0,3			2,1	100,0
Total Cereales Invierno	18,9	62,0	1,0	0,0	81,9	2,5	1,0	0,1	0,1		1,0		0,6	4,1	0,2	9,6	6,7	0,4	0,0	1,4	100,0
Maíz	18,1	9,6			27,7	57,9		0,6	0,0		0,5			7,0	0,6	66,5	4,8	0,6		0,4	100,0
Otros Cereales Grano	1,5	1,5			3,0		94,7		0,0					1,4	0,1	96,3	0,2	0,0		0,5	100,0
Leguminosas Grano	56,4	1,4			57,8	3,9		27,9						10,3		42,1				0,1	100,0
Tubérculos	24,9	2,4			27,3	11,5		24,0						1,5	17,0	54,0	7,3	0,2		11,1	100,0
Remolacha Azucarera																					
Girasol	49,8	41,3			91,1	2,2				2,8				2,6		7,5	1,2	0,2		0,0	100,0
Algodonero																					
Otros C. Industriales	19,3	24,9			44,2	0,5				1,1			52,2	1,0		54,8				1,0	100,0
Cultivos Forrajeros	5,9	8,7	0,8	0,0	15,3	5,9	0,9	0,0	0,1		0,8			68,3	0,2	76,2	4,6	0,7		3,2	100,0
Hortalizas y Flores	1,4	0,2	0,4		1,9	2,2	1,5	0,4	0,4					4,3	77,4	85,9	2,4	4,7	0,2	4,9	100,0
Total Cultivos Herbáceos	15,4	43,0	0,8	0,0	59,2	6,9	5,8	0,2	0,2		0,8		0,7	16,4	1,8	32,9	5,6	0,5	0,0	1,7	100,0
Barbecho	8,3	16,8	0,2		25,2	3,7	2,0	0,0	0,1		2,2			5,3	0,4	13,6	48,5	5,4	0,0	7,2	100,0
Cultivos Leñosos	0,0	0,2	0,0		0,2	0,1	0,0	0,0	0,0		0,0			0,2	0,0	0,4	0,8	96,8	0,0	1,8	100,0
Otras Asociaciones	0,7	0,7			0,7	0,7	0,5	2,3	0,0					3,0	8,7	15,3	5,5	3,1	51,9	23,6	100,0
Otras Superficies	0,0	0,1	0,0	0,0	0,2	0,0	0,0	0,0	0,0		0,0			0,1	0,0	0,2	0,2	0,1	0,0	99,4	100,0
TOTAL	2,4	6,5	0,1	0,0	9,0	1,1	0,9	0,0	0,0		0,2		0,1	2,5	0,3	5,1	1,8	10,7	0,0	73,4	100,0

3.9.7 Baleares. Matrices de Cambio de Cultivos.

Origen de las Superficies de Cultivos de 2006

Cultivo 2006	CULTIVO 2005 (%)															TOTAL						
	Cereales invierno					Maíz	Otros Cereales Grano	Leguminosas Grano	Tubérculos	Remolacha Azucarera	Girasol	Algodonero	Otros C. Industriales	Cultivos Forrajeros	Hortalizas y Flores		Total Cultivos Herbáceos	Barbecho	Cultivos Leñosos	Otras Asociaciones	Otras Superficies	
	Trigo	Cebada	Avena	Centeno	Total																	
Trigo	25,8	34,2	6,2		66,2	0,3	7,4	3,7						6,0	1,0	84,7	14,3	0,9		0,1	100,0	
Cebada	6,6	50,8	7,9		65,4		12,9	3,0	0,0					5,9	0,3	87,6	10,0	1,6		0,9	100,0	
Avena	2,4	13,0	57,6		73,1		4,6	1,0						2,4		81,1	15,3	1,4		2,2	100,0	
Centeno	100,0				100,0											100,0					100,0	
Total Cereales Invierno	7,0	37,0	24,1		68,0	0,0	9,7	2,4	0,0					4,7	0,3	85,2	12,1	1,5		1,3	100,0	
Maíz						87,0										97,0	0,2			2,9	100,0	
Otros Cereales Grano	3,4	25,6	13,1		42,1		44,6	1,7								94,4	1,9	1,2		2,5	100,0	
Leguminosas Grano	17,2	23,6	2,8		43,5		16,6	17,0								87,9	8,0	4,1			100,0	
Tubérculos	1,9		5,3		7,2		2,7		52,1							89,6	3,0		7,3		100,0	
Remolacha Azucarera																						
Girasol																						
Algodonero																						
Otros C. Industriales												100,0				100,0					100,0	
Cultivos Forrajeros	0,7	11,7	5,2	0,0	17,7		1,3	0,1	0,1							84,1	10,8	1,8		3,3	100,0	
Hortalizas y Flores	1,8	1,4			3,2		0,2	2,2	10,4							76,9	11,3	0,4	0,8	10,6	100,0	
Total Cultivos Herbáceos	1,8	13,0	5,7	0,0	20,6	0,4	8,2	1,2	1,6					0,4	45,9	7,0	9,2	1,6	0,2	3,7	100,0	
Barbecho	2,0	9,2	3,3		14,5	0,3	3,4	0,3	0,1							33,4	59,7	2,5		4,4	100,0	
Cultivos Leñosos	0,0	0,2	0,1		0,3		0,2	0,0	0,0							0,8	0,4	97,8		1,0	100,0	
Otras Asociaciones									2,5							62,4	1,6		20,0	13,4	100,0	
Otras Superficies	0,0	0,2	0,3		0,4	0,0	0,2	0,0	0,0							0,8	1,0	0,5		97,7	100,0	
TOTAL	0,7	3,7	2,1	0,0	6,5	0,1	1,5	0,3	0,1					0,0	4,4	0,6	13,4	6,0	21,2	0,0	59,4	100,0

Destino de las Superficies de Cultivos de 2005

Cultivo 2005	CULTIVO 2006 (%)															TOTAL						
	Cereales invierno					Maíz	Otros Cereales Grano	Leguminosas Grano	Tubérculos	Remolacha Azucarera	Girasol	Algodonero	Otros C. Industriales	Cultivos Forrajeros	Hortalizas y Flores		Total Cultivos Herbáceos	Barbecho	Cultivos Leñosos	Otras Asociaciones	Otras Superficies	
	Trigo	Cebada	Avena	Centeno	Total																	
Trigo	18,6	33,4	6,9	0,7	59,6		5,1	6,5	0,2							18,2	20,7	0,7		0,8	100,0	
Cebada	4,4	45,3	6,5		56,1		6,8	1,6								23,2	16,8	1,3		2,6	100,0	
Avena	1,4	12,3	49,9		63,6		6,1	0,3	0,2							17,9	10,5	0,9		7,1	100,0	
Centeno																100,0					100,0	
Total Cereales Invierno	4,8	33,2	20,8	0,1	58,9		6,4	1,7	0,1						12,5	0,3	21,0	15,1	1,1	3,9	100,0	
Maíz	2,9				2,9	53,5										53,5	37,8			5,8	100,0	
Otros Cereales Grano	2,4	28,6	5,8		36,8		29,8	2,8	0,1							36,7	15,5	2,8		8,2	100,0	
Leguminosas Grano	6,8	38,9	6,9		52,6		6,4	16,2								30,3	7,0	0,6		9,5	100,0	
Tubérculos			1,2		1,2				25,6							84,1	6,6	0,7	0,7	6,7	100,0	
Remolacha Azucarera																						
Girasol																						
Algodonero																						
Otros C. Industriales												100,0				100,0					100,0	
Cultivos Forrajeros	0,6	4,4	1,0		6,1	0,1	1,0	0,6	0,0							69,2	22,2	0,8		1,8	100,0	
Hortalizas y Flores	0,9	2,0			2,9		2,9	0,2	2,7							81,5	5,7	3,4	3,7	2,8	100,0	
Total Cultivos Herbáceos	3,0	21,6	11,2	0,0	35,8	0,2	7,0	1,6	0,4					0,2	28,9	3,9	42,1	16,9	1,3	0,2	3,7	100,0
Barbecho	1,1	5,5	4,7		11,3	0,0	0,3	0,3	0,0							10,2	67,4	1,5	0,0	9,6	100,0	
Cultivos Leñosos	0,0	0,2	0,1		0,4		0,1	0,0								0,5	0,8	96,9		1,4	100,0	
Otras Asociaciones									26,5							60,0			40,0		100,0	
Otras Superficies	0,0	0,0	0,1		0,1	0,0	0,0									0,4	0,5	0,3	0,0	98,6	100,0	
TOTAL	0,5	3,3	1,8	0,0	5,6	0,0	1,0	0,2	0,1					0,0	4,6	0,7	6,6	6,8	21,0	0,0	60,0	100,0

3.9.8 Castilla y León. Matrices de Cambio de Cultivos.

Origen de las Superficies de Cultivos de 2006

Cultivo 2006	CULTIVO 2005 (%)																			TOTAL		
	Cereales invierno					Maíz	Otros Cereales Grano	Leguminosas Grano	Tubérculos	Remolacha Azucarera	Girasol	Algodonero	Otros C. Industriales	Cultivos Forrajeros	Hortalizas y Flores	Total Cultivos Herbáceos	Barbecho	Cultivos Leñosos	Otras Asociaciones		Otras Superficies	
	Trigo	Cebada	Avena	Centeno	Total																	
Trigo	37,2	18,6	0,8	0,1	56,7	1,1	0,0	5,0	0,6	0,9	9,4			0,0	1,8	0,1	75,8	23,4	0,1		0,7	100,0
Cebada	16,4	58,8	0,6	0,2	75,9	0,5	0,1	4,0	0,5	2,1	2,9			0,1	1,7	0,2	88,0	11,3	0,1	0,0	0,5	100,0
Avena	12,9	12,9	29,4	0,7	55,9	0,3	0,1	2,6	0,1	0,1	2,2				6,7		68,0	29,4	0,0		2,5	100,0
Centeno	9,9	13,3	2,3	45,7	71,2	0,4	0,0	1,7	0,3		0,7				2,2		76,4	21,1	0,4		2,2	100,0
Total Cereales Invierno	22,0	43,5	2,0	1,7	69,3	0,7	0,1	4,1	0,5	1,6	4,7			0,1	2,0	0,1	83,2	16,0	0,1	0,0	0,7	100,0
Maíz	4,5	4,0	0,2	0,1	8,7	71,7	0,0	1,0	2,1	11,1	0,6			0,1	2,1	0,4	97,7	1,5	0,0	0,0	0,8	100,0
Otros Cereales Grano	13,4	16,1	0,8	0,0	30,3		52,5	8,0			0,0				1,0		91,8	6,6			1,6	100,0
Leguminosas Grano	18,1	51,7	4,0	1,2	75,0	1,6		14,1	0,7	0,7	0,6				1,2	0,4	94,4	4,9	0,0		0,8	100,0
Tubérculos	14,1	34,5	0,3	0,0	48,9	15,7		2,8	15,8	4,2	0,7			0,1	1,0	6,9	96,1	2,6		0,0	1,3	100,0
Remolacha Azucarera	14,9	42,3	0,4	0,1	57,7	22,5		2,0	4,0	5,2	1,3			0,1	3,0	0,8	96,7	3,0			0,3	100,0
Girasol	28,9	46,1	1,2	0,6	76,8	3,1		1,4	0,2	2,0	12,4			0,1	0,6	0,1	96,7	2,5	0,1		0,7	100,0
Algodonero																						
Otros C. Industriales	10,2	10,9			21,1	2,0		0,7							72,5		97,1	2,1			0,8	100,0
Cultivos Forrajeros	7,2	18,0	3,9	1,1	30,3	0,9	0,1	1,2	0,1	0,8	0,2			0,0	56,2	0,1	89,9	7,6	0,0		2,4	100,0
Hortalizas y Flores	13,5	35,3		0,2	48,9	0,6	0,1	4,6	8,5	3,2	0,7			0,8	0,5	25,4	93,2	5,5	0,3	0,1	0,9	100,0
Total Cultivos Herbáceos	14,4	30,0	2,2	0,7	47,3	15,3	0,8	3,7	1,4	3,2	3,2			0,3	18,1	0,9	94,3	4,4	0,0	0,0	1,3	100,0
Barbecho	17,6	29,9	6,0	3,1	56,6	1,2	0,5	0,9	0,2	0,7	0,8			0,0	2,1	0,2	63,3	34,2	0,2	0,0	2,3	100,0
Cultivos Leñosos	0,2	0,7	0,0	0,1	1,1	0,0		0,2	0,0	0,3	0,0				0,2	0,0	1,8	1,9	95,5	0,0	0,7	100,0
Otras Asociaciones	5,9	84,3			90,2	0,4		0,5	0,4						0,2	0,5	92,2	0,3		7,1	0,4	100,0
Otras Superficies	0,1	0,1	0,0	0,0	0,2	0,0	0,0	0,0	0,0	0,0	0,0			0,0	0,1	0,0	0,4	0,3	0,0	0,0	99,3	100,0
TOTAL	7,3	14,1	1,1	0,7	23,1	1,4	0,1	1,3	0,2	0,7	1,3			0,0	2,0	0,1	30,3	6,6	1,1	0,0	61,9	100,0

Destino de las Superficies de Cultivos de 2005

Cultivo 2005	CULTIVO 2006 (%)																			TOTAL		
	Cereales invierno					Maíz	Otros Cereales Grano	Leguminosas Grano	Tubérculos	Remolacha Azucarera	Girasol	Algodonero	Otros C. Industriales	Cultivos Forrajeros	Hortalizas y Flores	Total Cultivos Herbáceos	Barbecho	Cultivos Leñosos	Otras Asociaciones		Otras Superficies	
	Trigo	Cebada	Avena	Centeno	Total																	
Trigo	31,9	30,7	1,8	1,0	65,3	0,8	0,2	3,3	0,4	1,0	6,8			0,0	2,3	0,3	15,2	18,9	0,0	0,0	0,4	100,0
Cebada	8,2	56,6	0,9	0,7	66,4	0,4	0,1	4,9	0,6	1,4	5,6			0,0	3,0	0,4	16,4	16,5	0,1	0,2	0,5	100,0
Avena	4,8	6,9	26,9	1,6	40,2	0,2	0,1	4,9	0,1	0,2	1,8				8,4		15,7	42,7	0,0		1,4	100,0
Centeno	0,9	3,7	1,0	49,4	55,0	0,1	0,0	2,3	0,0	0,1	1,6				4,0	0,0	8,2	35,7	0,2		0,9	100,0
Total Cereales Invierno	15,3	44,5	2,4	2,2	64,5	0,5	0,1	4,3	0,5	1,2	5,7			0,0	3,1	0,3	15,8	19,1	0,1	0,1	0,5	100,0
Maíz	4,9	4,8	0,2	0,2	10,2	65,1		1,5	2,5	7,6	3,8			0,0	1,5	0,1	82,0	6,6	0,0	0,0	1,2	100,0
Otros Cereales Grano	2,3	7,6	0,4	0,1	10,3	0,0	51,7								2,0	0,1	53,8	35,7			0,1	100,0
Leguminosas Grano	24,7	42,9	2,1	1,0	70,6	1,0	0,7	15,0	0,5	0,8	1,9			0,0	2,3	0,5	22,7	5,8	0,2	0,0	0,7	100,0
Tubérculos	15,4	30,7	0,4	0,9	47,3	11,4		3,9	15,4	8,2	1,2				1,0	5,1	46,3	5,1	0,0	0,0	1,2	100,0
Remolacha Azucarera	9,0	43,5	0,1		52,5	22,4		1,4	1,5	3,8	5,2				2,8	0,7	37,8	8,9	0,5		0,2	100,0
Girasol	44,4	30,0	1,7	0,4	76,4	0,6	0,0	0,6	0,1	0,5	16,1				0,4	0,1	18,4	4,9	0,0		0,3	100,0
Algodonero																						
Otros C. Industriales	5,7	38,3			44,0	1,7		0,4		1,3	2,6			45,0	0,0	2,9	53,9	0,9			1,2	100,0
Cultivos Forrajeros	5,6	11,2	3,3	0,8	20,8	1,4	0,1	0,8	0,1	0,7	0,5				64,7	0,0	68,3	7,9	0,1	0,0	2,9	100,0
Hortalizas y Flores	3,4	20,4			23,8	4,4		4,9	13,3	3,3	1,2			0,2	1,8	30,3	59,4	15,7	0,0	0,1	1,0	100,0
Total Cultivos Herbáceos	15,6	39,3	2,2	1,8	59,0	4,2	0,3	4,2	0,7	1,5	5,5			0,1	7,0	0,4	23,9	16,2	0,1	0,1	0,7	100,0
Barbecho	21,9	23,1	4,4	2,3	51,7	0,3	0,1	1,0	0,1	0,2	0,6			0,0	2,7	0,1	5,1	40,1	0,3	0,0	2,7	100,0
Cultivos Leñosos	0,7	1,0	0,0	0,2	2,0	0,0		0,0			0,1				0,1	0,0	0,2	1,5	93,8		2,4	100,0
Otras Asociaciones		25,7			25,7	1,4		0,4							2,7		4,5	5,8	5,7	35,0	23,3	100,0
Otras Superficies	0,1	0,1	0,0	0,0	0,3	0,0	0,0	0,0	0,0	0,0	0,0			0,0	0,1	0,0	0,2	0,3	0,0	0,0	99,3	100,0
TOTAL	6,2	13,6	1,0	0,7	21,5	1,3	0,1	1,3	0,2	0,5	1,7			0,0	2,4	0,1	7,7	7,8	1,1	0,0	61,9	100,0

3.9.9 Madrid. Matrices de Cambio de Cultivos.

Origen de las Superficies de Cultivos de 2006

Cultivo 2006	CULTIVO 2005 (%)															TOTAL					
	Cereales invierno					Maíz	Otros Cereales Grano	Leguminosas Grano	Tubérculos	Remolacha Azucarera	Girasol	Algodonero	Otros C. Industriales	Cultivos Forrajeros	Hortalizas y Flores		Total Cultivos Herbáceos	Barbecho	Cultivos Leñosos	Otras Asociaciones	Otras Superficies
	Trigo	Cebada	Avena	Centeno	Total																
Trigo	3,4	5,3	0,7	0,0	9,4	9,1		3,2							0,0	21,7	77,6	0,0		0,7	100,0
Cebada	0,7	19,4	0,3		20,5	2,5		16,1							0,0	39,2	59,5	0,1		1,2	100,0
Avena	0,1	16,9	1,7		18,6	0,6		56,0								75,2	24,7	0,0		0,2	100,0
Centeno				62,2	62,2											62,2	37,5			0,3	100,0
Total Cereales Invierno	1,4	15,0	0,5	1,6	18,5	4,0		15,5							0,0	38,1	60,9	0,1		1,0	100,0
Maíz	0,6	0,4			1,1	76,7		4,2	0,8							90,1	7,9	0,2		1,9	100,0
Otros Cereales Grano							60,1									60,1	39,6			0,3	100,0
Leguminosas Grano	0,0	70,1			70,1	7,0		5,8	0,4	0,4					0,0	86,3	13,7	0,0		0,0	100,0
Tubérculos						48,6			5,3							93,3	6,6			0,0	100,0
Remolacha Azucarera																					
Girasol		100,0			100,0											100,0					100,0
Algodonero																					
Otros C. Industriales																					
Cultivos Forrajeros		84,2			84,2	0,0									10,7	94,9	5,1			0,0	100,0
Hortalizas y Flores	0,0	6,7			6,7	3,0		19,6	3,2						7,2	77,1	13,9	0,0		9,0	100,0
Total Cultivos Herbáceos	0,4	27,4			27,8	44,8		0,3	5,1	0,9				0,1	89,0	9,2	0,1			1,8	100,0
Barbecho	21,8	42,2	2,7	0,1	66,8	1,6		0,3	4,3	0,2					0,1	73,3	24,6	0,2		1,9	100,0
Cultivos Leñosos	0,0	0,1	0,0		0,1	0,1			0,0						0,0	0,2	0,2	98,4		1,1	100,0
Otras Asociaciones																					
Otras Superficies	0,1	0,3	0,0		0,5	0,0		0,0	0,0	0,0					0,1	0,6	0,3	0,1		0,0	99,0
TOTAL	2,3	6,0	0,3	0,1	8,7	1,5		0,0	1,6	0,0				0,0	12,2	7,1	5,2		0,0	75,6	100,0

Destino de las Superficies de Cultivos de 2005

Cultivo 2005	CULTIVO 2006 (%)															TOTAL					
	Cereales invierno					Maíz	Otros Cereales Grano	Leguminosas Grano	Tubérculos	Remolacha Azucarera	Girasol	Algodonero	Otros C. Industriales	Cultivos Forrajeros	Hortalizas y Flores		Total Cultivos Herbáceos	Barbecho	Cultivos Leñosos	Otras Asociaciones	Otras Superficies
	Trigo	Cebada	Avena	Centeno	Total																
Trigo	2,7	1,4	0,0		4,2	0,4		0,0							0,0	0,4	91,3	0,1		4,1	100,0
Cebada	1,6	14,4	1,6		17,6	0,1		5,5			0,9				0,2	10,5	67,9	0,0		4,0	100,0
Avena	4,0	4,9	3,0		11,9												83,2	0,0		4,9	100,0
Centeno				89,4	89,7												10,3				100,0
Total Cereales Invierno	2,0	10,4	1,2	1,2	14,9	0,2		3,8			0,6				2,6	7,3	73,8	0,1		4,0	100,0
Maíz	11,5	7,5	0,2		19,2	66,5		2,2	0,9							69,9	10,2	0,4		0,3	100,0
Otros Cereales Grano							19,1									19,1	75,7			5,2	100,0
Leguminosas Grano	3,6	43,8	19,2		66,7	3,3		1,7								7,2	25,4	0,0		0,7	100,0
Tubérculos						25,1		4,9	3,2							47,4	52,5			0,0	100,0
Remolacha Azucarera																					
Girasol										100,0						100,0					100,0
Algodonero																					
Otros C. Industriales																					
Cultivos Forrajeros	0,0	0,0			0,0	1,8		0,0	8,6						24,3	46,1	8,2	0,0		45,7	100,0
Hortalizas y Flores		3,7			3,7	47,5		6,3								90,4	4,4			1,4	100,0
Total Cultivos Herbáceos	3,3	14,3	3,4	0,9	21,9	9,4		0,1	3,3	0,2				0,5	16,7	57,9	0,1			3,4	100,0
Barbecho	20,2	37,3	1,9	0,9	60,4	1,4		0,1	0,9	0,0					0,2	3,0	33,6	0,2		2,9	100,0
Cultivos Leñosos	0,0	0,1	0,0		0,1	0,0		0,0							0,0	0,0	0,3	97,7		1,9	100,0
Otras Asociaciones																					100,0
Otras Superficies	0,0	0,1	0,0	0,0	0,1	0,0		0,0	0,0	0,0					0,0	0,1	0,2	0,1		99,5	100,0
TOTAL	1,8	4,4	0,6	0,2	7,0	1,3		0,0	0,5	0,0				0,1	2,3	9,6	5,2		0,0	75,9	100,0

3.9.10 Castilla la Mancha. Matrices de Cambio de Cultivos.

Origen de las Superficies de Cultivos de 2006

Cultivo 2006	CULTIVO 2005 (%)																			TOTAL	
	Cereales invierno					Maíz	Otros Cereales Grano	Leguminosas Grano	Tubérculos	Remolacha Azucarera	Girasol	Algodonero	Otros C. Industriales	Cultivos Forrajeros	Hortalizas y Flores	Total Cultivos Herbáceos	Barbecho	Cultivos Leñosos	Otras Asociaciones		Otras Superficies
	Trigo	Cebada	Avena	Centeno	Total																
Trigo	22,0	10,9	1,3	0,1	34,3	3,6	0,0	5,1	0,1	0,7	8,2		0,3	1,0	2,2	55,8	43,4	0,1		0,7	100,0
Cebada	3,9	32,4	0,9	0,0	37,3	0,8	0,0	6,1	0,0	0,2	13,6		0,1	0,6	1,3	59,9	39,1	0,2	0,0	0,8	100,0
Avena	4,3	14,7	28,1	0,1	47,2	0,2	0,9	5,5		0,0	0,3			4,1	0,1	58,3	39,5	0,4		1,9	100,0
Centeno	12,5	17,5	5,7	19,6	55,4		2,6	3,2			0,5			2,8		64,5	32,7	0,4		2,4	100,0
Total Cereales Invierno	7,3	26,6	3,8	0,3	38,0	1,2	0,2	5,8	0,0	0,2	11,2		0,1	1,0	1,3	59,1	39,8	0,2	0,0	0,9	100,0
Maíz	13,6	20,7	0,8		35,0	48,4		0,9	0,2	0,9			1,2	4,0	6,5	97,1	2,6			0,3	100,0
Otros Cereales Grano	3,2	18,1	0,7		22,0		61,5	0,1			0,1			0,4		84,1	15,6			0,3	100,0
Leguminosas Grano	11,7	49,2	1,4	0,3	62,6	0,5		18,4	0,0	0,0	0,1			0,6	2,6	84,9	14,0	0,5		0,6	100,0
Tubérculos	22,6	20,8	0,7		44,2	2,2	5,8	0,2	6,9		23,4				10,7	93,4	5,0	0,1	0,2	1,3	100,0
Remolacha Azucarera					53,6										42,4	96,0				4,0	100,0
Girasol	14,6	76,8	1,1	0,1	92,6	0,3		0,1			3,0		0,0	0,1	0,0	96,0	2,7	0,0		1,2	100,0
Algodonero																					
Otros C. Industriales	2,4	13,2			15,6	25,1					7,4		38,1			86,3	0,1	13,6			100,0
Cultivos Forrajeros	2,4	10,3	0,9	0,2	13,8	1,3	0,1	2,2	0,0					66,9	0,3	84,6	13,4	0,8		1,1	100,0
Hortalizas y Flores	14,3	33,9	2,8	0,3	51,3	10,9	0,0	1,1	2,2	0,1				4,2	0,9	89,7	9,0	0,5		0,8	100,0
Total Cultivos Herbáceos	11,9	51,2	1,2	0,2	64,6	6,0	3,4	3,0	0,3	0,1	1,7		0,7	9,1	3,0	91,8	6,9	0,3	0,0	0,9	100,0
Barbecho	12,7	38,5	5,8	0,3	57,3	0,3	0,4	2,8	0,0	0,0	0,5		0,0	0,6	0,3	62,3	35,4	1,2	0,0	1,1	100,0
Cultivos Leñosos	0,0	0,4	0,1		0,6	0,0	0,0	0,1	0,0	0,0	0,0			0,0	0,0	0,8	1,1	97,7		0,4	100,0
Otras Asociaciones	3,3	27,8		7,0	38,1	8,3		19,2								65,7		0,2	8,3	25,8	100,0
Otras Superficies	0,1	0,2	0,1	0,0	0,3	0,0	0,0	0,1	0,0		0,0			0,0	0,0	0,4	0,5	0,1	0,0	98,9	100,0
TOTAL	3,6	12,5	1,5	0,1	17,8	0,6	0,3	1,6	0,0	0,1	2,0		0,1	0,7	0,4	23,5	12,4	12,8	0,0	51,4	100,0

Destino de las Superficies de Cultivos de 2005

Cultivo 2005	CULTIVO 2006 (%)																			TOTAL	
	Cereales invierno					Maíz	Otros Cereales Grano	Leguminosas Grano	Tubérculos	Remolacha Azucarera	Girasol	Algodonero	Otros C. Industriales	Cultivos Forrajeros	Hortalizas y Flores	Total Cultivos Herbáceos	Barbecho	Cultivos Leñosos	Otras Asociaciones		Otras Superficies
	Trigo	Cebada	Avena	Centeno	Total																
Trigo	18,3	13,1	2,0	0,8	34,1	1,7	0,2	2,2	0,3		9,7		0,0	0,4	1,9	16,5	48,4	0,2	0,0	0,9	100,0
Cebada	2,6	31,1	2,0	0,3	35,9	0,8	0,4	2,6	0,1	0,0	14,7		0,0	0,5	1,3	20,4	42,4	0,5	0,0	0,8	100,0
Avena	2,5	7,3	30,6	0,8	41,2	0,2	0,1	0,6	0,0		1,7			0,4	0,9	3,9	52,4	0,6		1,9	100,0
Centeno	3,2	4,0	2,2	42,3	51,7			1,8			3,3			1,4	1,4	7,8	39,3		0,8	0,4	100,0
Total Cereales Invierno	5,8	25,2	4,4	0,7	36,1	0,9	0,3	2,4	0,1	0,0	12,5		0,0	0,5	1,4	18,1	44,5	0,4	0,0	0,9	100,0
Maíz	19,7	17,6	0,7		38,0	39,8		0,7	0,2		1,1		1,2	1,5	9,6	54,1	7,3	0,1	0,2	0,3	100,0
Otros Cereales Grano	0,2	1,6	6,1	2,2	10,2		65,2	1,1						0,3	0,0	66,6	23,0	0,1		0,1	100,0
Leguminosas Grano	9,8	46,7	5,8	0,4	62,7	0,3	0,0	7,8	0,0	0,2				0,9	0,4	9,5	24,5	1,2	0,1	1,9	100,0
Tubérculos	10,7	13,9			24,6	3,0		0,9	11,4					0,3	36,9	52,5	16,9	1,2		4,8	100,0
Remolacha Azucarera	40,2	34,1	1,0		75,3	7,6		0,1						0,4	0,8	8,8	9,0	6,9			100,0
Girasol	11,9	79,8	0,2	0,0	92,0		0,0	0,0	0,5		3,5		0,1			4,2	3,6	0,1		0,2	100,0
Algodonero																					
Otros C. Industriales	17,1	11,0			28,1	9,8					0,2		18,1		36,4	64,5	7,4				100,0
Cultivos Forrajeros	4,3	9,3	9,6	0,9	24,0	2,6	0,2	0,6			0,3			59,2	0,6	63,4	10,9	0,6		1,2	100,0
Hortalizas y Flores	15,8	35,9	0,5		52,1	7,0		4,1	1,2	0,5	0,0			0,4	21,8	34,9	11,2	0,8		0,9	100,0
Total Cultivos Herbáceos	7,1	30,6	4,2	0,6	42,5	1,9	1,0	2,4	0,2	0,0	9,8		0,1	2,3	1,9	19,5	36,6	0,4	0,0	0,9	100,0
Barbecho	10,5	38,0	5,3	0,6	54,4	0,1	0,3	0,8	0,0	0,5			0,0	0,7	0,4	2,8	39,5	1,2		2,2	100,0
Cultivos Leñosos	0,0	0,2	0,0	0,0	0,3			0,0	0,0	0,0			0,0	0,0	0,0	0,1	1,3	97,7		0,6	100,0
Otras Asociaciones		32,5			32,5			3,1								3,1	14,8		39,9	9,8	100,0
Otras Superficies	0,0	0,2	0,1	0,0	0,3	0,0	0,0	0,0	0,0	0,1				0,0	0,0	0,1	0,3	0,1	0,0	99,2	100,0
TOTAL	3,0	12,0	1,7	0,2	16,9	0,5	0,3	0,7	0,0	0,0	2,4		0,0	0,6	0,5	5,0	13,8	12,8	0,0	51,5	100,0

3.9.12 Extremadura. Matrices de Cambio de Cultivos.

Origen de las Superficies de Cultivos de 2006

Cultivo 2006	CULTIVO 2005 (%)																TOTAL				
	Cereales invierno				Total	Maíz	Otros Cereales Grano	Leguminosas Grano	Tubérculos	Remolacha Azucarera	Girasol	Algodonero	Otros C. Industriales	Cultivos Forrajeros	Hortalizas y Flores	Total Cultivos Herbáceos		Barbecho	Cultivos Leñosos	Otras Asociaciones	Otras Superficies
	Trigo	Cebada	Avena	Centeno																	
Trigo	26,5	3,9	4,3		34,6	2,9	0,2	8,5	0,2	5,7				1,4	1,6	55,2	44,3	0,1		0,4	100,0
Cebada		24,7	7,0		57,6	2,4	0,7	4,0		8,5				0,2	0,9	74,2	24,7	0,1		1,0	100,0
Avena	14,0	1,5	45,8	0,0	61,4	0,2	0,7	2,1						3,3	0,0	67,6	30,8	0,2		1,4	100,0
Centeno				38,7	41,9			3,4								45,3	54,7				100,0
Total Cereales Invierno	22,0	8,3	18,7	0,4	49,4	1,8	0,5	5,1	0,1	4,5				1,7	0,9	64,0	35,0	0,1		0,9	100,0
Maíz	1,7	0,5	0,1		2,3	69,0	1,0	2,3	1,5	0,3						93,7	4,9	0,4		1,0	100,0
Otros Cereales Grano	4,9	3,9	3,7		12,4	0,4	54,3	1,0								73,2	24,4	0,0		2,4	100,0
Leguminosas Grano	16,6	1,2	3,8		21,6	13,8	0,2	23,4	0,0							61,9	36,5			1,5	100,0
Tubérculos						0,3										81,2	14,3			4,2	100,0
Remolacha Azucarera																100,0					100,0
Girasol	56,8	12,5	8,9		78,2	8,2	0,1	0,0		4,3					0,8	91,7	8,3				100,0
Algodonero																					100,0
Otros C. Industriales	0,2	0,1			0,3	6,9		1,4					84,9	1,1	3,9	98,5	1,0			0,5	100,0
Cultivos Forrajeros	4,8	0,1	4,7		9,6	3,6	1,7	2,4		0,0			0,7	63,6	0,7	82,2	13,3	0,2		4,3	100,0
Hortalizas y Flores	2,9	0,3	0,1		3,2	25,7	4,2	5,4	0,0	1,1	1,6		0,2	0,2	53,1	94,7	4,3	0,5		0,5	100,0
Total Cultivos Herbáceos	6,5	1,8	2,7		11,0	23,7	14,3	3,1	0,4	0,1	0,4		4,2	17,2	10,1	84,6	13,1	0,2		2,1	100,0
Barbecho	14,9	3,3	5,4	0,2	23,8	1,6	1,9	1,5		0,1			0,7	2,9	0,5	32,9	64,5	0,6		2,1	100,0
Cultivos Leñosos	0,9	0,0	0,0		0,9	0,2	0,0	0,1					0,1	0,0	0,1	1,3	0,6	97,5	0,0	0,6	100,0
Otras Asociaciones																					100,0
Otras Superficies	0,0	0,0	0,0	0,0	0,0	0,0	0,0	0,0	0,0				0,0	0,1	0,0	94,1	0,1	0,0	0,0	5,9	100,0
TOTAL	3,2	0,9	1,9	0,0	6,1	1,6	1,0	0,7	0,0	0,0	0,3		0,3	1,4	0,7	12,1	9,5	8,8	0,0	69,6	100,0

Destino de las Superficies de Cultivos de 2005

Cultivo 2005	CULTIVO 2006 (%)																TOTAL					
	Cereales invierno				Total	Maíz	Otros Cereales Grano	Leguminosas Grano	Tubérculos	Remolacha Azucarera	Girasol	Algodonero	Otros C. Industriales	Cultivos Forrajeros	Hortalizas y Flores	Total Cultivos Herbáceos		Barbecho	Cultivos Leñosos	Otras Asociaciones	Otras Superficies	
	Trigo	Cebada	Avena	Centeno																		
Trigo	21,9	13,4	9,5	0,1	44,8	0,8	2,0	1,3			4,5			0,0	2,1	0,5	11,1	41,5	2,4		0,3	100,0
Cebada	10,9	43,8	3,5		58,2	0,8	5,4	0,3		3,4				0,0	0,2	0,2	10,3	31,1	0,1		0,3	100,0
Avena	6,1	6,2	53,1		65,5	0,1	2,6	0,5		1,2					3,5	0,0	7,9	25,7	0,1		0,8	100,0
Centeno			0,1	57,1	57,2													42,7			0,1	100,0
Total Cereales Invierno	15,2	15,8	21,9	0,5	53,4	0,6	2,7	0,9		3,3				0,0	2,2	0,3	9,9	35,0	1,3		0,4	100,0
Maíz	4,9	2,5	0,2		7,6	65,4	0,4	2,1	0,0	1,3			1,0	3,1	8,5	81,7	9,0	0,9		0,7	100,0	
Otros Cereales Grano	0,4	1,1	1,5	0,2	3,3	1,5	73,1	0,1		0,0				2,4	2,2	79,3	17,0	0,0		0,4	100,0	
Leguminosas Grano	34,6	10,2	7,0		51,8	5,2	2,0	8,7		0,0			0,5	5,1	4,3	25,8	20,5	1,5		0,5	100,0	
Tubérculos	20,7				20,7	77,5		0,4								0,6	78,4				0,9	100,0
Remolacha Azucarera																100,0					100,0	
Girasol	46,5	43,1			89,6	1,4				3,4					2,6	7,4	3,0				100,0	
Algodonero																					100,0	
Otros C. Industriales						10,5	0,0	0,6	0,0				62,3	3,4	0,4	77,2	21,0	1,5		0,3	100,0	
Cultivos Forrajeros	2,7	0,2	5,2		8,2	1,4	2,4						0,2	64,7	0,1	68,7	19,0	0,2		4,0	100,0	
Hortalizas y Flores	6,6	2,2	0,2		9,0	31,8	5,0	0,7	0,6	0,6	0,3		1,3	1,4	41,7	83,3	6,1	1,1	0,1	0,4	100,0	
Total Cultivos Herbáceos	12,3	10,3	12,3	0,3	35,1	11,7	8,1	1,3	0,0	0,0	2,0		1,8	9,5	4,1	38,5	24,6	1,0	0,0	0,9	100,0	
Barbecho	12,5	4,4	7,1	0,4	24,3	0,8	3,4	0,9	0,0	0,2			0,0	1,9	0,2	7,6	61,1	0,5		6,4	100,0	
Cultivos Leñosos	0,0	0,0	0,0		0,1	0,1	0,0							0,0	0,0	0,1	0,6	98,9		0,3	100,0	
Otras Asociaciones																		68,3		31,7	100,0	
Otras Superficies	0,0	0,0	0,0		0,1	0,0	0,0	0,0	0,0				0,0	0,1	0,0	0,2	0,3	0,1	0,0	99,4	100,0	
TOTAL	2,7	1,7	2,2	0,1	6,6	1,5	1,3	0,2	0,0	0,0	0,3		0,2	1,4	0,5	5,5	9,0	8,9	0,0	69,9	100,0	

3.9.13 Andalucía. Matrices de Cambio de Cultivos.

Origen de las Superficies de Cultivos de 2006

Cultivo 2006	CULTIVO 2005 (%)															TOTAL					
	Cereales invierno				Maíz	Otros Cereales Grano	Leguminosas Grano	Tubérculos	Remolacha Azucarera	Girasol	Algodonero	Otros C. Industriales	Cultivos Forrajeros	Hortalizas y Flores	Total Cultivos Herbáceos		Barbecho	Cultivos Leñosos	Otras Asociaciones	Otras Superficies	
	Trigo	Cebada	Avena	Centeno																	Total
Trigo	31,6	1,0	1,1		33,7	0,5	0,5	5,1	0,3	2,5	25,9	3,9	0,3	0,5	0,3	73,6	25,4	0,1	0,9	100,0	
Cebada	20,7	32,0	2,5		55,2	0,4	0,1	3,4	0,0	2,6	2,6	0,1	0,4	0,4	0,3	62,5	36,6	0,3	0,6	100,0	
Avena	28,4	7,0	35,2		70,6	0,6	0,6	2,0		0,2	0,7			0,3	1,4	76,4	20,3	0,1	3,3	100,0	
Centeno																	100,0			100,0	
Total Cereales Invierno	29,3	7,2	3,9		40,4	0,5	0,5	4,6	0,2	1,8	19,7	2,9	0,2	0,5	0,4	71,7	27,1	0,1	1,1	100,0	
Maíz	17,8	1,0	0,1		18,9	25,5		1,4	1,4	2,6	2,6	34,1	2,1	3,1	4,1	94,4	4,5		1,1	100,0	
Otros Cereales Grano	11,1	1,7	0,9		13,8	0,0	74,6	0,7	1,0	0,2	5,0	0,2		0,3	0,3	96,1	2,7	0,0	0,0	100,0	
Leguminosas Grano	72,5	3,6	1,5		77,6	1,6	0,1	12,6	0,2	1,4	2,4			0,6	0,6	97,1	2,7	0,0	0,2	100,0	
Tubérculos	2,9	0,3	0,7		4,0	16,4		5,5	25,7	0,0	29,6		0,1	0,7	10,9	92,8	6,5	0,5	0,1	100,0	
Remolacha Azucarera	30,6	0,1			30,7	3,9		0,2	0,7	15,7	7,7	25,1	0,6	1,1	4,1	89,8	10,2	0,0	0,0	100,0	
Girasol	76,1	1,4	0,1		77,6	2,9	0,2	0,7	0,1	1,6	7,6	5,4	0,4	0,1	0,5	97,1	2,7	0,1	0,1	100,0	
Algodonero	17,0	0,1			17,1	14,2		1,6	2,4	21,6	4,6	29,6		1,5	4,4	96,8	2,8	0,3	0,1	100,0	
Otros C. Industriales	36,5	2,6			39,1	4,8				7,3			35,7		86,9	13,0	0,1		100,0		
Cultivos Forrajeros	23,9	1,2	6,0		31,1	1,0	0,4	2,5	0,4	0,4	0,8	1,8	0,1	49,5	0,7	88,8	7,4	0,3	3,5	100,0	
Hortalizas y Flores	7,2	0,5	0,1		7,8	2,4		0,3	2,6	1,5	0,3	2,6	0,0		70,2	87,6	6,4	1,2	0,9	3,9	100,0
Total Cultivos Herbáceos	45,3	1,3	0,9		47,5	4,4	8,5	2,0	1,1	4,0	4,8	8,8	0,6	5,5	7,3	94,6	4,1	0,2	0,1	0,9	100,0
Barbecho	29,9	11,8	3,6	0,1	45,4	0,9	3,3	1,7	0,6	0,2	2,0	1,7	0,1	0,9	1,3	58,1	36,2	1,5	0,0	4,2	100,0
Cultivos Leñosos	0,2	0,1	0,0		0,3	0,1	0,0	0,1	0,0	0,0	0,0	0,1		0,0	0,0	0,6	0,5	98,3	0,0	0,5	100,0
Otras Asociaciones	1,7				1,7				1,3					0,2	3,0	6,3	1,7	6,7	79,2	6,2	100,0
Otras Superficies	0,1	0,0	0,0	0,0	0,2	0,0	0,0	0,0	0,0	0,0	0,0	0,0	0,0	0,1	0,1	0,4	0,2	0,2	0,0	99,2	100,0
TOTAL	7,2	1,3	0,6	0,0	9,0	0,4	0,8	0,7	0,1	0,5	2,2	1,0	0,1	0,5	0,7	15,9	4,5	21,0	0,1	58,6	100,0

Destino de las Superficies de Cultivos de 2005

Cultivo 2005	CULTIVO 2006 (%)															TOTAL					
	Cereales invierno				Maíz	Otros Cereales Grano	Leguminosas Grano	Tubérculos	Remolacha Azucarera	Girasol	Algodonero	Otros C. Industriales	Cultivos Forrajeros	Hortalizas y Flores	Total Cultivos Herbáceos		Barbecho	Cultivos Leñosos	Otras Asociaciones	Otras Superficies	
	Trigo	Cebada	Avena	Centeno																	Total
Trigo	29,1	4,8	2,5		36,4	0,7	1,2	6,5	0,0	1,7	29,2	1,6	0,3	2,4	0,6	44,3	17,5	0,7	0,0	1,1	100,0
Cebada	5,0	42,1	3,6		50,6	0,2	1,0	1,8	0,0	0,0	3,1	0,1	0,1	0,7	0,3	7,4	39,0	1,5		1,5	100,0
Avena	12,9	7,0	38,6		58,4	0,0	1,3	1,7	0,1		0,3			7,2	0,1	10,7	25,8	0,2		4,9	100,0
Centeno																	94,3			5,7	100,0
Total Cereales Invierno	24,6	10,2	5,0		39,8	0,6	1,2	5,6	0,0	1,4	23,6	1,3	0,2	2,4	0,5	36,9	21,1	0,8	0,0	1,4	100,0
Maíz	8,5	1,5	1,0		11,0	16,4	0,0	2,5	3,8	3,8	19,7	24,0	0,7	1,7	3,5	75,9	9,6	3,1		0,3	100,0
Otros Cereales Grano	4,5	0,3	0,5		5,2		74,8	0,1			0,6			0,4		75,8	17,5	0,2		1,2	100,0
Leguminosas Grano	51,1	8,6	2,0		61,7		0,9	12,3	0,8	0,1	2,9	1,6		2,7	0,2	21,6	10,8	3,2		2,7	100,0
Tubérculos	16,0	0,0			16,0	2,8	5,7	0,8	18,0	2,1	2,3	12,3		1,9	11,8	57,9	17,5	3,7	0,8	4,1	100,0
Remolacha Azucarera	35,5		0,3		35,8	1,5	0,3		0,0	14,0	9,6	33,0	0,9	0,6	2,0	62,0	2,0	0,1		0,1	100,0
Girasol	78,1	2,0	0,2		80,3	0,3	1,8	0,4		1,4	9,5	1,5		0,3	0,1	15,3	3,8	0,3		0,2	100,0
Algodonero	26,6	0,1			26,7	9,3	0,2	1,6	2,9	10,6	15,6	21,4		1,3	1,6	64,5	7,3	1,1		0,2	100,0
Otros C. Industriales	29,4				29,4	8,8		0,2	3,9	15,1			31,6	1,7	0,4	61,5	8,8			0,4	100,0
Cultivos Forrajeros	7,3	1,3	0,3		8,9	1,7	0,5	0,8	0,1	0,9	0,5	2,1		73,4	80,1	7,7	0,4	0,0	2,9	100,0	
Hortalizas y Flores	3,2	0,7	1,3		5,3	1,6	0,3	0,6	1,5	2,4	2,0	4,5		0,8	61,8	75,5	7,8	0,8	0,4	10,3	100,0
Total Cultivos Herbáceos	30,6	6,6	3,1		40,3	1,6	4,8	4,0	0,6	2,3	16,8	4,3	0,3	4,0	3,3	41,9	15,4	0,9	0,0	1,6	100,0
Barbecho	37,5	13,6	2,9	0,0	54,0	0,3	0,5	0,4	0,1	0,9	1,7	0,4	0,2	1,2	0,9	6,5	34,0	2,4	0,0	3,0	100,0
Cultivos Leñosos	0,0	0,0	0,0		0,0		0,0	0,0	0,0	0,0	0,0	0,0	0,0	0,0	0,0	0,1	0,3	99,1	0,0	0,4	100,0
Otras Asociaciones							0,4								7,7	8,0	1,4	0,1	89,0	1,5	100,0
Otras Superficies	0,1	0,0	0,0		0,2	0,0	0,0	0,0	0,0	0,0	0,0	0,0		0,0	0,0	0,1	0,3	0,2	0,0	99,2	100,0
TOTAL	6,6	1,7	0,6	0,0	8,9	0,3	0,8	0,6	0,1	0,4	2,8	0,7	0,1	0,7	0,6	7,0	4,2	21,2	0,1	58,6	100,0

3.9.14 Canarias. Matrices de Cambio de Cultivos.

Origen de las Superficies de Cultivos de 2006

Cultivo 2006	CULTIVO 2005 (%)														TOTAL					
	Cereales invierno				Maíz	Otros Cereales Grano	Leguminosas Grano	Tubérculos	Remolacha Azucarera	Girasol	Algodonero	Otros C. Industriales	Cultivos Forrajeros	Hortalizas y Flores		Total Cultivos Herbáceos	Barbecho	Cultivos Leñosos	Otras Asociaciones	Otras Superficies
	Trigo	Cebada	Avena	Centeno																
Trigo	5,7														5,7					
Cebada		100,0													100,0					
Avena																				
Centeno					65,6										65,6				3,4	
Total Cereales Invierno	3,2	25,4			28,7	11,4									40,1	5,4		54,0	0,6	
Maíz					5,9		2,5	6,1					4,4	5,7	24,6	48,0	0,5		26,9	
Otros Cereales Grano																				
Leguminosas Grano								26,1	0,9					15,5	42,5	41,6	2,0		13,9	
Tubérculos	0,7				0,7	0,5		60,1						1,3	62,6	20,8	3,7		13,0	
Remolacha Azucarera																				
Girasol																				
Algodonero																				
Otros C. Industriales											100,0				100,0				100,0	
Cultivos Forrajeros	9,0				9,0									1,2	89,0	3,8			7,2	
Hortalizas y Flores						1,9		0,1	0,5					86,5	89,0	5,3	0,1		5,6	
Total Cultivos Herbáceos	0,6				0,6	1,2		0,7	30,1				0,4	2,4	73,5	14,6	1,9		9,9	
Barbecho			0,2		0,2	1,7		1,3	8,8					0,2	16,0	67,8	1,2		15,0	
Cultivos Leñosos						0,0		0,0	0,4					0,2	0,6	0,7	87,5	0,0	11,2	
Otras Asociaciones									2,0						15,3			71,0	13,7	
Otras Superficies	0,0				0,0	0,0		0,0	0,1					0,1	0,2	0,3	0,3	0,0	99,2	
TOTAL	0,0	0,0	0,0	0,0	0,0	0,0		0,0	0,7					0,0	0,1	0,7		0,0	94,0	

Destino de las Superficies de Cultivos de 2005

Cultivo 2005	CULTIVO 2006 (%)														TOTAL					
	Cereales invierno				Maíz	Otros Cereales Grano	Leguminosas Grano	Tubérculos	Remolacha Azucarera	Girasol	Algodonero	Otros C. Industriales	Cultivos Forrajeros	Hortalizas y Flores		Total Cultivos Herbáceos	Barbecho	Cultivos Leñosos	Otras Asociaciones	Otras Superficies
	Trigo	Cebada	Avena	Centeno																
Trigo	1,7							30,4							54,6				43,8	
Cebada		100,0																		
Avena																				
Centeno																				
Total Cereales Invierno	1,2	9,7			10,9			22,3						17,8	40,1	16,9		32,1	100,0	
Maíz				2,0	2,0	4,2		7,5						26,0	37,7	55,2	0,0		5,0	
Otros Cereales Grano																				
Leguminosas Grano						2,7		27,3						1,7	31,7	63,0	1,5		3,7	
Tubérculos						0,3		0,0	67,1				0,1	0,4	68,1	20,2	1,7	0,1	10,0	
Remolacha Azucarera																				
Girasol																				
Algodonero																				
Otros C. Industriales											100,0				100,0				100,0	
Cultivos Forrajeros						1,4								32,5	33,9	2,7			63,4	
Hortalizas y Flores						0,3		0,8	1,4					82,5	85,0	8,5	1,0	0,6	4,8	
Total Cultivos Herbáceos	0,0	0,1		0,1	0,2	0,5		0,9	29,9				0,4	2,6	71,2	15,8	1,2	0,3	11,4	
Barbecho				0,0	0,0	1,0		0,9	9,7					0,1	13,9	65,4	1,2		19,5	
Cultivos Leñosos						0,0		0,0	0,9					1,0	0,6	89,5			8,8	
Otras Asociaciones					10,8											0,5		53,2	35,5	
Otras Superficies				0,0	0,0	0,0		0,0	0,1					0,0	0,2	0,2	0,4	0,0	99,2	
TOTAL	0,0	0,0		0,0	0,0	0,0		0,0	0,7					0,0	0,0	0,6		0,0	94,0	

3.9.15 España. Matrices de Cambio de Cultivos.

Origen de las Superficies de Cultivos de 2006

Cultivo 2006	CULTIVO 2005 (%)																				TOTAL
	Cereales invierno					Maíz	Otros Cereales Grano	Leguminosas Grano	Tubérculos	Remolacha Azucarera	Girasol	Algodonero	Otros C. Industriales	Cultivos Forrajeros	Hortalizas y Flores	Total Cultivos Herbáceos	Barbecho	Cultivos Leñosos	Otras Asociaciones	Otras Superficies	
	Trigo	Cebada	Avena	Centeno	Total																
Trigo	33,8	10,1	1,4	0,1	45,4	2,1	0,2	4,5	0,4	1,2	11,7	1,1	0,2	1,5	0,7	69,0	29,9	0,1	0,0	0,9	100,0
Cebada	11,9	49,8	0,9	0,1	62,7	0,8	0,1	3,9	0,2	0,9	5,4	0,0	0,1	1,4	0,5	76,0	23,0	0,2	0,0	0,8	100,0
Avena	11,8	10,9	33,3	0,2	56,2	0,3	0,6	3,5	0,0	0,0	0,6	0,0	0,0	3,6	0,2	65,1	31,8	0,7	0,3	2,1	100,0
Centeno	9,5	13,9	2,7	39,9	66,1	0,3	0,6	1,7	0,2	0,6	0,6	0,0	0,0	2,4	0,0	71,8	25,9	0,3	0,0	2,0	100,0
Total Cereales Invierno	19,4	32,6	3,6	0,8	56,3	1,2	0,2	4,0	0,3	0,9	7,1	0,4	0,1	1,6	0,6	72,7	26,1	0,2	0,0	1,0	100,0
Maíz	6,3	5,4	0,2	0,0	11,9	62,1	0,2	1,2	1,1	4,1	0,7	2,2	0,6	5,6	4,3	94,0	4,8	0,2	0,2	0,9	100,0
Otros Cereales Grano	6,2	6,5	1,7	0,0	14,4	0,2	66,2	1,0	0,3	0,1	1,7	0,1	0,0	1,7	0,9	86,5	12,1	0,0	0,0	1,3	100,0
Leguminosas Grano	28,3	37,4	2,7	0,6	69,0	2,1	0,1	16,2	0,4	0,3	0,6	0,5	0,0	1,4	1,0	91,6	7,5	0,1	0,0	0,7	100,0
Tubérculos	15,7	20,1	0,4	0,0	36,2	11,1	0,5	2,4	22,2	1,9	2,2	5,2	0,1	1,3	7,2	90,2	5,6	0,6	0,2	3,4	100,0
Remolacha Azucarera	24,1	23,5	0,2	0,0	47,8	13,6	0,0	1,2	2,5	9,4	4,1	10,5	0,3	2,0	2,5	93,9	5,8	0,1	0,0	0,2	100,0
Girasol	43,5	37,0	0,8	0,2	81,5	2,4	0,1	0,7	0,1	1,1	7,5	2,1	0,2	0,3	0,2	96,3	3,0	0,1	0,0	0,6	100,0
Algodonero	16,9	0,1	0,0	0,0	17,0	14,1	0,0	1,5	2,4	21,5	4,6	29,7	0,0	1,5	4,6	96,8	2,8	0,3	0,0	0,2	100,0
Otros C. Industriales	14,5	9,6	0,0	0,0	24,1	5,9	0,0	0,6	0,0	1,5	0,7	0,0	59,2	0,4	2,7	95,0	3,3	1,2	0,0	0,4	100,0
Cultivos Forrajeros	7,4	9,5	2,5	0,4	19,8	1,6	0,3	1,1	0,1	0,4	0,2	0,2	0,1	64,8	0,3	88,9	7,1	0,3	0,1	3,6	100,0
Hortalizas y Flores	8,5	9,7	0,6	0,1	18,9	5,9	0,5	1,8	2,5	0,7	0,3	0,9	1,1	0,7	54,0	87,3	9,2	0,7	0,3	2,5	100,0
Total Cultivos Herbáceos	19,1	18,7	1,4	0,2	39,4	11,5	5,6	2,7	1,0	1,9	2,5	2,1	0,8	18,5	5,8	91,8	6,2	0,2	0,1	1,7	100,0
Barbecho	18,4	26,6	4,7	0,8	50,5	0,8	0,9	1,7	0,2	0,2	0,6	0,2	0,1	1,5	0,6	57,3	39,6	1,0	0,0	2,1	100,0
Cultivos Leñosos	0,2	0,2	0,0	0,0	0,5	0,1	0,0	0,1	0,0	0,0	0,0	0,0	0,0	0,1	0,1	0,8	0,7	97,8	0,0	0,7	100,0
Otras Asociaciones	1,4	11,3	0,0	0,3	13,0	0,5	0,0	1,0	0,8	0,0	0,0	0,0	0,0	0,7	2,0	18,0	0,7	4,3	59,1	17,9	100,0
Otras Superficies	0,1	0,1	0,0	0,0	0,2	0,0	0,0	0,0	0,0	0,0	0,0	0,0	0,0	0,1	0,0	0,4	0,4	0,1	0,0	99,1	100,0
TOTAL	5,1	7,4	0,9	0,2	13,6	0,9	0,4	0,8	0,1	0,2	1,1	0,2	0,1	1,4	0,5	19,4	7,1	9,9	0,1	63,6	100,0

Destino de las Superficies de Cultivos de 2005

Cultivo 2005	CULTIVO 2006 (%)																				TOTAL
	Cereales invierno					Maíz	Otros Cereales Grano	Leguminosas Grano	Tubérculos	Remolacha Azucarera	Girasol	Algodonero	Otros C. Industriales	Cultivos Forrajeros	Hortalizas y Flores	Total Cultivos Herbáceos	Barbecho	Cultivos Leñosos	Otras Asociaciones	Otras Superficies	
	Trigo	Cebada	Avena	Centeno	Total																
Trigo	29,8	17,2	2,3	0,4	49,7	1,0	0,6	3,3	0,3	0,9	11,7	0,4	0,2	2,2	0,8	21,3	27,7	0,4	0,0	0,9	100,0
Cebada	6,1	49,3	1,5	0,4	57,2	0,6	0,4	3,0	0,3	0,6	6,8	0,0	0,1	1,9	0,6	14,2	27,3	0,3	0,1	0,8	100,0
Avena	6,9	7,2	35,8	0,7	50,6	0,1	0,9	1,7	0,0	0,0	1,2	0,0	0,0	4,1	0,3	8,5	38,7	0,3	0,0	2,0	100,0
Centeno	1,4	4,0	1,0	49,9	56,3	0,1	0,0	2,0	0,0	0,0	1,6	0,0	0,0	3,3	0,2	7,3	35,4	0,1	0,1	0,8	100,0
Total Cereales Invierno	14,9	33,9	4,1	1,1	54,0	0,7	0,5	3,0	0,3	0,7	8,2	0,2	0,1	2,2	0,7	16,4	28,3	0,3	0,0	1,0	100,0
Maíz	10,4	6,6	0,3	0,1	17,4	55,8	0,1	1,4	1,3	2,9	3,7	2,2	0,4	2,8	3,2	73,7	7,2	0,6	0,0	1,1	100,0
Otros Cereales Grano	2,2	2,3	1,4	0,3	6,2	0,3	73,7	0,2	0,1	0,3	0,3	0,0	0,0	1,2	0,5	76,4	16,2	0,2	0,0	1,0	100,0
Leguminosas Grano	24,3	34,4	4,1	0,5	63,2	1,2	0,5	11,5	0,3	0,3	1,1	0,3	0,0	2,0	1,0	18,1	16,0	1,1	0,1	1,5	100,0
Tubérculos	17,5	15,0	0,2	0,4	33,0	7,8	1,3	2,0	20,1	4,1	1,2	2,8	0,0	1,5	10,3	51,1	10,8	1,1	0,3	3,7	100,0
Remolacha Azucarera	21,5	26,9	0,2	0,0	48,6	13,3	0,1	0,8	0,8	7,2	6,4	11,9	0,3	2,2	1,4	44,6	6,1	0,6	0,0	0,2	100,0
Girasol	46,9	35,6	0,6	0,1	83,1	0,5	0,7	0,3	0,2	0,7	9,1	0,6	0,0	0,2	0,1	12,5	4,0	0,1	0,0	0,3	100,0
Algodonero	26,3	0,1	0,0	0,0	26,5	9,2	0,2	1,6	2,9	10,5	15,4	21,4	0,0	1,3	2,2	64,7	7,5	1,1	0,0	0,2	100,0
Otros C. Industriales	11,3	9,2	0,4	0,0	20,9	7,3	0,0	0,2	0,1	0,8	3,1	0,0	46,1	1,7	7,2	66,6	11,1	0,6	0,0	0,8	100,0
Cultivos Forrajeros	4,7	7,1	2,5	0,4	14,6	3,1	0,5	0,6	0,1	0,3	0,3	0,1	0,0	67,7	0,2	73,1	8,0	0,4	0,0	3,9	100,0
Hortalizas y Flores	7,0	8,4	0,5	0,0	15,9	7,1	0,8	1,2	1,6	1,0	0,7	1,3	0,3	0,9	53,7	68,7	9,4	1,4	0,2	4,5	100,0
Total Cultivos Herbáceos	15,9	28,9	3,3	0,8	48,9	3,9	2,1	2,8	0,5	0,9	6,8	0,7	0,3	6,9	2,1	26,8	22,5	0,4	0,0	1,3	100,0
Barbecho	18,9	23,9	4,4	0,8	48,1	0,5	0,8	0,6	0,1	0,2	0,6	0,1	0,0	1,5	0,6	5,0	42,6	1,0	0,0	3,3	100,0
Cultivos Leñosos	0,1	0,1	0,1	0,0	0,3	0,0	0,0	0,0	0,0	0,0	0,0	0,0	0,0	0,0	0,0	0,1	0,8	97,9	0,0	0,9	100,0
Otras Asociaciones	0,5	4,3	6,6	0,0	11,5	2,4	0,1	0,0	0,4	0,0	0,0	0,0	0,0	2,9	3,1	9,0	1,1	0,7	53,5	24,2	100,0
Otras Superficies	0,1	0,1	0,0	0,0	0,2	0,0	0,0	0,0	0,0	0,0	0,0	0,0	0,0	0,1	0,0	0,2	0,3	0,1	0,0	99,3	100,0
TOTAL	4,5	7,4	1,0	0,2	13,0	0,8	0,5	0,6	0,1	0,2	1,4	0,1	0,1	1,5	0,5	5,7	7,6	9,9	0,0	63,7	100,0

3.10.- Estimaciones de Rendimientos de los principales cultivos.

La información se ha obtenido, fundamentalmente, mediante el aforo de rendimientos de parcelas en campo efectuado por los técnicos encuestadores.

Los resultados publicados se han obtenido mediante medias ponderadas sucesivas de los datos de aforo con la superficie de cada cultivo, a nivel segmento, estrato, Provincia, Comunidad Autónoma y total nacional.

Los rendimientos de cultivos leñosos deben atribuirse a la superficie en producción (Ver punto 3.8).

Los datos se presentan en unos cuadros que recogen, para cada cultivo, el número de parcelas aforadas en la muestra de segmentos de la encuesta sobre rendimientos, y los rendimientos en kg/ha obtenidos, distinguiendo entre seco y regadío. Las parcelas cuyo rendimiento ha sido nulo por cualquier causa, figuran con rendimiento 1 kg/ha. Los resultados aparecen especificados para cada Provincia, y agregados para la Comunidad Autónoma y el total nacional en función de las superficies totales correspondientes.

Los rendimientos de Navarra han sido facilitados por la Comunidad Autónoma de Navarra.

La fiabilidad de estos estimadores de rendimientos depende, entre otros factores, del número de parcelas aforadas. Por este motivo, **algunos de los resultados obtenidos deben considerarse orientativos, especialmente cuando el número de parcelas aforadas sea poco representativo respecto al total de parcelas existentes en la provincia.**

No se recogen, por el momento, los rendimientos en invernadero dada la complejidad de los datos.

Para las CC.AA. de Galicia, P. de Asturias y Cantabria, se recogen los resultados de aforo de praderas polifitas, prados naturales y pastizales. Dada la dificultad del trabajo los rendimientos se expresan por intervalos de producción por ha.

3.10.1 CEREALES DE INVIERNO. Número de parcelas aforadas y rendimiento

Provincias y CC.AA.	TRIGO DURO				TRIGO BLANDO			
	Nº parcelas aforadas		Rendimientos Kg/Ha		Nº parcelas aforadas		Rendimientos Kg/Ha	
	Secano	Regadío	Secano	Regadío	Secano	Regadío	Secano	Regadío
A Coruña	1		3.500		18		4.320	
Lugo	21		3.972		46		2.910	
Ourense					22		4.126	
Pontevedra	2		3.996		5		3.996	
GALICIA	24		3.823		91		3.928	
ASTURIAS								
CANTABRIA					11		2.427	
Álava					39		5.286	
Guipúzcoa								
Vizcaya								
PAÍS VASCO					39		5.286	
NAVARRA	45	69	571	5.018	105	173	4.455	5.088
LA RIOJA					147	15	4.447	4.916
Huesca	6		671		46	90	3.134	4.323
Teruel	4		1.138		96	42	1.309	3.880
Zaragoza	424	123	835	4.640	63	175	2.986	4.873
ARAGÓN	434	123	834	4.640	205	307	2.265	4.586
Barcelona					30		2.555	
Girona					81	18	2.545	3.279
Lleida					76	231	2.561	5.816
Tarragona					9		2.114	
CATALUNA					196	249	2.525	5.427
BALEARES	3		4.500		20		2.166	
Ávila					33	4	2.005	4.070
Burgos	17		1.978		413	16	3.683	4.910
León					84	188	2.167	5.892
Palencia					177	121	2.543	4.405
Salamanca	5		1.991		126	1	2.454	4.000
Segovia	3		1.186		176	7	2.304	4.301
Soria	1		998		293	11	2.221	3.399
Valladolid	7		986		63	12	2.095	2.764
Zamora	9		1.418		116	29	2.554	4.938
CASTILLA Y LEÓN	42		1.839		1.481	389	2.775	4.774
MADRID	1		2.374		43	9	2.783	5.974
Albacete	5		3.156		99	55	1.307	5.640
Ciudad Real	13	8	1.946	4.701	92	3	1.339	3.785
Cuenca		3		5.500	59	1	2.136	2.300
Guadalajara					99	12	1.724	5.839
Toledo	68	4	1.034	4.524	94	4	1.169	6.112
CASTILLA LA MANCHA	86	15	1.337	4.732	443	75	1.507	5.296
Alicante	2	32	3.400	4.702	15	16	1.671	4.696
Castellón	3		1.800		2		2.000	
Valencia					11		1.699	
C. VALENCIANA	5	32	3.093	4.702	28	16	1.697	4.696
R. DE MURCIA					22	1	253	1.800
Badajoz	89	7	1.867	3.656	65	4	2.387	3.825
Cáceres	6		3.790		4		2.442	
EXTREMADURA	95	7	2.037	3.656	69	4	2.387	3.825
Almería	2		795					
Cádiz	137	9	3.368	4.563	22		3.706	
Córdoba	141	69	3.073	4.005	44	11	2.487	4.176
Granada	32	12	1.772	5.138	3	3	1.690	8.160
Huelva	64	1	3.568	3.100	39		3.814	
Jaén	47	6	2.466	3.425	6		1.105	
Málaga	55	12	2.255	3.923	3	4	3.004	4.973
Sevilla	188	32	3.618	4.689	115	46	4.314	5.166
ANDALUCÍA	666	141	3.199	4.314	232	64	3.833	5.075
Palmas (Las)								
Sta. C. Tenerife	2		2.000					
CANARIAS	2		2.000					
ESPAÑA	1.403	387	2.390	4.472	3.132	1.302	2.807	4.937

3.10.1 CEREALES DE INVIERNO. Número de parcelas aforadas y rendimiento (Cont.)

Provincias y CC.AA.	CEBADA 2 CARRERAS				CEBADA 6 CARRERAS			
	Nº parcelas aforadas		Rendimientos Kg/Ha		Nº parcelas aforadas		Rendimientos Kg/Ha	
	Secano	Regadío	Secano	Regadío	Secano	Regadío	Secano	Regadío
A Coruña	4		2.405					
Lugo								
Ourense	2		4.608					
Pontevedra								
GALICIA	6		3.447					
ASTURIAS								
CANTABRIA								
Alava	25		4.765					
Guipúzcoa								
Vizcaya								
PAÍS VASCO	25		4.765					
NAVARRA	215	84	3.928	5.382				
LA RIOJA	161	24	4.581	4.894				
Huesca	330	174	2.832	3.843	4	1	2.377	4.600
Teruel	274	72	1.747	3.661	157	24	1.688	2.676
Zaragoza	175	136	2.723	4.330	20		1.999	
ARAGÓN	779	382	2.542	3.944	181	25	1.749	3.709
Barcelona	93		2.517		4		3.337	
Girona	91	12	2.900	4.502				
Lleida	248	95	2.288	4.416	35	2	2.393	3.960
Tarragona	28		1.709		6		2.313	
CATALUNA	460	107	2.354	4.427	45	2	2.439	3.960
BALEARES	32	6	1.977	2.679	61	1	1.606	1.750
Ávila	129	24	2.419	3.719	56	1	2.097	3.900
Burgos	634	2	2.934	3.476	25		3.071	
León	137	68	2.160	3.655	7		2.561	
Palencia	373	78	2.909	2.859	15		3.252	
Salamanca	197	9	2.807	3.783	30		2.935	
Segovia	372	3	2.241	4.493	103		2.311	
Soria	353	18	2.022	4.150	16		2.051	
Valladolid	729	83	2.455	3.327	54	2	2.922	4.923
Zamora	265	57	2.755	4.288	58	4	2.091	3.806
CASTILLA Y LEÓN	3.189	342	2.591	3.512	364	7	2.454	4.270
MADRID	148	15	2.512	4.453	3		2.235	
Albacete	233	72	1.514	4.640	193	1	1.585	4.400
Ciudad Real	433	45	1.705	3.967	9	1	2.175	3.300
Cuenca	437	16	2.510	3.770	107	1	2.576	5.000
Guadalajara	219	9	1.817	4.196	9		2.276	
Toledo	412	28	1.841	5.880	10	3	1.204	3.500
CASTILLA LA MANCHA	1.734	170	2.020	4.601	328	6	1.923	4.170
Alicante	15	11	1.410	2.551		2		1.100
Castellón	61		2.573					
Valencia	23	4	2.475	6.688				
C. VALENCIANA	99	15	2.319	2.899		2		1.100
R. DE MURCIA	17	3	629	780	123	25	1.234	2.643
Badajoz	110	6	2.320	4.455	8		1.784	
Cáceres	5		1.911		3		1.902	
EXTREMADURA	115	6	2.317	4.455	11		1.793	
Almería	2		750		23		1.749	
Cádiz	12		2.942		3		2.576	
Córdoba	8		3.301		5		1.065	
Granada	115	111	2.738	3.263	42	2	1.592	2.324
Huelva	31	3	2.090	1.332	7		2.067	
Jaén	43		3.287		5		2.564	
Málaga	17	1	2.747	1.000				
Sevilla	27	1	3.203	4.037	2		3.800	
ANDALUCÍA	255	116	2.911	3.067	87	2	1.719	2.324
Palmas (Las)								
Sta. C. Tenerife								
CANARIAS								
ESPAÑA	7.235	1.270	2.481	4.074	1.203	70	1.972	3.551

3.10.1 CEREALES DE INVIERNO. Número de parcelas aforadas y rendimiento (Cont.)

Provincias y CC.AA.	AVENA				CENTENO			
	Nº parcelas aforadas		Rendimientos Kg/Ha		Nº parcelas aforadas		Rendimientos Kg/Ha	
	Secano	Regadío	Secano	Regadío	Secano	Regadío	Secano	Regadío
A Coruña								
Lugo	1		2.784		7		2.674	
Ourense					12		1.584	
Pontevedra					2	1	2.592	2.000
GALICIA	1		2.784		21	1	1.924	2.000
ASTURIAS								
CANTABRIA								
Álava	16		4.408					
Guipúzcoa								
Vizcaya								
PAÍS VASCO	16		4.408					
NAVARRA	28	20	4.495	3.838				
LA RIOJA								
Huesca	5	7	1.967	2.334				
Teruel	86	8	1.301	1.852	40	1	1.019	1.600
Zaragoza	10	1	757	3.800	14	6	1.387	1.340
ARAGÓN	101	16	1.305	2.597	54	7	1.081	1.478
Barcelona	5		1.093					
Girona	9		1.355					
Lleida	3		3.700		3		1.461	
Tarragona	4		837					
CATALUÑA	21		1.292		3		1.461	
BALEARES	50		1.139					
Ávila	7		1.337		24		1.007	
Burgos	32		2.103		5		1.583	
León	73	7	1.518	2.346	52		1.139	
Palencia	66	8	1.585	3.687	51		1.822	
Salamanca	51		1.813		28		1.160	
Segovia	10		1.070		36		1.389	
Soria	4		1.240		15		1.738	
Valladolid	20	1	1.062	1.800	20		791	
Zamora	55	1	1.451	600	60	2	1.172	1.819
CASTILLA Y LEÓN	318	17	1.599	2.613	291	2	1.332	1.819
MADRID	11		1.519		2		700	
Albacete	94	6	881	4.063	14		1.021	
Ciudad Real	132	5	1.499	3.044	1		1.160	
Cuenca	16		1.418		4		1.176	
Guadalajara	8		1.214		21		1.335	
Toledo	80	2	1.365	1.924	7		936	
CASTILLA LA MANCHA	330	13	1.307	3.289	47		1.144	
Alicante	25	22	593	1.365				
Castellón	1		2.500					
Valencia	10		1.548					
C. VALENCIANA	36	22	1.320	1.365				
R. DE MURCIA	42		571					
Badajoz	117	1	1.589	3.800	2		1.048	
Cáceres	47		1.189					
EXTREMADURA	164	1	1.522	3.800	2		1.048	
Almería	2		1.800					
Cádiz	1		1.800					
Córdoba	29	7	2.121	3.204				
Granada	36	27	1.134	2.966				
Huelva	15		884					
Jaén	10	2	3.932	3.157	2		1.500	
Málaga	28	10	1.525	2.634				
Sevilla	21	1	2.636	4.800				
ANDALUCÍA	142	47	1.916	3.060	2		1.500	
Palmas (Las)					2		6.499	
Sta. C. Tenerife								
CANARIAS					2		6.499	
ESPAÑA	1.260	136	1.597	3.045	424	10	1.313	1.594

3.10.2 CEREALES DE PRIMAVERA. Número de parcelas aforadas y rendimiento

Provincias y CC.AA.	ARROZ		MAIZ			
	Nº parcelas aforadas	Rendimientos kg/Ha	Nº parcelas aforadas		Rendimientos Kg/Ha	
	Regadío	Regadío	Secano	Regadío	Secano	Regadío
A Coruña			83	4	10.829	8.560
Lugo			28	4	5.560	8.252
Ourense			9	4	6.086	7.890
Pontevedra			64	1	5.680	7.000
GALICIA			184	13	8.557	7.814
ASTURIAS			1		7.000	
CANTABRIA			3		6.821	
Alava						
Guipuzcoa						
Vizcaya						
PAIS VASCO						
NAVARRA	52	6.458	1	277	7.500	9.807
LA RIOJA				6		9.023
Huesca	38	5.981		111		10.383
Teruel	1	5.000		65		9.861
Zaragoza	14	5.231	3	151	9.451	9.656
ARAGON	53	5.667	3	327	9.451	10.109
Barcelona						
Girona	18	6.162	6	54	10.095	11.646
Lleida	1	7.200	2	191	10.644	10.355
Tarragona	95	7.841				
CATALUNA	114	7.746	8	245	10.139	10.727
BALEARES						
Avila				2		11.936
Burgos				9		9.886
León			4	556	10.504	10.779
Palencia				55		11.148
Salamanca				81		13.098
Segovia						
Soria				5		11.431
Valladolid				52		14.009
Zamora				145		11.705
CASTILLA Y LEON			4	905	10.504	11.633
MADRID				13		11.954
Albacete				58		12.541
Ciudad Real				31		12.012
Cuenca						
Guadalajara						
Toledo				46		12.715
CASTILLA LA MANCHA				135		12.456
Alicante				1		18.000
Castellón	1	7.500				
Valencia	139	7.804		2		13.821
C. VALENCIANA	140	7.799		3		16.711
R. DE MURCIA						
Badajoz	106	7.419		192		10.034
Cáceres	12	7.582		91		9.907
EXTREMADURA	118	7.464		283		9.988
Almería						
Cádiz	8	5.496	2	17	5.662	11.121
Córdoba				46		11.167
Granada				1		8.000
Huelva			1	1	1.000	6.000
Jaén						
Málaga				1		8.000
Sevilla	111	7.446		38		10.968
ANDALUCIA	119	7.257	3	104	4.726	10.542
Palmas (Las)				1		6.000
Sta. C. Tenerife				1		11.000
CANARIAS				2		9.267
ESPAÑA	596	7.248	207	2.313	8.563	10.937

3.10.3 LEGUMINOSAS. Número de parcelas aforadas y rendimiento

Provincias y CC.AA.	JUDÍAS SECAS				HABAS SECAS			
	Nº parcelas aforadas		Rendimientos Kg/Ha		Nº parcelas aforadas		Rendimientos Kg/Ha	
	Secano	Regadío	Secano	Regadío	Secano	Regadío	Secano	Regadío
A Coruña	1		1.387					
Lugo					3	3	2.000	2.056
Ourense								
Pontevedra	1		1.387					
GALICIA	2		1.387		3	3	2.000	2.056
ASTURIAS	69		861					
CANTABRIA								
Alava								
Guipuzcoa								
Vizcaya								
PAIS VASCO								
NAVARRA								
LA RIOJA								
Huesca								
Teruel								
Zaragoza		1	5.500					
ARAGON		1	5.500					
Barcelona								
Girona								
Lleida								
Tarragona								
CATALUNA								
BALEARES					2		2.422	
Ávila		2	3.518					
Burgos								
León		59	2.607					
Palencia		1	2.500					
Salamanca		1	2.000					
Segovia								
Soria								
Valladolid		1	3.200					
Zamora		12	2.510					
CASTILLA Y LEON		76	2.651					
MADRID								
Albacete						1	2200	
Ciudad Real								
Cuenca								
Guadalajara								
Toledo								
CASTILLA LA MANCHA						1	2200	
Alicante								
Castellón					2		1.040	
Valencia						1	2500	
C. VALENCIANA					2	1	1.040	2500
R. DE MURCIA								
Badajoz					25	1	584	2000
Cáceres								
EXTREMADURA					25	1	584	2000
Almería								
Cádiz					2		667	
Córdoba					13	4	1.210	1974
Granada								
Huelva					3		839	
Jaén								
Málaga					11	6	427	1028
Sevilla					5	7	678	1835
ANDALUCIA					34	17	857	1778
Palmas (Las)								
Sta. C. Tenerife								
CANARIAS								
ESPAÑA	71	77	1.070	2.749	66	23	840	1836

3.10.3 LEGUMINOSAS. Número de parcelas aforadas y rendimiento (Cont.)

Provincias y CC.AA.	LENTEJAS		GARBANZOS			
	Nº parcelas aforadas	Rendimientos Kg/Ha	Nº parcelas aforadas		Rendimientos Kg/Ha	
	Secano	Secano	Secano	Regadío	Secano	Regadío
A Coruña						
Lugo						
Ourense						
Pontevedra						
GALICIA						
ASTURIAS						
CANTABRIA						
Alava						
Guipuzcoa						
Vizcaya						
PAIS VASCO						
NAVARRA						
LA RIOJA						
Huesca						
Teruel						
Zaragoza						
ARAGON						
Barcelona			2	1	400	1.600
Girona						
Lleida						
Tarragona						
CATALUNA			2	1	400	1.600
BALEARES			1		600	
Avila				2		700
Burgos						
León			12	3	695	1474
Palencia			2		600	
Salamanca	6	798	2		644	
Segovia			5		695	
Soria			2		841	
Valladolid	7	442	6		837	
Zamora	1	700	16	3	494	667
CASTILLA Y LEON	14	662	45	8	685	781
MADRID	5	468	4		262	
Albacete	13	411	2		600	
Ciudad Real						
Cuenca	31	882	9		825	
Guadalajara	4	855				
Toledo	12	731	7		488	
CASTILLA LA MANCHA	60	716	18		633	
Alicante						
Castellón						
Valencia						
C. VALENCIANA						
R. DE MURCIA						
Badajoz			6		474	
Cáceres						
EXTREMADURA			6		474	
Almería						
Cádiz			5		1.165	
Córdoba			4	2	596	1000
Granada			3	6	831	2000
Huelva			5		867	
Jaén				1		600
Málaga			3	4	673	1483
Sevilla			4	5	1.120	1092
ANDALUCIA			24	18	812	1276
Palmas (Las)	1	200	1		200	
Sta. C. Tenerife						
CANARIAS	1	200	1		200	
ESPANA	80	702	101	27	730	1211

3.10.3 LEGUMINOSAS. Número de parcelas aforadas y rendimiento (Cont.)

Provincias y CC.AA.	GUISANTES SECOS				VEZA				YEROS			
	Nº parcelas aforadas		Rendimientos Kg/Ha		Nº parcelas aforadas		Rendimientos Kg/Ha		Nº parcelas aforadas		Rendimientos Kg/Ha	
	Secano	Regadío	Secano	Regadío	Secano	Regadío	Secano	Regadío	Secano	Regadío	Secano	Regadío
A Coruña												
Lugo												
Ourense												
Pontevedra												
GALICIA												
ASTURIAS												
CANTABRIA												
Alava												
Guipuzcoa												
Vizcaya												
PAIS VASCO												
NAVARRA	8	4	679	819	2		655					
LA RIOJA												
Huesca		1		2.200		3		1.102	2			1
Teruel					1		1		7			380
Zaragoza		4		1.226	1		600		5			437
ARAGON		5		1.428	2	3	499	1.102	14			332
Barcelona												
Girona												
Lleida		1		2.000		1		7.500	1			1
Tarragona												
CATALUNA		1		2.000		1		7.500	1			1
BALEARES	3			1.000								
Avila	1			400	3		702					
Burgos	48			1.519	37		1.440		7			579
León	9			435	8		477					
Palencia	68			1.571	12		782					
Salamanca	2			717								
Segovia	2			581	1		250		5			746
Soria	32			775	6		534		1			600
Valladolid	48	3	872	2117	4		214		7			759
Zamora	16	2	725	1103	5		139		1			500
CASTILLA Y LEON	226	5	1.204	1929	76		948		21			641
MADRID	16	5	745	1837	1		580					
Albacete	10	4	802	1286	2		528		14			659
Ciudad Real	8	1	668	900	6		157		5			249
Cuenca	4		1.179		12		529		25			687
Guadalajara	7	3	787	1803	7		380		7			740
Toledo	1	5	300	1120	3		776		2			872
CASTILLA LA MANCHA	30	13	810	1258	30		486		53			675
Alicante									4			1.200
Castellón	1		2.500									
Valencia												
C. VALENCIANA	1		2.500						4			1.200
R. DE MURCIA												
Badajoz	2	2	1	944	2		370		1			520
Cáceres	3		24									
EXTREMADURA	5	2	10	944	2		370		1			520
Almería												
Cádiz	2		834									
Córdoba	3		1.154									
Granada												
Huelva												
Jaén												
Málaga	7		416									
Sevilla	5	1	1.452	1500	1		1.200					
ANDALUCIA	17	1	870	1500	1		1.200					
Palmas (Las)	3		200									
Sta. C. Tenerife												
CANARIAS	3		200									
ESPAÑA	309	36	1.105	1.386	114	4	802	1.278	94			628

3.10.4 TUBERCULOS. Número de parcelas aforadas y rendimiento

Provincias y CC.AA.	PATATA			
	Nº parcelas aforadas		Rendimientos Kg/Ha	
	Secano	Regadío	Secano	Regadío
A Coruña	46	5	28.944	20.363
Lugo	82		20.412	
Ourense	9	17	20.271	25.550
Pontevedra	23	4	31.034	44.283
GALICIA	160	26	23.965	26.056
ASTURIAS	66		23.331	
CANTABRIA	6	3	49.218	80.000
Alava	1	11	25.000	32.125
Guipuzcoa				
Vizcaya				
PAIS VASCO	1	11	25.000	32.125
NAVARRA		7		42.364
LA RIOJA		24		56.511
Huesca				
Teruel		9		26.295
Zaragoza	1	5	18.000	30.873
ARAGON	1	14	18.000	28.782
Barcelona	3	3	20.000	41.905
Girona				
Lleida	1	4	13.000	22.951
Tarragona				
CATALUÑA	4	7	15.876	29.950
BALEARES		4		30.975
Avila		6		44.686
Burgos	1	27	28.000	43.657
León		84		45.182
Palencia		5		46.708
Salamanca		19		47.276
Segovia		39		49.771
Soria		8		40.527
Valladolid		53		42.940
Zamora	1	27	20.000	46.077
CASTILLA Y LEON	2	268	26.560	45.061
MADRID				
Albacete		3		68.137
Ciudad Real	3	2	22.847	39.935
Cuenca		10		69.688
Guadalajara				
Toledo		8		25.303
CASTILLA LA MANCHA	3	23	22.847	54.821
Alicante		13		19.481
Castellón	2	9	8.176	19.023
Valencia		59		29.257
C. VALENCIANA	2	81	8.176	24.908
R. DE MURCIA		18		33.445
Badajoz		1		35.000
Cáceres				
EXTREMADURA		1		35.000
Almería		4		20.415
Cádiz	1	6	20.000	32.524
Córdoba		3		32.180
Granada	4	14	48.456	54.324
Huelva				
Jaén				
Málaga		8		26.288
Sevilla		36		34.836
ANDALUCIA	5	71	44.730	34.917
Palmas (Las)	7	5	8.000	13.918
Sta. C. Tenerife	109	38	10.696	18.158
CANARIAS	116	43	10.653	17.594
ESPAÑA	366	601	20.126	40.162

3.10.5 CULTIVOS INDUSTRIALES. Número de parcelas aforadas y rendimiento

Provincias y CC.AA.	REMOLACHA				ALGODÓN			
	Nº parcelas aforadas		Rendimientos Kg/Ha		Nº parcelas aforadas		Rendimientos Kg/Ha	
	Secano	Regadío	Secano	Regadío	Secano	Regadío	Secano	Regadío
A Coruña								
Lugo								
Ourense								
Pontevedra								
GALICIA								
ASTURIAS								
CANTABRIA								
Alava	1	5	76.000	78.355				
Guipuzcoa								
Vizcaya								
PAIS VASCO	1	5	76.000	78.355				
NAVARRA								
LA RIOJA		20		77.869				
Huesca								
Teruel								
Zaragoza								
ARAGON								
Barcelona								
Girona								
Lleida								
Tarragona								
CATALUÑA								
BALEARES								
Avila		18		85.724				
Burgos		55		75.829				
León		109		95.325				
Palencia		38		84.182				
Salamanca		23		82.058				
Segovia		31		80.710				
Soria		16		81.519				
Valladolid		86		84.318				
Zamora		46		88.678				
CASTILLA Y LEON		422		85.432				
MADRID								
Albacete		1		80.000				
Ciudad Real								
Cuenca								
Guadalajara								
Toledo								
CASTILLA LA MANCHA		1		80.000				
Alicante								
Castellón								
Valencia								
C. VALENCIANA								
R. DE MURCIA								
Badajoz		1		67.300				
Cáceres								
EXTREMADURA		1		67.300				
Almería								
Cádiz	10	39	33.651	57.030	2	50	1.467	2.679
Córdoba		5		45.000		42		3.309
Granada								
Huelva	6	6	44.538	63.623		14		3.034
Jaén		7		78.276		37		1.860
Málaga								
Sevilla		72		68.331	3	167	2.374	2.502
ANDALUCÍA	16	129	33.859	65.469	5	310	1.657	2.586
Palmas (Las)								
Sta. C. Tenerife								
CANARIAS								
ESPAÑA	17	578	34.814	78.275	5	310	1.657	2.586

3.10.5 CULTIVOS INDUSTRIALES. Número de parcelas aforadas y rendimiento

Provincias y CC.AA.	GIRASOL				COLZA	
	Nº parcelas aforadas		Rendimientos Kg/Ha		Nº parcelas aforadas	Rendimientos Kg/Ha
	Secano	Regadío	Secano	Regadío	Secano	Secano
A Coruña						
Lugo						
Ourense						
Pontevedra						
GALICIA						
ASTURIAS						
CANTABRIA						
Alava	2		2.473			
Guipuzcoa						
Vizcaya						
PAIS VASCO	2		2.473			
NAVARRA	5	35	1.594	1.924	3	3.155
LA RIOJA		3		2.315		
Huesca	2	15	142	2.313		
Teruel	2		1.200			
Zaragoza	12	8	878	2.578		
ARAGON	16	23	880	2.390		
Barcelona						
Girona	16	14	1.777	4.878	2	801
Lleida		2		7.250	6	1.572
Tarragona						
CATALUÑA	16	16	1.777	5.478	8	1.270
BALEARES						
Avila	13	5	1.241	1.991		
Burgos	97		2.006		1	1.400
León	3	1	1.062	2.100		
Palencia	40	23	972	2.880		
Salamanca	29	6	1.063	1.293		
Segovia	66		1.081			
Soria	126	2	1.035	2.598		
Valladolid	66	19	877	1.984	2	850
Zamora	46	22	808	2.739		
CASTILLA Y LEON	486	78	1.214	2.305	3	1.024
MADRID						
Albacete	10	5	266	907		
Ciudad Real	1		1			
Cuenca	256		665			
Guadalajara	57	1	556	2.000		
Toledo		1		1.500		
CASTILLA LA MANCHA	324	7	640	1.158		
Alicante						
Castellón						
Valencia						
C. VALENCIANA						
R. DE MURCIA						
Badajoz	14	1	1.092	1.600		
Cáceres						
EXTREMADURA	14	1	1.092	1.600		
Almería						
Cádiz	55	17	1.233	1.662		
Córdoba	45	51	683	1.456		
Granada	6	6	957	2.621		
Huelva	64	7	1.345	1.982		
Jaén	1		900			
Málaga	5	6	305	1.402		
Sevilla	110	74	932	1.698		
ANDALUCIA	286	161	972	1.656		
Palmas (Las)						
Sta. C. Tenerife						
CANARIAS						
ESPAÑA	1.149	324	931	2.039	14	1.678

3.10.6 CULTIVOS FORRAJEROS. Número de parcelas aforadas y rendimiento

Provincias y CC.AA.	MAIZ FORRAJERO			
	Nº parcelas aforadas		Rendimientos Kg/Ha	
	Secano	Regadío	Secano	Regadío
A Coruña	86		44.945	
Lugo	140		42.950	
Ourense	4		29.284	
Pontevedra	58		38.445	
GALICIA	288		43.324	
ASTURIAS	133		56.753	
CANTABRIA	44	3	36.958	60.000
Alava				
Guipuzcoa	3		2.500	
Vizcaya				
PAIS VASCO	3		2.500	
NAVARRA				
LA RIOJA		9		10.180
Huesca				
Teruel				
Zaragoza				
ARAGON				
Barcelona				
Girona	2	4	24.565	36.846
Lleida	2	3	20.000	22.133
Tarragona				
CATALUÑA	4	7	23.883	35.432
BALEARES				
Avila				
Burgos		1		95.000
León		4		44.198
Palencia		1		50.000
Salamanca				
Segovia				
Soria				
Valladolid				
Zamora				
CASTILLA Y LEON		6		84.319
MADRID				
Albacete				
Ciudad Real				
Cuenca				
Guadalajara				
Toledo		3		45.000
CASTILLA LA MANCHA		3		45.000
Alicante				
Castellón				
Valencia		3		9.074
C. VALENCIANA		3		9.074
R. DE MURCIA		4		21.705
Badajoz				
Cáceres				
EXTREMADURA				
Almería				
Cádiz				
Córdoba				
Granada				
Huelva				
Jaén				
Málaga				
Sevilla				
ANDALUCIA				
Palmas (Las)				
Sta. C. Tenerife				
CANARIAS				
ESPAÑA	472	35	44.065	45.628

3.10.7 CULTIVOS HORTÍCOLAS. Número de parcelas aforadas y rendimientos

Provincias y CC.AA.	ESPÁRRAGO		TOMATE				SANDÍA		MELÓN	
	Nº parcelas aforadas	Rendimiento Kg/ha	Nº parcelas aforadas		Rendimiento Kg/ha		Nº parcelas aforadas	Rendimiento Kg/ha	Nº parcelas aforadas	Rendimiento Kg/ha
	Regadio	Regadio	Regadio	Invernadero	Regadio	invernadero	Regadio	Regadio	Regadio	Regadio
GALICIA				1		12.000				
ASTURIAS										
CANTABRIA										
PAIS VASCO				4		48.403				
NAVARRA	9	7.477	26		79.603					
LA RIOJA										
ARAGON			10		69.436					
CATALUÑA			28	18	61.411	96.025	3	26.130		
BALEARES			2	1	35.848	40.000			6	32.977
CASTILLA Y LEON			3	2	48.644	82.019				
MADRID	2	8.309							1	32.000
CASTILLA LA MANCHA	4	4.592	1		45.000		3	44.341	29	41.390
C. VALENCIANA	3	4.000	22	26	38.767	53.067	103	43.178	50	20.956
R. DE MURCIA			4	20	112.699	120.684	16	53.310	51	27.387
EXTREMADURA	5	7.000	69		58.873		4	44.607	16	34.242
ANDALUCIA	3	4.340	51	43	73.059	105.003	19	28.432	6	29.233
CANARIAS			1	12	10.000	93.180				
ESPAÑA	26	6.002	217	135	62.999	105.322	148	41.672	159	32.369

Provincias y CC.AA.	CALABACIN		BERENJENA		PIMIENTO				JUDIA VERDE	
	Nº parcelas aforadas	Rendimiento Kg/ha	Nº parcelas aforadas	Rendimiento Kg/ha	Nº parcelas aforadas		Rendimientos Kg/ha		Nº parcelas aforadas	Rendimiento Kg/ha
	Regadio	Regadio	Regadio	Regadio	Regadio	Invernadero	Regadio	Invernadero	Regadio	Regadio
GALICIA										
ASTURIAS										
CANTABRIA										
PAIS VASCO									2	14.848
NAVARRA	5	39.101	2	41.151	23		19.403		2	5.783
LA RIOJA					12		23.215		2	11.000
ARAGON					6		18.438			
CATALUÑA	5	48.098	6	19.616	4		39.907		12	20.890
BALEARES	4	35.892	2	30.000						
CASTILLA Y LEON	1	50.000			9	1	14.649	39.500	20	10.972
MADRID										
CASTILLA LA MANCHA					3	1	23.163	34.000		
C. VALENCIANA	9	29.925	9	46.989	21	13	39.812	50.468	10	13.074
R. DE MURCIA	3	38.038	1	36.000	3	22	39.500	53.664		
EXTREMADURA			1	63.000	2		40.000		1	72.000
ANDALUCIA	3	19.723	1	30.000	13	43	19.210	49.753	34	33.638
CANARIAS	1	8.000								
ESPAÑA	31	39.062	22	42.393	96	80	24.305	51.500	83	19.986

3.10.7 CULTIVOS HORTÍCOLAS. Número de parcelas aforadas y rendimientos (Cont.)

Provincias y CC.AA.	ALCACHOFA		AJO		CEBOLLA		ZANAHORIA	
	Nº parcelas aforadas	Rendimiento Kg/ha	Nº parcelas aforadas	Rendimiento Kg/ha	Nº parcelas aforadas	Rendimiento Kg/ha	Nº parcelas aforadas	Rendimientos Kg/ha
	Regadio	Regadio	Regadio	Regadio	Regadio	Regadio	Regadio	Regadio
GALICIA					1	40.122		
ASTURIAS								
CANTABRIA								
PAIS VASCO								
NAVARRA	27	7.715			1	51.000		
LA RIOJA	5	8.061						
ARAGON	1	15.000			4	50.277		
CATALUÑA	9	10.543			12	27.125		
BALEARES					6	22.555		
CASTILLA Y LEON			9	13.765	26	40.799	19	81.609
MADRID								
CASTILLA LA MANCHA			22	9.304	42	60.274		
C. VALENCIANA	133	15.221	2	13.901	33	33.033	1	33.000
R. DE MURCIA	33	12.429			1	25.000		
EXTREMADURA			4	9.224	2	35.016		
ANDALUCIA	41	24.888	9	13.037	24	37.084	1	50.000
CANARIAS					3	13.148	1	30.000
ESPAÑA	249	14.486	46	10.726	155	54.017	22	73.938

Provincias y CC.AA.	GUISANTE VERDE		HABA VERDE		FRESA	
	Nº parcelas aforadas	Rendimiento Kg/ha	Nº parcelas aforadas	Rendimiento Kg/ha	Nº parcelas aforadas	Rendimiento kg/ha
	Regadio	Regadio	Regadio	Regadio	Regadio	Regadio
GALICIA						
ASTURIAS						
CANTABRIA						
PAIS VASCO						
NAVARRA	1	8.500	2	3.000		
LA RIOJA	9	6.850				
ARAGON	5	4.103	13	6.522		
CATALUÑA						
BALEARES						
CASTILLA Y LEON						
MADRID						
CASTILLA LA MANCHA	8	4.456				
C. VALENCIANA	1	4.120	7	7.203		
R. DE MURCIA						
EXTREMADURA						
ANDALUCIA	9	4.022	1	3.000	101	41.876
CANARIAS						
ESPAÑA	33	5.438	23	6.372	101	41.876

3.10.8 FRUTALES CITRICOS. Número de parcelas aforadas y rendimiento

Provincias y CC.AA.	NARANJO		MANDARINO		LIMONERO	
	Nº parcelas aforadas	Rendimientos	Nº parcelas aforadas	Rendimientos kg/ha	Nº parcelas aforadas	Rendimientos Kg/ha
	Regadio	Regadio	Regadio	Regadio	Regadio	Regadio
A Coruña						
Lugo						
Ourense						
Pontevedra						
GALICIA						
ASTURIAS						
CANTABRIA						
Alava						
Guipuzcoa						
Vizcaya						
PAIS VASCO						
NAVARRA						
LA RIOJA						
Huesca						
Teruel						
Zaragoza						
ARAGON						
Barcelona						
Girona						
Lleida						
Tarragona	33	30.400	72	25.205		
CATALUNA	33	30.400	72	25.205		
BALEARES	6	10.560	1	5.000	2	11.354
Avila						
Burgos						
León						
Palencia						
Salamanca						
Segovia						
Soria						
Valladolid						
Zamora						
CASTILLA Y LEON						
MADRID						
Albacete						
Ciudad Real						
Cuenca						
Guadalajara						
Toledo						
CASTILLA LA MANCHA						
Alicante	1.131	24.532	460	19.944	549	21.503
Castellón	462	18.434	3.013	15.486	3	10.747
Valencia	4.712	27.729	4.856	21.974	6	9.461
C. VALENCIANA	6.305	26.270	8.329	19.463	558	21.431
R. DE MURCIA	256	23.590	49	19.899	476	16.992
Badajoz	1	25.000				
Cáceres						
EXTREMADURA	1	25.000				
Almería	80	18.900			47	23.827
Cádiz	8	19.724	2	5.000		
Córdoba	11	45.359				
Granada	7	14.980				
Huelva	50	28.522	6	22.200		
Jaén						
Málaga	5	22.242	1	25.000	4	27.218
Sevilla	153	30.221	3	25.788		
ANDALUCIA	314	30.036	12	23.152	51	25.565
Palmas (Las)						
Sta. C. Tenerife	14	13.663				
CANARIAS	14	13.663				
ESPAÑA	6.929	27.260	8.463	20.120	1.087	19.341

3.10.9 FRUTALES NO CÍTRICOS. Número de parcelas aforadas y rendimiento

Provincias y CC.AA.	FRUTALES DE PEPITA							
	MANZANO				PERAL			
	Nº parcelas aforadas		Rendimientos Kg/Ha		Nº parcelas aforadas		Rendimientos Kg/Ha	
	Secano	Regadío	Secano	Regadío	Secano	Regadío	Secano	Regadío
A Coruña								
Lugo	2		4.920					
Ourense								
Pontevedra								
GALICIA	2		4.920					
ASTURIAS	62		5.862					
CANTABRIA								
Alava	1		1					
Guipuzcoa	44	1	6.064	6.500				
Vizcaya		1		5.000		2		5.000
PAIS VASCO	45	2	5.722	5.558		2		5.000
NAVARRA	1	8	10.000	24.733		41		22.137
LA RIOJA		16		29.340		40		29.217
Huesca		27		25.511		55		19.708
Teruel	1		3.200					
Zaragoza	3	60	6.503	24.553		24		8.441
ARAGON	4	87	6.340	24.728		79		13.819
Barcelona						1		25.000
Girona		41		36.440		1		38.000
Lleida		116		31.213		202		27.999
Tarragona		9		33.672		6		35.609
CATALUNA		166		32.261		210		28.525
BALEARES	1		4.000					
Avila		15		13.089		1		12.000
Burgos	4		5.949					
León		37		12.381		5		17.630
Palencia						1		25.000
Salamanca	1		1.000					
Segovia								
Soria								
Valladolid								
Zamora	16		3.440			3		14.589
CASTILLA Y LEON	21	54	4.854	15.114		3	7	14.589 18.163
MADRID								
Albacete		1		6.500				
Ciudad Real								
Cuenca	3		1.581					
Guadalajara						1		250
Toledo								
CASTILLA LA MANCHA	3	1	1.581	6.500		1		250
Alicante	11	18	6.865	8.338	2	7	6.818	2.352
Castellón	1	2	300	1.500	2	7	1.733	3.134
Valencia	1	2	8.300	11.254	2	2	2.750	40.667
C. VALENCIANA	13	22	6.427	8.297	6	16	3.669	18.555
R. DE MURCIA		5		21.590		9		12.362
Badajoz						8		16.959
Cáceres								
EXTREMADURA						8		16.959
Almería								
Cádiz								
Córdoba	1		2.850					
Granada		4		24.829	1	6	25.000	20.222
Huelva	1		8.000		1		6.500	
Jaén								
Málaga						1		15.000
Sevilla								
ANDALUCIA	2	4	6.519	24.829	2	7	13.222	19.049
Palmas (Las)								
Sta. C. Tenerife		1		1				
CANARIAS		1		1				
ESPAÑA	154	366	5.663	28.509	12	419	7.869	23.230

3.10.9 FRUTALES NO CÍTRICOS. Número de parcelas aforadas y rendimiento (Cont.)

Provincias y CC.AA.	FRUTALES DE HUESO								
	ALBARICOQUERO				MELOCOTONERO, NECT.				
	Nº parcelas aforadas		Rendimientos Kg/Ha		Nº parcelas aforadas		Rendimientos Kg/Ha		
	Secano	Regadío	Secano	Regadío	Secano	Regadío	Secano	Regadío	
A Coruña									
Lugo									
Ourense									
Pontevedra									
GALICIA									
ASTURIAS									
CANTABRIA									
Alava									
Guipuzcoa									
Vizcaya									
PAIS VASCO									
NAVARRA						41		23.805	
LA RIOJA		1		8.500		22		30.907	
Huesca						107		18.022	
Teruel		1		800		5	8	6.107 18.007	
Zaragoza			13		9.104	2	40	929 27.218	
ARAGON		1	13	800	9.104	7	155	3.428 21.751	
Barcelona		1	1	1	10.000	1	6	1 11.025	
Girona			2		9.922		17		33.957
Lleida		1	4	5.000	8.284	1	417	25.000 26.093	
Tarragona				1	12.000	1	77	12.000 24.430	
CATALUNA		2	8	944	10.993	3	517	9.149 25.952	
BALEARES		3		5.461					
Avila						6		9.193	
Burgos									
León									
Palencia									
Salamanca									
Segovia									
Soria									
Valladolid									
Zamora									
CASTILLA Y LEON						6		9.193	
MADRID									
Albacete		1	37	2.000	5.602				
Ciudad Real						2		800	
Cuenca						1		5.000	
Guadalajara						1		250	
Toledo									
CASTILLA LA MANCHA		1	37	2.000	5.602	4		993	
Alicante		4	7	6.250	10.543	2	3	3.027 3.022	
Castellón			8		4.254		9	3 2.889 5.160	
Valencia		32	29	4.245	8.759	14	438	9.176 15.456	
C. VALENCIANA		44	36	4.375	8.889	25	444	7.534 15.399	
R. DE MURCIA		1	134	8.500	15.268		125		28.091
Badajoz							34		24.412
Cáceres						2		4.106	
EXTREMADURA						2	34	4.106 24.412	
Almería									
Cádiz									
Córdoba							1		30.000
Granada						2	22	6.250 23.482	
Huelva						10	16	18.284 20.897	
Jaén							5		17.001
Málaga									
Sevilla							27		20.082
ANDALUCIA						12	71	16.268 21.336	
Palmas (Las)									
Sta. C. Tenerife									
CANARIAS									
ESPAÑA		52	229	5.051	12.931	61	1.409	8.799 24.071	

3.10.9 FRUTALES NO CÍTRICOS. Número de parcelas aforadas y rendimiento (Cont.)

Provincias y CC.AA.	FRUTALES DE HUESO							
	CEREZO Y GUINDO				CIRUELO			
	Nº parcelas aforadas		Rendimientos Kg/Ha		Nº parcelas aforadas		Rendimientos Kg/Ha	
	Secano	Regadío	Secano	Regadío	Secano	Regadío	Secano	Regadío
A Coruña								
Lugo								
Ourense								
Pontevedra								
GALICIA								
ASTURIAS								
CANTABRIA								
Alava								
Guipuzcoa								
Vizcaya								
PAIS VASCO								
NAVARRA		2		11.436		2		1.670
LA RIOJA		27		6.071		4		8.000
Huesca	4	1	4.948	6.000		3		4.165
Teruel	10	9	773	10.731				
Zaragoza	46	30	902	6.525	2	15	48	10.350
ARAGON	60	40	968	6.702	2	18	48	9.953
Barcelona	8	5	4.758	3.110		4		4.523
Girona	1		10.000			1		2.000
Lleida	2	6	6.268	9.069		12		14.464
Tarragona	19	23	5.257	4.935		9		11.759
CATALUNA	30	34	5.260	5.358		26		9.885
BALEARES								
Avila	9	3	7.100	7.765				
Burgos	15		8.514		1			2.222
León	4	4	3.585	22.737	2			12.175
Palencia								
Salamanca	7		7.549		1			10.000
Segovia								
Soria								
Valladolid								
Zamora					2	1	3.908	27.000
CASTILLA Y LEON	35	7	5.620	16.335	6	1	8.207	27.000
MADRID						6		741
Albacete					2	6	4.000	6.962
Ciudad Real								
Cuenca	2		940		10		3.926	
Guadalajara								
Toledo						4		1.373
CASTILLA LA MANCHA	2		940		12	10	3.951	2.422
Alicante	39	21	729	1.438	2	5	6.497	2.354
Castellón	16	24	1.384	2.021	5		5.383	
Valencia	1		700		35	49	5.436	9.005
C. VALENCIANA	56	45	829	1.584	42	54	5.579	7.889
R. DE MURCIA		2		3.161		62		13.355
Badajoz		1		10.000		32		9.550
Cáceres	7	5	2.137	4.897				
EXTREMADURA	7	6	2.137	5.265		32		9.550
Almería								
Cádiz								
Córdoba								
Granada		3		10.000		2		20.000
Huelva						4		27.415
Jaén						8		16.459
Málaga								
Sevilla					4	17	22.000	30.577
ANDALUCIA		3		10.000	4	31	22.000	26.777
Palmas (Las)								
Sta. C. Tenerife					3		9.433	
CANARIAS					3		9.433	
ESPAÑA	190	166	2.214	6.112	69	246	5.542	13.412

3.10.9 FRUTALES NO CÍTRICOS. Número de parcelas aforadas y rendimiento (Cont.)

Provincias y CC.AA.	FRUTOS SECOS							
	ALMENDRO				AVELLANO			
	Nº parcelas aforadas		Rendimientos Kg/Ha		Nº parcelas aforadas		Rendimientos Kg/Ha	
	Secano	Regadío	Secano	Regadío	Secano	Regadío	Secano	Regadío
A Coruña								
Lugo								
Ourense								
Pontevedra								
GALICIA								
ASTURIAS								
CANTABRIA								
Alava								
Guipuzcoa								
Vizcaya								
PAIS VASCO								
NAVARRA	4	2	959	1.408				
LA RIOJA	52	3	538	2.506				
Huesca	78	14	1.404	1.703				
Teruel	138	3	846	670				
Zaragoza	237	33	588	5.901				
ARAGON	453	50	844	5.143				
Barcelona	15		719					
Girona								
Lleida	128	9	1.743	1.924				
Tarragona	219	61	561	1.277	35	223	761	1.624
CATALUNA	362	70	1.144	1.592	35	223	761	1.624
BALEARES	65	1	403	2.000				
Avila								
Burgos	1		1					
León								
Palencia								
Salamanca	4		959					
Segovia								
Soria								
Valladolid								
Zamora	6		2.767					
CASTILLA Y LEON	11		1.340					
MADRID	4		249					
Albacete	151	30	1.151	2.091				
Ciudad Real	16	2	908	1.000				
Cuenca	123		1.795					
Guadalajara	4		525					
Toledo	20	1	473	3.000				
CASTILLA LA MANCHA	314	33	1.227	2.152				
Alicante	300	114	474	1.470				
Castellón	391	33	921	1.224	8		1.057	
Valencia	464	57	1.079	4.061	2		1.401	
C. VALENCIANA	1.155	204	839	1.977	10		1.102	
R. DE MURCIA	188	103	271	2.072				
Badajoz	18	2	326	3.800				
Cáceres								
EXTREMADURA	18	2	326	3.800				
Almería	45	3	326	318				
Cádiz								
Córdoba	2		740					
Granada	83	37	687	3.596				
Huelva	16		1.857					
Jaén	24		774					
Málaga	23		216					
Sevilla		5		1.500				
ANDALUCIA	193	45	519	1.932				
Palmas (Las)								
Sta. C. Tenerife								
CANARIAS								
ESPAÑA	2.819	513	686	2.494	45	223	807	1.624

3.10.10 FRUTALES TROPICALES. Número de parcelas aforadas y rendimiento

Provincias y CC.AA.	FRUTALES TROPICALES	
	PLATANO	
	Nº parcelas aforadas	Rendimientos
	Regadío	Kg/Ha Regadío
A Coruña		
Lugo		
Ourense		
Pontevedra		
GALICIA		
ASTURIAS		
CANTABRIA		
Alava		
Guipuzcoa		
Vizcaya		
PAIS VASCO		
NAVARRA		
LA RIOJA		
Huesca		
Teruel		
Zaragoza		
ARAGON		
Barcelona		
Girona		
Lleida		
Tarragona		
CATALUNA		
BALEARES		
Avila		
Burgos		
León		
Palencia		
Salamanca		
Segovia		
Soria		
Valladolid		
Zamora		
CASTILLA Y LEON		
MADRID		
Albacete		
Ciudad Real		
Cuenca		
Guadalajara		
Toledo		
CASTILLA LA MANCHA		
Alicante		
Castellón		
Valencia		
C. VALENCIANA		
R. DE MURCIA		
Badajoz		
Cáceres		
EXTREMADURA		
Almería		
Cádiz		
Córdoba		
Granada		
Huelva		
Jaén		
Málaga		
Sevilla		
ANDALUCIA		
Palmas (Las)		
Sta. C. Tenerife	63	43.439
CANARIAS	63	43.439
ESPAÑA	63	43.439

3.10.11 VIÑEDO. Número de parcelas aforadas y rendimiento

Provincias y CC.AA.	VIÑEDO							
	VIÑEDO, UVA DE MESA				VIÑEDO, UVA DE TRANSFORMACION			
	Nº parcelas aforadas		Rendimientos Kg/Ha		Nº parcelas aforadas		Rendimientos Kg/Ha	
	Secano	Regadío	Secano	Regadío	Secano	Regadío	Secano	Regadío
A Coruña	1		11.840		16		11.840	
Lugo					12		10.308	
Ourense					30	1	10.009	15.000
Pontevedra					87	2	11.818	13.528
GALICIA	1		11.840		145	3	11.090	13.673
ASTURIAS								
CANTABRIA								
Alava								
Guipuzcoa					14		14.740	
Vizcaya								
PAIS VASCO					14		14.740	
NAVARRA					77	69	7.888	8.313
LA RIOJA					216	59	6.699	7.355
Huesca					28	39	3.549	5.889
Teruel					52	6	5.812	7.867
Zaragoza					121	69	3.508	5.834
ARAGON					201	114	3.765	5.898
Barcelona					77	2	12.092	8.957
Girona					31		10.394	
Lleida					7	3	6.096	10.750
Tarragona					172	18	8.288	6.811
CATALUÑA					287	23	9.823	9.001
BALEARES					16	4	4.056	8.752
Avila					191		4.280	
Burgos					45		4.195	
León					34		5.592	
Palencia					23		4.726	
Salamanca					10		1.894	
Segovia					9		2.681	
Soria					54		2.640	
Valladolid					158	19	5.190	5.543
Zamora					235	9	4.187	5.494
CASTILLA Y LEON					759	28	4.441	5.530
MADRID					24		3.935	
Albacete					401	187	4.439	7.114
Ciudad Real					399	327	4.827	9.674
Cuenca					348	43	6.157	7.785
Guadalajara					18		3.818	
Toledo					298	136	4.121	8.168
CASTILLA LA MANCHA					1.464	693	4.894	8.866
Alicante	41	197	12.494	15.339	55	63	4.447	4.798
Castellón	6		1.962		22		3.220	
Valencia	13	9	3.758	9.857	589	157	7.502	12.099
C. VALENCIANA	60	206	10.192	15.027	666	220	7.084	10.122
R. DE MURCIA	1	58	25.000	27.668	117	69	3.307	8.072
Badajoz					260	48	5.366	6.531
Cáceres					27		3.487	
EXTREMADURA					287	48	5.250	6.531
Almería					2		2.097	
Cádiz					73	10	9.554	7.525
Córdoba					37	8	6.272	6.477
Granada	4	23	2.408	9.182	6	4	3.485	2.500
Huelva	3	2	9.831	12.000	121		7.223	
Jaén	1	1	9.200	9.200				
Málaga					15	7	3.870	7.756
Sevilla	12		10.090		1		1.000	
ANDALUCIA	20	26	9.847	9.756	255	29	6.248	6.550
Palmas (Las)					1		900	
Sta. C. Tenerife					56	21	6.739	10.578
CANARIAS					57	21	5.498	10.578
ESPAÑA	82	290	10.800	19.871	4.585	1.380	5.661	8.495

3.10.12 OLIVAR. Número de parcelas aforadas y rendimiento

Provincias y CC.AA.	OLIVAR							
	OLIVAR, ACEITUNA DE MESA				OLIVAR, ACEITUNA DE ALMAZARA			
	Nº parcelas aforadas		Rendimientos Kg/Ha		Nº parcelas aforadas		Rendimientos Kg/Ha	
	Secano	Regadío	Secano	Regadío	Secano	Regadío	Secano	Regadío
A Coruña								
Lugo								
Ourense								
Pontevedra								
GALICIA								
ASTURIAS								
CANTABRIA								
Alava								
Guipuzcoa								
Vizcaya								
PAIS VASCO								
NAVARRA					31	45	4.565	4.560
LA RIOJA					85	29	1.780	3.805
Huesca					49	23	1.278	2.244
Teruel					122	21	1.161	1.476
Zaragoza					104	58	710	2.273
ARAGON					275	102	1.061	2.040
Barcelona					12	1	1.775	10.000
Girona					50	1	2.634	8.000
Lleida					95	34	1.407	2.778
Tarragona					286	221	1.873	2.758
CATALUÑA					443	257	1.750	2.833
BALEARES					15	2	2.067	5.028
Avila					90		1.877	
Burgos								
León								
Palencia								
Salamanca					21		3.417	
Segovia								
Soria								
Valladolid					1		1.700	
Zamora					11		1.861	
CASTILLA Y LEON					123		2.435	
MADRID					35		499	
Albacete					181	83	374	777
Ciudad Real					377	33	978	1.115
Cuenca					181	5	771	1.838
Guadalajara					57		751	
Toledo					309	15	905	2.378
CASTILLA LA MANCHA					1.105	136	865	1.438
Alicante					310	259	452	666
Castellón					438	75	1.124	1.502
Valencia					567	285	1.780	3.576
C. VALENCIANA					1.315	619	1.148	1.691
R. DE MURCIA					140	186	2.589	6.857
Badajoz	4		1.512		455	33	2.223	3.793
Cáceres	95		2.755		87		2.482	
EXTREMADURA	99		2.638		542	33	2.282	3.793
Almería					138	65	1.492	3.451
Cádiz					46	12	2.077	8.691
Córdoba	1		2.950		168	36	3.104	4.232
Granada					186	284	2.612	2.801
Huelva	8		3.197		104	6	2.459	2.115
Jaén					473	577	3.385	4.693
Málaga					101	14	2.087	3.300
Sevilla	80	138	1.974	3.623	120	57	2.470	3.546
ANDALUCIA	89	138	2.145	3.623	1.336	1.051	2.901	4.179
Palmas (Las)								
Sta. C. Tenerife								
CANARIAS								
ESPAÑA	188	138	2.327	3.623	5.445	2.460	2.220	3.853

3.10.13 PRADERAS Y PASTOS. Número de parcelas aforadas y rendimiento

PRADERAS POLIFITAS								
Provincias y CCAA	Superficie Total Ha	Nº parcelas aforadas	% superficie según rendimientos kg/ha					
			< 10.000	10.000 - 25.000	25.000 - 50.000	50.000 - 75.000	> 75.000	Total
A CORUNA	37.249	38			6,37%	81,74%	11,90%	100,00%
LUGO	61.159	51		0,41%	58,46%	41,13%		100,00%
OURENSE	212	1					1	1
PONTEVEDRA	10.696	2			30,33%		69,67%	100,00%
GALICIA	109.315	92		0,26%	38,91%	54,04%	6,80%	100,00%
CANTABRIA	74	2				100,00%		100,00%
ESPAÑA	109.389	94		0,26%	38,44%	54,59%	6,71%	100,00%

PRADOS NATURALES								
Provincias y CCAA	Superficie Total Ha	Nº parcelas aforadas	% superficie según rendimientos kg/ha					
			< 10.000	10.000 - 25.000	25.000 - 50.000	50.000 - 75.000	> 75.000	Total
A CORUNA	74.122	176	6,40%	13,79%	71,55%	8,27%		100,00%
LUGO	146.844	379	1,02%	22,44%	63,43%	12,40%	0,71%	100,00%
OURENSE	33.858	77	3,44%	16,54%	63,88%	12,78%	3,37%	100,00%
PONTEVEDRA	31.586	147	10,41%	8,85%	80,74%			100,00%
GALICIA	286.409	779	3,02%	19,06%	66,25%	10,76%	0,90%	100,00%
P.DE ASTURIAS	162.680	1.186	6,58%	28,56%	56,24%	8,62%		100,00%
CANTABRIA	97.862	252	5,23%	27,34%	25,73%	41,70%		100,00%
ESPAÑA	546.951	2.217	5,35%	26,00%	49,39%	19,05%	0,21%	100,00%

PASTIZALES								
Provincias y CCAA	Superficie Total Ha	Nº parcelas aforadas	% superficie según rendimientos kg/ha					
			< 10.000	10.000 - 25.000	25.000 - 50.000	50.000 - 75.000	> 75.000	Total
A CORUNA	18.831	8		56,40%	43,60%			100,00%
LUGO	40.778	16		88,15%	11,85%			100,00%
OURENSE	81.211	10	4,13%	72,43%	21,73%	1,71%		100,00%
PONTEVEDRA								
GALICIA	140.820	34	1,03%	80,22%	18,32%	0,43%		100,00%
P.DE ASTURIAS	180.158	53	2,41%	54,34%	42,13%	1,12%		100,00%
CANTABRIA								
ESPAÑA	320.978	87	1,90%	63,85%	33,39%	0,86%		100,00%

3.11.- Cubiertas del suelo en cultivos leñosos y barbechos

Las parcelas en Barbecho y las de cultivos leñosos han sido clasificadas en función de la técnica de mantenimiento del suelo que ha podido ser observada en la investigación en campo de acuerdo con el siguiente esquema:

- Laboreo tradicional (LT): alterar y remover, mediante implementos mecánicos, el perfil del suelo en una profundidad igual o superior a 20cm.
- Laboreo mínimo (LM): laboreo superficial mediante la utilización de cultivadores, gradas y arado de cincel, cuya profundidad es menor de 20cm.
- Cubiertas vegetales espontáneas (CE): el suelo no recibe labor mecánica alguna, está protegido por una cubierta vegetal espontánea, cuyo crecimiento se controla ya sea de manera mecánica (siega), química (herbicidas) o pastoreo.
- Cubiertas vegetales sembradas (CS): el suelo no recibe labor mecánica alguna, está protegido por una cubierta vegetal sembrada de gramíneas (cebada, ballico, bromo, etc) o leguminosas (vezas, altramuces, etc), cuyo crecimiento se controla ya sea de manera mecánica (siega), química (herbicidas) o pastoreo.
- Cubiertas inertes (CP): el suelo está cubierto de restos de poda, piedras u otros compuestos inertes.
- Sin Mantenimiento (SM): el terreno no ha recibido en la última campaña ninguna labor de mantenimiento ni de control de vegetación, ya sea mecánica, química o de pastoreo.

En el caso de cultivos leñosos existe una categoría adicional:

- No laboreo en cultivos leñosos (NL): la calle de las plantaciones no recibe labor mecánica alguna, no se mantiene en ningún momento cubierta vegetal y suelen aparecer problemas de compactación.

3.11.1 Cubiertas del suelo en cultivos leñosos y barbechos. Distribución por Comunidades Autónomas (ha)

TECNICAS DE MANTENIMIENTO DEL SUELO	ESPAÑA	GALICIA	P.DE ASTURIAS	CANTABRIA	PAIS VASCO	NAVARRA	LA RIOJA	ARAGON	CATALUÑA
BARBECHO									
1 Laboreo tradicional	1.846.880	7.058	268	62	3.454	32.333	9.513	300.146	16.827
2 Laboreo mínimo	534.793	1.274	85	56	1	4.985	5.039	83.032	15.179
3 Cubierta vegetal espontánea	453.338	2.216		36	998	1.246	1.793	50.620	3.958
4 Cubierta vegetal sembrada	10.439	41						1.055	
5 Cubierta inerte	449							63	
6 Sin mantenimiento	403.716	1.576	23		990	5.601	3.684	62.147	7.225
7 No laboreo									
8 Sin información	266.064	339	39	16	163	13.501	575	28.022	14.082
Total BARBECHO	3.515.680	12.504	414	170	5.606	57.667	20.605	525.084	57.271
CITRICOS									
1 Laboreo tradicional	16.170								724
2 Laboreo mínimo	46.605								841
3 Cubierta vegetal espontánea	140.950	7			0				4.087
4 Cubierta vegetal sembrada	1.554								1.447
5 Cubierta inerte	11.452								3.880
6 Sin mantenimiento	19.144								546
7 No laboreo	74.204								324
8 Sin información	10.451	16							141
Total CITRICOS	320.530	23			0				11.989
FRUTALES DE PEPITA									
1 Laboreo tradicional	2.301	74	443		6	23	42	179	229
2 Laboreo mínimo	3.641				2	145	410	268	979
3 Cubierta vegetal espontánea	47.521	803	2.194		2.698	643	1.326	10.165	24.747
4 Cubierta vegetal sembrada	2.289		7		68	871	1.088	23	
5 Cubierta inerte	257								5
6 Sin mantenimiento	4.443	37	39		216	57	135	1.546	209
7 No laboreo	637								7
8 Sin información	4.133	382	736		252	49		999	469
Total FRUTALES DE PEPITA	65.221	1.296	3.419		3.242	1.788	3.001	13.187	26.639
FRUTALES DE HUESO									
1 Laboreo tradicional	11.126	22	0			361	186	1.775	1.521
2 Laboreo mínimo	34.284					65	590	5.635	1.916
3 Cubierta vegetal espontánea	66.158	547			49	310	876	18.930	20.148
4 Cubierta vegetal sembrada	1.286				5	359	487	371	23
5 Cubierta inerte	1.353					14			120
6 Sin mantenimiento	9.458	2			5	167	152	2.483	601
7 No laboreo	14.240							41	217
8 Sin información	15.330	102	24		5	6		2.109	1.276
Total FRUTALES DE HUESO	153.235	672	24		64	1.282	2.291	31.346	25.823
OTROS FRUTALES									
1 Laboreo tradicional	112.857	807	207			466	1.429	9.236	11.362
2 Laboreo mínimo	368.973	226			137	593	7.285	44.948	35.366
3 Cubierta vegetal espontánea	66.318	864	23	5	324	549	256	7.330	12.742
4 Cubierta vegetal sembrada	6.911				47		13	77	175
5 Cubierta inerte	5.926							59	1.504
6 Sin mantenimiento	103.742	285			280	692	1.569	14.731	14.480
7 No laboreo	26.191					151	17	2.019	6.322
8 Sin información	138.649	151	34		32	1.652	718	15.385	6.173
Total OTROS FRUTALES	829.567	2.333	264	5	819	4.103	11.287	93.784	88.124
VIÑEDO									
1 Laboreo tradicional	453.211	1.616				5.716	8.736	8.757	18.264
2 Laboreo mínimo	525.110	2.871		24	10.795	18.453	35.096	28.290	34.471
3 Cubierta vegetal espontánea	34.487	16.294	6	15	77	70	36	1.766	3.035
4 Cubierta vegetal sembrada	262	3							251
5 Cubierta inerte	1.286							12	
6 Sin mantenimiento	32.878	185			127	180	137	1.769	2.138
7 No laboreo	2.824	9					4	1	14
8 Sin información	85.786	4.494			966	2.780	1.479	4.328	3.009
Total VIÑEDO	1.135.845	25.470	6	39	11.965	27.200	45.488	44.922	61.182
OLIVAR									
1 Laboreo tradicional	506.459					2.047	698	5.373	9.817
2 Laboreo mínimo	1.019.253				177	2.360	2.114	30.499	35.518
3 Cubierta vegetal espontánea	389.440				4	48	884	3.443	10.960
4 Cubierta vegetal sembrada	16.886					104		135	181
5 Cubierta inerte	28.502								6.922
6 Sin mantenimiento	105.156				133	89	219	6.686	27.351
7 No laboreo	225.998					66	28	84	20.222
8 Sin información	184.845				24	201	17	11.128	5.141
Total OLIVAR	2.476.540				339	4.916	3.961	57.346	116.112
OTROS LEÑOSOS									
1 Laboreo tradicional	4.317								1.077
2 Laboreo mínimo	13.247								296
3 Cubierta vegetal espontánea	6.335								481
4 Cubierta vegetal sembrada	1.743								
5 Cubierta inerte	1.815								1.174
6 Sin mantenimiento	16.394								3.463
7 No laboreo	3.355								1.007
8 Sin información	11.298								1.760
Total OTROS LEÑOSOS	58.503								9.258

3.11.1 Cubiertas del suelo en cultivos leñosos y barbechos. Distribución por Comunidades Autónomas (ha)

TECNICAS DE MANTENIMIENTO DEL SUELO	BALEARES	CASTILLA-LEON	MADRID	CASTILLA LA MANCHA	C.VALEN-CIANA	R.DE MURCIA	EXTREMADU-RA	ANDALUCIA	CANARIAS
BARBECHO									
1 Laboreo tradicional	4.985	449.490	50.400	617.005	13.004	47.587	111.921	175.748	7.082
2 Laboreo mínimo	2.971	91.402	9.251	200.420	13.046	19.410	25.921	61.629	1.093
3 Cubierta vegetal espontánea	9.113	56.747	4.311	118.253	2.464	10.312	162.523	28.391	358
4 Cubierta vegetal sembrada	4.183	1.809		50	573		628	2.100	
5 Cubierta inerte	11			249			126		
6 Sin mantenimiento	8.431	79.693	9.291	110.107	17.297	7.856	51.548	37.213	1.032
7 No laboreo									
8 Sin información	3.675	52.936	3.893	46.208	9.646	5.565	23.564	62.001	1.841
Total BARBECHO	33.369	732.077	77.145	1.092.291	56.030	91.484	375.477	367.081	11.405
CITRICOS									
1 Laboreo tradicional	91				7.170	1.044	134	6.996	11
2 Laboreo mínimo	1.440				26.328	8.950	3	8.855	188
3 Cubierta vegetal espontánea	332				79.719	21.514		35.240	52
4 Cubierta vegetal sembrada	21				84		3		
5 Cubierta inerte					7.364			184	24
6 Sin mantenimiento	295				9.338	1.507		7.336	122
7 No laboreo	218				52.465	9.932		11.260	6
8 Sin información	548				1.756	2.408		5.321	261
Total CITRICOS	2.945				184.222	45.354	140	75.192	665
FRUTALES DE PEPITA									
1 Laboreo tradicional	9	97		219	678	12	27	240	23
2 Laboreo mínimo	22	616	7	126	520	23	121	379	23
3 Cubierta vegetal espontánea	5	1.296			1.261	719	378	1.286	
4 Cubierta vegetal sembrada		230							
5 Cubierta inerte					25			227	
6 Sin mantenimiento	45	895	9	36	568	417	16	220	
7 No laboreo	11	99		5	43	344		128	
8 Sin información	23	329	10	55	484	57	64	204	20
Total FRUTALES DE PEPITA	115	3.562	27	440	3.578	1.573	606	2.683	66
FRUTALES DE HUESO									
1 Laboreo tradicional	96	573		1.274	1.836	963	1.525	992	
2 Laboreo mínimo	125	406	21	1.623	7.334	10.354	1.858	4.298	59
3 Cubierta vegetal espontánea	72	409	130	58	3.423	4.997	10.306	5.814	87
4 Cubierta vegetal sembrada	29	11							
5 Cubierta inerte					637		582		
6 Sin mantenimiento	216	244	7	210	1.674	850	287	2.542	17
7 No laboreo		128		239	1.296	11.575	435	309	
8 Sin información	170	760		543	2.162	834	5.040	2.290	9
Total FRUTALES DE HUESO	709	2.532	157	3.948	18.363	29.573	20.033	16.245	173
OTROS FRUTALES									
1 Laboreo tradicional	6.869	1.036	22	13.132	23.695	15.124	9.253	20.208	11
2 Laboreo mínimo	9.036	549	283	32.259	55.001	77.227	730	105.264	69
3 Cubierta vegetal espontánea	16.527	284		808	5.396	1.341	3.066	16.512	293
4 Cubierta vegetal sembrada	6.271				72		256		
5 Cubierta inerte					1.334				3.028
6 Sin mantenimiento	9.692	1.180	489	5.491	21.974	9.762	1.592	20.651	875
7 No laboreo	202	12		347	1.327	396	618	14.781	
8 Sin información	16.375	12.623	7	9.236	18.132	12.471	4.008	32.663	8.988
Total OTROS FRUTALES	64.972	15.684	801	61.273	126.931	116.322	19.522	210.079	13.263
VIÑEDO									
1 Laboreo tradicional	622	14.503	5.162	252.963	21.743	25.798	76.230	12.096	1.006
2 Laboreo mínimo	2.044	36.858	5.352	264.719	52.292	8.308	5.962	17.058	2.518
3 Cubierta vegetal espontánea	18	6.206	83	1.941	552	901	360	2.426	703
4 Cubierta vegetal sembrada		7							
5 Cubierta inerte					21		1.142		112
6 Sin mantenimiento	38	5.513	2.055	11.274	4.506	1.788	716	1.602	851
7 No laboreo		1.253	13	243	48	809	298	2	131
8 Sin información	768	11.470	1.030	27.174	7.685	6.958	2.519	8.891	2.234
Total VIÑEDO	3.490	75.810	13.694	558.313	86.847	44.561	87.227	42.075	7.554
OLIVAR									
1 Laboreo tradicional	266	446	13.229	155.613	21.016	8.894	122.975	166.086	
2 Laboreo mínimo	847	776	8.604	156.118	28.106	6.551	16.747	730.828	8
3 Cubierta vegetal espontánea	5.607	11	1.403	17.869	8.351	1.443	35.476	303.942	
4 Cubierta vegetal sembrada	371						1.625	14.470	
5 Cubierta inerte				6.172	260		788	14.361	
6 Sin mantenimiento	2.522	520	1.828	18.898	11.930	1.269	9.033	24.677	
7 No laboreo	14	1.219	6	9.974	7.693	419	33.387	152.886	
8 Sin información	1.778	2.206	1.870	24.922	17.000	5.391	22.506	92.661	
Total OLIVAR	11.406	5.178	26.940	389.565	94.355	23.968	242.536	1.499.911	8
OTROS LEÑOSOS									
1 Laboreo tradicional	1.768				871	601			
2 Laboreo mínimo	2.853				8.441	743		914	
3 Cubierta vegetal espontánea	3.442				1.368	510		534	
4 Cubierta vegetal sembrada	1.409			335					
5 Cubierta inerte					640				
6 Sin mantenimiento	5.550				6.978	145		258	
7 No laboreo	151				350	22		1.824	
8 Sin información	4.673	69		89	3.199	550		949	8
Total OTROS LEÑOSOS	19.846	69		424	21.849	2.570		4.479	8

3.11.2 CUBIERTAS DEL SUELO EN CULTIVOS LEÑOSOS Y BARBECHO. Distribución según técnicas de mantenimiento del suelo (ha)

GRUPOS DE CULTIVO	COMUNIDAD AUTONOMA	Laboreo tradicional	Laboreo mínimo	Cubierta vegetal espontánea	Cubierta vegetal sembrada	Cubierta inerte	Sin mantenimiento	No laboreo	
BARBECHO	GALICIA	7.058	1.274	2.216		41		1.576	
	P.DE ASTURIAS	268	85					23	
	CANTABRIA	62	56	36					
	PAIS VASCO	3.454	1	998				990	
	NAVARRA	32.333	4.985	1.246				5.601	
	LA RIOJA	9.513	5.039	1.793				3.684	
	ARAGON	300.146	83.032	50.620	1.055	63		62.147	
	CATALUÑA	16.827	15.179	3.958				7.225	
	BALEARES	4.985	2.971	9.113	4.183	11		8.431	
	CASTILLA Y LEON	449.490	91.402	56.747	1.809			79.693	
	MADRID	50.400	9.251	4.311				9.291	
	CASTILLA LA MANCHA	617.005	200.420	118.253	50	249		110.107	
	C.VALENCIANA	13.004	13.046	2.464	573			17.297	
	R.DE MURCIA	47.587	19.410	10.312	628	126		7.856	
	EXTREMADURA	111.921	25.921	162.523				51.548	
	ANDALUCIA	175.748	61.629	28.391	2.100			37.213	
CANARIAS	7.082	1.093	358				1.032		
	ESPAÑA	1.846.880	534.793	453.338	10.439	449	403.716		
CULTIVOS LEÑOSOS	GALICIA	2.519	3.097	18.515		3		509	9
	P.DE ASTURIAS	650		2.223		7		39	
	CANTABRIA		24	20					
	PAIS VASCO	6	11.110	3.153	120			761	
	NAVARRA	8.613	21.616	1.621	1.335	14		1.185	217
	LA RIOJA	11.091	45.495	3.378	1.589			2.212	49
	ARAGON	25.320	109.639	41.634	607	71		27.214	2.151
	CATALUÑA	42.994	109.386	76.200	2.078	13.605		48.788	28.107
	BALEARES	9.721	16.367	26.003	8.102			18.359	596
	CASTILLA Y LEON	16.655	39.205	8.204	249			8.352	2.711
	MADRID	18.412	14.266	1.616				4.388	19
	CASTILLA LA MANCHA	423.200	454.846	20.675	335	6.172		35.909	10.809
	C.VALENCIANA	77.010	178.022	100.069	155	10.281		56.968	63.221
	R.DE MURCIA	52.436	112.156	31.424				15.738	23.496
	EXTREMADURA	210.144	25.421	49.586	1.883	2.511		11.644	34.737
	ANDALUCIA	206.618	867.596	365.754	14.470	14.772		57.286	181.190
CANARIAS	1.051	2.865	1.135		3.164		1.865	137	
	ESPAÑA	1.106.441	2.011.113	751.208	30.932	50.589	291.216	347.449	

4. - MODELOS DE CUESTIONARIOS Y CODIFICACIONES UTILIZADAS

4.1. - Modelos de cuestionarios utilizados

Para la recogida de la información de campo prevista en la Encuesta se han empleado cuatro tipos de cuestionarios que se incluyen a continuación:

- Cuestionario de la Encuesta del 3%.
- Cuestionario del Panel Territorial.
- Cuestionario de Frutales
- Cuestionario de Invernaderos

Los cuestionarios de la Encuesta del 3% y del Panel Territorial tienen por objeto la recogida de información sobre superficies y rendimientos. Son muy parecidos, con la única diferencia de que en el cuestionario del Panel Territorial aparecen dos nuevas columnas para consignar los posibles cambios en la distribución de superficies de cultivos que pudieran darse en la tercera visita que se realiza en la primavera del año siguiente.

Una gran parte de los cultivos de invernadero, no están presentes en el campo en el momento de la visita principal, que se realiza a principios de verano, por esta razón y como novedad este año, en los segmentos ubicados en zonas características de estos cultivos habrá que rellenar una ficha para cada uno de ellos, en la que se especificará para cada parcela el cultivo presente en el invernadero en cada una de las visitas adicionales que se haga al mismo. También se indicará el rendimiento anual para el cultivo así como su periodo de producción, es decir, fechas de inicio y fin de la recolección para cada uno de los cultivos presentes en el invernadero.

Aunque estos datos no se publicarán en este Boletín, dado que la presencia de estos cultivos en los invernaderos coincide en fechas con la publicación del presente Boletín, si hemos querido hacer referencia a la importancia de este nuevo estudio en la Encuesta de Superficies 2005.

MINISTERIO DE AGRICULTURA PESCA Y ALIMENTACION ENCUESTA SOBRE SUPERFICIES Y RENDIMIENTOS DE CULTIVOS

¿Cree necesario visitar nuevamente este segmento para poder contabilizar otras hortalizas? Si No

AÑO 2006

CODIGO ENCUESTADOR:
 NOMBRE ENCUESTADOR:
 FECHAS VISITAS⁽¹⁾: 1ª / / 06 2ª) / / 06 3ª) / / 06 4ª) / /

PROVINCIA: COLUMNA MAPA: | | | | COLUMNA SEGMENTO: | | | | PAG.:
 COMARCA: FILA MAPA: | | | | FILA SEGMENTO: | | | |

Nº Parcela	S/F ⁽⁴⁾ R/I	Código de suelo	SUPERFICIES VERANO 2006					SUPERFICIES OTOÑO 2006		RENDIMIENTOS				
			CULTIVO O USO DEL SUELO	GRUPO	CODIGO	I ⁽²⁾	OBSERVACIONES ⁽³⁾	CAMBIO DE CULTIVO		FECHA	CODIGO CULTIVO	RTO. Kg/Ha	ME-TODO	OBSERVACIONES ⁽²⁾
								CASO	INFORMACION					
1														
2														
3														
4														
5														
6														
7														
8														
9														
10														
11														
12														
13														
14														
15														
16														
17														
18														
19														
20														
21														

⁽¹⁾ Deberán realizarse los aforos de rendimientos de los cultivos en los segmentos que se encuentren marcados con la letra R.

⁽²⁾ En esta columna se identificarán las parcelas en las que será necesario realizar con posterioridad a la investigación de verano el correspondiente aforo (R) o investigación frutales (MN, PE, ME, AB, NR, MR, LI) (F)

⁽³⁾ En el caso de asociaciones consignar el reparto porcentual de los cultivos que las constituyan. Indicar también en "Observaciones" las especies en los casos de denominaciones genéricas (otras leguminosas, otras hortalizas, coníferas...).

⁽⁴⁾ En el apartado de S/F/R/I se deberá especificar los tipos de regadíos e invernaderos, incluso en los casos de parcelas no regadas en el año pero dotadas de la infraestructura necesaria.

Provincia:

Comarca:

Columna Mapa:

Fila Mapa:

Columna Segmento:

Fila Segmento:

Nº Parcela	S/F R/I	Código de suelo	SUPERFICIES VERANO 2006				SUPERFICIES OTONO 2006		RENDIMIENTOS					
			CULTIVO O USO DEL SUELO	GRUPO	CODIGO	I	OBSERVACIONES	CAMBIO DE CULTIVO		FECHA	CODIGO CULTIVO	RTO. Kg/Ha	METODO	OBSERVACIONES
								CASO	INFORMACIÓN					
22														
23														
24														
25														
26														
27														
28														
29														
30														
31														
32														
33														
34														
35														
36														
37														
38														
39														
40														
41														
42														
43														
44														
45														
46														
47														
48														
49														

Observaciones:

MINISTERIO DE AGRICULTURA PESCA Y ALIMENTACION **PANEL TERRITORIAL PARA EL SEGUIMIENTO COYUNTURAL DE LOS CULTIVOS AÑO 2006**

¿Cree necesario visitar nuevamente este segmento para poder contabilizar otras hortalizas? Si No

CODIGO ENCUESTADOR:
 NOMBRE ENCUESTADOR:
 FECHAS VISITAS⁽¹⁾: 1ª / / 06 2ª) / / 06 3ª) / / 06 4ª) / /

PROVINCIA: COLUMNA MAPA: COLUMNA SEGMENTO: PAG.:
 COMARCA: FILA MAPA: FILA SEGMENTO:

Nº Parcela	S/F ⁽⁴⁾ R/I	Código de suelo	SUPERFICIES VERANO 2006					SUPERFICIES OTOÑO 2006		RENDIMIENTOS				
			CULTIVO O USO DEL SUELO	GRUPO	CODIGO	I ⁽²⁾	OBSERVACIONES ⁽³⁾	CAMBIO DE CULTIVO		FECHA	CODIGO CULTIVO	RTO. Kg/Ha	METHODO	OBSERVACIONES ⁽²⁾
								CASO	INFORMACION					
1														
2														
3														
4														
5														
6														
7														
8														
9														
10														
11														
12														
13														
14														
15														
16														
17														
18														
19														
20														
21														

⁽¹⁾ Deberán realizarse los aforos de rendimientos de los cultivos en los segmentos que se encuentren marcados con la letra R.
⁽²⁾ En esta columna se identificarán las parcelas en las que será necesario realizar con posterioridad a la investigación de verano el correspondiente aforo (R) o investigación frutales (MN, PE, ME, AB, NR, MR, LI) (F)
⁽³⁾ En el caso de asociaciones consignar el reparto porcentual de los cultivos que las constituyan. Indicar también en "Observaciones" las especies en los casos de denominaciones genéricas (otras leguminosas, otras hortalizas, coníferas...)
⁽⁴⁾ En el apartado de S/F/R/I se deberá especificar los tipos de regadíos e invernaderos, incluso en los casos de parcelas no regadas en el año pero dotadas de la infraestructura necesaria .

Provincia:

Comarca:

Columna Mapa:

Fila Mapa:

Columna Segmento:

Fila Segmento:

Nº Parcela	S/F R/I	Código de suelo	SUPERFICIES VERANO 2006				SUPERFICIES OTONO 2006		RENDIMIENTOS					
			CULTIVO O USO DEL SUELO	GRUPO	CODIGO	I	OBSERVACIONES	CAMBIO DE CULTIVO		FECHA	CODIGO CULTIVO	RTO. Kg/Ha	METODO	OBSERVACIONES
								CASO	INFORMACIÓN					
22														
23														
24														
25														
26														
27														
28														
29														
30														
31														
32														
33														
34														
35														
36														
37														
38														
39														
40														
41														
42														
43														
44														
45														
46														
47														
48														
49														

Observaciones:



FICHA DE INVESTIGACIÓN DE HORTALIZAS, 2006-07

Código del encuestador:

Nombre: _____

Provincia.....

Comarca.....

Nº Mapa.....

Segmento Columna.....

 Fila.....

· Cualquier segmento es susceptible de ser visitado para detectar nuevas hortalizas, independientemente de que se investiguen rendimientos o no.

· Si la posición del segmento es (6-7) **NO** se realizarán aforos de cultivos.

Calendario de Investigaciones Propuesto

Nº de Visita	Fecha (mes)	Rendimientos (solo pos. 3-2)	Hortalizas
1	_____	<input type="checkbox"/>	<input type="checkbox"/>
2	_____	<input type="checkbox"/>	<input type="checkbox"/>
3	_____	<input type="checkbox"/>	<input type="checkbox"/>
4	_____	<input type="checkbox"/>	<input type="checkbox"/>
5	_____	<input type="checkbox"/>	<input type="checkbox"/>
6	_____	<input type="checkbox"/>	<input type="checkbox"/>

Nota: Fecha límite de las visitas 31 de marzo.

Cultivos Hortícolas a Investigar:

Visita 1:

Visita 2:

Visita 3:

Visita 4:

La presente ficha **solo ha de cumplimentarse en zonas hortícolas de regadío** en el caso de que se prevean visitas adicionales para la investigación especial de hortalizas y patata, habiéndose contestado afirmativamente a la pregunta que se formula en la parte superior derecha del cuestionario de superficies acerca de la necesidad de tener que visitar este segmento para detectar posibles cultivos hortícolas. **Los huertos familiares quedan exentos de esta investigación.**

Cualquier segmento es susceptible de ser visitado para detectar nuevas hortalizas, independientemente de que se investiguen rendimientos o no. Es decisión del encuestador, basándose en su experiencia y en el conocimiento de la zona, determinar el calendario idóneo para establecer las sucesivas visitas con el fin de detectar los cultivos hortícolas y la patata.

A continuación deberá especificarse, para cada una de las visitas que se prevean, la fecha idónea para visitar el segmento, y el tipo de investigación a realizar (rendimientos y/o hortalizas).

En la parte inferior de la ficha correspondiente a “cultivos hortícolas a investigar” deberán especificarse los cultivos por los que se prevén necesarias las visitas especificadas en el cuadro superior.

Ejemplo: En la visita de julio en un segmento de una zona hortícola, hay parcelas de melón y huerta vacía. Al planificar las visitas se prevén los posibles cambios de cultivo. En septiembre se prevé la aparición de cultivos de coliflor y en diciembre de lechuga. Se realizarán los aforos de melón si el segmento es de la posición 3-2 (a), en otro caso no sería necesario (b).

	Nº visita	Fecha	Rendimientos (solo pos. 3-2)	Hortalizas
(a)	1	<u>Septiembre</u>	<input checked="" type="checkbox"/>	<input checked="" type="checkbox"/>
	2	<u>Diciembre</u>	<input type="checkbox"/>	<input checked="" type="checkbox"/>
(b)	1	<u>septiembre</u>	<input type="checkbox"/>	<input checked="" type="checkbox"/>
	2	<u>Diciembre</u>	<input type="checkbox"/>	<input checked="" type="checkbox"/>

(a) segmentos posición (3-2): se realiza una visita adicional de hortalizas (diciembre), la visita de septiembre no es adicional ya que se hace al mismo tiempo que la de rendimientos.

(b) segmentos posición (2-6) y (6-7): se realizan dos visitas, estas son adicionales, porque se va expresamente al segmento para ver las hortalizas.

Cultivos Hortícolas a Investigar:

Visita 1:

Coliflor

Visita 2:

Lechuga

4.2. - Clasificación y codificación de usos del suelo

En memorias de encuestas anteriores se ha explicado el desarrollo de la codificación de los diferentes cultivos y otras cubiertas del suelo, mejorándose sucesivamente al abarcar más cultivos y ocupaciones, y al incluir códigos complementarios que aportan una valiosa información.

Aunque en el monográfico del Boletín de Estadística Agraria “*Encuesta sobre superficies y rendimientos de cultivos del año 1994*”, publicado en marzo de 1995, se da una extensa información acerca de la clasificación y codificación adoptadas, se incluyen para su recordatorio los cuadros con los códigos actualizados que han sido empleados en la presente edición:

- Tierras de Cultivo.
- Prados y pastizales permanentes.
- Otras tierras.
- Codificación de cultivos.

Una parcela se clasifica en alguno de los cultivos u otras cubiertas especificados en estos cuadros, indicándose además el código de grupo que sirve de contraste para la detección de posibles errores. En el caso de tratarse de tierra de cultivo se indica, además, el modo de cultivo:

- S.** Cultivo de secano.
- F.** Cultivo de secano en una parcela de regadío que no ha recibido ningún riego por falta de agua a causa de la sequía o por cualquier otro motivo.
- R.** Cultivo de regadío.
- I.** Cultivo en invernadero.

En el cuadro “Codificación de Cultivos” están también previstos una serie de códigos complementarios para añadir a los propios del cultivo o cubierta del suelo en los casos siguientes:

- **1, J y N.** Cultivos leñosos, en determinados estados de producción de las plantaciones: nueva plantación del año, plantación joven que aun no produce, y plantación cuyo cultivo se ha abandonado.
- **O.** Cultivos con cosecha nula a causa de la sequía u otro siniestro, y que no llegan a recolectarse ni siquiera para forraje.
- **B.** Cultivos que seguramente van a ser sembrados o plantados sobre un barbecho actual.
- **R.** Cultivos que ya han sido recolectados (rastrojera) en el momento de la visita al segmento.
- **I.** Cultivos en invernadero.
- **P.** Cultivo protegido (mallas, túneles, ...)
- **A.** Cultivo o cubierta del suelo asociado con arbolado forestal, diseminado o en lindes
- **F.** Parcelas de cultivos herbáceos con árboles frutales, vides u olivos dispersos o en linderos.

- **E:** Viñedo y plantaciones frutales en espaldera. Solo se consideran en estado de producción, por lo que este código es incompatible con los códigos 1, J y N.
- **Y:** Plantación fruta no comercial

Cuando en una misma parcela coexistan dos o más cultivos en forma asociada se anotan los nombres de todos ellos separados por un guión, y también los códigos (de cultivo) separados por un guión. En la columna grupo se introduce el código AS. Se anota en primer lugar el cultivo que realiza una ocupación mayor o más permanente del suelo, y en caso de duda el de cosecha con mayor valor económico. En observaciones se anotan los porcentajes de ocupación de suelo que corresponden a cada cultivo. Por ejemplo, en una asociación de naranjo y albaricoque: grupo (AS), código cultivo (NR-AB).

Los huertos familiares son una clase de asociación que excepcionalmente tienen código propio: grupo (TC) y código (HU). En este caso se anotan también en observaciones los códigos de los cultivos principales existentes en la parcela y los porcentajes de ocupación respectivos de cada uno de estos cultivos. En el caso de existencia de superficies no agrícolas y que estas sean muy pequeñas y no sea posible dibujarlas tampoco entrarán en el reparto de superficie de los cultivos que componen el huerto.

Las parcelas con infraestructura de regadío se tipifican en función de la modalidad del sistema de riego de acuerdo con la siguiente clasificación:

- **Tipo 1:** Riego por superficie o gravedad.
- **Tipo 2:** Riego por aspersión de tipo fijo.
- **Tipo 3:** Riego por aspersión de tipo automotriz.
- **Tipo 4:** Riego localizado.
- **Tipo 5:** Otros sistemas de riego.

Estos códigos se anotan a continuación del modo de cultivo, por lo que cuando este código sea Regadío (R) o Secano por Falta de Agua (F) necesariamente deberá de ir tipificado. Excepcionalmente, en algunos casos de Secano, cuando la parcela cuente con infraestructura para Riego y no se haya regado por causas distintas a la falta de agua el código (S) deberá completarse con el tipo de riego.

Los invernaderos se tipifican de acuerdo a su tecnificación en cuatro categorías que se relacionan a continuación:

- **Tipo 1:** Invernaderos elementales.
- **Tipo 2:** Invernaderos sencillos.
- **Tipo 3:** Invernaderos altamente tecnificados.
- **Tipo 4:** Otros invernaderos no citados anteriormente.

Toda parcela en la que se indique que la forma de cultivo es Invernadero se clasifica en alguno de estos tres tipos, indicándolo junto a la letra I. Por ejemplo I2.

En el caso de las especies de frutales, objeto de investigación especial, debe consignarse el sistema de conducción del cultivo. En el cuestionario de Frutales se ha

incluido una columna encabezada por la palabra “Forma”. En ella se anotará una de las letras que figuran a continuación:

- L: Plantación sin conducción o libre.
- E: Tipo espaldera. Cuando el empalizado consiste en un soporte vertical que conduce a la planta, independientemente de que el sistema de poda sea tipo palmeta, en cordones, etc.
- P: Tipo parral. Cuando el empalizado consiste en un soporte horizontal situado en altura que conduce a la planta.
- O: Otro tipo de forma. Se describe en observaciones.

Para la recogida de los datos sobre variedades de Frutales se ha utilizado una codificación distinta que se publica junto con los resultados de esta investigación en un número especial del Boletín Mensual de Estadística.

CODIFICACION DE CULTIVOS
(Encuesta sobre superficies y rendimientos de cultivo y Panel territorial 2006)

CULTIVOS HERBACEOS		CULTIVOS LENOSOS (ver códigos complementarios en campo)	
Código	Nombre	Código	Nombre
Cereales Grano (CE)		Cítricos (CI)	
TD	Trigo duro	NR	Naranja
TB	Trigo blando	MR	Mandarino
C2	Cebada 2 carreras	LI	Limonero
C6	Cebada 6 carreras	NG	Naranja amargo
AV	Avena	PA	Pomelo
CN	Centeno	AX	Otros cítricos*
TT	Triticale	Frutales no Cítricos (FR)	
AR	Arroz	MN	Manzano
MA	Maíz	PE	Peral
SR	Sorgo	MB	Membrillero
MC	Mezcla de cereales grano	NI	Níspero
CX	Otros cereales grano (escaña, alpiste, etc.) (*)	AB	Albaricoquero
Leguminosas Grano (LE)		CE	Cerezo y guindo
JS	Judías secas	ME	Melocotonero y nectarinas
HS	Habas secas	CR	Ciruelo
LE	Lentejas	HI	Higuera
GA	Garbanzos	CH	Chirimoyo
GS	Guisantes secos	AU	Aguacate
VE	Veza	PL	Platanera
AT	Altramuz	CQ	Caqui
AL	Algarrobas	PY	Papaya
YE	Yeros	PÑ	Piña
LX	Otras leguminosas grano (almortas, alholva, etc.) (*)	KW	Kiwi
Tubérculos Consumo Humano (TU)		CU	Chumbera
PT	Patata	MG	Mango
BT	Batata, boniato	GR	Granado
CY	Chufa	AM	Almendro
TX	Otros tubérculos para consumo humano (*)	NU	Nogal fruto
Industriales (IN)		AE	Avellano
CA	Caña de azúcar	FX	Otros frutales (datilera, castaño fruto, pistacho, etc.)*
RM	Remolacha azucarera	Viñedo (VI)	
AD	Algodón	VM	Viñedo de uva de mesa
GI	Girasol	VT	Viñedo de uva de transformación
SO	Soja	Olivar (OL)	
CZ	Colza	OM	Olivar de aceituna de mesa
LN	Lino (textil u oleaginoso)	OT	Olivar de aceituna de almazara
CC	Cacahuete	Otros Cultivos Leñosos (OC)	
OX	Otras oleaginosas (cártamo etc.) (*)	AO	Algarrobo
TA	Tabaco	NX	Otros cultivos leñosos (alcaparra, mimbrera, morera, etc.)*
PD	Pimiento Pimentón	Viveros (VV)	
CD	Condimentos (anís, azafrán, etc.)	VV	Viveros
LU	Lúpulo	Nuevas Ocupaciones de Interés (SF)	
AA	Aromáticas (lavanda, lavandín, etc.)	CP	Chopo
IX	Otros cultivos industriales (cañamo, achicoria, medicinales, etc.) (*)	CODIGOS COMPLEMENTARIOS	
Forrajeras (FO)		I	Nueva plantación del año
MF	Maíz forrajero	J	Plantación joven que no produce
AF	Alfalfa (Producción anual en verde)	N	Cultivo abandonado
VF	Veza (veza+cereal) para forraje	Y	Cultivos leñosos que no están en plantación regular
FV	Otros forrajes (cereales de invierno, sorgo, ballico, trébol, esparceta, etc.) (*)	E	Cultivo en espaldera
PP	Praderas polifitas (sembradas) (Producción anual en verde)	O	Cultivos con producción nula
NF	Nabo forrajero	B	Cultivo seguramente a sembrar o plantar sobre barbecho actualmente preparado
RF	Remolacha forrajera	R	Cultivo ya recolectado, [rastrojera del cultivo]
CS	Col forrajera	I	Cultivo en invernadero (clasificar con 1,2 ó 3)
RX	Otras plantas de escarda forrajeras (calabaza forraj., pataca, etc.) (*)	P	Cultivo protegido (túnel, malla, etc.)
Hortalizas (HO)		A	Cultivos con arbolado forestal, diseminado o en linderos 15 o más pies por ha, (encinas, alcornos, etc.) (*)
FN	Fresa, Fresón	F	Cultivos con frutales diseminados o en lindero (< 20 pies/Ha.) (*)
AZ	Acelga	Otros códigos de control:	
AJ	Ajo	Otras Superficies de Cultivo (TC) (Ba, Po, Hu)	
AC	Alcachofa	Prados y Pastizales (PP)	
AP	Apio	Superficie Forestal Arbolada y Matorral (SF)	
BE	Berenjena	Otras Superficies no Cultivadas (OS)	
CW	Calabaza	Asociaciones de cultivo (AS)	
CB	Calabacín	Encuesta sobre frutales	
HP	Champiñón	Cultivos no aforables	
CL	Cebolla	(*) Especificar el nombre en observaciones.	
CI	Col Brocoli		
CM	Col Repollo		
CK	Coliflor		
EL	Escarola		
EP	Espárrago		
MD	Maíz dulce		
Flores y Ornamentales (FL)			
FO	Flores y ornamentales (*)		
Invernaderos Vacíos (TV)			
VA	Superficie vacía en invernadero		

Deben complementarse según las técnicas de mantenimiento de suelo en la columna "código de suelo" todos los cultivos leñosos, barbechos y posos, códigos: LT, LM, CE, CS, CP, SM y NL

CATEGORIA: TIERRAS DE CULTIVO (1)

Ocupación del suelo	Nombre y Código de los Cultivos	
	Sin árboles forestales o con árboles cuyo vuelo cubre menos del 5% de la superficie (2)	Con arbolado forestal cuyo vuelo cubre más del 5% de la superficie (3) Dehesas de labor con arbolado
Cultivos Herbáceos: cereales, leguminosas, tubérculos, industriales, forrajeros, hortalizas y flores cultivadas en campo	Cultivo X Código: XX	Cultivo X con arbolado Código: XXA
Suelo en barbecho, o descanso anual, que ha recibido algunas labores (4), con exclusión de la superficie de huerta vacía.	Barbecho Código: BA	Barbecho con arbolado Código: BAA
Pasto natural, incluso pasto pobre, aprovechado por el ganado, y con signos de haber sido labrado dentro de los últimos 5 años (5)	Posío Código: PO	Posío con arbolado Código: POA
Cultivos leñosos: cítricos, frutales no cítricos, viñedo, olivar, etc.	Cultivo X Código: XX	
Cultivos en invernadero: hortalizas, flores, ornamentales, etc.	Cultivo X en invernadero Código: XXI	
Parcelas de menos de 500 m ² con hortalizas, patatas, otros cultivos herbáceos y/o pies sueltos de frutales, cuya producción se destina principalmente al autoconsumo (6)	Huerto familiar Código: HU	

- (1) Son tierras dedicadas a la obtención de productos agrícolas. Las tierras de cultivo abandonadas y sin ningún aprovechamiento se incluirán en la categoría de Otras tierras como Baldío. Los nombres de todos los cultivos considerados en la Encuesta, así como sus correspondientes códigos, representados de forma genérica en este cuadro por “Cultivo X” y “XX” respectivamente, **pueden verse en el cuadro titulado “CODIFICACION DE CULTIVOS”. Igualmente figuran en dicho cuadro los códigos de grupo que son aplicables en cada caso.**
- (2) Una cabida cubierta del 5% equivale aproximadamente a 15 pies de arbolado adulto por Ha. En el caso de presencia de pies sueltos de árboles forestales se anotará su nombre en Observaciones, p.e.: “Encinas aisladas”.
- (3) Se anotará en Observaciones el nombre de la especie forestal correspondiente, p.e.: “Encinas”.
- (4) Comprende el barbecho blanco o tradicional y el barbecho por retirada del cultivo por motivo de la PAC. Se incluyen también las tierras sembradas para enterrar las plantas como abono en verde, en el caso de que se conozca esta circunstancia. No se tienen en cuenta las tierras de huertas temporalmente vacías, que se atribuirán al código de cultivo VH dentro del grupo de hortalizas. Se estima que en un plazo superior a 5 años sin labrar la parcela no debería ser considerada como barbecho sino como baldío.
- (5) Es el caso p.e., de las hojas a pasto en las rotaciones al tercio, cuarto, quinto, etc, que suelen practicarse en las dehesas de labor, y que el año de la encuesta no se han labrado. Por lo tanto sólo se clasificarán parcelas como posío en zonas con ganadería extensiva.
- (6) Se anotarán en observaciones los códigos de los cultivos principales existentes en la parcela y los porcentajes de ocupación respectivos de cada uno de estos cultivos..

CATEGORIA: PRADOS Y PASTIZALES PERMANENTES (1)

Ocupación del Suelo	Nombre y Código de los Aprovechamientos	
	Sin árboles forestales o con árboles cuyo vuelo cubre menos del 5% de la superficie (2)	Con arbolado forestal cuyo vuelo cubre más del 5% de la superficie (3) Dehesas de pastos con arbolado
Prado natural, de secano o regadío, que se siega al menos una vez al año.	Prado Natural Código: PR	Prado natural con arbolado Código: PRA
Pasto de alta montaña, aprovechado a diente, preferentemente durante el verano.	Pastizal de alta montaña Código: PH	Pastizal de alta montaña con arbolado Código: PHA
Pasto natural permanente, incluso pasto pobre, aprovechado por el ganado, preferentemente en otoño-primavera. Puede tener hasta un 20% de matorral. (4)	Pastizal Código: PS	Pastizal con arbolado Código: PSA
Pastizal, aprovechado por el ganado, con un 20% o más de matorral. (5)	Pastizal matorral Código: PM	Pastizal matorral con arbolado Código: PMA

- (1) Son tierras dedicadas a la producción de hierba o pasto de forma permanente por un periodo de cinco años o más y utilizadas principalmente para aprovechamiento ganadero. **Se les asignará el código de grupo PP a todas las ocupaciones.**
- (2) Una cabida cubierta del 5% equivale aproximadamente a 15 pies de arbolado adulto por Ha. En el caso de presencia de pies sueltos de árboles forestales se anotará su nombre en Observaciones, p.e.: “Encinas aisladas”.
- (3) Se anotará en Observaciones el nombre de la especie forestal correspondiente, p.e.: “Encinas”.
- (4) Se entiende por matorral todo terreno con predominio de arbustos o plantas sufruticosas espontáneas tales como: jara, brezo, tojo, retama, piorno, coscoja, espinos, lentisco, romero, tomillo, etc.
- (5) El grado de aprovechamiento ganadero depende de la clase y proporción de matorral en el terreno, disponibilidad de ganado, mano de obra, climatología en el año, etc.

CATEGORIA: OTRAS TIERRAS (1)

Ocupación del suelo		Código de grupo de los Aprovechamientos	Nombre y código de los Aprovechamientos
Superficie forestal arbolada como manifestación dominante (arbolado forestal cuyo vuelo cubre más de 20% de la superficie. (2) (3)	Pino, abeto, enebro, sabina, etc.	SF	Coníferas Código: CO
	Haya, roble, rebollo, encina, alcornoque, castaño, nogal, etc. (no cultivados para fruto)		Frondosas crecimiento lento Código: FL
	Chopo		Código: CP
	Eucalipto, sauce, aliso y otras frondosas de crecimiento rápido		Frondosas crecimiento rápido Código: FR
	Mezcla de Coníferas y frondosas		Coníferas y frondosas Código: CF
Matorral como manifestación dominante, incluso matorral con pastizal, no aprovechado por el ganado en forma apreciable	Con arbolado forestal cuyo vuelo cubre del 5% al 20% de la superficie (2)	OS	Matorral con arbolado Código: MLA
	Sin árboles forestales o con árboles cuyo vuelo cubre menos del 5% de la superficie (4)		Matorral Código: ML
Terreno inculto, raso y de muy escasa vegetación herbácea, sin aprovechamiento ganadero apreciable, en algún momento muy anterior	OS	Erial Código: ER	
Terreno con cubierta vegetal principal de esparto, que generalmente no se recolecta		Espartizal Código: ES	
Terreno anteriormente de cultivo y actualmente yermo, abandonado o no utilizado para agricultura ni la ganadería por razones económicas, sociales, o previsiblemente a urbanizar (5)		Baldío Código: BL	
Rocas, pedregales, graveras, arenas, dunas, playas, torrenteras, nieves perpetuas, etc.	IM*		
Poblaciones, edificaciones, caminos, carreteras, vías ferreas, parques urbanos, zonas industriales, militares, etc.	NA*		
Ríos, canales, lagos, lagunas, lagunas costeras cerradas por tierra, embalses, charcas, zonas húmedas, etc. Agua dulce o raramente salada (6)	AG*		
Mar, lagunas litorales comunicadas con el mar, estuarios, etc. (6) Agua salada o salobre	MO	Mar y lagunas litorales Código: AS	

(1) Todas las demás superficies no utilizadas para la agricultura ni aprovechamiento ganadero principalmente. **Se asignarán los códigos de grupo SF para las parcelas de superficie forestal arbolada y el matorral y OS para el resto de las ocupaciones.**

(2) Se anotará en Observaciones el nombre de la especie forestal correspondiente, p.e.: "Pino pinaster"

(3) En el caso de repoblaciones nuevas del año se añadirá un 1 como código complementario, p.e.: una repoblación de pinos en el año se codificará como CO1.

(4) En el caso de presencia de pies sueltos de árboles forestales se anotará su nombre en Observaciones, p.e.: "Encinas sueltas".

(5) Estos terrenos pueden volverse a poner en producción con los medios normalmente disponibles en la explotación.

(6) Los márgenes de aguas interiores y mar se clasificarán según su ocupación actual: improductivo, matorral, pastizal, frondosas crecimiento rápido, etc.

(*) Ver codificación en hoja complementaria.

CATEGORIA: IMPRODUCTIVOS, NO AGRICOLAS Y AGUAS INTERIORES

Ocupación del suelo		Código de grupo	Nombre y código	
Rocas, pedregales, graveras, arenales, dunas, playas, torrenteras, nieves perpetuas, etc.		IM	Rocas, canchales, campos de lava y pedregales (I1)	
			Canteras, graveras, arenales, extracción de áridos, minas, zonas extractivas (I2)	
			Dunas y playas (I3)	
			Torrenteras, barrancos, cárcavas (I4)	
			Glaciares y nieves perpetuas (I5)	
			Tierras pantanosas, humedales, tuberías (excluir encharcamientos transitorios) (I6)	
			Tratamiento de residuos, vertederos, basureros, depósitos de escombros (I7)	
			Cortafuegos (I8)	
No agrícola	Producción de energía	NA	Parques eólicos, centrales térmicas, nucleares, subestaciones de transformación.. (EN)	
	Industria		Polígonos industriales (N0)	
			Industria alimentaria, bodegas, almazaras, mataderos, centrales hortofrutícolas (N1)	
			Industria textil (N2)	
			Industria del carbón y del metal (desguaces, chatarrerías) (N3)	
			Fabricación de materiales de construcción (N4)	
			Industria química (N5)	
			Fabricación de maquinaria y bienes de equipo (N6)	
	Industria de la madera (Fábricas de muebles de maderas) (N7)			
	Transportes		Ferrocarril (T1)	
			Red viaria (carreteras, caminos, áreas de descanso, instalaciones hosteleras anejas, otras zonas anejas, gasolineras ,talleres) (T2)	
			Aeropuertos civiles o de usos mixto (Incluso terminales y zonas de servicio) (Militares como E9) (T3)	
			Puertos e instalaciones portuarias (T4)	
	Almacenamiento		Tuberías (conducciones de agua, gas, petróleo) (T5)	
			Naves, silos, almacenes, balsas de alpechín o purines, graneros, pajares, cubiertos o al aire libre, almiares, medas (AN)	
	Obras en construcción		Obras en construcción, perforaciones (OB)	
	Edificaciones		Zonas de Ocio	Deportivas, piscinas públicas (No incluir las zonas de aprovechamiento cinegético, incluir plazas de toros) (O1)
				Cámpings (O2)
				Poblaciones (ciudades, pueblos aldeas) (E1)
				Edificaciones aisladas de uso no agrícola (Chalets, casas aisladas, Garajes, jardines y piscinas de estas construcciones) (E2)
				Instalaciones ganaderas y refugios para el ganado (granjas, apriscos, colmenares, corrales, palomares, perreras,...) (E3)
				Torres eléctricas, antenas de repetición (E4)
				Estaciones de bombeo, depuradoras, depósitos de agua potable (E5)
Cortijos, Masías, Caseríos, Casas de labor con dependencias anejas, se excluyen las casetas identificadas en E8... (E6)				
Edificaciones aisladas en ruinas (E7)				
Casetas agrícolas (riego, aperos...) y eras (E8)				
Servicios comunitarios (Asistenciales, recreativos, sanitarios, cementerios, militares, religiosos, hosteleros, recintos feriales...) (E9)				
Aguas Interiores		AG	Aguas interiores no corrientes (Embalses, pantanos, lagos, lagunas...) (A1)	
			Cursos fluviales (Ríos, arroyos...) (A2)	
			Infraestructuras hidráulicas de conducción abierta (Acequias, canales...) (A3)	
			Balsas de riego, charcas, fuentes, pozos (A4)	

ESYRCE

Encuesta sobre Superficies y Rendimientos de Cultivos



MINISTERIO
DE AGRICULTURA, PESCA
Y ALIMENTACIÓN