Informe Semanal de Precios y Mercados

SECTOR VACUNO DE CARNE

SEMANA 31/2024 (del 29 de julio al 4 de agosto de 2024)



Subdirección General de Producciones Ganaderas y Cinegéticas
Dirección General de Producciones y Mercados Agrarios

MINISTERIO DE AGRICULTURA, PESCA Y ALIMENTACIÓN





Aviso Legal: los contenidos de esta publicación podrán ser reutilizados, citando la fuente y la fecha, en su caso, de la última actualización.

Elaboración:

Subdirección General de Producciones Ganaderas y Cinegéticas
Dirección General de Producciones y Mercados Agrarios.
Ministerio de Agricultura, Pesca y Alimentación



MINISTERIO DE AGRICULTURA, PESCA Y ALIMENTACIÓN

Edita:

© Ministerio de Agricultura, Pesca y Alimentación
Secretaría General Técnica
Centro de Publicaciones

Referenciar el documento como: "Informe Semanal de Precios y Mercados :SECTOR VACUNO DE CARNE", Subdirección General de Producciones Ganaderas y Cinegéticas, Dirección General de Producciones y Mercados Agrarios.

Catálogo de Publicaciones de la Administración General del Estado:

<https://cpage.mpr.gob.es/>

NIPO: 003190877

ÍNDICE

1. Resumen Precios mercado España sector vacuno de carne

Tabla y Gráfico nº 1

2. Evolución de los precios de mercado en Euros / 100 kg. canal (Tablas y Gráficos)

Añojos (Categoría AR3) -

Tabla y Gráfico nº 2

Vacas (Categoría DO) -

Tabla y Gráfico nº 3

Novillas (Categoría ER) -

Tabla y Gráfico nº 4

Terneas (Categoría ZR) -

Tabla y Gráfico nº 5

3. Evolución de los precios de mercado en EEMM más representativos (Tabla y Gráficos)

Añojos (Categoría AU y AU3) - Tabla y Gráfico nº 6

Novillas (Categorías EU2 y EU3) - Tabla y Gráfico nº 7

Ternea (Categoría Z) - Tabla y Gráfico nº 8

4. Evolución del precio de los terneros para cebo (Tablas y Gráficos)

Precios en vivo de terneros frisones menores de un mes -

Tabla y Gráfico nº 9

Precios en vivo de terneros cruzados de menos de un mes -

Tabla y Gráfico nº 10

Precios en vivo terneros 8 días - 4 semanas. Comparativa España- Ue - Tabla y Gráfico nº 11

Precios en vivo de terneros pasteros de 6 a 12 meses -

Tabla y Gráfico nº 12

Precios en vivo de terneros pasteros de 6 a 12 meses. Comparativa España- Ue - Tabla y Gráfico nº 13

Tabla nº I Resumen Precios mercado España sector vacuno de carne

| RESUMEN PRECIOS SECTOR VACUNO DE CARNE 2024 | | | | | | | |
|---|-----------------------|----------------------|-------------------------|-----------------------|----------------------------------|----------------------------------|-------------------------------|
| MES - SEMANA | AÑOJO AR3 €/100 Kg | VACAS DO €/100 Kg | NOVILLAS ER €/100 Kg | TERNERA ZR €/100kg | FRISONES MENOS 1 MES €/cabeza | CRUZADOS MENOS 1 MES €/cabeza | PASTEROS 6-12 MES €/100 Kg |
| 1 | 504,36 | 342,15 | 534,81 | 528,26 | 91,58 | 196,73 | 322,05 |
| 2 | 503,85 | 348,16 | 515,78 | 525,42 | 89,61 | 202,14 | 324,28 |
| 3 | 493,07 | 349,10 | 512,34 | 522,45 | 87,65 | 200,71 | 325,47 |
| 4 | 504,66 | 345,64 | 521,06 | 519,74 | 87,67 | 201,70 | 328,28 |
| 5 | 505,85 | 348,23 | 509,09 | 516,40 | 87,70 | 199,00 | 331,02 |
| 6 | 512,24 | 352,95 | 515,57 | 517,69 | 87,71 | 197,13 | 333,57 |
| 7 | 505,53 | 356,82 | 509,01 | 521,23 | 85,75 | 197,13 | 336,24 |
| 8 | 514,97 | 362,77 | 522,08 | 529,89 | 85,72 | 197,14 | 339,46 |
| 9 | 517,23 | 353,65 | 540,34 | 525,88 | 93,65 | 204,72 | 341,54 |
| 10 | 513,02 | 353,96 | 528,30 | 541,15 | 95,60 | 207,65 | 350,39 |
| 11 | 514,51 | 363,52 | 524,67 | 540,79 | 100,46 | 210,41 | 354,41 |
| 12 | 534,53 | 368,48 | 535,20 | 541,03 | 105,94 | 210,50 | 354,95 |
| 13 | 535,53 | 370,19 | 518,60 | 541,01 | 105,94 | 213,30 | 356,18 |
| 14 | 537,95 | 361,78 | 523,23 | 542,80 | 105,94 | 213,21 | 358,34 |
| 15 | 536,35 | 370,46 | 529,24 | 537,75 | 111,42 | 213,31 | 358,44 |
| 16 | 535,94 | 374,33 | 531,66 | 541,24 | 111,41 | 213,32 | 358,46 |
| 17 | 532,17 | 382,01 | 548,57 | 536,42 | 111,43 | 217,94 | 360,14 |
| 18 | 535,08 | 376,62 | 522,29 | 541,82 | 111,43 | 217,94 | 360,14 |
| 19 | 528,39 | 374,98 | 514,42 | 538,94 | 111,42 | 217,77 | 360,14 |
| 20 | 534,7 | 378,01 | 525,7 | 540,43 | 114,37 | 219,97 | 360,14 |
| 21 | 532,33 | 382,51 | 534,75 | 541,1 | 113,90 | 219,85 | 360,16 |
| 22 | 539,61 | 380,94 | 541,04 | 540,44 | 113,90 | 219,85 | 360,41 |
| 23 | 541,12 | 385,24 | 540,79 | 538,89 | 113,92 | 221,27 | 360,95 |
| 24 | 534,82 | 384,14 | 541,3 | 542,7 | 116,64 | 222,63 | 361,17 |
| 25 | 534,53 | 383,54 | 541,43 | 542,1 | 116,66 | 222,72 | 361,24 |
| 26 | 535,64 | 375,87 | 528,01 | 532,42 | 116,63 | 221,43 | 363,55 |
| 27 | 533,22 | 376,84 | 531,41 | 533,12 | 116,62 | 222,63 | 364,98 |
| 28 | 536,24 | 378,11 | 543,43 | 534,26 | 116,65 | 221,78 | 364,02 |
| 29 | 530,53 | 375,38 | 542,42 | 541,41 | 116,66 | 222 | 364,02 |
| 30 | 533,21 | 377,13 | 542,19 | 539,63 | 116,71 | 224,86 | 365,08 |
| 31 | 531,17 | 380,18 | 522,14 | 542,07 | 119,50 | 228,13 | 367,70 |
| 32 | | | | | | | |
| 33 | | | | | | | |
| 34 | | | | | | | |
| 35 | | | | | | | |
| 36 | | | | | | | |
| 37 | | | | | | | |
| 38 | | | | | | | |
| 39 | | | | | | | |
| 40 | | | | | | | |
| 41 | | | | | | | |
| 42 | | | | | | | |
| 43 | | | | | | | |
| 44 | | | | | | | |
| 45 | | | | | | | |
| 46 | | | | | | | |
| 47 | | | | | | | |
| 48 | | | | | | | |
| 49 | | | | | | | |
| 50 | | | | | | | |
| 51 | | | | | | | |
| 52 | | | | | | | |
| P.MEDIO | 525,237 | 368,184 | 528,738 | 534,790 | 105,167 | 212,867 | 351,836 |
| PR. MIN. | 493,070 | 342,150 | 509,010 | 516,400 | 85,720 | 196,730 | 322,050 |
| PR. MAX. | 541,120 | 385,240 | 548,570 | 542,800 | 119,500 | 228,130 | 367,700 |

Fuente: S. G. de Análisis, Coordinación y Estadística (MAPA)

Elaboración: S. G. de Producciones Ganaderas y Cinegéticas

Evolución PRECIOS medios VACUNO DE CARNE en ESPAÑA. 2024

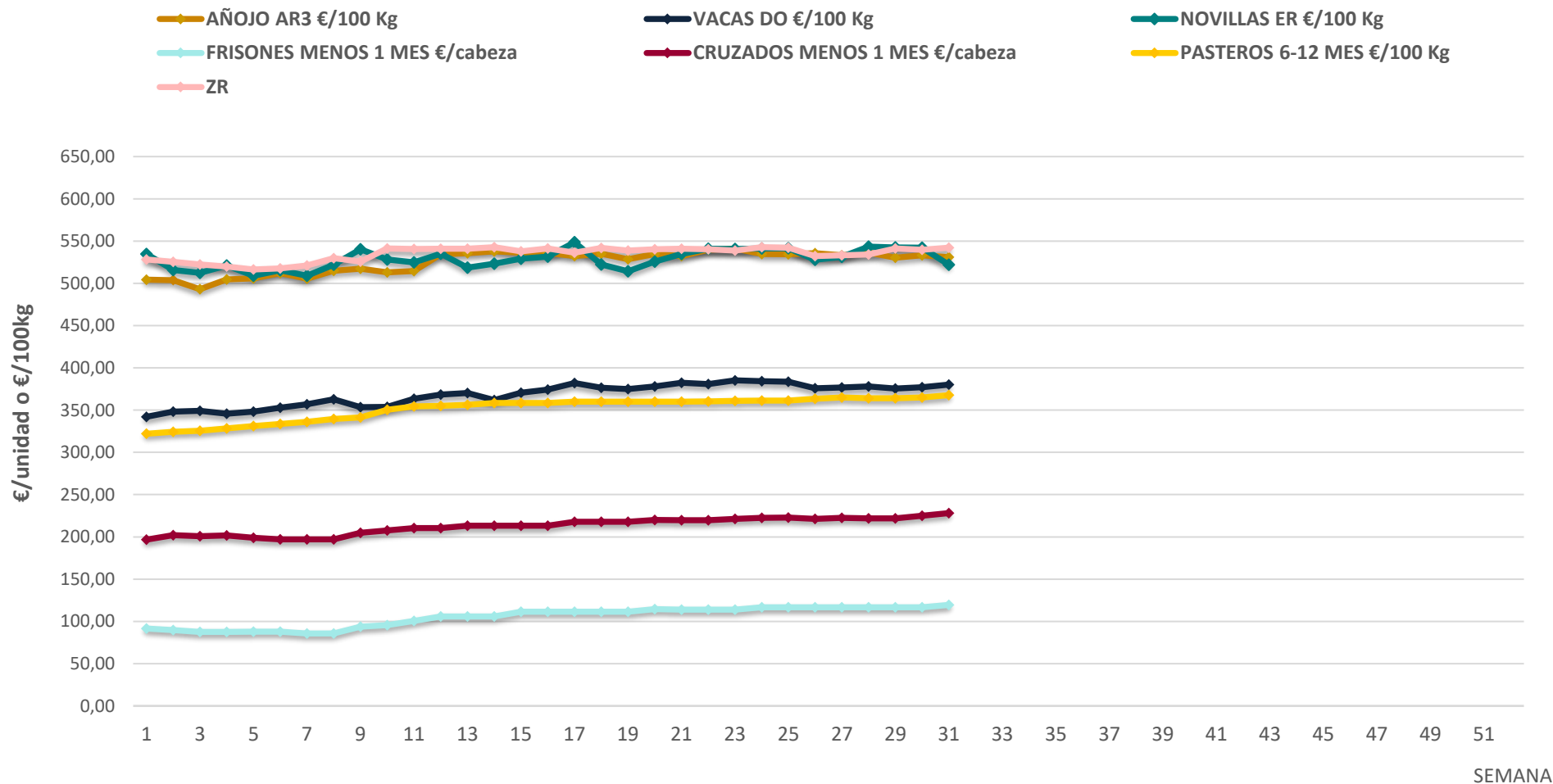

Fuente: S. G. de Análisis, Coordinación y Estadística (MAPA)
 Elaboración: S. G. de Producciones Ganaderas y Cinegéticas

Tabla n° 2. Evolución de los precios de mercado AÑOJO
(€ / 100 kg. Canal)

| AÑOJO (AR3) | | | | | | | |
|--------------|---------------|---------------|---------------|---------------|------------------------|---------------------|---------------------------------|
| Semana | Año 2021 | Año 2022 | Año 2023 | Año 2024 | % Dif. semana anterior | %Dif. Año 2024/2023 | Var. Año vs PROM ÚLTIMOS 5 AÑOS |
| 1 | 350,90 | 440,82 | 533,15 | 504,36 | 0,4 | -5,4 | 22,2 |
| 2 | 353,33 | 441,96 | 545,01 | 503,85 | -0,1 | -7,6 | 21,4 |
| 3 | 351,61 | 442,95 | 530,45 | 493,07 | -2,1 | -7,0 | 19,2 |
| 4 | 357,54 | 441,81 | 541,05 | 504,66 | 2,4 | -6,7 | 21,1 |
| 5 | 355,51 | 446,31 | 543,36 | 505,85 | 0,2 | -6,9 | 21,2 |
| 6 | 355,67 | 447,05 | 543,36 | 512,24 | 1,3 | -5,7 | 22,9 |
| 7 | 357,55 | 450,39 | 530,38 | 505,53 | -1,3 | -4,7 | 21,5 |
| 8 | 361,13 | 460,22 | 533,63 | 514,97 | 1,9 | -3,5 | 23,1 |
| 9 | 356,41 | 470,53 | 534,96 | 517,23 | 0,4 | -3,3 | 22,9 |
| 10 | 368,77 | 482,48 | 539,87 | 513,02 | -0,8 | -5,0 | 19,8 |
| 11 | 362,92 | 499,05 | 539,94 | 514,51 | 0,3 | -4,7 | 19,9 |
| 12 | 363,14 | 492,22 | 534,74 | 534,53 | 3,9 | 0,0 | 25,5 |
| 13 | 366,93 | 484,51 | 523,84 | 535,53 | 0,2 | 2,2 | 26,5 |
| 14 | 356,77 | 497,73 | 515,41 | 537,95 | 0,5 | 4,4 | 27,4 |
| 15 | 358,65 | 502,78 | 531,00 | 536,35 | -0,3 | 1,0 | 26,3 |
| 16 | 374,73 | 503,97 | 531,64 | 535,94 | -0,1 | 0,8 | 25,2 |
| 17 | 379,51 | 497,46 | 540,49 | 532,17 | -0,7 | -1,5 | 24,2 |
| 18 | 377,91 | 497,26 | 549,22 | 535,08 | 0,5 | -2,6 | 24,6 |
| 19 | 379,66 | 497,88 | 535,92 | 528,39 | -1,3 | -1,4 | 23,8 |
| 20 | 373,64 | 502,82 | 537,08 | 534,70 | 1,2 | -0,4 | 25,2 |
| 21 | 371,48 | 487,71 | 538,25 | 532,33 | -0,4 | -1,1 | 25,5 |
| 22 | 373,04 | 498,25 | 517,41 | 539,61 | 1,4 | 4,3 | 27,8 |
| 23 | 370,76 | 491,70 | 522,69 | 541,12 | 0,3 | 3,5 | 28,7 |
| 24 | 372,92 | 499,02 | 539,87 | 534,82 | -1,2 | -0,9 | 25,9 |
| 25 | 375,09 | 500,95 | 532,88 | 534,53 | -0,1 | 0,3 | 26,4 |
| 26 | 375,43 | 487,91 | 529,20 | 535,64 | 0,2 | 1,2 | 28,1 |
| 27 | 367,74 | 500,59 | 524,04 | 533,22 | -0,5 | 1,8 | 27,5 |
| 28 | 372,99 | 496,02 | 520,29 | 536,24 | 0,6 | 3,1 | 28,7 |
| 29 | 375,24 | 498,17 | 509,99 | 530,53 | -1,1 | 4,0 | 28,3 |
| 30 | 366,89 | 490,34 | 506,46 | 533,21 | 0,5 | 5,3 | 30,0 |
| 31 | 364,66 | 488,18 | 473,72 | 531,17 | -0,4 | 12,1 | 31,7 |
| 32 | 368,93 | 477,70 | 496,74 | | | | |
| 33 | 367,26 | 491,36 | 498,71 | | | | |
| 34 | 370,29 | 490,01 | 485,67 | | | | |
| 35 | 375,85 | 495,84 | 499,23 | | | | |
| 36 | 380,16 | 489,31 | 504,13 | | | | |
| 37 | 379,88 | 497,18 | 502,33 | | | | |
| 38 | 381,17 | 494,92 | 500,63 | | | | |
| 39 | 384,53 | 493,90 | 501,48 | | | | |
| 40 | 390,29 | 511,92 | 504,73 | | | | |
| 41 | 388,97 | 511,51 | 503,93 | | | | |
| 42 | 398,39 | 508,80 | 500,65 | | | | |
| 43 | 401,43 | 513,07 | 503,57 | | | | |
| 44 | 407,40 | 511,42 | 500,94 | | | | |
| 45 | 413,64 | 522,88 | 496,59 | | | | |
| 46 | 426,39 | 516,51 | 505,87 | | | | |
| 47 | 418,03 | 523,16 | 499,42 | | | | |
| 48 | 436,56 | 515,46 | 503,61 | | | | |
| 49 | 439,50 | 541,44 | 499,18 | | | | |
| 50 | 430,44 | 532,45 | 502,53 | | | | |
| 51 | 438,55 | 538,98 | 501,57 | | | | |
| 52 | 437,26 | 542,07 | 502,51 | | | | |
| MEDIA | 380,45 | 493,44 | 518,14 | 525,24 | | | |

Evolución Precios de Mercado AÑOJO. Categoría AR3 (€/100 kg)

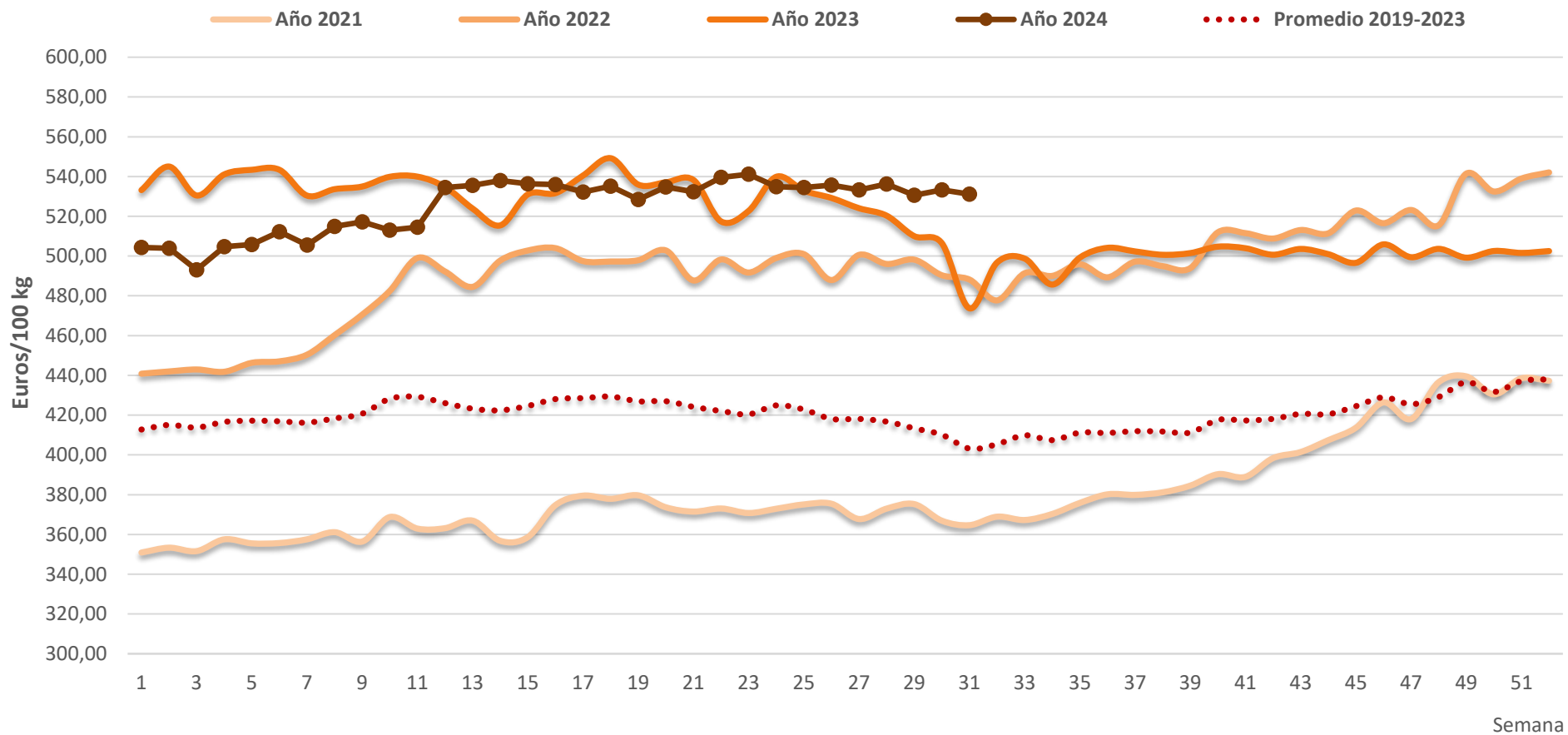

Fuente: S. G. de Análisis, Coordinación y Estadística (MAPA)
Elaboración: S. G. de Producciones Ganaderas y Cinegéticas

Tabla nº 3. Evolución de los Precios de Mercado VACAS
(Euros/100 Kg canal)

| VACAS (DO) | | | | | | | |
|--------------|---------------|---------------|---------------|---------------|------------------------|---------------------|---------------------------------|
| Semana | Año 2021 | Año 2022 | Año 2023 | Año 2024 | % Dif. semana anterior | %Dif. Año 2024/2023 | Var. Año vs PROM ÚLTIMOS 5 AÑOS |
| 1 | 227,62 | 297,05 | 392,98 | 342,15 | -0,4 | -12,9 | 21,5 |
| 2 | 235,35 | 296,37 | 392,50 | 348,16 | 1,8 | -11,3 | 23,3 |
| 3 | 239,54 | 303,39 | 389,47 | 349,10 | 0,3 | -10,4 | 22,3 |
| 4 | 236,64 | 307,69 | 387,45 | 345,64 | -1,0 | -10,8 | 21,3 |
| 5 | 232,74 | 311,88 | 388,99 | 348,23 | 0,7 | -10,5 | 22,5 |
| 6 | 238,71 | 316,63 | 382,31 | 352,95 | 1,4 | -7,7 | 23,0 |
| 7 | 241,24 | 322,99 | 379,61 | 356,82 | 1,1 | -6,0 | 24,4 |
| 8 | 241,55 | 328,85 | 380,73 | 362,77 | 1,7 | -4,7 | 26,4 |
| 9 | 246,88 | 342,75 | 385,21 | 353,65 | -2,5 | -8,2 | 20,6 |
| 10 | 246,39 | 355,12 | 378,94 | 353,96 | 0,1 | -6,6 | 20,2 |
| 11 | 253,29 | 355,99 | 381,62 | 363,52 | 2,7 | -4,7 | 22,3 |
| 12 | 249,14 | 347,38 | 389,86 | 368,48 | 1,4 | -5,5 | 25,2 |
| 13 | 256,14 | 372,76 | 394,25 | 370,19 | 0,5 | -6,1 | 24,3 |
| 14 | 255,25 | 374,22 | 391,74 | 361,78 | -2,3 | -7,6 | 21,2 |
| 15 | 253,92 | 383,56 | 384,51 | 370,46 | 2,4 | -3,7 | 24,4 |
| 16 | 256,25 | 378,48 | 392,12 | 374,33 | 1,0 | -4,5 | 25,1 |
| 17 | 254,21 | 382,78 | 390,30 | 382,01 | 2,1 | -2,1 | 27,8 |
| 18 | 257,10 | 377,17 | 398,44 | 376,62 | -1,4 | -5,5 | 25,8 |
| 19 | 253,68 | 381,11 | 381,37 | 374,98 | -0,4 | -1,7 | 26,6 |
| 20 | 252,55 | 385,79 | 370,45 | 378,01 | 0,8 | 2,0 | 27,8 |
| 21 | 253,39 | 394,09 | 370,79 | 382,51 | 1,2 | 3,2 | 28,7 |
| 22 | 262,02 | 372,04 | 363,07 | 380,94 | -0,4 | 4,9 | 30,0 |
| 23 | 257,65 | 382,89 | 363,34 | 385,24 | 1,1 | 6,0 | 30,1 |
| 24 | 259,45 | 382,24 | 363,53 | 384,14 | -0,3 | 5,7 | 28,7 |
| 25 | 263,41 | 379,21 | 371,24 | 383,54 | -0,2 | 3,3 | 28,6 |
| 26 | 263,80 | 374,37 | 355,29 | 375,87 | -2,0 | 5,8 | 27,4 |
| 27 | 270,36 | 382,87 | 364,16 | 376,84 | 0,3 | 3,5 | 26,4 |
| 28 | 266,16 | 380,44 | 363,16 | 378,11 | 0,3 | 4,1 | 26,0 |
| 29 | 270,65 | 385,62 | 358,79 | 375,38 | -0,7 | 4,6 | 24,7 |
| 30 | 262,88 | 379,29 | 360,98 | 377,13 | 0,5 | 4,5 | 26,4 |
| 31 | 261,36 | 385,94 | 357,56 | 380,18 | 0,8 | 6,3 | 27,3 |
| 32 | 269,18 | 376,36 | 347,68 | | | | |
| 33 | 265,35 | 372,34 | 350,79 | | | | |
| 34 | 271,89 | 385,20 | 347,55 | | | | |
| 35 | 267,58 | 380,74 | 356,55 | | | | |
| 36 | 267,00 | 376,11 | 355,11 | | | | |
| 37 | 273,32 | 378,26 | 360,36 | | | | |
| 38 | 275,00 | 380,44 | 363,34 | | | | |
| 39 | 277,44 | 393,97 | 358,91 | | | | |
| 40 | 278,67 | 386,92 | 357,67 | | | | |
| 41 | 278,46 | 401,23 | 352,69 | | | | |
| 42 | 275,91 | 387,41 | 347,71 | | | | |
| 43 | 274,69 | 396,77 | 346,11 | | | | |
| 44 | 283,49 | 401,10 | 346,42 | | | | |
| 45 | 285,20 | 404,88 | 334,12 | | | | |
| 46 | 295,10 | 401,23 | 351,27 | | | | |
| 47 | 299,20 | 393,58 | 359,26 | | | | |
| 48 | 304,20 | 394,14 | 349,96 | | | | |
| 49 | 297,17 | 400,82 | 344,33 | | | | |
| 50 | 290,87 | 402,13 | 343,85 | | | | |
| 51 | 293,82 | 391,33 | 342,43 | | | | |
| 52 | 288,86 | 399,96 | 343,53 | | | | |
| MEDIA | 264,07 | 371,65 | 367,01 | 368,18 | | | |

Evolución Precios de Mercado VACAS. Categoría DO (€/100 kg)

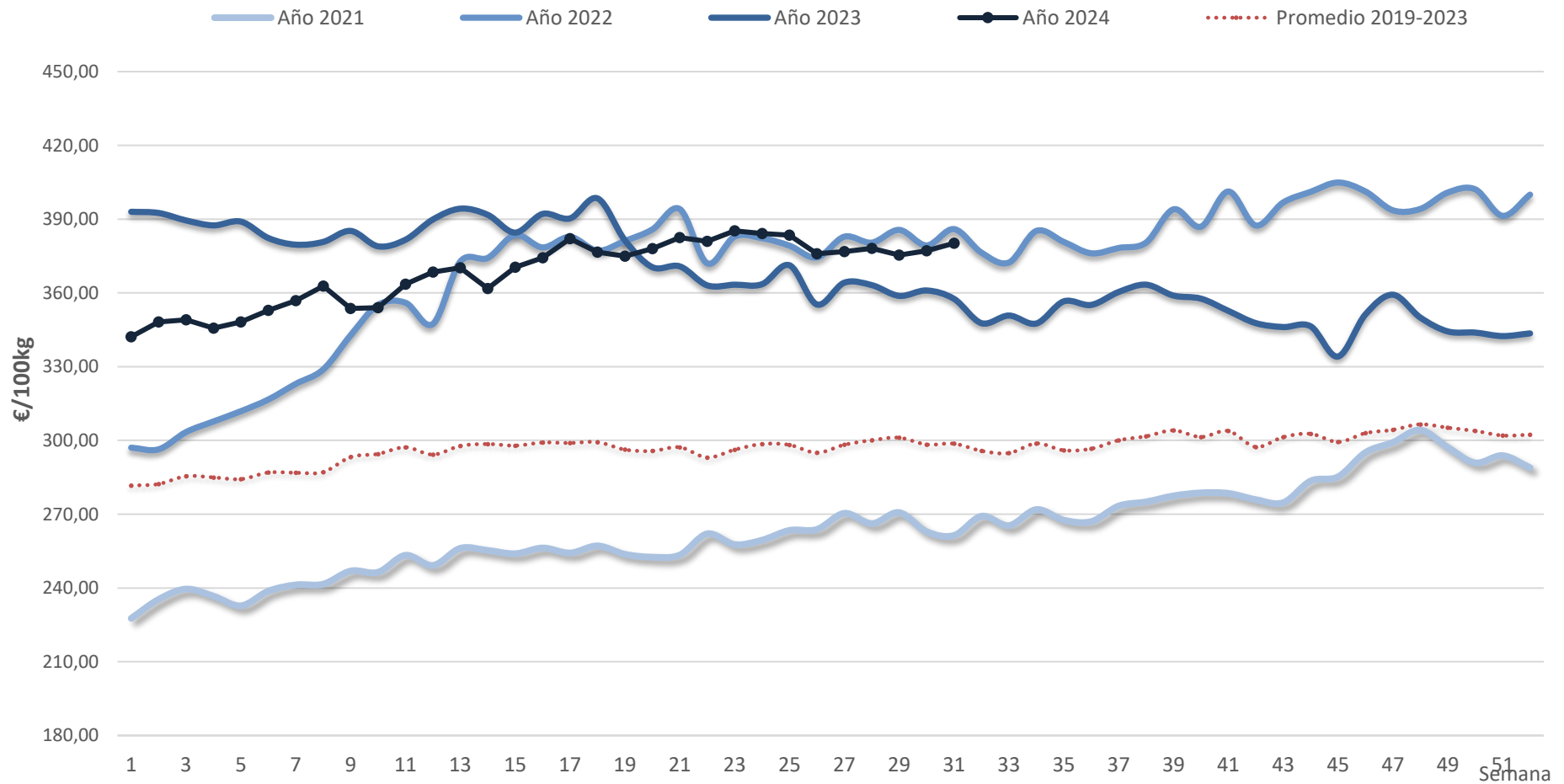

Fuente: S. G. de Análisis, Coordinación y Estadística (MAPA)
Elaboración: S. G. de Producciones Ganaderas y Cinegéticas

Tabla nº 4. Evolución de los Precios de Mercado NOVILLAS
(Euros/100 Kg canal)

| NOVILLAS (ER) | | | | | | | |
|---------------|---------------|---------------|---------------|---------------|------------------------|---------------------|---------------------------------|
| Semana | Año 2021 | Año 2022 | Año 2023 | Año 2024 | % Dif. semana anterior | %Dif. Año 2024/2023 | Var. Año vs PROM ÚLTIMOS 5 AÑOS |
| 1 | 368,38 | 438,42 | 543,47 | 534,81 | 0,4 | -1,6 | 26,3 |
| 2 | 368,63 | 441,11 | 537,70 | 515,78 | -3,6 | -4,1 | 21,2 |
| 3 | 372,13 | 419,93 | 536,06 | 512,34 | -0,7 | -4,4 | 21,6 |
| 4 | 368,77 | 437,47 | 519,40 | 521,06 | 1,7 | 0,3 | 23,8 |
| 5 | 370,88 | 437,79 | 519,42 | 509,09 | -2,3 | -2,0 | 21,4 |
| 6 | 354,91 | 439,41 | 515,14 | 515,57 | 1,3 | 0,1 | 24,0 |
| 7 | 372,28 | 435,16 | 522,30 | 509,01 | -1,3 | -2,5 | 21,8 |
| 8 | 379,15 | 443,52 | 535,21 | 522,08 | 2,6 | -2,5 | 23,5 |
| 9 | 373,33 | 448,10 | 538,40 | 540,34 | 3,5 | 0,4 | 27,6 |
| 10 | 371,58 | 463,39 | 545,60 | 528,30 | -2,2 | -3,2 | 23,1 |
| 11 | 366,20 | 464,79 | 534,97 | 524,67 | -0,7 | -1,9 | 22,9 |
| 12 | 359,25 | 479,21 | 530,53 | 535,20 | 2,0 | 0,9 | 25,5 |
| 13 | 354,50 | 452,30 | 547,94 | 518,60 | -3,1 | -5,4 | 21,9 |
| 14 | 369,75 | 469,55 | 540,33 | 523,23 | 0,9 | -3,2 | 22,5 |
| 15 | 378,56 | 460,50 | 547,68 | 529,24 | 1,1 | -3,4 | 23,4 |
| 16 | 382,17 | 461,36 | 541,01 | 531,66 | 0,5 | -1,7 | 24,3 |
| 17 | 378,40 | 458,42 | 539,23 | 548,57 | 3,2 | 1,7 | 29,4 |
| 18 | 374,38 | 469,87 | 532,22 | 522,29 | -4,8 | -1,9 | 23,1 |
| 19 | 362,81 | 478,72 | 538,30 | 514,42 | -1,5 | -4,4 | 21,7 |
| 20 | 361,15 | 482,19 | 536,56 | 525,70 | 2,2 | -2,0 | 23,9 |
| 21 | 358,92 | 481,22 | 533,71 | 534,75 | 1,7 | 0,2 | 27,1 |
| 22 | 354,09 | 461,05 | 529,79 | 541,04 | 1,2 | 2,1 | 29,9 |
| 23 | 360,29 | 476,66 | 520,16 | 540,79 | 0,0 | 4,0 | 29,5 |
| 24 | 375,38 | 478,37 | 531,6 | 541,3 | 0,1 | 1,8 | 28,6 |
| 25 | 375,93 | 460,86 | 511,74 | 541,43 | 0,0 | 5,8 | 30,6 |
| 26 | 382,89 | 479,59 | 520,11 | 528,01 | -2,5 | 1,5 | 26,3 |
| 27 | 372,28 | 475,43 | 525,10 | 531,41 | 0,6 | 1,2 | 27,9 |
| 28 | 361,37 | 473,85 | 504,69 | 543,43 | 2,3 | 7,7 | 32,4 |
| 29 | 367,46 | 475,89 | 516,15 | 542,42 | -0,2 | 5,1 | 30,4 |
| 30 | 372,69 | 493,08 | 517,42 | 542,19 | 0,0 | 4,8 | 29,6 |
| 31 | 380,57 | 474,60 | 504,61 | 522,14 | -3,7 | 3,5 | 25,2 |
| 32 | 378,03 | 484,80 | 505,42 | | | | |
| 33 | 374,57 | 480,04 | 492,88 | | | | |
| 34 | 366,27 | 472,04 | 500,30 | | | | |
| 35 | 371,11 | 477,68 | 526,22 | | | | |
| 36 | 375,76 | 493,87 | 511,22 | | | | |
| 37 | 388,70 | 487,49 | 514,68 | | | | |
| 38 | 396,72 | 492,72 | 516,20 | | | | |
| 39 | 406,30 | 509,07 | 528,73 | | | | |
| 40 | 407,34 | 514,67 | 529,56 | | | | |
| 41 | 404,46 | 507,26 | 526,67 | | | | |
| 42 | 407,87 | 505,05 | 532,15 | | | | |
| 43 | 397,13 | 505,93 | 514,21 | | | | |
| 44 | 422,84 | 512,56 | 527,10 | | | | |
| 45 | 422,99 | 522,03 | 502,26 | | | | |
| 46 | 409,60 | 516,47 | 510,54 | | | | |
| 47 | 426,16 | 511,06 | 509,67 | | | | |
| 48 | 407,90 | 513,63 | 513,92 | | | | |
| 49 | 421,15 | 529,20 | 521,75 | | | | |
| 50 | 426,99 | 525,02 | 520,51 | | | | |
| 51 | 433,00 | 525,61 | 513,43 | | | | |
| 52 | 426,52 | 530,90 | 532,76 | | | | |
| MEDIA | 383,09 | 479,40 | 524,36 | 528,74 | | | |

Evolución Precios de Mercado NOVILLAS. Categoría ER (€/100 kg)

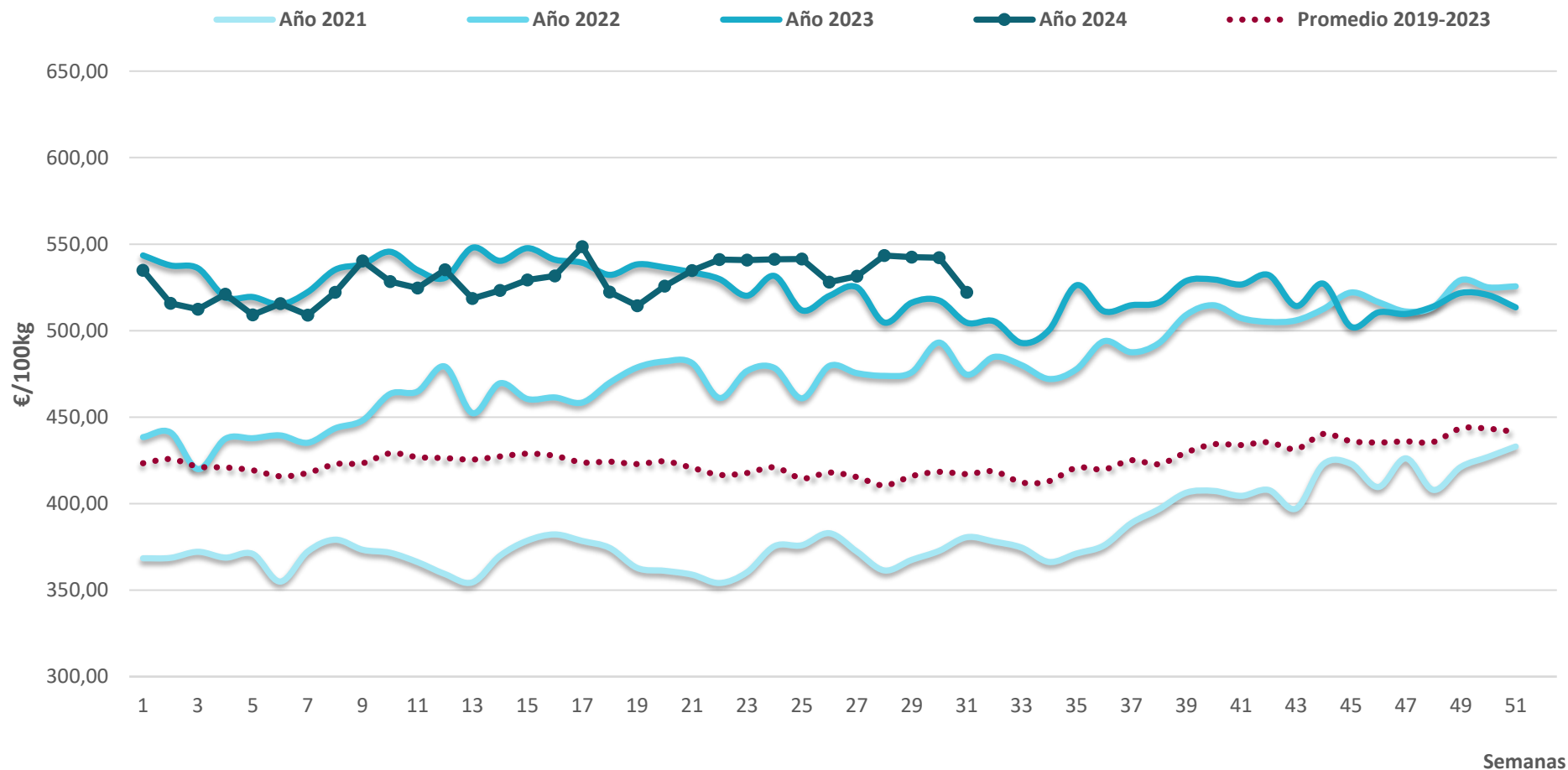

Fuente: S. G. de Análisis, Coordinación y Estadística (MAPA)
Elaboración: S. G. de Producciones Ganaderas y Cinegéticas

Tabla nº 5. Evolución de los Precios de Mercado TERNERA
(€/100 Kg canal)

| CATEGORÍA ZR (de 8 a 12 meses) | | | | | | | |
|--------------------------------|---------------|---------------|---------------|---------------|------------------------|---------------------|---------------------------------|
| Semana | Año 2021 | Año 2022 | Año 2023 | Año 2024 | % Dif. semana anterior | %Dif. Año 2024/2023 | Var. Año vs PROM ÚLTIMOS 5 AÑOS |
| 1 | 379,63 | 438,02 | 535,46 | 528,26 | 1,0 | -1,3 | 23,8 |
| 2 | 371,94 | 439,94 | 538,62 | 525,42 | -0,5 | -2,5 | 23,2 |
| 3 | 375,94 | 441,32 | 542,87 | 522,45 | -0,6 | -3,8 | 22,0 |
| 4 | 373,98 | 440,88 | 537,21 | 519,74 | -0,5 | -3,3 | 21,7 |
| 5 | 374,18 | 440,20 | 537,99 | 521,43 | 0,3 | -3,1 | 22,0 |
| 6 | 368,74 | 442,76 | 540,96 | 517,69 | -0,7 | -4,3 | 21,2 |
| 7 | 374,58 | 442,62 | 537,73 | 521,23 | 0,7 | -3,1 | 22,4 |
| 8 | 374,88 | 456,89 | 539,60 | 529,89 | 1,7 | -1,8 | 23,3 |
| 9 | 366,99 | 456,89 | 540,40 | 525,88 | -0,8 | -2,7 | 22,8 |
| 10 | 376,18 | 467,29 | 543,92 | 541,15 | 2,9 | -0,5 | 24,9 |
| 11 | 377,41 | 466,16 | 538,21 | 540,79 | -0,1 | 0,5 | 25,4 |
| 12 | 371,92 | 470,09 | 544,75 | 541,03 | 0,0 | -0,7 | 24,9 |
| 13 | 380,22 | 474,40 | 547,18 | 541,01 | 0,0 | -1,1 | 24,9 |
| 14 | 382,52 | 479,47 | 549,11 | 542,80 | 0,3 | -1,1 | 24,6 |
| 15 | 381,02 | 485,64 | 541,74 | 537,75 | -0,9 | -0,7 | 23,7 |
| 16 | 381,49 | 475,45 | 538,28 | 541,24 | 0,6 | 0,5 | 25,4 |
| 17 | 379,98 | 485,72 | 544,12 | 536,42 | -0,9 | -1,4 | 23,7 |
| 18 | 382,92 | 485,78 | 543,45 | 541,82 | 1,0 | -0,3 | 24,9 |
| 19 | 381,90 | 485,24 | 542,11 | 538,94 | -0,5 | -0,6 | 24,2 |
| 20 | 380,99 | 482,50 | 547,06 | 540,43 | 0,3 | -1,2 | 24,6 |
| 21 | 381,86 | 494,80 | 542,38 | 541,10 | 0,1 | -0,2 | 24,0 |
| 22 | 380,84 | 488,70 | 533,30 | 540,44 | -0,1 | 1,3 | 24,8 |
| 23 | 378,37 | 485,83 | 539,35 | 538,89 | -0,3 | -0,1 | 25,3 |
| 24 | 380,77 | 487,20 | 536,49 | 542,70 | 0,7 | 1,2 | 26,2 |
| 25 | 380,48 | 490,35 | 536,26 | 542,10 | -0,1 | 1,1 | 25,9 |
| 26 | 380,60 | 486,58 | 531,35 | 532,42 | -1,8 | 0,2 | 24,2 |
| 27 | 383,08 | 487,73 | 535,20 | 533,12 | 0,1 | -0,4 | 23,8 |
| 28 | 378,14 | 484,84 | 529,01 | 534,26 | 0,2 | 1,0 | 25,2 |
| 29 | 377,93 | 489,39 | 528,84 | 541,41 | 1,3 | 2,4 | 27,2 |
| 30 | 381,25 | 489,87 | 526,54 | 539,63 | -0,3 | 2,5 | 26,3 |
| 31 | 379,54 | 492,94 | 518,97 | 542,07 | 0,5 | 4,5 | 27,5 |
| 32 | 382,73 | 492,97 | 529,67 | | | | |
| 33 | 385,46 | 493,49 | 524,24 | | | | |
| 34 | 387,39 | 494,73 | 524,45 | | | | |
| 35 | 388,70 | 493,92 | 524,52 | | | | |
| 36 | 392,11 | 498,77 | 529,24 | | | | |
| 37 | 395,72 | 496,97 | 513,40 | | | | |
| 38 | 394,45 | 503,79 | 523,10 | | | | |
| 39 | 397,32 | 502,43 | 528,70 | | | | |
| 40 | 404,25 | 512,20 | 528,49 | | | | |
| 41 | 406,49 | 510,40 | 530,85 | | | | |
| 42 | 408,13 | 513,37 | 531,23 | | | | |
| 43 | 411,08 | 514,58 | 530,34 | | | | |
| 44 | 420,13 | 514,08 | 519,60 | | | | |
| 45 | 424,98 | 518,30 | 524,07 | | | | |
| 46 | 428,18 | 525,00 | 516,63 | | | | |
| 47 | 433,34 | 524,62 | 526,79 | | | | |
| 48 | 438,87 | 526,13 | 525,45 | | | | |
| 49 | 440,82 | 536,35 | 524,45 | | | | |
| 50 | 441,21 | 531,98 | 523,00 | | | | |
| 51 | 437,65 | 536,88 | 523,44 | | | | |
| 52 | 437,12 | 537,18 | 522,95 | | | | |
| MEDIA | 391,85 | 488,72 | 532,94 | 534,95 | | | |

Evolución Precios de Mercado TERNERAS. Categoría ZR (€/100 kg)

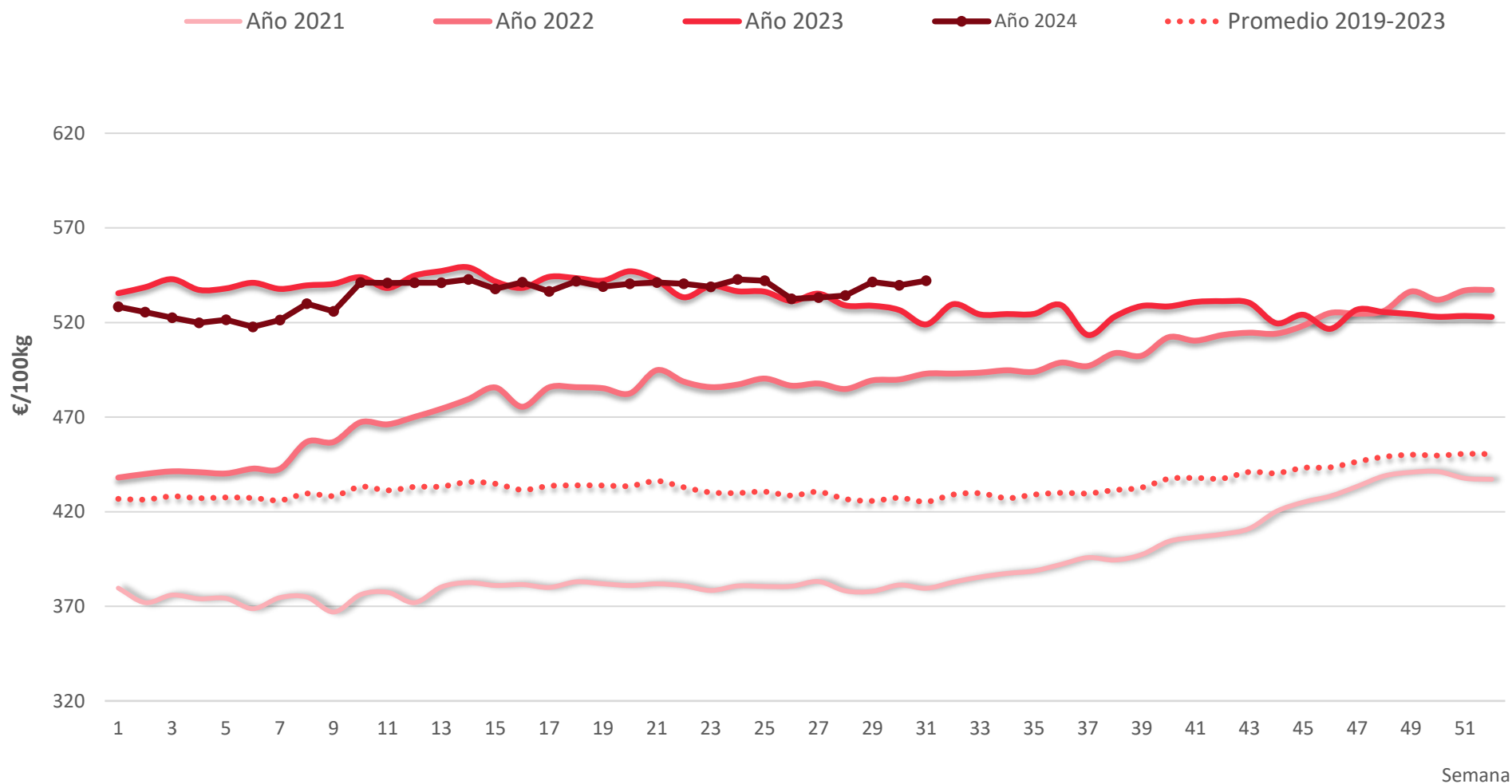

Fuente: S. G. de Análisis, Coordinación y Estadística (MAPA)
Elaboración: S. G. de Producciones Ganaderas y Cinegéticas

Tabla nº 6. Evolución del Precio de Mercado del AÑOJO en la UE (€/100 Kg)
(media categorías AU2 y AU3)

| AÑOJO UE (AU2 y AU3) 2024 | | | | | | | |
|---------------------------|--------|----------|---------|--------|---------|----------|--------|
| Semana | España | Alemania | Francia | Italia | Polonia | Portugal | UE* |
| 1 | 508,13 | 498,79 | 547,00 | 564,56 | 494,68 | 516,94 | 519,15 |
| 2 | 516,10 | 498,79 | 548,50 | 544,94 | 494,84 | 512,62 | 518,90 |
| 3 | 516,81 | 500,19 | 551,00 | 568,75 | 492,08 | 511,74 | 521,98 |
| 4 | 507,18 | 500,15 | 552,50 | 565,07 | 500,20 | 517,12 | 521,38 |
| 5 | 522,88 | 500,31 | 555,00 | 565,85 | 499,04 | 519,68 | 525,56 |
| 6 | 522,88 | 500,31 | 555,00 | 565,85 | 499,04 | 519,68 | 525,56 |
| 7 | 526,08 | 503,03 | 559,50 | 573,36 | 496,74 | 513,37 | 526,00 |
| 8 | 527,87 | 504,10 | 560,00 | 573,68 | 503,24 | 524,57 | 528,80 |
| 9 | 540,83 | 503,74 | 561,00 | 559,73 | 495,10 | 514,82 | 529,70 |
| 10 | 540,80 | 503,70 | 561,00 | 559,70 | 495,10 | 514,80 | 529,70 |
| 11 | 537,67 | 502,65 | 559,50 | 563,78 | 494,41 | 528,37 | 529,42 |
| 12 | 543,02 | 499,16 | 558,50 | 555,40 | 502,23 | 531,77 | 528,77 |
| 13 | 547,27 | 495,61 | 557,00 | 569,40 | 505,65 | 527,43 | 528,29 |
| 14 | 545,07 | 493,92 | 553,50 | 569,29 | 507,47 | 535,46 | 528,37 |
| 15 | 553,67 | 493,34 | 550,50 | 583,11 | 480,60 | 532,74 | 528,94 |
| 16 | 541,46 | 494,14 | 547,00 | 560,91 | 499,17 | 536,84 | 524,95 |
| 17 | 549,86 | 494,59 | 543,50 | 560,91 | 499,05 | 529,95 | 525,70 |
| 18 | 552,66 | 495,21 | 541,00 | 582,48 | 495,15 | 533,34 | 526,73 |
| 19 | 548,55 | 494,62 | 539,50 | 558,22 | 498,87 | 535,85 | 524,29 |
| 20 | 551,67 | 494,62 | 538,50 | 567,42 | 503,07 | 536,21 | 524,78 |
| 21 | 554,88 | 504,39 | 540,50 | 567,42 | 504,77 | 538,56 | 528,31 |
| 22 | 557,37 | 504,59 | 540,50 | 576,50 | 502,30 | 541,99 | 529,70 |
| 23 | 553,03 | 506,81 | 539,50 | 576,50 | 503,06 | 531,19 | 529,71 |
| 24 | 553,22 | 507,40 | 541,50 | 560,18 | 495,76 | 539,91 | 529,90 |
| 25 | 554,12 | 509,07 | 541,50 | 539,88 | 495,88 | 532,01 | 529,52 |
| 26 | 551,30 | 508,65 | 542,50 | 554,18 | 491,48 | 536,65 | 530,74 |
| 27 | 547,57 | 506,78 | 540,00 | 556,63 | 492,52 | 533,32 | 527,63 |
| 28 | 551,13 | 503,95 | 539,00 | 560,15 | 496,59 | 529,67 | 526,64 |
| 29 | 551,13 | 503,95 | 539,00 | 560,15 | 496,59 | 529,67 | 526,64 |
| 30 | 548,91 | 504,19 | 537,50 | 547,89 | 499,79 | 526,71 | 525,77 |
| 31 | 550,75 | 505,91 | 536,00 | 540,47 | 500,84 | 520,88 | 525,64 |
| 32 | | | | | | | |
| 33 | | | | | | | |
| 34 | | | | | | | |
| 35 | | | | | | | |
| 36 | | | | | | | |
| 37 | | | | | | | |
| 38 | | | | | | | |
| 39 | | | | | | | |
| 40 | | | | | | | |
| 41 | | | | | | | |
| 42 | | | | | | | |
| 43 | | | | | | | |
| 44 | | | | | | | |
| 45 | | | | | | | |
| 46 | | | | | | | |
| 47 | | | | | | | |
| 48 | | | | | | | |
| 49 | | | | | | | |
| 50 | | | | | | | |
| 51 | | | | | | | |
| 52 | | | | | | | |

Evolución Precio de Mercado AÑOJO UE. Media AU2 y AU3 (€/100 kg)

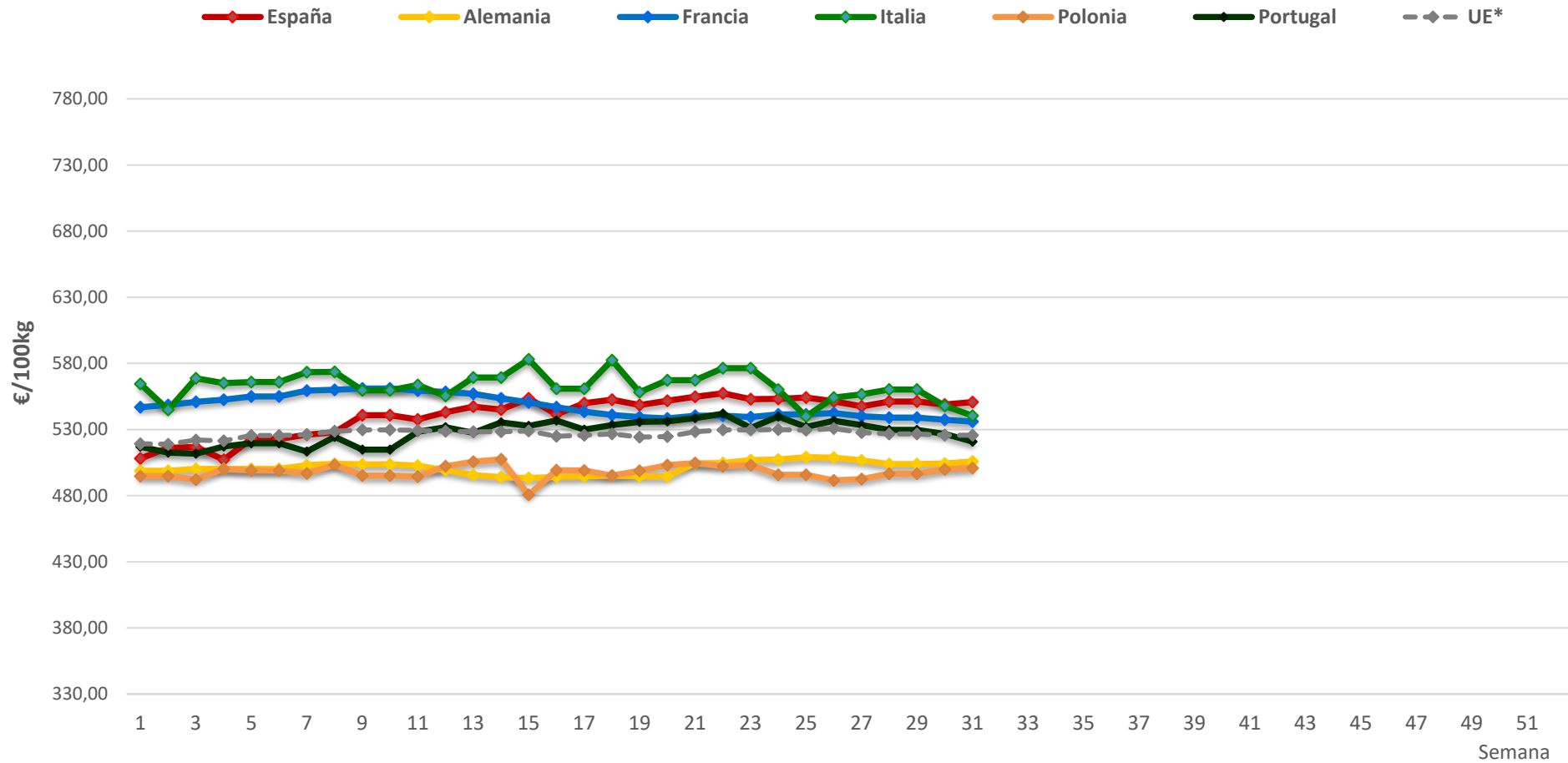

Fuente: S. G. de Análisis, Coordinación y Estadística (MAPA)
Elaboración: S. G. de Producciones Ganaderas y Cinegéticas

**Tabla nº 7.Evolución del Precio de Mercado de NOVILLAS en la UE
(€/100 Kg, media categorías EU2 y EU3)**

| NOVILLAS UE (EU2 y EU3) 2024 | | | | | | |
|-------------------------------------|---------------|-----------------|----------------|---------------|----------------|------------|
| Semana | España | Alemania | Francia | Italia | Polonia | UE* |
| 1 | 551,81 | 459,78 | 581,50 | 593,51 | 499,16 | 563,37 |
| 2 | 549,20 | 459,78 | 582,50 | 586,07 | 499,32 | 559,45 |
| 3 | 551,51 | 461,13 | 580,50 | 586,86 | 495,51 | 560,44 |
| 4 | 549,21 | 458,55 | 581,00 | 589,38 | 493,57 | 561,00 |
| 5 | 550,11 | 458,12 | 588,00 | 593,07 | 506,52 | 562,94 |
| 6 | 550,11 | 458,12 | 588,00 | 593,07 | 506,52 | 562,94 |
| 7 | 530,79 | 459,94 | 586,00 | 600,67 | 486,93 | 563,09 |
| 8 | 544,67 | 459,18 | 588,00 | 595,97 | 490,16 | 562,25 |
| 9 | 542,65 | 460,56 | 590,00 | 592,98 | 503,45 | 561,39 |
| 10 | 547,69 | 460,70 | 592,00 | 604,78 | 504,79 | 569,09 |
| 11 | 550,66 | 458,77 | 599,00 | 599,94 | 507,11 | 565,29 |
| 12 | 551,81 | 454,94 | 612,00 | 599,28 | 499,91 | 568,61 |
| 13 | 541,54 | 453,90 | 594,00 | 604,08 | 506,12 | 567,23 |
| 14 | 538,65 | 459,71 | 594,00 | 600,81 | 507,93 | 565,23 |
| 15 | 555,71 | 461,28 | 592,00 | 593,65 | 440,03 | 562,10 |
| 16 | 549,49 | 459,90 | 592,00 | 600,97 | 500,80 | 567,16 |
| 17 | 557,86 | 458,37 | 594,00 | 600,97 | 500,67 | 569,16 |
| 18 | 554,46 | 466,85 | 597,00 | 609,48 | 496,31 | 573,85 |
| 19 | 554,48 | 474,89 | 598,00 | 605,18 | 496,20 | 571,49 |
| 20 | 550,55 | 474,89 | 597,00 | 599,36 | 495,70 | 567,97 |
| 21 | 550,50 | 479,75 | 597,00 | 599,36 | 497,37 | 568,55 |
| 22 | 546,62 | 476,81 | 595,00 | 602,62 | 502,89 | 568,51 |
| 23 | 551,10 | 482,28 | 598,00 | 602,62 | 500,14 | 570,37 |
| 24 | 551,40 | 481,41 | 596,00 | 602,08 | 500,37 | 570,37 |
| 25 | 549,26 | 480,60 | 595,00 | 591,89 | 500,48 | 565,13 |
| 26 | 552,69 | 483,03 | 595,00 | 594,78 | 490,67 | 567,54 |
| 27 | 545,03 | 484,40 | 597,00 | 596,02 | 498,92 | 565,40 |
| 28 | 548,90 | 481,57 | 595,50 | 599,98 | 503,04 | 568,68 |
| 29 | 548,90 | 481,57 | 595,50 | 599,98 | 503,04 | 568,68 |
| 30 | 548,36 | 481,81 | 595,00 | 598,64 | 511,91 | 566,74 |
| 31 | 547,85 | 484,72 | 595,00 | 596,22 | 499,91 | 564,84 |
| 32 | | | | | | |
| 33 | | | | | | |
| 34 | | | | | | |
| 35 | | | | | | |
| 36 | | | | | | |
| 37 | | | | | | |
| 38 | | | | | | |
| 39 | | | | | | |
| 40 | | | | | | |
| 41 | | | | | | |
| 42 | | | | | | |
| 43 | | | | | | |
| 44 | | | | | | |
| 45 | | | | | | |
| 46 | | | | | | |
| 47 | | | | | | |
| 48 | | | | | | |
| 49 | | | | | | |
| 50 | | | | | | |
| 51 | | | | | | |
| 52 | | | | | | |

Evolución Precios de Mercado NOVILLAS UE. Media EU2 y EU3 (€/100 kg)

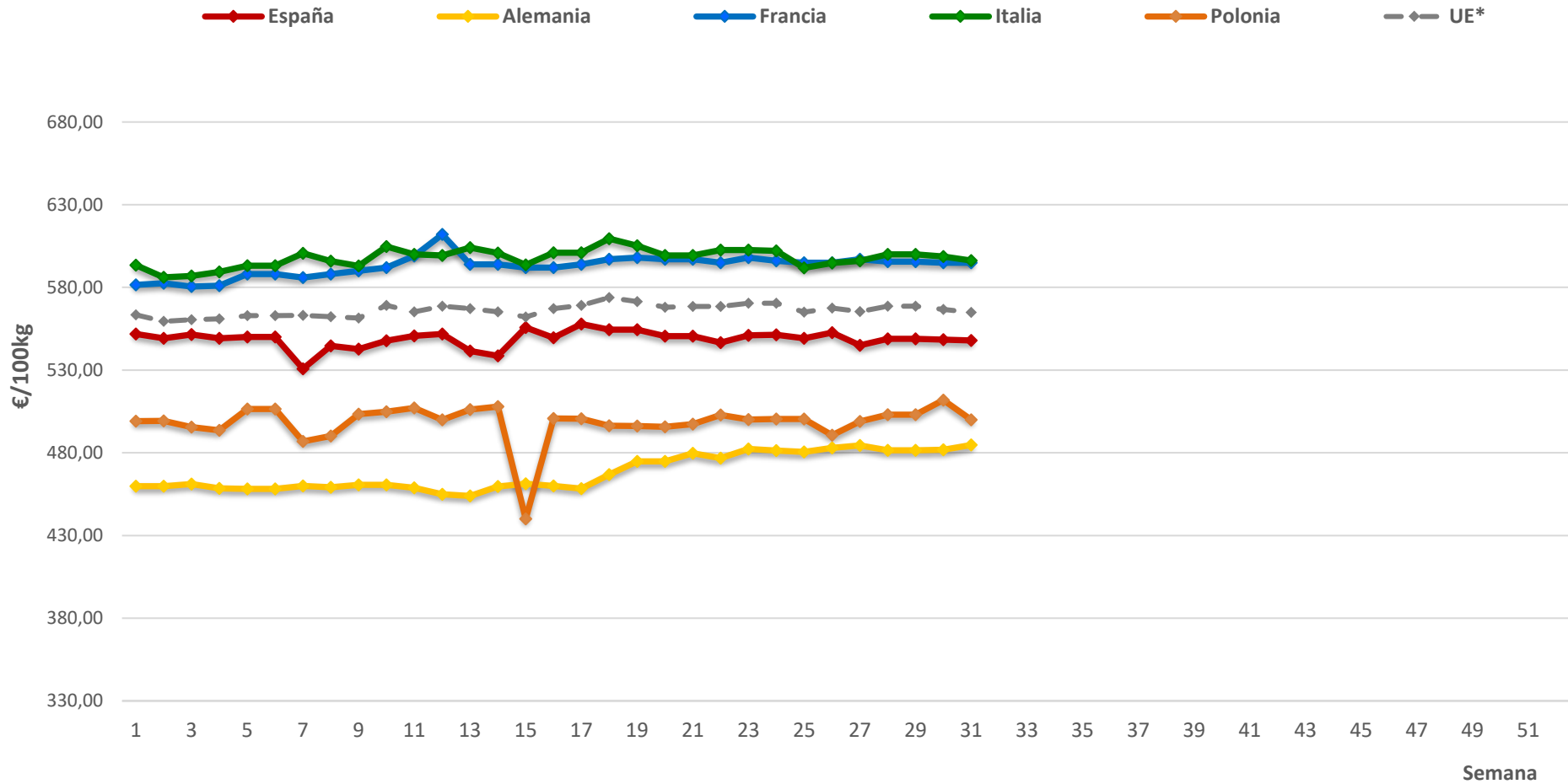

Fuente: S. G. de Análisis, Coordinación y Estadística (MAPA)
 Elaboración: S. G. de Producciones Ganaderas y Cinegéticas

Tabla nº 8. Evolución del Precio de Mercado de TERNERA en la UE
(€/100 kg, media ponderada de todas las categorías Z)

| Z UE 2024 | | | | | | |
|-----------|--------|-----------|--------|--------------|----------|--------|
| Semana | España | Dinamarca | Italia | Países Bajos | Portugal | UE* |
| 1 | 503,53 | 440,29 | 593,05 | 400,21 | 440,41 | 483,53 |
| 2 | 498,11 | 442,75 | 599,19 | 405,66 | 453,46 | 481,99 |
| 3 | 503,66 | 442,77 | 560,30 | 405,89 | 432,83 | 483,90 |
| 4 | 501,65 | 436,58 | 542,51 | 408,19 | 443,83 | 483,04 |
| 5 | 503,07 | 433,09 | 556,39 | 408,01 | 441,70 | 483,88 |
| 6 | 503,07 | 433,09 | 556,39 | 408,01 | 441,70 | 483,88 |
| 7 | 504,80 | 435,17 | 551,18 | 407,31 | 441,46 | 484,51 |
| 8 | 510,02 | 433,92 | 560,83 | 402,53 | 444,66 | 487,96 |
| 9 | 513,10 | 434,92 | 555,11 | 403,31 | 449,01 | 490,41 |
| 10 | 513,10 | 434,90 | 555,10 | 403,30 | 449,00 | 490,40 |
| 11 | 524,59 | 434,53 | 590,92 | 409,81 | 460,11 | 500,19 |
| 12 | 527,06 | 431,82 | 589,36 | 413,91 | 456,14 | 501,53 |
| 13 | 523,87 | 433,59 | 591,78 | 416,15 | 455,30 | 500,37 |
| 14 | 521,26 | 436,57 | 577,25 | 426,61 | 448,11 | 499,28 |
| 15 | 522,77 | 433,63 | 559,50 | 428,05 | 455,90 | 500,07 |
| 16 | 525,37 | 434,11 | 588,75 | 429,47 | 455,92 | 502,42 |
| 17 | 523,61 | 435,87 | 588,75 | 432,81 | 462,20 | 502,53 |
| 18 | 522,19 | 442,85 | 558,10 | 427,02 | 456,35 | 500,63 |
| 19 | 522,30 | 450,17 | 569,15 | 422,40 | 464,20 | 501,79 |
| 20 | 525,38 | 451,42 | 581,33 | 417,04 | 461,98 | 502,76 |
| 21 | 522,40 | 448,70 | 581,33 | 419,65 | 463,65 | 501,67 |
| 22 | 519,14 | 449,94 | 561,40 | 414,39 | 463,58 | 498,89 |
| 23 | 523,80 | 454,92 | 561,40 | 417,49 | 470,21 | 503,08 |
| 24 | 521,72 | 454,90 | 560,68 | 419,85 | 454,31 | 500,27 |
| 25 | 520,11 | 453,74 | 587,62 | 418,47 | 461,12 | 500,27 |
| 26 | 523,96 | 458,00 | 572,32 | 418,47 | 460,52 | 502,65 |
| 27 | 523,83 | 460,80 | 577,09 | 417,97 | 454,55 | 502,28 |
| 28 | 522,52 | 458,95 | 582,13 | 417,97 | 463,24 | 501,73 |
| 29 | 530,83 | 458,93 | 573,29 | 426,13 | 465,84 | 508,1 |
| 30 | 528,93 | 459,65 | 567,88 | 421,53 | 462,59 | 506,22 |
| 31 | 524,86 | 457,92 | 575,99 | 421,53 | 461,93 | 503,33 |
| 32 | | | | | | |
| 33 | | | | | | |
| 34 | | | | | | |
| 35 | | | | | | |
| 36 | | | | | | |
| 37 | | | | | | |
| 38 | | | | | | |
| 39 | | | | | | |
| 40 | | | | | | |
| 41 | | | | | | |
| 42 | | | | | | |
| 43 | | | | | | |
| 44 | | | | | | |
| 45 | | | | | | |
| 46 | | | | | | |
| 47 | | | | | | |
| 48 | | | | | | |
| 49 | | | | | | |
| 50 | | | | | | |
| 51 | | | | | | |
| 52 | | | | | | |

Evolución Precios de Mercado TERNERA UE. Media ponderada (€/100 kg)

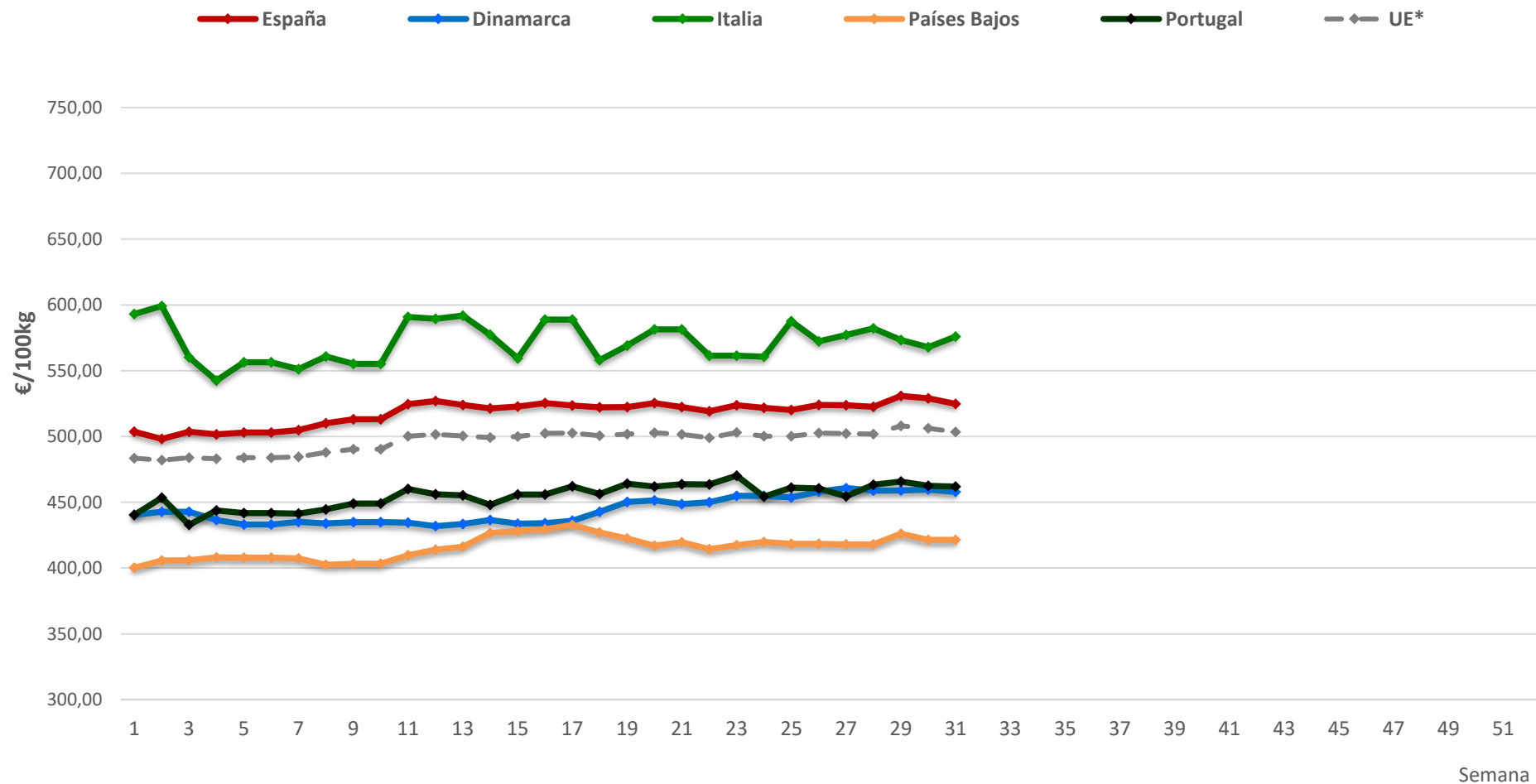

Fuente: S. G. de Análisis, Coordinación y Estadística (MAPA)
Elaboración: S. G. de Producciones Ganaderas y Cinegéticas

Tabla nº 9. Precio Vivo Terneros FRISONES menor de 1 mes ESPAÑA
(Euros/cabeza)

| FRISONES | | | | | | | |
|--------------|--------------|---------------|---------------|----------|------------------------|---------------------|---------------------------------|
| Semana | Año 2021 | Año 2022 | Año 2023 | Año 2024 | % Dif. semana anterior | %Dif. Año 2024/2023 | Var. Año vs PROM ÚLTIMOS 5 AÑOS |
| 1 | 82,56 | 103,59 | 119,42 | 91,58 | -1,6 | -23,3 | -0,5 |
| 2 | 79,72 | 99,13 | 121,93 | 89,61 | -2,2 | -26,5 | -2,7 |
| 3 | 76,56 | 99,44 | 122,93 | 87,65 | -2,2 | -28,7 | -4,9 |
| 4 | 76,89 | 99,42 | 128,90 | 87,67 | 0,0 | -32,0 | -5,6 |
| 5 | 76,66 | 97,14 | 131,35 | 87,70 | 0,0 | -33,2 | -5,7 |
| 6 | 79,99 | 96,51 | 128,88 | 87,71 | 0,0 | -31,9 | -6,3 |
| 7 | 81,96 | 102,15 | 135,98 | 85,75 | -2,2 | -36,9 | -10,6 |
| 8 | 81,71 | 107,84 | 139,35 | 85,72 | 0,0 | -38,5 | -11,9 |
| 9 | 81,96 | 112,52 | 137,26 | 93,65 | 9,3 | -31,8 | -5,1 |
| 10 | 86,76 | 106,20 | 137,73 | 95,60 | 2,1 | -30,6 | -1,9 |
| 11 | 87,76 | 106,20 | 140,35 | 100,46 | 5,1 | -28,4 | -0,2 |
| 12 | 91,99 | 106,20 | 143,29 | 105,94 | 5,5 | -26,1 | 4,5 |
| 13 | 91,32 | 108,44 | 145,32 | 105,94 | 0,0 | -27,1 | 2,9 |
| 14 | 91,78 | 109,79 | 145,29 | 105,94 | 0,0 | -27,1 | 2,4 |
| 15 | 89,57 | 114,58 | 148,64 | 111,42 | 5,2 | -25,0 | 6,2 |
| 16 | 88,99 | 115,03 | 149,59 | 111,41 | 0,0 | -25,5 | 5,7 |
| 17 | 88,96 | 120,10 | 150,08 | 111,43 | 0,0 | -25,8 | 3,0 |
| 18 | 94,19 | 123,54 | 147,83 | 111,43 | 0,0 | -24,6 | 1,6 |
| 19 | 94,17 | 125,02 | 148,18 | 111,42 | 0,0 | -24,8 | 1,1 |
| 20 | 100,17 | 130,14 | 149,74 | 114,37 | 2,6 | -23,6 | 1,2 |
| 21 | 101,73 | 130,43 | 150,16 | 113,90 | -0,4 | -24,1 | -0,1 |
| 22 | 106,46 | 130,43 | 152,44 | 113,90 | 0,0 | -25,3 | -1,7 |
| 23 | 108,17 | 138,29 | 152,44 | 113,92 | 0,0 | -25,3 | -3,4 |
| 24 | 110,24 | 145,73 | 149,67 | 116,64 | 2,4 | -22,1 | -3,2 |
| 25 | 109,93 | 145,87 | 149,32 | 116,66 | 0,0 | -21,9 | -3,2 |
| 26 | 113,35 | 145,23 | 153,80 | 116,63 | 0,0 | -24,2 | -4,7 |
| 27 | 109,75 | 147,65 | 147,36 | 116,62 | 0,0 | -20,9 | -2,8 |
| 28 | 108,14 | 151,34 | 137,09 | 116,65 | 0,0 | -14,9 | 0,5 |
| 29 | 105,80 | 144,93 | 132,95 | 116,66 | 0,0 | -12,3 | 5,5 |
| 30 | 105,80 | 143,10 | 131,74 | 116,71 | 0,0 | -11,4 | 8,1 |
| 31 | 105,80 | 142,74 | 128,00 | 119,50 | 2,4 | -6,6 | 13,0 |
| 32 | 105,27 | 138,02 | 119,51 | | | | |
| 33 | 104,25 | 132,01 | 122,58 | | | | |
| 34 | 107,34 | 134,08 | 114,51 | | | | |
| 35 | 110,65 | 129,92 | 118,30 | | | | |
| 36 | 105,48 | 129,94 | 117,80 | | | | |
| 37 | 104,84 | 128,73 | 117,57 | | | | |
| 38 | 108,16 | 128,63 | 117,21 | | | | |
| 39 | 104,69 | 128,59 | 115,79 | | | | |
| 40 | 104,57 | 129,13 | 112,10 | | | | |
| 41 | 97,88 | 129,06 | 113,20 | | | | |
| 42 | 96,82 | 127,19 | 109,17 | | | | |
| 43 | 96,50 | 126,61 | 101,60 | | | | |
| 44 | 100,07 | 123,65 | 101,60 | | | | |
| 45 | 101,78 | 126,96 | 92,14 | | | | |
| 46 | 98,42 | 123,41 | 93,70 | | | | |
| 47 | 103,28 | 123,92 | 93,86 | | | | |
| 48 | 103,93 | 120,95 | 93,86 | | | | |
| 49 | 103,90 | 120,39 | 93,40 | | | | |
| 50 | 104,57 | 118,23 | 94,84 | | | | |
| 51 | 104,57 | 118,69 | 93,04 | | | | |
| 52 | 100,15 | 116,03 | 93,04 | | | | |
| MEDIA | 97,61 | 123,13 | 126,65 | | | | |

Evolución Precios vivo TERNEROS FRISONES. Menores de 1 mes (€/cabeza)

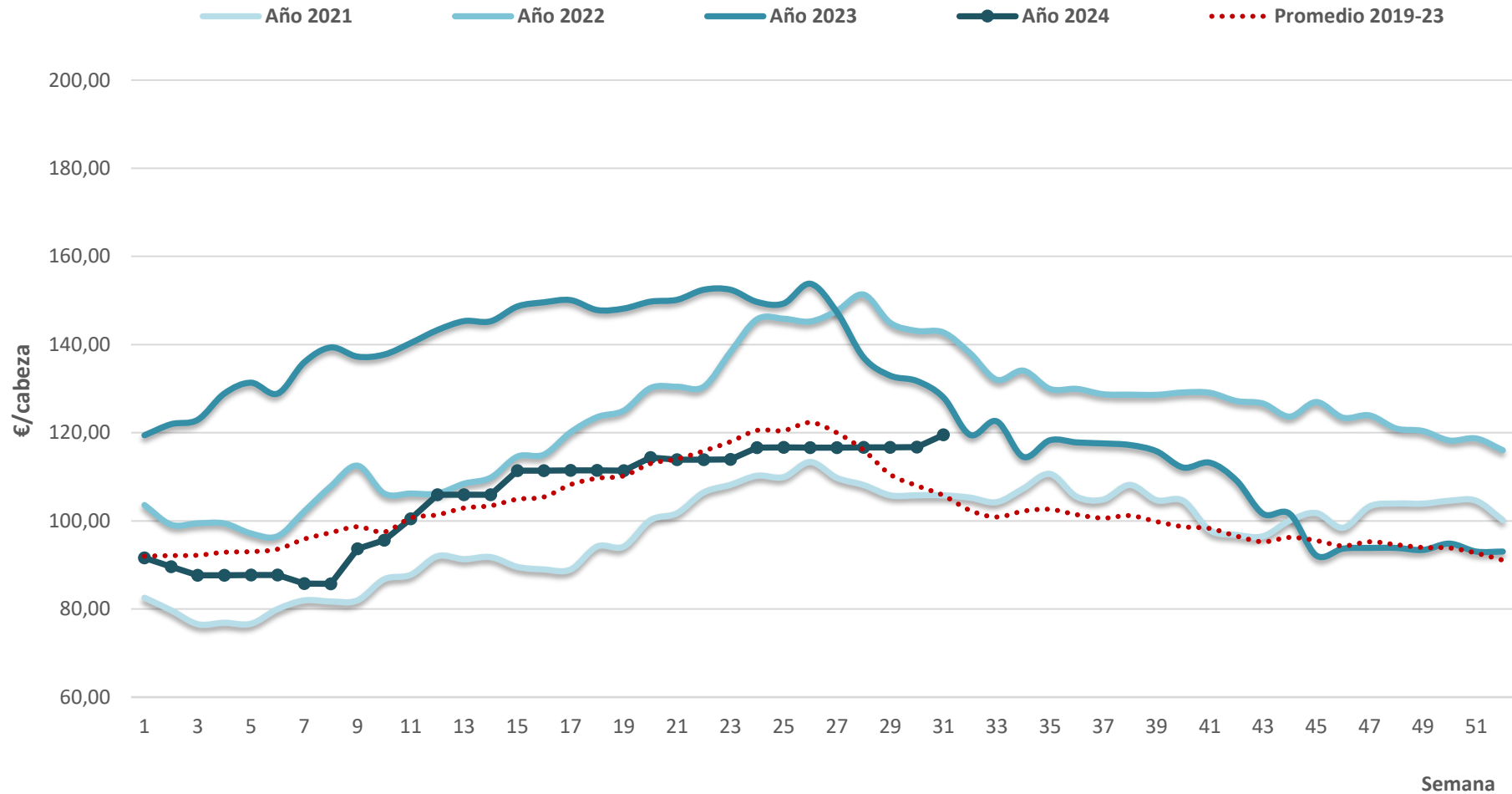

Fuente: S. G. de Análisis, Coordinación y Estadística (MAPA)
Elaboración: S. G. de Producciones Ganaderas y Cinegéticas

Tabla n° 10. Precio Vivo Terneros CRUZADOS menores de 1 mes
(€/cabeza)

| CRUZADOS | | | | | | | |
|--------------|---------------|---------------|---------------|----------|------------------------|---------------------|---------------------------------|
| Semana | Año 2021 | Año 2022 | Año 2023 | Año 2024 | % Dif. semana anterior | %Dif. Año 2024/2023 | Var. Año vs PROM ÚLTIMOS 5 AÑOS |
| 1 | 183,25 | 215,68 | 256,40 | 196,73 | -15,9 | -23,3 | -11,4 |
| 2 | 180,79 | 216,89 | 253,27 | 202,14 | 2,7 | -20,2 | -7,8 |
| 3 | 181,13 | 215,00 | 258,43 | 200,71 | -0,7 | -22,3 | -8,5 |
| 4 | 178,00 | 215,56 | 253,88 | 201,70 | 0,5 | -20,6 | -7,1 |
| 5 | 176,90 | 226,43 | 259,72 | 199,00 | -1,3 | -23,4 | -10,6 |
| 6 | 178,69 | 227,01 | 255,21 | 197,13 | -0,9 | -22,8 | -11,5 |
| 7 | 183,76 | 228,26 | 259,48 | 197,13 | 0,0 | -24,0 | -12,4 |
| 8 | 182,37 | 238,05 | 255,49 | 197,14 | 0,0 | -22,8 | -13,0 |
| 9 | 185,78 | 243,94 | 257,48 | 204,72 | 3,8 | -20,5 | -11,3 |
| 10 | 191,47 | 235,50 | 262,09 | 207,65 | 1,4 | -20,8 | -9,5 |
| 11 | 200,12 | 235,50 | 263,00 | 210,41 | 1,3 | -20,0 | -9,0 |
| 12 | 203,18 | 236,09 | 264,88 | 210,50 | 0,0 | -20,5 | -9,7 |
| 13 | 207,59 | 236,09 | 267,04 | 213,30 | 1,3 | -20,1 | -8,9 |
| 14 | 207,77 | 242,19 | 265,08 | 213,21 | 0,0 | -19,6 | -9,5 |
| 15 | 205,16 | 244,79 | 278,52 | 213,31 | 0,0 | -23,4 | -10,3 |
| 16 | 201,99 | 247,12 | 272,88 | 213,32 | 0,0 | -21,8 | -9,8 |
| 17 | 202,18 | 244,86 | 279,48 | 217,94 | 2,2 | -22,0 | -8,2 |
| 18 | 202,30 | 249,48 | 272,97 | 217,94 | 0,0 | -20,2 | -8,2 |
| 19 | 199,02 | 259,78 | 279,95 | 217,77 | -0,1 | -22,2 | -8,8 |
| 20 | 198,12 | 254,79 | 280,18 | 219,97 | 1,0 | -21,5 | -7,4 |
| 21 | 198,25 | 257,34 | 279,05 | 219,85 | -0,1 | -21,2 | -8,1 |
| 22 | 196,78 | 257,40 | 282,79 | 219,85 | 0,0 | -22,3 | -7,1 |
| 23 | 202,87 | 257,95 | 282,79 | 221,27 | 0,6 | -21,8 | -6,0 |
| 24 | 205,48 | 256,11 | 278,38 | 222,63 | 0,6 | -20,0 | -4,5 |
| 25 | 207,02 | 256,52 | 277,17 | 222,72 | 0,0 | -19,6 | -5,6 |
| 26 | 209,04 | 253,84 | 268,97 | 221,43 | -0,6 | -17,7 | -5,2 |
| 27 | 211,83 | 252,41 | 266,87 | 222,63 | 0,5 | -16,6 | -4,3 |
| 28 | 208,74 | 246,65 | 248,78 | 221,78 | -0,4 | -10,9 | -1,4 |
| 29 | 204,72 | 245,76 | 235,84 | 222,00 | 0,1 | -5,9 | 0,5 |
| 30 | 204,72 | 250,00 | 233,64 | 224,86 | 1,3 | -3,8 | 3,1 |
| 31 | 204,72 | 241,13 | 220,42 | 228,13 | 1,5 | 3,5 | 7,9 |
| 32 | 202,71 | 241,13 | 219,06 | | | | |
| 33 | 196,60 | 224,94 | 227,29 | | | | |
| 34 | 195,71 | 239,17 | 218,74 | | | | |
| 35 | 193,83 | 240,27 | 221,12 | | | | |
| 36 | 193,96 | 231,98 | 222,61 | | | | |
| 37 | 198,21 | 231,97 | 220,21 | | | | |
| 38 | 200,13 | 235,18 | 220,52 | | | | |
| 39 | 197,74 | 237,15 | 220,30 | | | | |
| 40 | 196,68 | 237,64 | 220,90 | | | | |
| 41 | 204,74 | 246,20 | 226,81 | | | | |
| 42 | 198,83 | 246,93 | 227,29 | | | | |
| 43 | 203,90 | 245,83 | 231,78 | | | | |
| 44 | 208,59 | 236,07 | 231,78 | | | | |
| 45 | 211,66 | 250,21 | 229,42 | | | | |
| 46 | 210,73 | 247,59 | 234,70 | | | | |
| 47 | 209,02 | 256,66 | 239,08 | | | | |
| 48 | 213,95 | 253,09 | 238,13 | | | | |
| 49 | 210,17 | 249,03 | 246,21 | | | | |
| 50 | 211,66 | 255,20 | 241,96 | | | | |
| 51 | 211,66 | 254,46 | 233,66 | | | | |
| 52 | 220,59 | 242,98 | 233,86 | | | | |
| MEDIA | 199,90 | 242,15 | 249,53 | | | | |

Evolución Precios vivo TERNEROS CRUZADOS. Menores de 1 mes (€/cabeza)

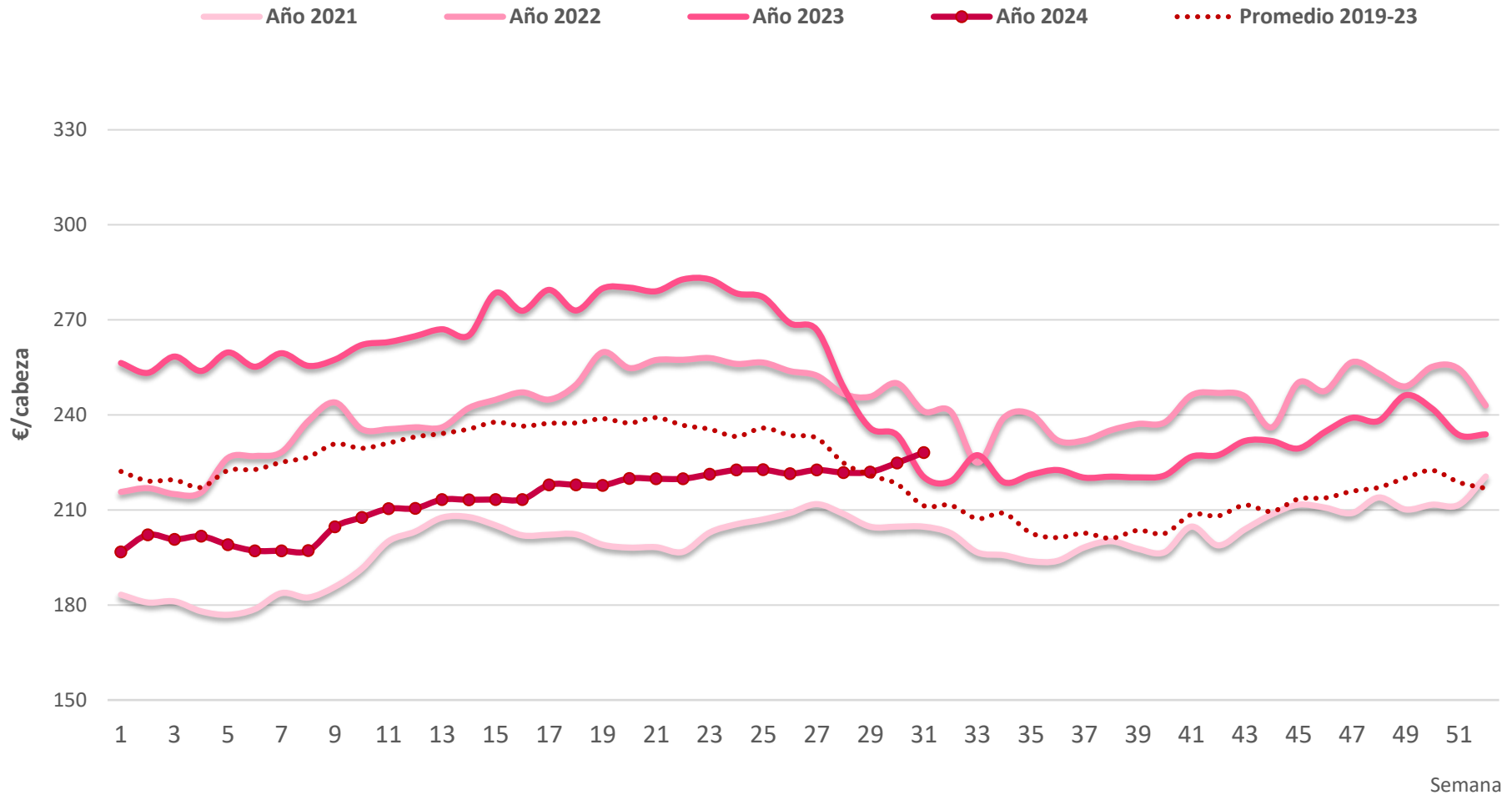

Fuente: S. G. de Análisis, Coordinación y Estadística (MAPA)
Elaboración: S. G. de Producciones Ganaderas y Cínegeticas

Tabla nº II. Precios en vivo terneros 8 días - 4 semanas.

Comparativa España- UE

| TERNEROS 8 DÍAS - 4 SEMANAS (media ponderada) ESPAÑA - UE € / cabeza | | | | | | | | |
|--|--------|--------|--------|--------|---------|--------|------------------|--------|
| Semanas | 2022 | | 2023 | | 2024 | | % var 2024/ 2023 | |
| | España | U.E.* | España | U.E.* | España | U.E.* | España % | U.E. % |
| 1 | 159,64 | 144,51 | 187,91 | 152,10 | 144,155 | 163,12 | -23,29 | 7,24 |
| 2 | 158,01 | 149,43 | 187,60 | 167,80 | 145,88 | 165,40 | -22,24 | -1,43 |
| 3 | 158,01 | 153,54 | 190,68 | 171,28 | 144,18 | 164,65 | -24,39 | -3,87 |
| 4 | 157,49 | 150,30 | 191,39 | 170,31 | 144,19 | 164,84 | -31,74 | -15,47 |
| 5 | 161,79 | 151,00 | 195,54 | 174,45 | 143,35 | 165,51 | -26,69 | -5,12 |
| 6 | 161,79 | 156,58 | 192,05 | 173,35 | 143,36 | 165,08 | -25,35 | -4,77 |
| 7 | 165,21 | 163,29 | 197,73 | 176,52 | 141,44 | 165,34 | -28,47 | -6,33 |
| 8 | 172,95 | 162,78 | 197,42 | 176,43 | 141,43 | 161,62 | -28,36 | -8,39 |
| 9 | 178,23 | 166,22 | 197,37 | 177,40 | 149,19 | 169,06 | -24,41 | -4,70 |
| 10 | 170,85 | 165,08 | 199,91 | 178,45 | 151,63 | 165,08 | -24,15 | -7,49 |
| 11 | 170,85 | 165,65 | 201,68 | 183,46 | 155,44 | 173,48 | -22,93 | -5,44 |
| 12 | 171,15 | 164,56 | 204,09 | 184,02 | 158,22 | 173,87 | -22,47 | -5,52 |
| 13 | 172,27 | 165,97 | 206,18 | 184,99 | 159,62 | 178,15 | -22,58 | -3,70 |
| 14 | 172,27 | 170,38 | 205,19 | 187,92 | 159,58 | 179,52 | -22,23 | -4,47 |
| 15 | 179,69 | 170,96 | 213,58 | 191,86 | 162,37 | 181,58 | -23,98 | -5,36 |
| 16 | 181,08 | 177,69 | 211,24 | 195,02 | 162,36 | 187,39 | -23,14 | -3,91 |
| 17 | 182,48 | 177,53 | 214,78 | 200,38 | 162,38 | 190,18 | -24,40 | -5,09 |
| 18 | 186,51 | 184,65 | 210,40 | 202,16 | 164,69 | 191,96 | -21,73 | -5,05 |
| 19 | 192,40 | 187,50 | 214,07 | 202,94 | 164,60 | 199,72 | -23,11 | -1,59 |
| 20 | 142,47 | 185,86 | 214,88 | 204,11 | 167,17 | 203,48 | -22,20 | -0,30 |
| 21 | 193,89 | 190,37 | 214,61 | 207,80 | 166,88 | 207,84 | -22,24 | 0,02 |
| 22 | 193,92 | 197,95 | 217,62 | 212,14 | 166,88 | 210,85 | -23,32 | -0,61 |
| 23 | 198,12 | 197,33 | 217,62 | 214,49 | 167,60 | 211,74 | -22,99 | -1,28 |
| 24 | 200,92 | 191,01 | 214,03 | 211,00 | 169,64 | 215,29 | -20,74 | 2,04 |
| 25 | 201,20 | 188,32 | 213,25 | 216,96 | 169,69 | 216,77 | -20,42 | -0,09 |
| 26 | 199,54 | 186,05 | 211,39 | 215,66 | 173,61 | 218,32 | -17,87 | 1,23 |
| 27 | 200,03 | 186,74 | 207,12 | 215,31 | 169,63 | 219,08 | -18,10 | 1,75 |
| 28 | 199,00 | 179,86 | 192,94 | 212,09 | 169,22 | 219,81 | -12,29 | 3,64 |
| 29 | 195,35 | 183,46 | 192,94 | 212,09 | 169,22 | 219,81 | -12,29 | 3,64 |
| 30 | 195,65 | 182,23 | 182,69 | 203,57 | 170,79 | 223,58 | -6,52 | 9,83 |
| 31 | 191,94 | 179,51 | 174,21 | 197,27 | 173,82 | 222,10 | -0,23 | 12,58 |
| 32 | 189,73 | 179,92 | 169,29 | 197,54 | | | | |
| 33 | 178,48 | 165,21 | 174,94 | 193,19 | | | | |
| 34 | 186,63 | 171,46 | 166,63 | 191,00 | | | | |
| 35 | 185,10 | 167,14 | 169,72 | 188,98 | | | | |
| 36 | 180,92 | 164,47 | 170,21 | 186,78 | | | | |
| 37 | 180,35 | 167,33 | 168,89 | 184,29 | | | | |
| 38 | 181,91 | 163,83 | 168,87 | 182,82 | | | | |
| 39 | 182,87 | 165,20 | 168,05 | 178,02 | | | | |
| 40 | 183,39 | 155,42 | 166,50 | 174,75 | | | | |
| 41 | 187,63 | 154,34 | 170,01 | 171,04 | | | | |
| 42 | 187,06 | 159,83 | 168,23 | 170,36 | | | | |
| 43 | 186,22 | 152,85 | 164,45 | 167,74 | | | | |
| 44 | 179,86 | 152,19 | 166,69 | 168,32 | | | | |
| 45 | 188,59 | 157,12 | 160,78 | 168,84 | | | | |
| 46 | 185,50 | 156,71 | 164,21 | 165,29 | | | | |
| 47 | 185,76 | 155,82 | 166,47 | 169,16 | | | | |
| 48 | 187,02 | 156,84 | 166,00 | 168,20 | | | | |
| 49 | 184,71 | 158,95 | 169,81 | 168,12 | | | | |
| 50 | 186,72 | 157,97 | 168,40 | 167,61 | | | | |
| 51 | 186,58 | 151,61 | 163,70 | 166,41 | | | | |
| 52 | 179,51 | 150,85 | 163,45 | 165,03 | | | | |
| MAX | 201,20 | 197,95 | 217,62 | 216,96 | 173,82 | 223,58 | | |
| MIN | 142,47 | 144,51 | 160,78 | 152,10 | 141,43 | 161,62 | | |
| PROM | 181,52 | 168,10 | 188,22 | 185,90 | 159,10 | 190,14 | | |

Comparación precios medios España - UE. Terneros 8 días - 4 semanas (€/cabeza)

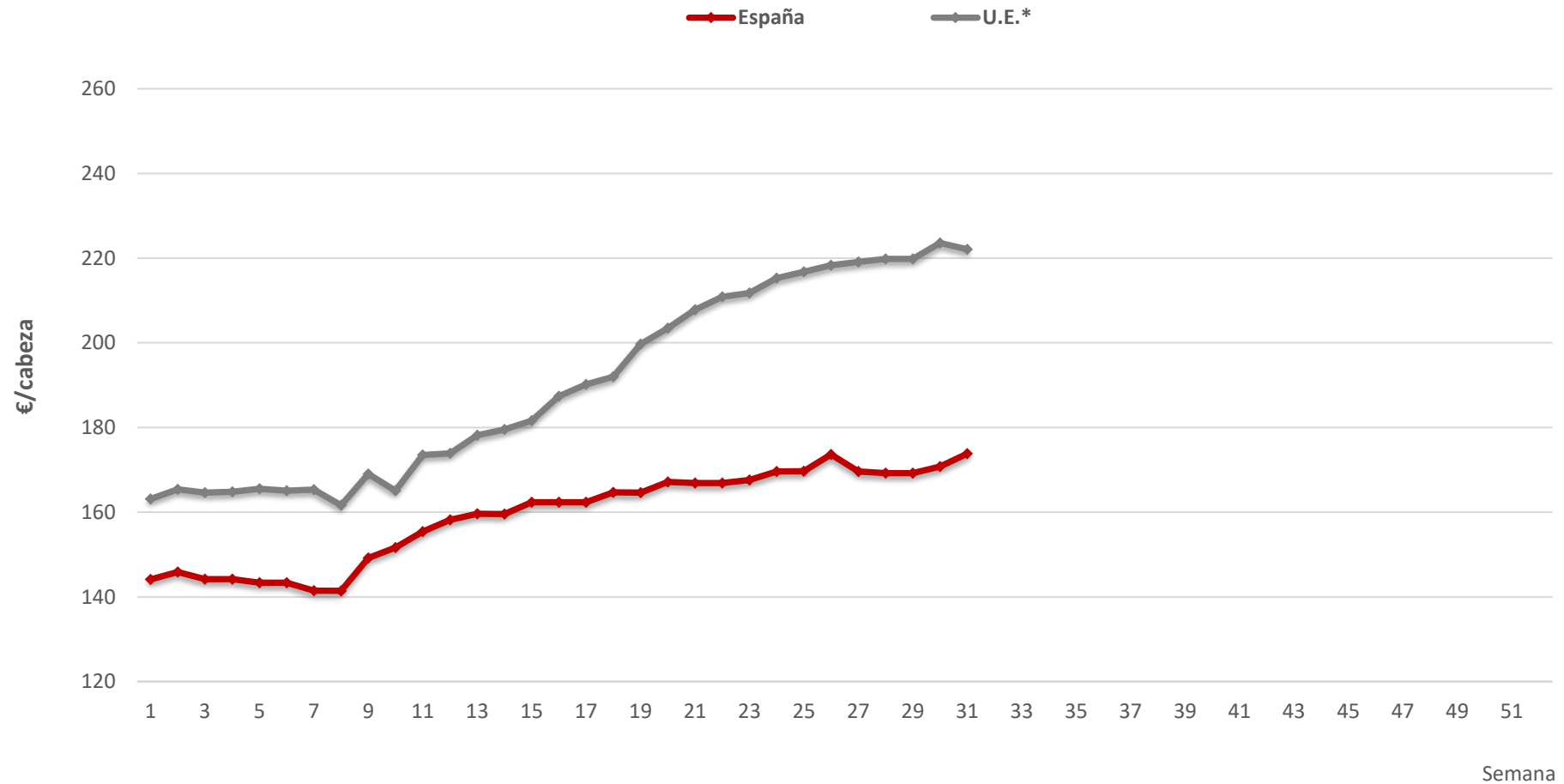

Fuente: S. G. de Análisis, Coordinación y Estadística (MAPA)
Elaboración: S. G. de Producciones Ganaderas y Cinegéticas

Tabla n° 12. Precios en vivo de Terneros PASTEROS de 6 a 12 meses.
€/100 Kg de peso vivo

| PASTEROS | | | | | | | |
|--------------|---------------|---------------|---------------|---------------|------------------------|---------------------|---------------------------------|
| Semana | Año 2021 | Año 2022 | Año 2023 | Año 2024 | % Dif. semana anterior | %Dif. Año 2024/2023 | Var. Año vs PROM ÚLTIMOS 5 AÑOS |
| 1 | 247,79 | 266,47 | 307,83 | 322,05 | 0,5 | 4,6 | 21,1 |
| 2 | 249,21 | 268,94 | 312,28 | 324,28 | 0,7 | 3,8 | 21,1 |
| 3 | 251,16 | 271,58 | 308,34 | 325,47 | 0,4 | 5,6 | 21,3 |
| 4 | 252,98 | 273,28 | 313,59 | 328,28 | 0,9 | 4,7 | 21,2 |
| 5 | 252,98 | 276,76 | 314,02 | 331,02 | 0,8 | 5,4 | 21,6 |
| 6 | 254,22 | 278,87 | 318,20 | 333,57 | 0,8 | 4,8 | 21,4 |
| 7 | 254,22 | 282,36 | 321,82 | 336,24 | 0,8 | 4,5 | 21,0 |
| 8 | 257,03 | 286,05 | 325,21 | 339,46 | 1,0 | 4,4 | 21,1 |
| 9 | 257,03 | 292,44 | 327,92 | 341,54 | 0,6 | 4,2 | 20,8 |
| 10 | 260,40 | 292,03 | 334,59 | 350,39 | 2,6 | 4,7 | 22,9 |
| 11 | 261,13 | 292,03 | 339,86 | 354,41 | 1,1 | 4,3 | 22,9 |
| 12 | 265,15 | 292,03 | 344,15 | 354,95 | 0,2 | 3,1 | 22,2 |
| 13 | 265,34 | 292,03 | 346,77 | 356,18 | 0,3 | 2,7 | 23,0 |
| 14 | 267,90 | 292,43 | 346,77 | 358,34 | 0,6 | 3,3 | 24,2 |
| 15 | 268,94 | 292,43 | 347,17 | 358,44 | 0,0 | 3,2 | 24,9 |
| 16 | 269,87 | 292,43 | 347,17 | 358,46 | 0,0 | 3,3 | 25,1 |
| 17 | 268,26 | 292,84 | 347,77 | 360,14 | 0,5 | 3,6 | 25,8 |
| 18 | 266,29 | 293,26 | 347,77 | 360,14 | 0,0 | 3,6 | 25,9 |
| 19 | 262,40 | 294,07 | 347,77 | 360,14 | 0,0 | 3,6 | 26,2 |
| 20 | 257,82 | 294,08 | 347,57 | 360,14 | 0,0 | 3,6 | 26,7 |
| 21 | 254,18 | 294,08 | 348,55 | 360,16 | 0,0 | 3,3 | 27,0 |
| 22 | 252,53 | 294,08 | 348,57 | 360,41 | 0,1 | 3,4 | 27,5 |
| 23 | 252,53 | 294,91 | 347,97 | 360,95 | 0,1 | 3,7 | 28,2 |
| 24 | 253,68 | 295,56 | 351,97 | 361,17 | 0,1 | 2,6 | 28,3 |
| 25 | 253,68 | 294,75 | 347,79 | 361,24 | 0,0 | 3,9 | 29,4 |
| 26 | 256,21 | 294,75 | 344,68 | 363,55 | 0,6 | 5,5 | 30,3 |
| 27 | 255,95 | 294,65 | 344,48 | 364,98 | 0,4 | 6,0 | 30,8 |
| 28 | 255,95 | 294,65 | 337,45 | 364,02 | -0,3 | 7,9 | 31,7 |
| 29 | 254,47 | 294,00 | 342,08 | 364,02 | 0,0 | 6,4 | 31,5 |
| 30 | 254,47 | 294,02 | 326,11 | 365,08 | 0,3 | 11,9 | 33,7 |
| 31 | 254,47 | 293,19 | 317,73 | 367,70 | 0,7 | 15,7 | 35,7 |
| 32 | 252,54 | 292,76 | 315,64 | | | | |
| 33 | 251,42 | 292,33 | 315,40 | | | | |
| 34 | 252,09 | 292,83 | 315,40 | | | | |
| 35 | 250,38 | 293,66 | 316,42 | | | | |
| 36 | 249,02 | 293,66 | 316,93 | | | | |
| 37 | 247,85 | 292,66 | 317,17 | | | | |
| 38 | 247,87 | 292,08 | 317,17 | | | | |
| 39 | 248,08 | 292,57 | 317,58 | | | | |
| 40 | 248,08 | 292,98 | 316,76 | | | | |
| 41 | 248,85 | 293,79 | 316,76 | | | | |
| 42 | 250,53 | 294,58 | 316,75 | | | | |
| 43 | 251,5 | 294,58 | 317,30 | | | | |
| 44 | 253,42 | 294,44 | 317,46 | | | | |
| 45 | 253,96 | 294,46 | 316,78 | | | | |
| 46 | 253,06 | 294,46 | 316,78 | | | | |
| 47 | 254,24 | 294,85 | 317,75 | | | | |
| 48 | 254,87 | 294,85 | 319,44 | | | | |
| 49 | 255,50 | 302,40 | 319,44 | | | | |
| 50 | 258,46 | 302,40 | 319,56 | | | | |
| 51 | 258,46 | 302,40 | 321,45 | | | | |
| 52 | 263,69 | 306,73 | 320,59 | | | | |
| MEDIA | 255,62 | 291,55 | 328,32 | 351,84 | | | |

Evolución precios vivo TERNEROS PASTEROS. Edad 6 a 12 meses (€/100 kg pv)

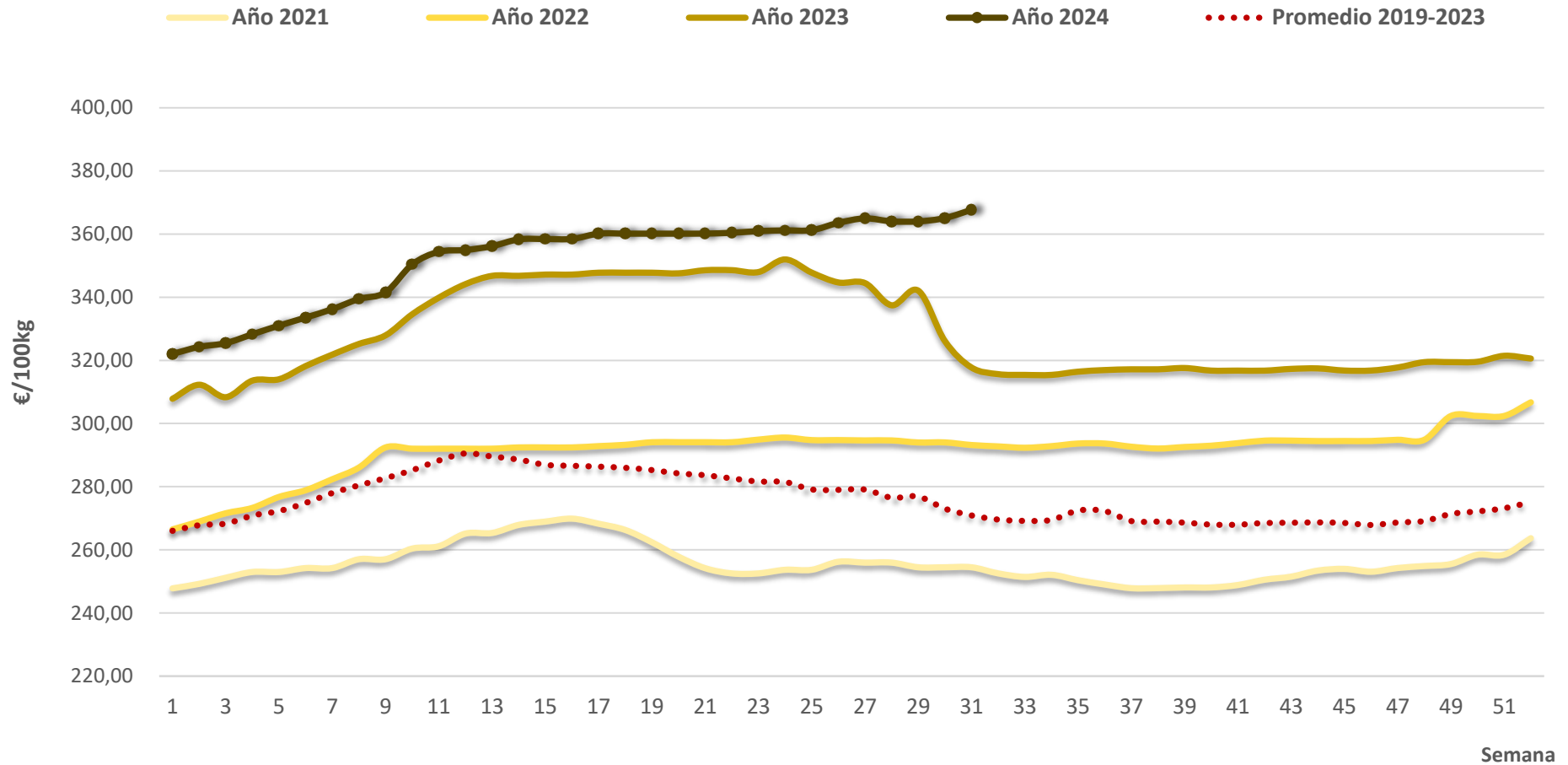

Fuente: S. G. de Análisis, Coordinación y Estadística (MAPA)
Elaboración: S. G. de Producciones Ganaderas y Cinegéticas

Tabla nº 13. Precios en vivo terneros pasteros de 6 a 12 meses. Comparativa España-UE

| COMPARACIÓN INTERANUAL DE PRECIOS MEDIOS PASTEROS €/100 Kg | | | | | | | | | | |
|--|--------|--------|--------|--------|--------|--------|--------|--------|-----------------|---------|
| Semanas | 2021 | | 2022 | | 2023 | | 2024 | | % var 2024/2023 | |
| | España | U.E.* | España | U.E.* | España | U.E.* | España | U.E.* | España % | U.E. % |
| 1 | 248,00 | 237,00 | 266,00 | 267,00 | 308,00 | 305,00 | 322,00 | 315,46 | 4,55 | 3,43 |
| 2 | 249,00 | 237,00 | 266,00 | 273,00 | 312,00 | 313,25 | 324,00 | 315,24 | 3,85 | 0,64 |
| 3 | 251,00 | 238,00 | 266,00 | 274,00 | 308,00 | 314,00 | 325,00 | 320,00 | 5,52 | 1,91 |
| 4 | 253,00 | 238,00 | 273,00 | 276,00 | 314,00 | 316,74 | 328,00 | 324,23 | 4,46 | 2,36 |
| 5 | 253,00 | 239,00 | 277,00 | 278,00 | 314,00 | 320,05 | 331,00 | 327,16 | 5,41 | 2,22 |
| 6 | 245,00 | 238,00 | 277,00 | 282,00 | 318,00 | 320,93 | 333,00 | 329,28 | 4,72 | 2,60 |
| 7 | 254,00 | 240,00 | 282,00 | 286,00 | 322,00 | 323,71 | 336,00 | 334,41 | 4,35 | 3,31 |
| 8 | 257,00 | 240,00 | 286,00 | 281,00 | 325,00 | 326,22 | 339,00 | 333,84 | 4,31 | 2,34 |
| 9 | 257,00 | 241,00 | 292,00 | 294,00 | 328,00 | 329,41 | 342,00 | 339,17 | 4,27 | 2,96 |
| 10 | 260,00 | 242,00 | 292,00 | 297,00 | 335,00 | 328,22 | 350,00 | 341,00 | 4,48 | 3,89 |
| 11 | 261,00 | 242,00 | 292,00 | 296,00 | 340,00 | 330,71 | 354,00 | 342,99 | 4,12 | 3,71 |
| 12 | 265,00 | 242,00 | 292,00 | 298,00 | 344,00 | 333,94 | 354,00 | 344,04 | 2,91 | 3,02 |
| 13 | 265,00 | 243,00 | 292,00 | 297,00 | 347,00 | 333,42 | 356,00 | 346,38 | 2,59 | 3,89 |
| 14 | 268,00 | 244,00 | 292,00 | 301,00 | 347,00 | 333,54 | 358,00 | 343,75 | 3,17 | 3,06 |
| 15 | 269,00 | 245,00 | 292,00 | 301,00 | 347,00 | 333,81 | 358,00 | 345,88 | 3,17 | 3,62 |
| 16 | 270,00 | 246,00 | 292,00 | 305,00 | 347,00 | 333,45 | 358,00 | 345,83 | 3,17 | 3,71 |
| 17 | 268,00 | 262,00 | 293,00 | 307,00 | 348,00 | 333,31 | 360,00 | 345,70 | 3,45 | 3,72 |
| 18 | 266,00 | 261,00 | 293,00 | 308,00 | 348,00 | 332,07 | 360,00 | 345,70 | 3,45 | 4,10 |
| 19 | 262,00 | 261,00 | 294,00 | 313,00 | 348,00 | 332,71 | 360,00 | 344,52 | 3,45 | 3,55 |
| 20 | 258,00 | 260,00 | 294,00 | 312,82 | 348,00 | 332,38 | 360,00 | 343,74 | 3,45 | 3,42 |
| 21 | 254,00 | 261,00 | 294,00 | 313,22 | 349,00 | 332,68 | 360,00 | 346,73 | 3,15 | 4,22 |
| 22 | 253,00 | 261,00 | 294,00 | 314,72 | 349,00 | 330,75 | 360,00 | 347,09 | 3,15 | 4,94 |
| 23 | 253,00 | 262,00 | 295,00 | 305,12 | 348,00 | 332,99 | 361,00 | 350,90 | 3,74 | 5,38 |
| 24 | 254,00 | 263,00 | 296,00 | 305,91 | 352,00 | 328,86 | 361,00 | 347,85 | 2,56 | 5,77 |
| 25 | 254,00 | 264,00 | 295,00 | 315,52 | 348,00 | 326,00 | 361,00 | 348,02 | 3,74 | 6,75 |
| 26 | 256,00 | 261,00 | 295,00 | 312,09 | 345,00 | 326,00 | 364,00 | 348,46 | 5,51 | 6,89 |
| 27 | 256,00 | 262,00 | 295,00 | 311,08 | 344,00 | 327,48 | 364,00 | 352,74 | 5,81 | 7,71 |
| 28 | 256,00 | 259,91 | 295,00 | 299,29 | 338,00 | 318,87 | 364,00 | 345,12 | 7,69 | 8,23 |
| 29 | 254,00 | 261,00 | 294,00 | 310,59 | 338,00 | 318,87 | 364,00 | 345,04 | 7,69 | 8,21 |
| 30 | 254,00 | 261,00 | 294,00 | 297,00 | 326,00 | 314,43 | 365,00 | 350,12 | 11,96 | 11,35 |
| 31 | 254,00 | 263,00 | 293,00 | 307,67 | 318,00 | 310,76 | 368,00 | 349,39 | 15,72 | 12,43 |
| 32 | 253,00 | 260,00 | 293,00 | 308,46 | 316,00 | 318,28 | | | | |
| 33 | 251,00 | 261,00 | 292,00 | 304,88 | 315,00 | 314,83 | | | | |
| 34 | 252,00 | 260,00 | 293,00 | 306,55 | 315,00 | 317,73 | | | | |
| 35 | 250,00 | 262,00 | 294,00 | 296,15 | 316,00 | 316,88 | | | | |
| 36 | 249,00 | 265,00 | 294,00 | 312,16 | 317,00 | 321,69 | | | | |
| 37 | 248,00 | 264,00 | 293,00 | 310,21 | 317,00 | 324,47 | | | | |
| 38 | 248,00 | 272,00 | 292,00 | 310,48 | 317,00 | 324,88 | | | | |
| 39 | 248,00 | 271,00 | 293,00 | 310,00 | 318,00 | 326,19 | | | | |
| 40 | 248,00 | 271,00 | 293,00 | 312,00 | 317,00 | 321,39 | | | | |
| 41 | 249,00 | 272,00 | 294,00 | 312,00 | 317,00 | 320,91 | | | | |
| 42 | 250,00 | 273,00 | 295,00 | 313,40 | 317,00 | 320,23 | | | | |
| 43 | 251,00 | 272,00 | 295,00 | 313,16 | 317,00 | 315,84 | | | | |
| 44 | 253,00 | 271,00 | 294,00 | 312,75 | 317,00 | 316,70 | | | | |
| 45 | 254,00 | 270,00 | 294,00 | 311,37 | 317,00 | 314,04 | | | | |
| 46 | 253,00 | 268,00 | 294,00 | 303,62 | 317,00 | 315,50 | | | | |
| 47 | 254,00 | 268,00 | 295,00 | 311,49 | 317,00 | 314,66 | | | | |
| 48 | 255,00 | 268,00 | 295,00 | 311,20 | 319,00 | 314,24 | | | | |
| 49 | 256,00 | 266,00 | 302,00 | 309,75 | 319,00 | 314,21 | | | | |
| 50 | 258,00 | 268,00 | 302,00 | 309,98 | 320,00 | 312,41 | | | | |
| 51 | 258,00 | 268,00 | 302,00 | 311,41 | 321,00 | 314,41 | | | | |
| 52 | 264,00 | 265,00 | 307,00 | 311,96 | 321,00 | 314,78 | | | | |
| MAX | 270,00 | 273,00 | 307,00 | 315,52 | 352,00 | 333,94 | 368,00 | 352,74 | 15,72 | 12,43 |
| MIN | 245,00 | 237,00 | 266,00 | 267,00 | 308,00 | 305,00 | 322,00 | 315,24 | -100,00 | -100,00 |
| PROM | 255,37 | 257,50 | 291,33 | 302,73 | 328,27 | 322,48 | 351,61 | 340,64 | -20,74 | -20,89 |

Comparación precios medios España - UE. Ternero Pastero (€/100 kg pv)

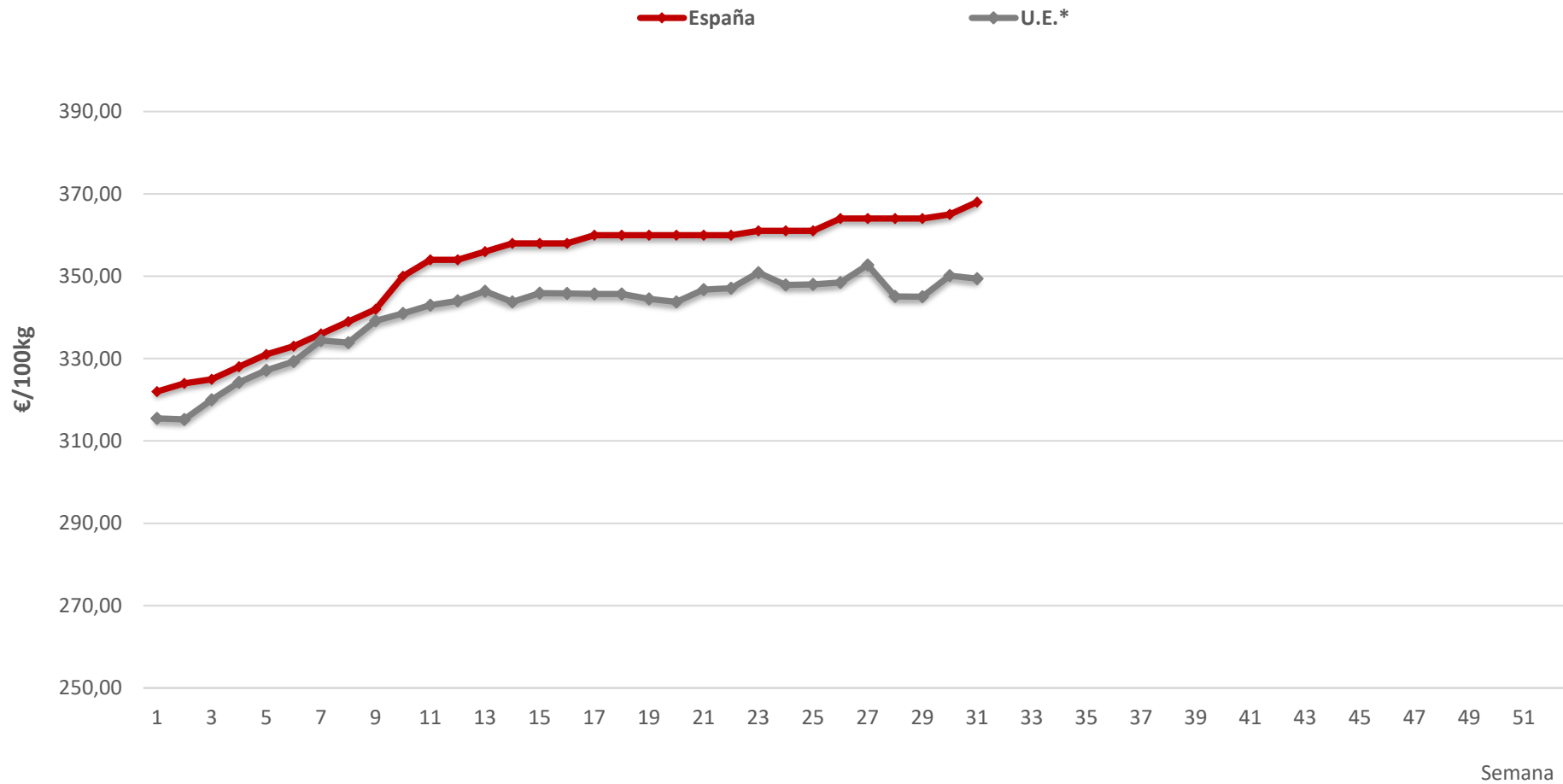

Fuente: S. G. de Análisis, Coordinación y Estadística (MAPA)
Elaboración: S. G. de Producciones Ganaderas y Cinegéticas