



MINISTERIO DE AGRICULTURA,
ALIMENTACION Y MEDIO AMBIENTE

INSCRIPCION DE MAQUINARIA AGRICOLA

AÑO 2013

INTRODUCCION

Los datos recogidos en el presente informe corresponden a las inscripciones habidas en los Registros Oficiales de Maquinaria Agrícola (ROMA) de todas las provincias de España, durante el año 2013.

Los citados Registros están regulados mediante el Real Decreto 1013/2009, de 19 de junio, sobre caracterización y registro de la maquinaria agrícola, modificado por el Real Decreto 346/2009 de 10 de febrero. Con esta disposición, se han añadido otras máquinas de inscripción obligatoria en el ROMA, como los equipos de tratamientos y los de distribución de fertilizantes.

En la actualidad, las máquinas cuya inscripción es obligatoria son las utilizadas en la actividad agraria y que pertenezcan a uno de los siguientes grupos:

- a) Tractores agrícolas y forestales de cualquier tipo y categoría.
- b) Máquinas automotrices de cualquier tipo y categoría
- c) Motocultores y motomáquinas
- d) Máquinas arrastradas de más de 750 kg de masa.
- e) Remolques agrícolas.
- f) Cisternas para el transporte y distribución de líquidos.
- g) Equipos de tratamientos fitosanitarios arrastrados o suspendidos, de cualquier capacidad o peso.
- h) Equipos de distribución de fertilizantes arrastrados o suspendidos, de cualquier capacidad o peso.
- i) Las máquinas no incluidas en algunos de los apartados anteriores, para cuya adquisición se haya concedido un crédito o una subvención oficial.
- j) Aquellas máquinas no contempladas anteriormente y que determinen las comunidades autónomas.

Por tanto, las cifras que aparecen en el presente informe no se corresponden en su totalidad con el mercado real de la maquinaria agrícola en España, especialmente en lo que se refiere a determinada maquinaria arrastrada y sobre todo a la mayoría de la suspendida.

En consecuencia, podría afirmarse que los datos referidos a tractores, maquinaria automotriz, cisternas y remolques reflejan casi con total fiabilidad la situación del mercado, aunque en el caso de motocultores, motosegadoras y asimilados las cifras aportadas están por debajo de la realidad, al ser estas pequeñas máquinas de uso muy restringido en la propia explotación y de escasa o nula circulación por las vías

públicas. Según diversas fuentes, el número de ventas durante el año 2013 ha tenido un importante crecimiento.

Comentario similar merecen las máquinas accionadas por tractor, que bien por ir suspendidas, ser arrastradas de peso inferior a 750 kgs. o por su inapreciable utilización fuera de la explotación, no son inscritas en los Registros Oficiales, salvo que hayan contado con una ayuda oficial para su adquisición. El porcentaje de la maquinaria arrastrada o suspendida inscrita, en relación con la realmente vendida, oscila enormemente según el tipo de máquina, pues mientras que en el caso de determinadas empacadoras este porcentaje llega al 100%, en las máquinas para trabajo del suelo no llega al 15%.

En el caso de los equipos de tratamientos fitosanitarios y en los de distribución de fertilizantes, la mayoría de ellos no requerían su inscripción en el ROMA, pero a partir del 15 de julio de 2009, son de inscripción obligatoria, tanto arrastrados como suspendidos y de cualquier capacidad o peso.

Otro aspecto a considerar es la referencia casi exclusiva del informe a la maquinaria nueva, aunque también se ofrecen algunos datos de interés, en lo que se refiere a transferencias de tractores usados procedentes de otros agricultores.

En el capítulo dedicado a tractores, se han clasificado en tres grupos: de ruedas, cadenas y otros. Incluyéndose en este último grupo a aquellos vehículos que aún siendo homologados en la Unión Europea como tractores, por sus características constructivas o sus funciones, responden más a otros tipos de máquinas automotrices, como serían los tractocarros o los cargadores.

En lo que se refiere a la potencia de los tractores y demás máquinas automotrices inscritas, en el Real Decreto 1013/2009 y su modificación (R.D. 342/2012) se indica que se considerará como potencia de inscripción la potencia nominal del motor en kW, según se especifica en la Directiva 2000/25/CE, sobre emisiones de contaminantes procedentes de estas máquinas agrícolas y que cuando disponga de gestión de potencia, está se considerará con este sistema desactivado.

Por último, en el capítulo de agradecimientos, habría que hacer mención especial al personal técnico y administrativo de las Consejerías de Agricultura de las Comunidades Autónomas destinado en los Registros Oficiales de Maquinaria Agrícola, que día a día recopilan, con gran rigor y eficacia, la información aportada en este informe.

1.- MAQUINARIA AGRICOLA INSCRITA

Las cifras globales del año 2013 han sido las siguientes:

Tractores	8.859
Máquinas automotrices	1.372
Máquinas arrastradas o suspendidas	11.216
Remolques	5.574
Otras máquinas	208
TOTAL MAQUINARIA INSCRITA	27.229

La distribución de estas máquinas por su origen, nacional o importado, se detalla en el Anexo nº 1, mientras que en el Anexo nº 2 se distribuyen por Comunidades Autónomas y provincias.

El importe de la inversión correspondiente a la maquinaria agrícola inscrita, sin incluir el IVA, durante el año de referencia fue de 712,3 millones de €, cuya distribución por tipos de máquinas es la siguiente:

	10⁶ €
Tractores	421,3
Máquinas automotrices	108,8
Máquinas arrastradas o suspendidas	142,8
Remolques	36,7
Otras máquinas	2,7
TOTAL	712,3

Hay que hacer notar, una vez más, que estos valores corresponden únicamente a las máquinas nuevas inscritas en los Registros Oficiales, pues podría estimarse que la inversión total en maquinaria nueva adquirida por los agricultores en España a lo largo de 2013 supera los novecientos millones de euros.

2.- TRACTORES

El total de tractores nuevos inscritos es de 8.859 unidades, con las siguientes características:

	Unidades	Potencia media kW (CV)
Ruedas simple tracción	179	70,1 (95,7)
Ruedas doble tracción	8.505	85,4 (116)
Cadenas	55	80,9 (110,4)
Otros	120	31,3 (42,7)
TOTAL	8.859	84,3 (115,1)

Es de reseñar el claro predominio de la doble tracción en los tractores de ruedas, con el consiguiente bajo porcentaje de los de un solo eje motriz, los cuales solamente representan el 2% del total de tractores. Los de cadenas inscritos en el año equivalen a un 0,6% del total, tendiendo anualmente a la baja.

Como dato más significativo, habría que destacar el aumento en la potencia media de los tractores inscritos en 2013, 84,3 kW (115,1 CV)/tractor. Estos valores quedan muy por encima de la potencia media del parque nacional que, al 31 de diciembre de 2013, era de 48,2 kW (65,5 CV), de acuerdo con los datos procedentes del censo de los Registros Oficiales de Maquinaria.

También es de destacar la fuerte demanda de tractores estrechos (viñeros y frutales, especialmente) que representan el 27,4% del mercado nacional.

La distribución por tipos, CCAA y provincias se recoge en el Anexo nº 3.

El precio medio de los tractores, sin incluir IVA, es de 47.676 euros (565,5 €/kW), variando según su tipo de rodaje de la siguiente forma:

	€/tractor	€/kW
Ruedas simple tracción	32.148	458
Ruedas doble tracción	48.438	567
Cadenas	40.800	504
Otros	19.880	635

En el Anexo nº 4 se han distribuido los tractores por estratos de potencia y CC.AA., a destacar como más de la mitad de los tractores están comprendidos entre 50 y 90 kW, siendo el segmento más numeroso el de 70-90 kW, si bien es de reseñar que los que equipan motores de más de 110 kW representan el 20% del mercado nacional de tractores.

En los de cadenas el intervalo mas numeroso es también el comprendido entre 70 y 90 kW.

La casi totalidad de los tractores de fabricación nacional tienen menos de 50 Kw.

Las doce marcas de tractores más vendidas son las siguientes, con su porcentaje sobre el total:

JOHN DEERE	28,7
NEW HOLLAND	18,0
CASE IH	7,4
KUBOTA	6,3
MASSEY FERGUSON	5,7
FENDT	5,5
DEUTZ-FAHR	5,1
SAME	4,4
LANDINI	4,3
CLAAS	2,6
LAMBORGHINI	2,0
VALTRA	1,6
RESTO DE MARCAS	8,4

Cincuenta y una marcas distintas de tractores se comercializaron en España, englobando más de mil modelos distintos.

En el Anexo nº 5 se distribuyen los tractores por marcas comerciales, atendiendo al tipo de rodaje.

Finalmente, habría que destacar el elevado número de cambios de titularidad en tractores usados (25.569) que casi triplican a los de nuevas inscripciones. Esta circunstancia se da en todas las CCAA, a excepción de Canarias en la que los tractores nuevos superan a los de cambio de titularidad; por el contrario, en Galicia por cada tractor nuevo, se producen casi ocho cambios de titularidad.

En el Anexo nº 6 se analiza por CCAA y antigüedad el mercado de los tractores usados, inscritos con anterioridad en un Registro Oficial de Maquinaria Agrícola.

3.- MAQUINAS AUTOMOTRICES

En este grupo se consideran todas las máquinas agrícolas autopropulsadas, con excepción de los tractores, incluyéndolo los motocultores y asimilados. El total de estas máquinas automotrices es de 1.372, cifra un 4,10% superior a la de 2012.

A destacar que en su mayoría proceden de otros países europeos, especialmente en las de recolección.

La distribución de estas máquinas es la siguiente:

Maquinaria de recolección	628
Equipos de carga y transporte	353
Tractocarros	43
Motocultores y motomáquinas	287
Otras	61

La distribución de los equipos de recolección por tipos de máquinas y por CCAA y provincias se contempla en el anexo 7 y por marcas comerciales en el anexo 9.

Las cosechadoras de cereales constituyen el tipo de máquinas más numeroso, 361 unidades. Su distribución regional indica una fuerte concentración en Castilla y León que duplica a las siguientes: Andalucía, Castilla la Mancha y Aragón. El conjunto de las cuatro CCAA indicadas suponen más de las tres cuartas partes del total nacional.

A continuación aparecen las vendimiadoras, 71 máquinas, que supone una leve subida con respecto a 2012, mostrando el auge de la vendimia mecanizada en las nuevas plantaciones en espaldera en casi todas las CCAA. Destaca Castilla la Mancha que acapara la mitad de las ventas.

Las cosechadoras de hortalizas, 24 unidades, corresponden en su mayoría a Murcia y en menor medida a Andalucía y Navarra.

El número de vibradores de troncos autopropulsados, 14 unidades, son utilizados fundamentalmente en la recolección del olivar y corresponden casi en su totalidad a Andalucía

Las plataformas automotrices, utilizadas en la poda y recolección de los frutales, llegaron a 100 máquinas, siendo la comunidad de Canarias la que más ha inscrito en 2013.

Se inscribieron 23 equipos para las explotaciones forestales, destacando las cifras de Galicia.

En los equipos autopropulsados de carga y transporte aparecen con mayor número de inscripciones las comunidades autónomas de Castilla y León, Andalucía y Cataluña, mientras que en los tractocarros las cifras más altas corresponden a Asturias y Galicia.

En el caso de los motocultores y asimilados, estas pequeñas máquinas automotrices de un eje no llegan a inscribirse en los Registros de Maquinaria más que en una pequeña proporción de las realmente vendidas, por lo que las cifras habrá que manejarlas haciendo siempre referencia a esta circunstancia.

El conjunto de estas máquinas automotrices inscritas en 2013 es de 287 cifra inferior en un 9,18% a la alcanzada en el año anterior.

La distribución por tipos de máquinas es la siguiente:

Motocultores	208
Motoazadas	50
Motosegadoras	27
Otras	2
TOTAL	287

En el Anexo nº 8 se puede comprobar su distribución por CCAA y provincias, apreciándose como en su mayoría se han inscrito en Galicia. Es significativa la escasa inscripción de estas máquinas en Murcia, en la Comunidad Valenciana, en Asturias y en el País Vasco, donde se supone existe una mayor demanda de ellas.

En cuanto a marcas comerciales, Claas, New Holland y John Deere, por este orden, acaparan cerca del 90% de las cosechadoras de cereales; New Holland y Gregorie, en las vendimiadoras; Harvetec y Ploeger, en las recolectoras de hortalizas; Moresil y Pellenc, en vibradores e IDM y Tecnofruit, en las plataformas para frutales.

Polaris es la marca con mayor número de inscripciones en el grupo de los tractocarros; Manitou, JCB y Ausa en los equipos de carga y transporte, agrupando entre las tres más de la mitad de las inscripciones de estas últimas.

En los motocultores destacan Roteco, Grillo y Alfa y en las motosegadoras Rapid y Aebi.

4.- MAQUINARIA ARRASTRADA Y SUSPENDIDA

Como en el caso de los motocultores, hay que considerar, antes de comentar las estadísticas, el escaso porcentaje de las que se inscriben en relación con las ventas reales. Pudiendo estimarse en un 20% en maquinaria para trabajo del suelo, del 15% en sembradoras convencionales, pero llegando casi al 100% en las de siembra directa, 60% en maquinaria de recolección de forraje y cerca del 100% en las cisternas de distribución de purines.

Sin incluir a los remolques, que se analizan en el siguiente capítulo, el total de máquinas accionadas o arrastradas por tractor inscritas en 2013 fue de 11.216, cifra inferior en un 8,27% a la del año 2.012. La distribución de estas máquinas es la siguiente:

Trabajo del suelo	2.128
Siembra y plantación	641
Equipos de tratamientos	3.256
Aporte de fertilizantes y agua	1.954
Recolección	1.830
Otras	1.407
TOTAL	11.216

La distribución por tipo de máquinas, provincias y CC.AA. se contempla en el Anexo nº 11 y por marcas comerciales en el Anexo nº 12.

Como máquinas más significativas, por su mayor número de inscripciones o su representatividad, cabría hacer especial mención a:

- La incorporación a la agricultura española de los equipos de siembra directa (258 unidades en 2013), que indican la creciente implantación que están teniendo las nuevas técnicas de laboreo de conservación. Casi la mitad se han inscrito en Castilla y León y destacan las cifras de las marcas Solá, John Deere, Gil y Kuhn.
- Las 500 cisternas distribuidoras de purines, con una mayor demanda en Galicia (208). Carruxo y Romay son las marcas con mayores cifras.
- Los 1.939 pulverizadores hidráulicos y 1.111 atomizadores, siendo las CC.AA. más significativas Andalucía (412 y 302), Castilla y León (373 y 39) y Castilla la Mancha (322 y 130). Destacan por sus cifras las marcas Aguirre, Herpa y Gaysa en pulverizadores, Mañez y Lozano, llemo-Hardi y Saher en atomizadores.
- Las 619 empacadoras, de las que 301 son rotativas y 272 de grandes pacas rectangulares (“big ballers”), continuando la introducción en la agricultura española de estas máquinas para grandes pacas. En Galicia,

Castilla-León, y Cantabria se inscribieron una gran parte de las rotativas, mientras que las “big ballers” tienen una mayor demanda en Castilla y León, Castilla-La Mancha y en todo el Valle del Ebro. Welger y John Deere son las primeras marcas en empacadoras convencionales, Krone, Claas y New Holland, en rotoempacadoras y New Holland junto con Case IH, Krone, y Claas en “big ballers”.

- Los 106 equipos para la carga y transporte de forraje, de los que 29 corresponden a Castilla y León y 21 a Aragón, con las marcas Arcusin y Lacasta con 27 unidades cada una.
- Las 9 cosechadoras de patata, 5 en Castilla y León, de las que 8 corresponden a la marca Grimme.

5.- REMOLQUES

Como vehículos destinados únicamente a transporte de productos y medios de producción, se inscribieron en los Registros de Maquinaria un total de 5.574 unidades, cifra un 16,49% superior a la del año anterior

El 98% de los remolques son fabricados en España, generalmente en empresas con bajas series de producción, notándose, no obstante, una mayor concentración de estos vehículos en determinadas marcas comerciales como Hnos. García, Beyfe, Beguer, Cámara y Alvarado que agrupan el 22% del total de los inscritos.

De igual forma, únicamente 13 marcas superan las 100 unidades, y el total de ellas representa cerca del 40% de este mercado.

EVOLUCION ANUAL

En el Anexo nº 13 se representa gráficamente la evolución en los dieciséis últimos años de las máquinas más representativas y una infografía con la distribución geográfica de las nuevas inscripciones de tractores y cosechadoras de cereales en el territorio nacional en el año 2013.

En el caso de los tractores, se produce un descenso continuado desde 1998 en el que se inscribieron 25.041 unidades, con un repunte entre 2002 y 2004. Entre 2007 y 2012 se observa una fuerte caída, llegando este último año a las 8.623 unidades. Sin embargo, esa tendencia se invierte en 2013 registrando un aumento del 2,74%.

A destacar el continuado descenso de los tractores fabricados en España, que se han reducido hasta solamente 55 unidades en el año 2013.

En el gráfico de la maquinaria automotriz no se han considerado los motocultores y motomáquinas, al haberse contabilizado antes separadamente. La serie muestra una tendencia creciente desde 1998 hasta 2004, cambia fuertemente de signo en 2005 y continúa con un descenso más moderado en los dos siguientes años, para finalizar la serie este año, con 1.372 máquinas y un aumento del 4,10% respecto del pasado año.

En el caso de cosechadoras de cereales, el máximo de la serie se encuentra en 1998, iniciándose desde ese año un descenso continuado que se culmina en 2010, manteniéndose la cifra de inscripciones en valores muy similares. En 2013 se produce una ligera disminución hasta las 361 unidades.

En el Anexo nº 14 se detallan las cifras de los distintos grupos de máquinas en el total nacional y en cada una de las Comunidades Autónomas, junto con sus porcentajes de variación respecto del año anterior.

El conjunto de la maquinaria inscrita en los cincuenta registros de España, durante el año 2013 fue un 1,2% inferior a la cifra del año anterior, descenso que afecta a las máquinas arrastradas o suspendidas (-8,27%) y otras máquinas (-65,79%). Sin embargo, a diferencia del año 2012, en tractores se produce un incremento de inscripción del 2,74%, en automotrices del 4,10% y en remolques del 16,49%.

Analizando la evolución de las inscripciones de máquinas por Comunidades Autónomas, se aprecia una mejora considerable en algunos tipos con respecto a 2012. Así, en tractores (la máquina más representativa), comunidades como Región de Murcia, Principado de Asturias, Cataluña y la Comunidad de Madrid, consiguen importantes incrementos. Por el contrario, Galicia, Andalucía e Islas Baleares mantienen la caída.

En el total de máquinas inscritas, destaca el Principado de Asturias con un incremento del 88,01% y Galicia con un descenso de 18,49%.

PARQUE DE MAQUINARIA AUTOMOTRIZ

En el Anexo nº 15 se recoge por provincias y CC.AA. el total de maquinaria autopropulsada inscrita en los Registros Provinciales de Maquinaria Agrícola.

El parque nacional de maquinaria automotriz al 31 de diciembre de 2013 estaría compuesto por:

- **1.072.372** tractores
- **52.693** cosechadoras de cereales
- **1.334** “ forraje
- **991** “ remolacha
- **883** “ hortalizas
- **1.135** “ algodón
- **1.824** vendimiadoras
- **1.650** otras cosechadoras
- **5.291** equipos de carga
- **3.348** tractocarros
- **279.766** motocultores y motomáquinas
- **1.084** otras máquinas automotrices

Estas cifras, no obstante, habría que corregirlas a la baja, pues se ha podido constatar que en numerosas ocasiones, cuando un tractor, un motocultor o una cosechadora quedan inservibles en la explotación o se achatarran, no se anula su inscripción en el Registro Provincial. Este hecho ha sido contrastado y cuantificado en diversos estudios llevados a cabo en distintas ocasiones y Comunidades Autónomas, culminando con un estudio estadístico, basado en un análisis muestral, realizado entre finales de 2005 y comienzos de 2006, sobre el parque de tractores y otro similar en 1999 sobre el de cosechadoras de cereales, en los que se llegó a estimar el porcentaje de tractores y cosechadoras que estando inscritos no estaban trabajando.

Con estos datos se ha elaborado el último cuadro de este informe, en el que se refleja el parque estimado de tractores y cosechadoras de cereales, por provincia, comunidad autónoma y del total nacional. De acuerdo con estas estimaciones, el parque nacional de tractores sería de 923.100 tractores y 30.110 cosechadoras de cereales.

ANEXO N° 1

TOTAL MAQUINARIA INSCRITA POR SU ORIGEN



MÁQUINAS AGRÍCOLAS NUEVAS INSCRITAS

Período : 01-ENE-2013 a 31-DIC-2013

TIPO DE MÁQUINA	NACIONALES	IMPORTADAS	TOTAL
TRACTORES	55	8.804	8.859
TRACTORES DE RUEDAS	55	8.629	8.684
CADENAS	0	55	55
OTROS	0	120	120
MAQUINARIA AUTOMOTRIZ	315	1.057	1.372
DE RECOLECCION	134	494	628
EQUIPOS DE CARGA	72	281	353
TRACTOCARROS	6	37	43
MOTOCULTORES Y MOTOMAQUINAS	75	212	287
OTRAS	28	33	61
MAQUINARIA ARRASTRADA O SUSPENDIDA	8.164	3.052	11.216
MAQUINARIA DE PREPARACION Y TRABAJO DEL SUELO	1.650	478	2.128
EQUIPOS PARA SIEMBRA Y PLANTACION	387	254	641
EQUIPOS DE TRATAMIENTOS	2.940	316	3.256
EQUIPOS PARA APORTE DE FERTILIZANTES Y AGUA	1.656	298	1.954
EQUIPOS DE RECOLECCION	480	1.350	1.830
OTRAS	1.051	356	1.407
REMOLQUES	5.458	116	5.574
OTRAS MAQUINAS	113	95	208
TOTAL MÁQUINAS	14.105	13.124	27.229

ANEXO N° 2

**TOTAL MAQUINARIA INSCRITA POR CC.AA Y POR
PROVINCIAS**



INSCRIPCIÓN DE MAQUINARIA POR COMUNIDADES AUTÓNOMAS

MAQUINARIA NUEVA

Período : 01-ENE-2013 a 31-DIC-2013

	TRACTORES				MAQUINARIA AUTOMOTRIZ							MAQUINARIA ARRASTRADA O SUSPENDIDA							REMOLQUES	OTRAS MÁQUINAS	TOTAL MÁQUINAS
	RUEDAS	CADENAS	OTROS	TOTAL	DE RECOLEC.	EQUIPOS DE CARGA	TRACTOCARROS	MOTOCULTORES Y MOTOMAQ.	OTRAS MÁQUINAS	TOTAL	PREPARACIÓN Y TRABAJO SUELOS	EQUIPOS SIEMBRA Y PLANTACION	EQUIPOS DE TRATAMIENT.	EQUIPOS APORTE FERTILIZ.	EQUIPOS DE RECOLEC.	OTRAS MÁQUINAS	TOTAL				
Andalucía	1618	47	49	1714	88	85	3	23	1	200	184	24	725	101	122	197	1353	1116	5	4388	
Aragón	681	0	3	684	57	37	0	3	2	99	193	98	245	237	145	111	1029	482	6	2300	
Principado de Asturias	177	0	7	184	3	3	12	11	1	30	29	2	16	62	147	60	316	65	1	596	
Illes Balears	162	0	2	164	2	2	0	4	0	8	50	13	23	18	20	44	168	29	6	375	
Canarias	87	0	0	87	68	30	1	18	4	121	83	16	73	6	14	42	234	7	49	498	
Cantabria	75	1	0	76	2	2	1	16	3	24	32	1	4	32	182	64	315	18	39	472	
Castilla y León	1308	0	11	1319	147	93	0	8	4	252	456	238	430	538	386	86	2134	1003	23	4731	
Castilla - La Mancha	1146	0	11	1157	91	24	0	1	3	119	220	48	515	284	170	71	1308	881	9	3474	
Cataluña	822	0	8	830	53	46	4	8	1	112	73	47	208	121	150	167	766	276	1	1985	
Comunitat Valenciana	436	0	2	438	6	3	3	4	1	17	30	5	245	47	12	45	384	191	6	1036	
Extremadura	554	4	7	565	27	2	5	4	3	41	159	35	220	55	75	83	627	373	36	1642	
Galicia	564	0	6	570	24	6	9	179	24	242	125	15	97	272	192	64	765	739	3	2319	
Comunidad de Madrid	73	0	5	78	6	0	3	0	2	11	14	6	6	9	11	3	49	35	0	173	
Region de Murcia	506	3	4	513	17	5	0	2	10	34	293	28	236	41	59	207	864	119	15	1545	
Comunidad Foral de Navarra	192	0	2	194	22	9	1	0	0	32	53	20	65	67	60	26	291	108	2	627	
Pais Vasco	158	0	3	161	5	5	1	4	1	16	53	27	46	37	67	43	273	65	2	517	
La Rioja	125	0	0	125	10	1	0	2	1	14	81	18	102	27	18	94	340	67	5	551	
TOTAL	8684	55	120	8859	628	353	43	287	61	1372	2128	641	3256	1954	1830	1407	11216	5574	208	27229	



INSCRIPCIÓN DE MAQUINARIA POR PROVINCIAS Y COMUNIDADES AUTÓNOMAS

MAQUINARIA NUEVA

Período : 01-ENE-2013 a 31-DIC-2013

	TRACTORES				MAQUINARIA AUTOMOTRIZ						MAQUINARIA ARRASTRADA O SUSPENDIDA						REMOLQUES	OTRAS MÁQUINAS	TOTAL MÁQUINAS	
	RUEDAS	CADENAS	OTROS	TOTAL	DE RECOLECCIÓN	EQUIPOS DE CARGA	TRACTOCARROS	MOTOCULTORES Y MOTOMÁQ.	OTRAS MÁQUINAS	TOTAL	PREPARACIÓN Y TRABAJO SUELOS	EQUIPOS SIEMBRA Y PLANTAC.	EQUIPOS DE TRATAMI	EQUIPOS APORTE FERTILIZ.	EQUIPOS DE RECOLI	OTRAS MÁQUINAS				TOTAL
Almería	133	0	2	135	4	23	0	20	0	47	56	6	39	4	8	47	160	12	0	354
Cádiz	100	4	0	104	4	2	0	0	0	6	18	6	17	3	12	6	62	57	1	230
Córdoba	252	15	3	270	17	9	0	0	0	26	7	0	136	25	28	11	207	225	0	728
Granada	214	15	4	233	15	30	2	2	0	49	17	2	110	12	30	25	196	161	1	640
Huelva	192	0	2	194	6	2	0	1	0	9	55	1	50	9	8	63	186	51	2	442
Jaén	253	8	37	298	13	11	0	0	0	24	11	0	185	2	11	26	235	338	1	896
Málaga	135	3	0	138	1	2	1	0	0	4	3	3	81	8	14	14	123	94	0	359
Sevilla	339	2	1	342	28	6	0	0	1	35	17	6	107	38	11	5	184	178	0	739
Andalucía	1618	47	49	1714	88	85	3	23	1	200	184	24	725	101	122	197	1353	1116	5	4388
Huesca	274	0	0	274	23	22	0	1	1	47	66	47	94	67	65	58	397	228	1	947
Teruel	115	0	1	116	17	3	0	0	0	20	36	12	25	102	19	8	202	76	2	416
Zaragoza	292	0	2	294	17	12	0	2	1	32	91	39	126	68	61	45	430	178	3	937
Aragón	681	0	3	684	57	37	0	3	2	99	193	98	245	237	145	111	1029	482	6	2300
Asturias	177	0	7	184	3	3	12	11	1	30	29	2	16	62	147	60	316	65	1	596
Principado de Asturias	177	0	7	184	3	3	12	11	1	30	29	2	16	62	147	60	316	65	1	596
Illes Balears	162	0	2	164	2	2	0	4	0	8	50	13	23	18	20	44	168	29	6	375
Illes Balears	162	0	2	164	2	2	0	4	0	8	50	13	23	18	20	44	168	29	6	375
Las Palmas	45	0	0	45	43	14	0	5	4	66	40	7	44	5	6	23	125	6	26	268
Santa Cruz de Tene	42	0	0	42	25	16	1	13	0	55	43	9	29	1	8	19	109	1	23	230
Canarias	87	0	0	87	68	30	1	18	4	121	83	16	73	6	14	42	234	7	49	498
Cantabria	75	1	0	76	2	2	1	16	3	24	32	1	4	32	182	64	315	18	39	472
Cantabria	75	1	0	76	2	2	1	16	3	24	32	1	4	32	182	64	315	18	39	472

INSCRIPCIÓN DE MAQUINARIA POR PROVINCIAS Y COMUNIDADES AUTÓNOMAS

MAQUINARIA NUEVA

Período : 01-ENE-2013 a 31-DIC-2013

	TRACTORES				MAQUINARIA AUTOMOTRIZ						MAQUINARIA ARRASTRADA O SUSPENDIDA						REMOLQUES	OTRAS MÁQUINAS	TOTAL MÁQUINAS	
	RUEDAS	CADENAS	OTROS	TOTAL	DE RECOLECCIÓN	EQUIPOS DE CARGA	TRACTOCARROS	MOTOCULTORES Y MOTOMÁQ.	OTRAS MÁQUINAS	TOTAL	PREPARACIÓN Y TRABAJO SUELOS	EQUIPOS SIEMBRA Y PLANTAC.	EQUIPOS DE TRATAMI	EQUIPOS APORTE FERTILIZ.	EQUIPOS DE RECOLI	OTRAS MÁQUINAS				TOTAL
Ávila	81	0	1	82	2	3	0	1	1	7	19	6	12	24	22	6	89	63	0	241
Burgos	213	0	0	213	24	6	0	0	0	30	106	60	121	109	55	14	465	154	0	862
León	195	0	0	195	11	11	0	3	1	26	47	17	56	87	51	9	267	172	2	662
Palencia	176	0	0	176	25	20	0	0	0	45	60	51	49	50	107	12	329	137	1	688
Salamanca	125	0	1	126	5	15	0	3	0	23	41	6	25	47	21	15	155	66	0	370
Segovia	124	0	0	124	18	14	0	0	1	33	36	9	26	52	20	2	145	80	0	382
Soria	67	0	2	69	13	0	0	0	1	14	34	14	35	42	9	7	141	70	3	297
Valladolid	191	0	1	192	38	18	0	0	0	56	83	60	71	75	60	17	366	170	17	801
Zamora	136	0	6	142	11	6	0	1	0	18	30	15	35	52	41	4	177	91	0	428
Castilla y León	1308	0	11	1319	147	93	0	8	4	252	456	238	430	538	386	86	2134	1003	23	4731
Albacete	198	0	1	199	25	9	0	1	1	36	20	10	79	43	34	11	197	161	3	596
Ciudad Real	401	0	8	409	20	4	0	0	1	25	46	14	240	95	62	23	480	354	1	1269
Cuenca	206	0	1	207	16	5	0	0	0	21	68	10	85	69	29	10	271	149	0	648
Guadalajara	73	0	0	73	13	1	0	0	0	14	38	11	23	22	4	0	98	39	1	225
Toledo	268	0	1	269	17	5	0	0	1	23	48	3	88	55	41	27	262	178	4	736
Castilla - La Mancha	1146	0	11	1157	91	24	0	1	3	119	220	48	515	284	170	71	1308	881	9	3474
Barcelona	176	0	3	179	9	6	3	4	0	22	15	18	46	26	33	16	154	46	0	401
Girona	120	0	1	121	6	13	0	4	0	23	17	3	23	16	38	9	106	33	0	283
Lleida	384	0	4	388	36	25	1	0	0	62	28	22	69	68	71	121	379	145	1	975
Tarragona	142	0	0	142	2	2	0	0	1	5	13	4	70	11	8	21	127	52	0	326
Cataluña	822	0	8	830	53	46	4	8	1	112	73	47	208	121	150	167	766	276	1	1985
Alicante/Alacant	112	0	1	113	2	3	0	1	0	6	10	4	56	8	8	8	94	36	2	251
Castellón/Castelló	64	0	0	64	0	0	1	0	0	1	11	0	26	7	3	4	51	10	2	128
Valencia/València	260	0	1	261	4	0	2	3	1	10	9	1	163	32	1	33	239	145	2	657
Comunitat Valenciana	436	0	2	438	6	3	3	4	1	17	30	5	245	47	12	45	384	191	6	1036
Badajoz	438	2	5	445	17	0	3	1	1	22	106	24	152	38	62	60	442	233	28	1170
Cáceres	116	2	2	120	10	2	2	3	2	19	53	11	68	17	13	23	185	140	8	472
Extremadura	554	4	7	565	27	2	5	4	3	41	159	35	220	55	75	83	627	373	36	1642



INSCRIPCIÓN DE MAQUINARIA POR PROVINCIAS Y COMUNIDADES AUTÓNOMAS

MAQUINARIA NUEVA

Período : 01-ENE-2013 a 31-DIC-2013

	TRACTORES				MAQUINARIA AUTOMOTRIZ						MAQUINARIA ARRASTRADA O SUSPENDIDA						REMOLQUES	OTRAS MÁQUINAS	TOTAL MÁQUINAS	
	RUEDAS	CADENAS	OTROS	TOTAL	DE RECOLECCIÓN	EQUIPOS DE CARGA	TRACTOCARROS	MOTOCULTORES Y MOTOMÁQ.	OTRAS MÁQUINAS	TOTAL	PREPARACIÓN Y TRABAJO SUELOS	EQUIPOS SIEMBRA Y PLANTAC.	EQUIPOS DE TRATAMI	EQUIPOS APORTE FERTILIZ.	EQUIPOS DE RECOLI	OTRAS MÁQUINAS				TOTAL
A Coruña	166	0	2	168	12	2	0	31	15	60	49	8	30	66	59	27	239	179	0	646
Lugo	137	0	2	139	11	4	0	6	9	30	42	5	14	146	92	19	318	129	0	616
Ourense	118	0	2	120	1	0	0	15	0	16	17	0	12	24	21	7	81	229	1	447
Pontevedra	143	0	0	143	0	0	9	127	0	136	17	2	41	36	20	11	127	202	2	610
Galicia	564	0	6	570	24	6	9	179	24	242	125	15	97	272	192	64	765	739	3	2319
Madrid	73	0	5	78	6	0	3	0	2	11	14	6	6	9	11	3	49	35	0	173
Comunidad de Madrid	73	0	5	78	6	0	3	0	2	11	14	6	6	9	11	3	49	35	0	173
Murcia	506	3	4	513	17	5	0	2	10	34	293	28	236	41	59	207	864	119	15	1545
Region de Murcia	506	3	4	513	17	5	0	2	10	34	293	28	236	41	59	207	864	119	15	1545
Navarra	192	0	2	194	22	9	1	0	0	32	53	20	65	67	60	26	291	108	2	627
Comunidad Foral de Navarra	192	0	2	194	22	9	1	0	0	32	53	20	65	67	60	26	291	108	2	627
Araba/Álava	74	0	0	74	4	2	0	0	1	7	42	26	33	24	30	8	163	37	0	281
Bizkaia	37	0	1	38	0	1	0	1	0	2	6	0	5	7	17	23	58	9	2	109
Gipuzkoa	47	0	2	49	1	2	1	3	0	7	5	1	8	6	20	12	52	19	0	127
Pais Vasco	158	0	3	161	5	5	1	4	1	16	53	27	46	37	67	43	273	65	2	517
La Rioja	125	0	0	125	10	1	0	2	1	14	81	18	102	27	18	94	340	67	5	551
La Rioja	125	0	0	125	10	1	0	2	1	14	81	18	102	27	18	94	340	67	5	551
TOTAL	8684	55	120	8859	628	353	43	287	61	1372	2128	641	3256	1954	1830	1407	11216	5574	208	27229

ANEXO N° 3

**TRACTORES INSCRITOS POR TIPO, CC.AA. Y
PROVINCIAS**



TRACTORES INSCRITOS POR COMUNIDADES AUTÓNOMAS

MAQUINARIA NUEVA

Periodo: 01-ENE-2013 al 31-DIC-2013

	SIMPLE TRACCIÓN						DOBLE TRACCIÓN						CADENAS	OTROS	TOTAL					
	NORMAL		ESTRECHO		TOTAL	NORMAL		ESTRECHO		TOTAL										
	Unids.kW/U	Unids.kW/U	Unids.kW/U	Unids.kW/U		Unids.kW/U	Unids.kW/U	Unids.kW/U	Unids.kW/U											
Andalucía	4	67,4	0	0	4	67,4	1334	83,6	199	57,0	81	48,2	1614	78,5	47	75,3	49	14,8	1714	76,6
Aragón	4	74,7	0	0	4	74,7	541	115,8	136	55,5	0	0	677	103,7	0	0	3	58,2	684	103,3
Principado de Asturias	1	78	0	0	1	78	135	74,9	40	44,4	1	48,6	176	67,8	0	0	7	51,1	184	67,2
Illes Balears	1	72,5	0	0	1	72,5	72	70,4	81	37,8	8	29,9	161	52	0	0	2	24,1	164	51,8
Canarias	0	0	0	0	0	0	20	63,8	58	31,2	9	18,6	87	37,4	0	0	0	0	87	37,4
Cantabria	0	0	0	0	0	0	72	79,9	3	45,1	0	0	75	78,5	1	74	0	0	76	78,5
Castilla y León	4	69,8	0	0	4	69,8	1223	118,8	78	34,4	3	34,3	1304	113,6	0	0	11	38,8	1319	112,8
Castilla - La Mancha	145	70,4	1	81	146	70,5	839	98,0	156	63,6	5	30,1	1000	92,3	0	0	11	51,6	1157	89,2
Cataluña	2	70	3	61,8	5	65,1	470	98,2	337	54,6	10	30,4	817	79,4	0	0	8	58,7	830	79,1
Comunitat Valenciana	1	74,9	1	81	2	78,0	108	86,9	299	59	27	53,7	434	65,6	0	0	2	43,6	438	65,6
Extremadura	1	53	2	55	3	54,3	332	90,9	196	58,6	23	33,3	551	77,0	4	160	7	29,9	565	76,9
Galicia	4	67	0	0	4	67	267	79,1	256	37,6	37	34,1	560	57,2	0	0	6	40,8	570	57,1
Comunidad de Madrid	0	0	0	0	0	0	64	104,7	9	44,4	0	0	73	97,3	0	0	5	12,9	78	91,8
Region de Murcia	1	71	0	0	1	71	266	93,4	222	65,7	17	43,0	505	79,5	3	65,6	4	36,1	513	79,1
Comunidad Foral de Navarra	2	70	1	71	3	70,3	169	118,0	19	47,1	1	67	189	110,6	0	0	2	71	194	109,5
Pais Vasco	0	0	0	0	0	0	93	100,6	49	46,1	16	51,7	158	78,7	0	0	3	30,8	161	77,8
La Rioja	1	59,8	0	0	1	59,8	78	99,1	44	67,6	2	57,8	124	87,2	0	0	0	0	125	87,0
TOTAL	171	70,3	8	66,1	179	70,1	6083	98,5	2182	53,4	240	42,2	8505	85,4	55	80,9	120	31,3	8859	84,3



TRACTORES INSCRITOS POR PROVINCIAS Y COMUNIDADES AUTÓNOMAS

MAQUINARIA NUEVA

Periodo: 01-ENE-2013 al 31-DIC-2013

	SIMPLE TRACCIÓN						DOBLE TRACCIÓN						CADENAS		OTROS		TOTAL			
	NORMAL		ESTRECHO		TOTAL		NORMAL		ESTRECHO		TOTAL									
	Unids.kW/U	Unids. kW/U	Unids.kW/U	Unids. kW/U	Unids.kW/U	Unids. kW/U	Unids.kW/U	Unids. kW/U	Unids.kW/U	Unids. kW/U	RÍGIDOS	ARTICULADOS	Unids.kW/U	Unids. kW/U	Unids.kW/U	Unids. kW/U	Unids. kW/U	Unids. kW/U		
Almería	0	0	0	0	0	0	31	96,7	30	59,6	72	49,2	133	62,6	0	0	2	51,5	135	62,4
Cádiz	2	73,2	0	0	2	73,2	78	89,0	19	54,5	1	64	98	82,0	4	119,4	0	0	104	83,3
Córdoba	1	69	0	0	1	69	241	84,5	10	63,8	0	0	251	83,6	15	68,6	3	18,2	270	82,0
Granada	0	0	0	0	0	0	191	79,5	21	51,3	2	57,3	214	76,6	15	72,9	4	12,1	233	75,2
Huelva	0	0	0	0	0	0	154	74,1	33	64,6	5	28,8	192	71,3	0	0	2	12,1	194	70,7
Jaén	0	0	0	0	0	0	234	80,5	19	51,5	0	0	253	78,4	8	72,4	37	12,3	298	70,0
Málaga	0	0	0	0	0	0	111	85,4	23	42,5	1	41,5	135	77,7	3	72,2	0	0	138	77,6
Sevilla	1	54,4	0	0	1	54,4	294	89,4	44	61,8	0	0	338	85,8	2	69,9	1	41	342	85,5
Andalucía	4	67,4	0	0,0	4	67,4	1334	83,6	199	57,0	81	48,2	1614	78,5	47	75,3	49	14,8	1714	76,6
Huesca	0	0	0	0	0	0	214	120,6	60	48,1	0	0	274	104,7	0	0	0	0	274	104,7
Teruel	0	0	0	0	0	0	100	107,1	15	57,1	0	0	115	100,5	0	0	1	79	116	100,3
Zaragoza	4	74,7	0	0	4	74,7	227	115,1	61	62,5	0	0	288	103,9	0	0	2	47,8	294	103,2
Aragón	4	74,7	0	0,0	4	74,7	541	115,8	136	55,5	0	0,0	677	103,7	0	0	3	58,2	684	103,3
Asturias	1	78	0	0	1	78	135	74,9	40	44,4	1	48,6	176	67,8	0	0	7	51,1	184	67,2
Principado de Asturias	1	78,0	0	0,0	1	78,0	135	74,9	40	44,4	1	48,6	176	67,8	0	0	7	51,1	184	67,2
Illes Balears	1	72,5	0	0	1	72,5	72	70,4	81	37,8	8	29,9	161	52,0	0	0	2	24,1	164	51,8
Illes Balears	1	72,5	0	0,0	1	72,5	72	70,4	81	37,8	8	29,9	161	52,0	0	0	2	24,1	164	51,8
Las Palmas	0	0	0	0	0	0	16	61,5	22	30,1	7	16,7	45	39,2	0	0	0	0	45	39,2
Santa Cruz de Tenerife	0	0	0	0	0	0	4	73,2	36	31,8	2	25,2	42	35,4	0	0	0	0	42	35,4
Canarias	0	0,0	0	0,0	0	0,0	20	63,8	58	31,2	9	18,6	87	37,4	0	0	0	0	87	37,4
Cantabria	0	0	0	0	0	0	72	79,9	3	45,1	0	0	75	78,5	1	74	0	0	76	78,5
Cantabria	0	0,0	0	0,0	0	0,0	72	79,9	3	45,1	0	0,0	75	78,5	1	74	0	0	76	78,5



TRACTORES INSCRITOS POR PROVINCIAS Y COMUNIDADES AUTÓNOMAS

MAQUINARIA NUEVA

Periodo: 01-ENE-2013 al 31-DIC-2013

	SIMPLE TRACCIÓN						DOBLE TRACCIÓN						CADENAS		OTROS		TOTAL			
	NORMAL		ESTRECHO		TOTAL		NORMAL		ESTRECHO		TOTAL									
	Unids.kW/U	Unids. kW/U	Unids.kW/U	Unids. kW/U	Unids.kW/U	Unids. kW/U	Unids.kW/U	Unids. kW/U	Unids.kW/U	Unids. kW/U	Unids.kW/U	Unids. kW/U	Unids.kW/U	Unids. kW/U	Unids.kW/U	Unids. kW/U	Unids.kW/U	Unids. kW/U		
Ávila	0	0	0	0	0	0	73	108,0	7	29,7	1	41,5	81	100,4	0	0	1	12,1	82	99,3
Burgos	0	0	0	0	0	0	199	132,3	13	38,7	1	35,3	213	126,2	0	0	0	0	213	126,2
León	2	71	0	0	2	71	163	102,6	30	32,4	0	0	193	91,7	0	0	0	0	195	91,5
Palencia	1	68	0	0	1	68	175	130,0	0	0,0	0	0	175	130,0	0	0	0	0	176	129,7
Salamanca	0	0	0	0	0	0	113	110,7	11	34,1	1	26,1	125	103,3	0	0	1	79	126	103,1
Segovia	0	0	0	0	0	0	124	113,5	0	0,0	0	0	124	113,5	0	0	0	0	124	113,5
Soria	0	0	0	0	0	0	65	144,5	2	65,1	0	0	67	142,1	0	0	2	14,3	69	138,4
Valladolid	0	0	0	0	0	0	187	118,0	4	68,0	0	0	191	117,0	0	0	1	84	192	116,8
Zamora	1	69	0	0	1	69	124	109,4	11	20,2	0	0	135	102,1	0	0	6	37,2	142	99,1
Castilla y León	4	69,8	0	0,0	4	69,8	1223	118,8	78	34,4	3	34,3	1304	113,6	0	0	11	38,8	1319	112,8
Albacete	10	68,3	0	0	10	68,3	153	101,8	34	68,8	1	19,1	188	95,4	0	0	1	84	199	94,0
Ciudad Real	105	70,8	1	81	106	70,9	242	88,9	51	67,6	2	35,3	295	84,9	0	0	8	44,9	409	80,5
Cuenca	11	72,8	0	0	11	72,8	165	98,8	29	63,0	1	35,3	195	93,1	0	0	1	36	207	91,8
Guadalajara	0	0	0	0	0	0	70	124,0	3	41,3	0	0	73	120,6	0	0	0	0	73	120,6
Toledo	19	68,2	0	0	19	68,2	209	96,4	39	56,0	1	25,3	249	89,8	0	0	1	88	269	88,3
Castilla - La Mancha	145	70,4	1	81,0	146	70,5	839	98,0	156	63,6	5	30,1	1000	92,3	0	0	11	51,6	1157	89,2
Barcelona	0	0	1	71	1	71	104	94,5	66	49,0	5	28,2	175	75,4	0	0	3	38,3	179	74,8
Girona	2	70	0	0	2	70	84	97,4	33	44,2	1	19,1	118	81,9	0	0	1	79	121	81,6
Lleida	0	0	1	60	1	60	236	101,7	146	56,9	1	63,9	383	84,5	0	0	4	68,9	388	84,3
Tarragona	0	0	1	54,4	1	54,4	46	90,3	92	58,7	3	26,8	141	68,3	0	0	0	0	142	68,2
Cataluña	2	70,0	3	61,8	5	65,1	470	98,2	337	54,6	10	30,4	817	79,4	0	0	8	58,7	830	79,1
Alicante/Alacant	0	0	0	0	0	0	29	82,7	71	55,4	12	54,2	112	62,3	0	0	1	75	113	62,4
Castellón/Castelló	0	0	0	0	0	0	24	83,5	35	56,8	5	45,8	64	65,9	0	0	0	0	64	65,9
Valencia/València	1	74,9	1	81	2	78,0	55	90,6	193	60,7	10	56,9	258	67,0	0	0	1	12,1	261	66,8
Comunitat Valenciana	1	74,9	1	81,0	2	78,0	108	86,9	299	59,0	27	53,7	434	65,6	0	0	2	43,6	438	65,6



TRACTORES INSCRITOS POR PROVINCIAS Y COMUNIDADES AUTÓNOMAS

MAQUINARIA NUEVA

Periodo: 01-ENE-2013 al 31-DIC-2013

	SIMPLE TRACCIÓN						DOBLE TRACCIÓN						CADENAS		OTROS		TOTAL			
	NORMAL		ESTRECHO		TOTAL		NORMAL		ESTRECHO		TOTAL									
	Unids.kW/U	Unids. kW/U	Unids.kW/U	Unids. kW/U	Unids.kW/U	Unids. kW/U	Unids.kW/U	Unids. kW/U	RÍGIDOS Unids. kW/U	ARTICULADOS Unids. kW/U	Unids.kW/U	Unids. kW/U	Unids.kW/U	Unids. kW/U	Unids.kW/U	Unids. kW/U	Unids. kW/U	Unids. kW/U		
Badajoz	0	0	2	55	2	55	259	92,8	176	61,7	1	15	436	80,1	2	246	5	31,2	445	80,1
Cáceres	1	53	0	0	1	53	73	84,3	20	31,4	22	34,2	115	65,5	2	74	2	26,6	120	64,9
Extremadura	1	53,0	2	55,0	3	54,3	332	90,9	196	58,6	23	33,3	551	77,0	4	160	7	29,9	565	76,9
A Coruña	3	69,3	0	0	3	69,3	92	79,4	68	43,1	3	30,8	163	63,4	0	0	2	62,5	168	63,5
Lugo	1	60	0	0	1	60	96	87,2	30	29,1	10	34,4	136	70,5	0	0	2	47,8	139	70,1
Ourense	0	0	0	0	0	0	47	59,7	68	30,4	3	41,6	118	42,3	0	0	2	12,1	120	41,8
Pontevedra	0	0	0	0	0	0	32	82,2	90	41,8	21	33,3	143	49,6	0	0	0	0	143	49,6
Galicia	4	67,0	0	0,0	4	67,0	267	79,1	256	37,6	37	34,1	560	57,2	0	0	6	40,8	570	57,1
Madrid	0	0	0	0	0	0	64	104,7	9	44,4	0	0	73	97,3	0	0	5	12,9	78	91,8
Comunidad de Madrid	0	0,0	0	0,0	0	0,0	64	104,7	9	44,4	0	0,0	73	97,3	0	0	5	12,9	78	91,8
Murcia	1	71	0	0	1	71	266	93,4	222	65,7	17	43,0	505	79,5	3	65,6	4	36,1	513	79,1
Region de Murcia	1	71,0	0	0,0	1	71,0	266	93,4	222	65,7	17	43,0	505	79,5	3	65,6	4	36,1	513	79,1
Navarra	2	70	1	71	3	70,3	169	118,0	19	47,1	1	67	189	110,6	0	0	2	71	194	109,5
Comunidad Foral de Navarra	2	70,0	1	71,0	3	70,3	169	118,0	19	47,1	1	67,0	189	110,6	0	0	2	71	194	109,5
Araba/Álava	0	0	0	0	0	0	53	121,1	16	56,0	5	49,2	74	102,1	0	0	0	0	74	102,1
Bizkaia	0	0	0	0	0	0	18	77,5	17	45,1	2	22,2	37	59,6	0	0	1	16,5	38	58,5
Gipuzkoa	0	0	0	0	0	0	22	70,1	16	37,3	9	59,7	47	56,9	0	0	2	37,9	49	56,2
Pais Vasco	0	0,0	0	0,0	0	0,0	93	100,6	49	46,1	16	51,7	158	78,7	0	0	3	30,8	161	77,8
La Rioja	1	59,8	0	0	1	59,8	78	99,1	44	67,6	2	57,8	124	87,2	0	0	0	0	125	87,0
La Rioja	1	59,8	0	0,0	1	59,8	78	99,1	44	67,6	2	57,8	124	87,2	0	0	0	0	125	87,0
TOTAL	171	70,3	8	66,1	179	70,1	6083	98,5	2182	53,4	240	42,2	8505	85,4	55	80,9	120	31,3	8859	84,3

ANEXO N° 4

**TRACTORES INSCRITOS POR ESTRATOS DE
POTENCIA Y CC.AA.**



TRACTORES INSCRITOS SEGÚN SU POTENCIA POR COMUNIDADES AUTÓNOMAS

MAQUINARIA NUEVA

Periodo: 01-ENE-2013 al 31-DIC-2013

	<= 30 kW.			30,1-50 kW.			50,1-70 kW.			70,1-90 kW.			90,1-110 kW.			>= 110,1 kW.			TOTALES			
	RUED.	CAD.	OTROS	RUED.	CAD.	OTROS	RUED.	CAD.	OTROS	RUED.	CAD.	OTROS	RUED.	CAD.	OTROS	RUED.	CAD.	OTROS	RUED.	CAD.	OTROS	TOTAL
Andalucía	47	0	46	73	0	1	335	18	2	819	28	0	258	0	0	86	1	0	1618	47	49	1714
Aragón	27	0	1	12	0	0	109	0	0	156	0	2	99	0	0	278	0	0	681	0	3	684
Principado de Asturias	9	0	1	20	0	4	71	0	0	60	0	2	11	0	0	6	0	0	177	0	7	184
Illes Balears	51	0	1	24	0	1	36	0	0	41	0	0	9	0	0	1	0	0	162	0	2	164
Canarias	37	0	0	28	0	0	13	0	0	8	0	0	1	0	0	0	0	0	87	0	0	87
Cantabria	0	0	0	6	0	0	23	0	0	27	1	0	14	0	0	5	0	0	75	1	0	76
Castilla y León	46	0	7	22	0	0	99	0	0	209	0	3	247	0	1	685	0	0	1308	0	11	1319
Castilla - La Mancha	13	0	3	15	0	3	343	0	0	351	0	5	186	0	0	238	0	0	1146	0	11	1157
Cataluña	76	0	3	62	0	0	268	0	0	185	0	3	82	0	2	149	0	0	822	0	8	830
Comunitat Valenciana	32	0	1	40	0	0	224	0	0	104	0	1	17	0	0	19	0	0	436	0	2	438
Extremadura	29	0	2	48	0	5	166	0	0	171	2	0	89	0	0	51	2	0	554	4	7	565
Galicia	111	0	3	160	0	1	127	0	0	99	0	2	30	0	0	37	0	0	564	0	6	570
Comunidad de Madrid	3	0	5	3	0	0	11	0	0	14	0	0	18	0	0	24	0	0	73	0	5	78
Region de Murcia	7	0	2	25	0	1	184	3	0	175	0	1	65	0	0	50	0	0	506	3	4	513
Comunidad Foral de Navarra	5	0	0	8	0	0	29	0	1	38	0	1	36	0	0	76	0	0	192	0	2	194
Pais Vasco	16	0	2	24	0	1	32	0	0	40	0	0	7	0	0	39	0	0	158	0	3	161
La Rioja	2	0	0	1	0	0	31	0	0	59	0	0	11	0	0	21	0	0	125	0	0	125
TOTAL	511	0	77	571	0	17	2101	21	3	2556	31	20	1180	0	3	1765	3	0	8684	55	120	8859

ANEXO N° 5

**DISTRIBUCION DE LOS TRACTORES INSCRITOS
POR TIPO DE RODAJE Y MARCAS COMERCIALES**



TRACTORES INSCRITOS POR MARCAS

MAQUINARIA NUEVA

Periodo: 01-ENE-2013 al 31-DIC-2013

	SIMPLE TRACCIÓN						DOBLE TRACCIÓN						CADENAS	OTROS		TOTAL				
	NORMAL		ESTRECHO		TOTAL		NORMAL		ESTRECHO		TOTAL									
	Unids.kW/U	Unids. kW/U	Unids.kW/U	Unids. kW/U	Unids.kW/U	Unids. kW/U	Unids. kW/U	Unids. kW/U	RÍGIDOS	ARTICULADOS	Unids.kW/U	Unids. kW/U								
AEBI	0	0	0	0	0	0	0	0	0	0	0	0	0	0	0	2	71	2	71	
AGRIA	0	0	0	0	0	0	0	0	8	36,6	45	40,7	53	40,1	0	0	0	53	40,1	
AGRIA HISPANIA	0	0	0	0	0	0	0	0	1	44,7	1	44,7	2	44,7	0	0	0	2	44,7	
AGRIMAC	0	0	0	0	0	0	0	0	1	58	14	62,5	15	62,2	0	0	0	15	62,2	
AGT	0	0	0	0	0	0	0	0	1	32	0	0	1	32	0	0	0	1	32	
ANTONIO CARRARO	0	0	0	0	0	0	0	0	104	41,9	33	57,5	137	45,7	0	4	44,7	141	45,6	
BCS	0	0	0	0	0	0	0	0	17	34,2	17	38,3	34	36,2	0	0	0	34	36,2	
BENASSI	0	0	0	0	0	0	0	0	1	14,6	0	0	1	14,6	0	0	0	1	14,6	
BOBCAT	0	0	0	0	0	0	0	0	0	0	0	0	0	0	0	1	96,5	1	96,5	
CARRARO	0	0	0	0	0	0	1	65	3	68,3	0	0	4	67,5	0	0	0	4	67,5	
CASE IH	5	79,4	2	64	7	75	560	110,5	69	66,8	0	0	629	105,7	0	18	74,9	654	104,6	
CATERPILLAR	0	0	0	0	0	0	0	0	0	0	0	0	0	0	0	3	86,7	3	86,7	
CHALLENGER	0	0	0	0	0	0	0	0	0	0	0	0	0	0	3	251,0	0	0	3	251
CLAAS	0	0	1	53	1	53	186	100,0	39	70,1	0	0	225	94,9	0	0	0	226	94,7	
DEUTZ-FAHR	3	72,5	0	0	3	72,5	394	104,9	52	58,4	0	0	446	99,5	0	0	0	449	99,3	
DONG FENG	0	0	0	0	0	0	1	29,4	0	0	0	0	1	29,4	0	0	0	1	29,4	
FARMTRAC	0	0	0	0	0	0	2	54	0	0	0	0	2	54	0	0	0	2	54	
FENDT	0	0	0	0	0	0	447	140,9	42	73,0	0	0	489	135,1	0	0	0	489	135,1	
FERRARI	0	0	0	0	0	0	0	0	38	33,2	34	49,5	72	40,9	0	2	51,5	74	41,1	
GOLDONI	0	0	0	0	0	0	0	0	0	0	0	0	0	0	0	2	28	2	28	
INTERNATIONAL TRACTOF	0	0	0	0	0	0	0	0	1	13,4	0	0	1	13,4	0	0	0	1	13,4	
ISEKI	0	0	0	0	0	0	0	0	25	15,1	0	0	25	15,1	0	0	0	25	15,1	
JCB	0	0	0	0	0	0	1	171	0	0	0	0	1	171	0	0	0	1	171	
JIN MA	0	0	0	0	0	0	1	36,8	0	0	0	0	1	36,8	0	0	0	1	36,8	
JOHN DEERE	37	69,3	1	60	38	69,1	2083	95,5	332	55,3	21	30,9	2436	89,4	0	72	12,5	2546	87,0	
KIOTI	0	0	0	0	0	0	54	37,9	41	22,3	0	0	95	31,2	0	0	0	95	31,2	
KUBOTA	0	0	0	0	0	0	242	71,6	315	47,1	0	0	557	57,7	0	0	0	557	57,7	



TRACTORES INSCRITOS POR MARCAS

MAQUINARIA NUEVA

Periodo: 01-ENE-2013 al 31-DIC-2013

	SIMPLE TRACCIÓN						DOBLE TRACCIÓN						CADENAS	OTROS	TOTAL					
	NORMAL		ESTRECHO		TOTAL		NORMAL	ESTRECHO		TOTAL										
	Unids.kW/U	Unids. kW/U	Unids.kW/U	Unids. kW/U	Unids.kW/U	Unids. kW/U		Unids.kW/U	Unids. kW/U		Unids.kW/U	Unids. kW/U								
KUKJE	0	0	0	0	0	0	3	36,0	7	20,5	0	0	10	25,2	0	0	0	10	25,2	
LAMBORGHINI	2	63,8	0	0	2	63,8	92	70,3	77	58,4	0	0	169	64,9	2	72,4	0	0	173	65,0
LANDINI	39	69,9	3	72,1	42	70,1	117	72,2	206	54,2	3	42,9	326	60,6	11	66,9	0	0	379	61,8
LINDNER	0	0	0	0	0	0	1	92,8	0	0	0	0	1	92,8	0	0	0	1	92,8	
MAHINDRA	0	0	0	0	0	0	0	0	9	23,3	0	0	9	23,3	0	0	0	9	23,3	
MANITOU	0	0	0	0	0	0	7	85,6	0	0	0	0	7	85,6	0	0	0	7	85,6	
MASSEY FERGUSON	9	79,3	0	0	9	79,3	425	102,8	56	66,8	0	0	481	98,6	9	72,5	10	36	509	96,6
MC CORMICK	1	61	0	0	1	61	39	79,9	56	55,0	0	0	95	65,2	2	69,9	0	0	98	65,3
MERLO	0	0	0	0	0	0	3	88	0	0	0	0	3	88	0	0	0	3	88	
MITSUBISHI	0	0	0	0	0	0	0	0	1	14,7	0	0	1	14,7	0	0	0	1	14,7	
NEW HOLLAND	72	69,5	1	71	73	69,5	1074	96,7	421	60,3	0	0	1495	86,5	24	72,4	3	83,5	1595	85,5
PASQUALI	0	0	0	0	0	0	0	0	41	30,8	68	31,0	109	30,9	0	0	0	0	109	30,9
POLARIS	0	0	0	0	0	0	0	0	0	0	0	0	0	0	0	3	19	3	19	
SAME	3	67,5	0	0	3	67,5	190	73,4	195	60,3	0	0	385	66,7	4	71,2	0	0	392	66,8
SONALIKA	0	0	0	0	0	0	1	52	0	0	0	0	1	52	0	0	0	1	52	
STEYR	0	0	0	0	0	0	1	93	0	0	0	0	1	93	0	0	0	1	93	
TARAL	0	0	0	0	0	0	0	0	1	40,2	0	0	1	40,2	0	0	0	1	40,2	
TONG YANG	0	0	0	0	0	0	7	48,0	6	21,6	0	0	13	35,8	0	0	0	13	35,8	
VALPADANA	0	0	0	0	0	0	0	0	2	50,0	4	67	6	61,3	0	0	0	6	61,3	
VALTRA	0	0	0	0	0	0	146	98,5	0	0	0	0	146	98,5	0	0	0	146	98,5	
YAGMUR	0	0	0	0	0	0	0	0	1	35,4	0	0	1	35,4	0	0	0	1	35,4	
YANMAR	0	0	0	0	0	0	0	0	13	13,7	0	0	13	13,7	0	0	0	13	13,7	
YTO	0	0	0	0	0	0	2	61,0	0	0	0	0	2	61,0	0	0	0	2	61,0	
ZETOR	0	0	0	0	0	0	3	88,3	0	0	0	0	3	88,3	0	0	0	3	88,3	
TOTAL	171	70,3	8	66,1	179	70,1	6083	98,5	2182	53,4	240	42,2	8505	85,4	55	80,9	120	31,3	8859	84,3

ANEXO N° 6

**CAMBIO DE TITULARIDAD DE TRACTORES
USADOS POR CC.AA. Y ANTIGÜEDAD DEL
TRACTOR**



MAQUINARIA INSCRITA POR COMUNIDADES AUTÓNOMAS

CAMBIO DE TITULARIDAD SEGÚN LA ANTIGÜEDAD DE LAS MÁQUINAS

Periodo: 01-ENE-2013 al 31-DIC-2013

TRACTORES

	0-2 AÑOS	3-5 AÑOS	6-10 AÑOS	11-15 AÑOS	16-20 AÑOS	>20 AÑOS	Sin fecha 1ª inscripción	TOTAL
Andalucía	225	214	648	747	462	1620	0	3917
Aragón	55	57	190	212	172	931	0	1617
Principado de Asturias	9	26	56	97	79	404	0	671
Illes Balears	25	18	63	46	27	219	0	398
Canarias	7	12	27	14	4	9	0	73
Cantabria	5	5	17	45	38	130	0	240
Castilla y León	93	115	324	475	432	1890	0	3330
Castilla - La Mancha	85	124	390	490	318	2189	0	3596
Cataluña	86	78	228	255	179	1115	0	1941
Comunitat Valenciana	28	40	187	222	160	752	0	1389
Extremadura	62	61	209	264	179	880	0	1655
Galicia	63	122	241	351	379	3242	0	4398
Comunidad de Madrid	4	14	19	17	22	124	0	200
Region de Murcia	24	53	139	168	96	369	0	849
Comunidad Foral de Navarra	17	18	73	86	65	296	0	555
Pais Vasco	9	17	35	63	48	178	0	350
La Rioja	9	18	51	74	57	186	0	395
TOTALES	806	992	2897	3626	2717	14534	0	25574

ANEXO N° 7

**MAQUINARIA AUTOMOTRIZ DE RECOLECCION
POR TIPOS, CC.AA. Y PROVINCIAS**



MAQUINARIA AUTOMOTRIZ DE RECOLECCIÓN INSCRITA POR COMUNIDADES AUTÓNOMAS

MAQUINARIA NUEVA

Periodo: 01-ENE-2013 al 31-DIC-2013

	CEREALES	FORRAJE	PATATAS	REMOLACHA	ALGODÓN	VENDIMIADORAS	HORTALIZAS	MADERA	VIBRADORES	PLATAFORMAS	BARREDORAS	OTRAS MAQ. RECOLEC.	TOTAL RECOLEC.
Andalucía	59	0	0	0	0	4	3	1	12	5	4	0	88
Aragón	46	0	0	0	0	3	0	0	0	8	0	0	57
Principado de Asturias	0	0	0	0	0	0	0	3	0	0	0	0	3
Illes Balears	2	0	0	0	0	0	0	0	0	0	0	0	2
Canarias	0	0	0	0	0	0	0	0	0	68	0	0	68
Cantabria	0	0	0	0	0	0	0	2	0	0	0	0	2
Castilla y León	123	2	0	1	0	12	0	3	2	4	0	0	147
Castilla - La Mancha	52	1	0	0	0	36	2	0	0	0	0	0	91
Cataluña	39	1	0	0	0	0	0	0	0	13	0	0	53
Comunitat Valenciana	1	0	0	0	0	4	1	0	0	0	0	0	6
Extremadura	10	0	0	0	0	6	2	0	0	0	0	9	27
Galicia	1	10	0	0	0	0	0	12	0	0	0	1	24
Comunidad de Madrid	4	0	0	0	0	0	1	1	0	0	0	0	6
Region de Murcia	3	0	0	0	0	2	9	0	0	0	0	3	17
Comunidad Foral de Navarra	15	1	0	0	0	1	3	0	0	2	0	0	22
Pais Vasco	4	0	0	0	0	0	0	1	0	0	0	0	5
La Rioja	2	0	0	2	0	3	3	0	0	0	0	0	10
TOTAL	361	15	0	3	0	71	24	23	14	100	4	13	628



MAQUINARIA AUTOMOTRIZ DE RECOLECCIÓN INSCRITA POR PROVINCIAS Y COMUNIDADES AUTÓNOMAS

MAQUINARIA NUEVA

Periodo: 01-ENE-2013 al 31-DIC-2013

	CEREALES	FORRAJE	PATATAS	REMOLACHA	ALGODÓN	VENDIMIADORAS	HORTALIZAS	MADERA	VIBRADORES	PLATAFORMAS	BARREDORAS	OTRAS MAQ. RECOLEC.	TOTAL RECOLEC.
Almería	2	0	0	0	0	0	2	0	0	0	0	0	4
Cádiz	3	0	0	0	0	0	1	0	0	0	0	0	4
Córdoba	10	0	0	0	0	0	1	0	0	4	0	2	17
Granada	10	0	0	0	0	0	0	0	0	0	5	0	15
Huelva	6	0	0	0	0	0	0	0	0	0	0	0	6
Jaén	2	0	0	0	0	0	1	0	0	8	0	2	13
Málaga	1	0	0	0	0	0	0	0	0	0	0	0	1
Sevilla	25	0	0	0	0	0	1	1	1	0	0	0	28
Andalucía	59	0	0	0	0	0	4	3	1	12	5	4	88
Huesca	19	0	0	0	0	0	2	0	0	0	2	0	23
Teruel	14	0	0	0	0	0	0	0	0	0	3	0	17
Zaragoza	13	0	0	0	0	0	1	0	0	0	3	0	17
Aragón	46	0	0	0	0	0	3	0	0	0	8	0	57
Asturias	0	0	0	0	0	0	0	0	3	0	0	0	3
Principado de Asturias	0	0	0	0	0	0	0	0	3	0	0	0	3
Illes Balears	2	0	0	0	0	0	0	0	0	0	0	0	2
Illes Balears	2	0	0	0	0	0	0	0	0	0	0	0	2
Las Palmas	0	0	0	0	0	0	0	0	0	0	43	0	43
Santa Cruz de Tenerife	0	0	0	0	0	0	0	0	0	0	25	0	25
Canarias	0	0	0	0	0	0	0	0	0	0	68	0	68
Cantabria	0	0	0	0	0	0	0	0	2	0	0	0	2
Cantabria	0	0	0	0	0	0	0	0	2	0	0	0	2
Ávila	1	1	0	0	0	0	0	0	0	0	0	0	2
Burgos	23	0	0	0	0	0	1	0	0	0	0	0	24
León	7	0	0	0	0	0	0	0	0	0	4	0	11
Palencia	25	0	0	0	0	0	0	0	0	0	0	0	25
Salamanca	5	0	0	0	0	0	0	0	0	0	0	0	5
Segovia	17	0	0	0	0	0	0	0	1	0	0	0	18
Soria	11	0	0	0	0	0	0	0	2	0	0	0	13
Valladolid	24	0	0	1	0	0	11	0	0	2	0	0	38
Zamora	10	1	0	0	0	0	0	0	0	0	0	0	11
Castilla y León	123	2	0	1	0	0	12	0	3	2	4	0	147



MAQUINARIA AUTOMOTRIZ DE RECOLECCIÓN INSCRITA POR PROVINCIAS Y COMUNIDADES AUTÓNOMAS

MAQUINARIA NUEVA

Periodo: 01-ENE-2013 al 31-DIC-2013

	CEREALES	FORRAJE	PATATAS	REMOLACHA	ALGODÓN	VENDIMIADORAS	HORTALIZAS	MADERA	VIBRADORES	PLATAFORMAS	BARREDORAS	OTRAS MAQ. RECOLEC.	TOTAL RECOLEC.
Albacete	17	1	0	0	0	0	6	1	0	0	0	0	25
Ciudad Real	5	0	0	0	0	0	15	0	0	0	0	0	20
Cuenca	8	0	0	0	0	0	8	0	0	0	0	0	16
Guadalajara	13	0	0	0	0	0	0	0	0	0	0	0	13
Toledo	9	0	0	0	0	0	7	1	0	0	0	0	17
Castilla - La Mancha	52	1	0	0	0	36	2	0	0	0	0	0	91
Barcelona	8	1	0	0	0	0	0	0	0	0	0	0	9
Girona	5	0	0	0	0	0	0	0	0	1	0	0	6
Lleida	24	0	0	0	0	0	0	0	0	12	0	0	36
Tarragona	2	0	0	0	0	0	0	0	0	0	0	0	2
Cataluña	39	1	0	0	0	0	0	0	0	13	0	0	53
Alicante/Alacant	0	0	0	0	0	0	1	1	0	0	0	0	2
Valencia/València	1	0	0	0	0	0	3	0	0	0	0	0	4
Comunitat Valenciana	1	0	0	0	0	4	1	0	0	0	0	0	6
Badajoz	9	0	0	0	0	0	6	2	0	0	0	0	17
Cáceres	1	0	0	0	0	0	0	0	0	0	0	9	10
Extremadura	10	0	0	0	0	0	6	2	0	0	0	9	27
A Coruña	1	4	0	0	0	0	0	0	6	0	0	1	12
Lugo	0	6	0	0	0	0	0	0	5	0	0	0	11
Ourense	0	0	0	0	0	0	0	0	1	0	0	0	1
Galicia	1	10	0	0	0	0	0	0	12	0	0	1	24
Madrid	4	0	0	0	0	0	0	1	1	0	0	0	6
Comunidad de Madrid	4	0	0	0	0	0	0	1	1	0	0	0	6
Murcia	3	0	0	0	0	0	2	9	0	0	0	3	17
Region de Murcia	3	0	0	0	0	0	2	9	0	0	0	3	17
Navarra	15	1	0	0	0	0	1	3	0	0	2	0	22
Comunidad Foral de Navar	15	1	0	0	0	0	1	3	0	0	2	0	22
Araba/Álava	4	0	0	0	0	0	0	0	0	0	0	0	4
Gipuzkoa	0	0	0	0	0	0	0	0	1	0	0	0	1
Pais Vasco	4	0	0	0	0	0	0	0	1	0	0	0	5
La Rioja	2	0	0	2	0	0	3	3	0	0	0	0	10
La Rioja	2	0	0	2	0	0	3	3	0	0	0	0	10



MAQUINARIA AUTOMOTRIZ DE RECOLECCIÓN INSCRITA POR PROVINCIAS Y COMUNIDADES AUTÓNOMAS

MAQUINARIA NUEVA

Periodo: 01-ENE-2013 al 31-DIC-2013

CEREALES	FORRAJE	PATATAS	REMOLACHA	ALGODÓN	VENDIMIADORAS	HORTALIZAS	MADERA	VIBRADORES	PLATAFORMAS	BARREDORAS	OTRAS MAQ. RECOLEC.	TOTAL RECOLEC.
361	15	0	3	0	71	24	23	14	100	4	13	628

ANEXO N° 8

**OTRAS MAQUINAS AUTOMOTRICES POR TIPOS,
CC.AA. Y PROVINCIAS**



OTRAS MÁQUINAS AUTOMOTRICES INSCRITAS POR COMUNIDADES AUTÓNOMAS

MAQUINARIA NUEVA

Periodo: 01-ENE-2013 al 31-DIC-2013

	EQUIPOS DE CARGA	TRACTOCARROS	MOTOCULTORES	MOTOAZADAS	MOTOSEGADORAS	OTRAS MOTOMÁQUINAS	OTRAS MÁQUINAS AUTOMOTRICES	TOTAL
Andalucía	85	3	6	17	0	0	1	112
Aragón	37	0	3	0	0	0	2	42
Principado de Asturias	3	12	1	0	10	0	1	27
Illes Balears	2	0	2	2	0	0	0	6
Canarias	30	1	5	13	0	0	4	53
Cantabria	2	1	1	3	12	0	3	22
Castilla y León	93	0	8	0	0	0	4	105
Castilla - La Mancha	24	0	1	0	0	0	3	28
Cataluña	46	4	1	6	0	1	1	59
Comunitat Valenciana	3	3	1	3	0	0	1	11
Extremadura	2	5	2	2	0	0	3	14
Galicia	6	9	174	2	3	0	24	218
Comunidad de Madrid	0	3	0	0	0	0	2	5
Region de Murcia	5	0	2	0	0	0	10	17
Comunidad Foral de Navarra	9	1	0	0	0	0	0	10
Pais Vasco	5	1	0	1	2	1	1	11
La Rioja	1	0	1	1	0	0	1	4
TOTAL	353	43	208	50	27	2	61	744



OTRAS MÁQUINAS AUTOMOTRICES INSCRITAS POR PROVINCIAS Y COMUNIDADES AUTÓNOMAS

MAQUINARIA NUEVA

Periodo: 01-ENE-2013 al 31-DIC-2013

	EQUIPOS DE CARGA	TRACTOCARROS	MOTOCULTORES	MOTOAZADAS	MOTOSEGADORAS	OTRAS MOTOMÁQUINAS	OTRAS MÁQUINAS AUTOMOTRICES	TOTAL
Almería	23	0	4	16	0	0	0	43
Cádiz	2	0	0	0	0	0	0	2
Córdoba	9	0	0	0	0	0	0	9
Granada	30	2	1	1	0	0	0	34
Huelva	2	0	1	0	0	0	0	3
Jaén	11	0	0	0	0	0	0	11
Málaga	2	1	0	0	0	0	0	3
Sevilla	6	0	0	0	0	0	1	7
Andalucía	85	3	6	17	0	0	1	112
Huesca	22	0	1	0	0	0	1	24
Teruel	3	0	0	0	0	0	0	3
Zaragoza	12	0	2	0	0	0	1	15
Aragón	37	0	3	0	0	0	2	42
Asturias	3	12	1	0	10	0	1	27
Principado de Asturias	3	12	1	0	10	0	1	27
Illes Balears	2	0	2	2	0	0	0	6
Illes Balears	2	0	2	2	0	0	0	6
Las Palmas	14	0	0	5	0	0	4	23
Santa Cruz de Tenerife	16	1	5	8	0	0	0	30
Canarias	30	1	5	13	0	0	4	53
Cantabria	2	1	1	3	12	0	3	22
Cantabria	2	1	1	3	12	0	3	22



OTRAS MÁQUINAS AUTOMOTRICES INSCRITAS POR PROVINCIAS Y COMUNIDADES AUTÓNOMAS

MAQUINARIA NUEVA

Periodo: 01-ENE-2013 al 31-DIC-2013

	EQUIPOS DE CARGA	TRACTOCARROS	MOTOCULTORES	MOTOAZADAS	MOTOSEGADORAS	OTRAS MOTOMÁQUINAS	OTRAS MÁQUINAS AUTOMOTRICES	TOTAL
Ávila	3	0	1	0	0	0	1	5
Burgos	6	0	0	0	0	0	0	6
León	11	0	3	0	0	0	1	15
Palencia	20	0	0	0	0	0	0	20
Salamanca	15	0	3	0	0	0	0	18
Segovia	14	0	0	0	0	0	1	15
Soria	0	0	0	0	0	0	1	1
Valladolid	18	0	0	0	0	0	0	18
Zamora	6	0	1	0	0	0	0	7
Castilla y León	93	0	8	0	0	0	4	105
Albacete	9	0	1	0	0	0	1	11
Ciudad Real	4	0	0	0	0	0	1	5
Cuenca	5	0	0	0	0	0	0	5
Guadalajara	1	0	0	0	0	0	0	1
Toledo	5	0	0	0	0	0	1	6
Castilla - La Mancha	24	0	1	0	0	0	3	28
Barcelona	6	3	0	3	0	1	0	13
Girona	13	0	1	3	0	0	0	17
Lleida	25	1	0	0	0	0	0	26
Tarragona	2	0	0	0	0	0	1	3
Cataluña	46	4	1	6	0	1	1	59
Alicante/Alacant	3	0	0	1	0	0	0	4
Castellón/Castelló	0	1	0	0	0	0	0	1
Valencia/València	0	2	1	2	0	0	1	6
Comunitat Valenciana	3	3	1	3	0	0	1	11
Badajoz	0	3	0	1	0	0	1	5
Cáceres	2	2	2	1	0	0	2	9
Extremadura	2	5	2	2	0	0	3	14



OTRAS MÁQUINAS AUTOMOTRICES INSCRITAS POR PROVINCIAS Y COMUNIDADES AUTÓNOMAS

MAQUINARIA NUEVA

Periodo: 01-ENE-2013 al 31-DIC-2013

	EQUIPOS DE CARGA	TRACTOCARROS	MOTOCULTORES	MOTOAZADAS	MOTOSEGADORAS	OTRAS MOTOMÁQUINAS	OTRAS MÁQUINAS AUTOMOTRICES	TOTAL
A Coruña	2	0	31	0	0	0	15	48
Lugo	4	0	4	0	2	0	9	19
Ourense	0	0	14	1	0	0	0	15
Pontevedra	0	9	125	1	1	0	0	136
Galicia	6	9	174	2	3	0	24	218
Madrid	0	3	0	0	0	0	2	5
Comunidad de Madrid	0	3	0	0	0	0	2	5
Murcia	5	0	2	0	0	0	10	17
Region de Murcia	5	0	2	0	0	0	10	17
Navarra	9	1	0	0	0	0	0	10
Comunidad Foral de Navar	9	1	0	0	0	0	0	10
Araba/Álava	2	0	0	0	0	0	1	3
Bizkaia	1	0	0	0	1	0	0	2
Gipuzkoa	2	1	0	1	1	1	0	6
Pais Vasco	5	1	0	1	2	1	1	11
La Rioja	1	0	1	1	0	0	1	4
La Rioja	1	0	1	1	0	0	1	4
TOTAL	353	43	208	50	27	2	61	744

ANEXO N° 9

**DISTRIBUCION DE LA MAQUINARIA AUTOMOTRIZ
DE RECOLECCION POR TIPOS Y MARCAS
COMERCIALES**



MAQUINARIA AUTOMOTRIZ DE RECOLECCIÓN INSCRITA POR MARCAS

MAQUINARIA NUEVA

Periodo: 01-ENE-2013 al 31-DIC-2013

	CEREALES	FORRAJE	PATATAS	REMOLACHA	ALGODÓN	VENDIMIADORAS	HORTALIZAS	MADERAS	VIBRADORES	PLATAFORMAS	BARREDORAS	OTRAS MAQ. RECOLEC.	TOTAL RECOLEC.
AUTRAN	0	0	0	0	0	0	1	0	0	0	0	0	1
BOSCO VITTORIO	0	0	0	0	0	0	0	0	0	0	2	0	2
CASE IH	1	0	0	0	0	0	0	0	0	0	0	0	1
CLAAS	115	5	0	0	0	0	0	0	0	0	0	0	120
CRISPE	0	0	0	0	0	0	0	0	0	0	1	0	1
DECLOET	0	0	0	0	0	0	0	0	0	0	0	7	7
DEUTZ-FAHR	21	0	0	0	0	0	0	0	0	0	0	0	21
DINGO	0	0	0	0	0	0	0	7	0	0	0	0	7
ECOLOG	0	0	0	0	0	0	0	1	0	0	0	1	2
ERO	0	0	0	0	0	1	0	0	0	0	0	0	1
FENDT	22	0	0	0	0	0	0	0	0	0	0	0	22
FMC	0	0	0	0	0	0	4	0	0	0	0	0	4
FORCAR	0	0	0	0	0	0	0	2	0	0	0	0	2
FPM SYSTEMS	0	0	0	0	0	0	0	0	0	0	0	3	3
FRUITAR	0	0	0	0	0	0	0	0	0	1	0	0	1
GARRIGA	0	0	0	0	0	0	0	0	0	0	1	0	1
GASCON	0	0	0	0	0	0	0	0	1	0	0	0	1
GRAU SYSTEM	0	0	0	0	0	0	1	0	0	0	0	0	1
GREGOIRE	0	0	0	0	0	21	0	0	0	0	0	0	21
GUARESI	0	0	0	0	0	0	1	0	0	0	0	0	1
GUERRA	0	0	0	0	0	0	0	1	0	0	0	0	1
HARVETEC	0	0	0	0	0	0	6	0	0	0	0	0	6
HOLMER	0	0	0	3	0	0	0	0	0	0	0	0	3
HORTUS	0	0	0	0	0	0	2	0	0	0	0	0	2
I.D.M.	0	0	0	0	0	0	0	0	0	71	0	0	71
JOHN DEERE	94	1	0	0	0	0	0	6	0	0	0	0	101
KOMATSU	0	0	0	0	0	0	0	1	0	0	0	0	1
KRONE	0	1	0	0	0	0	0	0	0	0	0	0	1
LAVERDA	1	0	0	0	0	0	0	0	0	0	0	0	1
MORESIL	0	0	0	0	0	0	0	0	7	0	0	0	7
MTS	0	0	0	0	0	0	1	0	0	0	0	0	1



MAQUINARIA AUTOMOTRIZ DE RECOLECCIÓN INSCRITA POR MARCAS

MAQUINARIA NUEVA

Periodo: 01-ENE-2013 al 31-DIC-2013

	CEREALES	FORRAJE	PATATAS	REMOLACHA	ALGODÓN	VENDIMIADORAS	HORTALIZAS	MADERAS	VIBRADORES	PLATAFORMAS	BARREDORAS	OTRAS MAQ. RECOLEC.	TOTAL RECOLEC.
NEW HOLLAND	107	8	0	0	0	40	0	0	0	0	0	0	155
ORTOMEC	0	0	0	0	0	0	3	0	0	0	0	0	3
PELLENC	0	0	0	0	0	9	0	0	4	0	0	0	13
PLAMECA	0	0	0	0	0	0	0	0	0	3	0	0	3
PLOEGER	0	0	0	0	0	0	5	0	0	0	0	0	5
PONSSE	0	0	0	0	0	0	0	1	0	0	0	0	1
SICOM	0	0	0	0	0	0	0	0	2	0	0	0	2
SOHUR	0	0	0	0	0	0	0	0	0	2	0	0	2
SPAPPERI	0	0	0	0	0	0	0	0	0	0	0	2	2
TECNOFRUIT	0	0	0	0	0	0	0	0	0	14	0	0	14
TIMBERJACK	0	0	0	0	0	0	0	1	0	0	0	0	1
TIMBERPRO	0	0	0	0	0	0	0	3	0	0	0	0	3
VILFRUIT	0	0	0	0	0	0	0	0	0	9	0	0	9
TOTAL	361	15	0	3	0	71	24	23	14	100	4	13	628

ANEXO Nº 10

**DISTRIBUCION DE OTRAS MAQUINAS
AUTOMOTRICES POR TIPOS Y MARCAS
COMERCIALES**



OTRAS MÁQUINAS AUTOMOTRICES INSCRITAS POR MARCAS

MAQUINARIA NUEVA

Período : 01-ENE-2013 a 31-DIC-2013

	EQUIPOS DE CARGA	TRACTOCARROS	MOTOCULTORES	MOTOAZADAS	MOTOSEGADORAS	OTRAS MOTOMÁQUINAS	OTRAS MÁQUINAS AUTOMOTRICES	TOTAL
AEBI	0	0	0	0	5	0	0	5
AGM	0	0	0	0	0	0	2	2
AGRIA	0	8	12	4	0	0	0	24
AGRIMAC	3	0	0	1	0	0	0	4
ALFA	0	4	20	0	0	0	0	24
AMATE	16	0	0	0	0	0	0	16
AUSA	30	3	0	0	0	0	0	33
AVANT	3	0	0	0	0	0	0	3
BARBIERI	0	0	8	1	1	0	0	10
BCS	0	0	13	0	4	0	0	17
BENASSI	0	0	0	1	0	0	0	1
BERTOLINI	0	0	15	7	1	0	0	23
BOBCAT	15	0	0	0	0	0	0	15
BRAVO	0	0	0	0	0	0	1	1
CAMS	4	0	0	0	0	0	0	4
CARON	0	7	0	0	0	0	0	7
CASE	6	0	0	0	0	0	0	6
CASORZO	0	0	0	1	0	0	0	1
CATERPILLAR	22	0	0	0	0	0	0	22
CHALLENGER	0	0	0	0	0	0	1	1
CLAAS	2	0	0	0	0	0	0	2
CORMIDI	1	0	0	0	0	0	0	1
CRONO	0	0	0	0	0	0	1	1
DECLOET	0	0	0	0	0	0	1	1
DGR	0	0	0	0	0	0	3	3
DIECI	2	0	0	0	0	0	0	2
ERREPPPI	3	1	0	0	0	0	0	4
EUROSYSTEMS	0	0	0	3	0	0	0	3
FARESIN	0	0	0	0	0	0	4	4
FERRARI	0	0	1	0	0	0	0	1



OTRAS MÁQUINAS AUTOMOTRICES INSCRITAS POR MARCAS

MAQUINARIA NUEVA

Período : 01-ENE-2013 a 31-DIC-2013

	EQUIPOS DE CARGA	TRACTOCARROS	MOTOCULTORES	MOTOAZADAS	MOTOSEGADORAS	OTRAS MOTOMÁQUINAS	OTRAS MÁQUINAS AUTOMOTRICES	TOTAL
FORT	0	0	1	1	0	0	0	2
FRATELLI	3	0	0	0	0	0	0	3
FUJIYAMA	0	0	0	1	0	0	0	1
GALGI	0	0	0	0	0	0	1	1
GOLDONI	0	0	1	0	0	0	0	1
GRILLO	0	0	21	0	0	0	0	21
HONDA	1	0	0	13	0	0	0	14
HUSQVARNA	0	0	0	0	0	0	1	1
I.D.M.	3	0	0	0	0	0	14	17
ITALMIX	0	0	0	0	0	0	1	1
JCB	72	2	0	0	0	0	0	74
JOHN DEERE	1	0	0	0	0	0	2	3
KIPOR	1	0	0	0	0	0	0	1
KOMATSU	3	0	0	0	0	0	0	3
KUBOTA	2	0	0	0	0	0	1	3
KUHN	0	0	0	0	0	0	3	3
LANDER	0	0	5	0	0	0	0	5
LINDE	4	0	0	0	0	0	0	4
MANITOU	92	0	0	0	0	0	0	92
MARUYAMA	0	0	0	0	0	0	1	1
MASSEY FERGUSON	1	0	0	0	0	0	0	1
MAST EXPLORER	1	0	0	0	0	0	0	1
MAZZOTTI	0	0	0	0	0	0	2	2
MERLO	28	0	0	0	0	0	0	28
MGM LAMPACRESCI	0	0	5	0	0	0	0	5
MIGARDEN	0	0	0	3	0	0	0	3
MOLLON	0	0	0	2	0	0	0	2
MOTASA-BENASSI	0	0	0	0	0	1	0	1
MOVICAM	0	0	0	1	0	0	0	1
MX	0	1	0	0	0	0	0	1



OTRAS MÁQUINAS AUTOMOTRICES INSCRITAS POR MARCAS

MAQUINARIA NUEVA

Período : 01-ENE-2013 a 31-DIC-2013

	EQUIPOS DE CARGA	TRACTOCARROS	MOTOCULTORES	MOTOAZADAS	MOTOSEGADORAS	OTRAS MOTOMÁQUINAS	OTRAS MÁQUINAS AUTOMOTRICES	TOTAL
NEW HOLLAND	9	0	0	0	0	0	0	9
NIBBI	0	0	1	1	0	0	0	2
NICHINO	0	0	0	2	0	0	0	2
NISSAN	2	0	0	0	0	0	0	2
NOUKI	0	0	0	1	0	0	0	1
NOVEDADES AGRICC	5	0	0	0	0	0	0	5
PASQUALI	0	0	5	0	0	0	0	5
PAZZAGLIA	0	0	0	0	0	0	2	2
PIVA	0	0	9	1	0	0	0	10
POLARIS	0	11	0	0	0	0	0	11
RAPID	0	0	0	0	16	1	0	17
R.M.H.	0	0	0	0	0	0	6	6
ROTECO	0	6	91	0	0	0	0	97
ROTOMIX	0	0	0	0	0	0	1	1
SCHAFFER LADER	1	0	0	0	0	0	0	1
SHAFFER	1	0	0	0	0	0	0	1
STORTI	0	0	0	0	0	0	2	2
TAKUMA	0	0	0	1	0	0	0	1
TATOMA	0	0	0	0	0	0	7	7
TECNOMA	0	0	0	0	0	0	1	1
TEREX	1	0	0	0	0	0	0	1
TERRADONIS	0	0	0	0	0	0	1	1
TRUSS-FELINO	0	0	0	1	0	0	0	1
V.G.	0	0	0	0	0	0	1	1
V.H.	0	0	0	1	0	0	0	1
VIKING	0	0	0	2	0	0	0	2
VOLVO	10	0	0	0	0	0	0	10
WEIDEMANN	5	0	0	0	0	0	0	5
WEIMA	0	0	0	1	0	0	0	1
ZAGO	0	0	0	0	0	0	1	1



OTRAS MÁQUINAS AUTOMOTRICES INSCRITAS POR MARCAS

MAQUINARIA NUEVA

Período : 01-ENE-2013 a 31-DIC-2013

	EQUIPOS DE CARGA	TRACTOCARROS	MOTOCULTORES	MOTOAZADAS	MOTOSEGADORAS	OTRAS MOTOMÁQUINAS	OTRAS MÁQUINAS AUTOMOTRICES	TOTAL
TOTAL	353	43	208	50	27	2	61	744

ANEXO N° 11

**MAQUINARIA ARRASTRADA Y SUSPENDIDA POR
TIPOS, CC.AA. Y PROVINCIAS**



MAQUINARIA ARRASTRADA O SUSPENDIDA INSCRITA POR COMUNIDADES AUTÓNOMAS

MAQUINARIA NUEVA

Periodo: 01-ENE-2013 al 31-DIC-2013

MAQUINARIA DE PREPARACIÓN Y TRABAJO DEL SUELO

	DESBROZADORAS	TRAILLAS	DESPEDREGADORAS	SUBSOLADORES	ARADOS	ROTOCULTORES	GRADAS	CULTIVADORES	OTRAS MÁQUINAS	TOTAL
Andalucía	17	3	2	9	12	36	40	36	29	184
Aragón	5	8	6	2	12	7	36	6	111	193
Principado de Asturias	14	0	0	1	2	11	1	0	0	29
Illes Balears	1	0	6	0	11	7	4	10	11	50
Canarias	3	0	0	11	10	42	0	6	11	83
Cantabria	22	5	0	0	2	2	0	1	0	32
Castilla y León	3	2	10	2	60	10	86	42	241	456
Castilla - La Mancha	4	1	17	1	20	4	34	26	113	220
Cataluña	7	1	4	1	2	4	18	14	22	73
Comunitat Valenciana	4	2	1	0	1	3	2	8	9	30
Extremadura	9	6	3	1	22	26	38	28	26	159
Galicia	23	0	0	1	18	30	33	2	18	125
Comunidad de Madrid	0	0	2	0	1	0	4	0	7	14
Region de Murcia	9	23	3	28	41	70	27	43	49	293
Comunidad Foral de Navarra	5	1	0	0	14	10	4	8	11	53
Pais Vasco	3	0	0	1	17	17	5	4	6	53
La Rioja	2	0	1	2	29	3	3	16	25	81
TOTAL	131	52	55	60	274	282	335	250	689	2128



MAQUINARIA ARRASTRADA O SUSPENDIDA INSCRITA POR PROVINCIAS Y COMUNIDADES AUTÓNOMAS

MAQUINARIA NUEVA

Periodo: 01-ENE-2013 al 31-DIC-2013

MAQUINARIA DE PREPARACIÓN Y TRABAJO DEL SUELO

	DESBROZADORAS	TRAILLAS	DESPEDREGADORAS	SUBSOLADORES	ARADOS	ROTOCULTORES	GRADAS	CULTIVADORES	OTRAS MÁQUINAS	TOTAL
Almería	6	1	1	2	3	18	0	25	0	56
Cádiz	0	0	0	0	3	0	12	1	2	18
Córdoba	1	0	0	0	1	1	1	1	2	7
Granada	4	0	0	1	0	3	2	5	2	17
Huelva	2	0	0	6	5	13	12	2	15	55
Jaén	4	0	0	0	0	0	4	1	2	11
Málaga	0	0	0	0	0	1	0	0	2	3
Sevilla	0	2	1	0	0	0	9	1	4	17
Andalucía	17	3	2	9	12	36	40	36	29	184
Huesca	2	4	1	1	3	6	18	0	31	66
Teruel	0	0	2	0	2	0	4	1	27	36
Zaragoza	3	4	3	1	7	1	14	5	53	91
Aragón	5	8	6	2	12	7	36	6	111	193
Asturias	14	0	0	1	2	11	1	0	0	29
Principado de Asturias	14	0	0	1	2	11	1	0	0	29
Illes Balears	1	0	6	0	11	7	4	10	11	50
Illes Balears	1	0	6	0	11	7	4	10	11	50
Las Palmas	3	0	0	3	5	19	0	2	8	40
Santa Cruz de Tenerife	0	0	0	8	5	23	0	4	3	43
Canarias	3	0	0	11	10	42	0	6	11	83
Cantabria	22	5	0	0	2	2	0	1	0	32
Cantabria	22	5	0	0	2	2	0	1	0	32



MAQUINARIA ARRASTRADA O SUSPENDIDA INSCRITA POR PROVINCIAS Y COMUNIDADES AUTÓNOMAS

MAQUINARIA NUEVA

Periodo: 01-ENE-2013 al 31-DIC-2013

MAQUINARIA DE PREPARACIÓN Y TRABAJO DEL SUELO

	DESBROZADORAS	TRAILLAS	DESPEDREGADORAS	SUBSOLADORES	ARADOS	ROTOCULTORES	GRADAS	CULTIVADORES	OTRAS MÁQUINAS	TOTAL
Ávila	0	1	0	0	6	0	2	1	9	19
Burgos	0	0	4	0	8	2	16	11	65	106
León	0	0	1	0	19	4	8	9	6	47
Palencia	1	1	1	0	6	0	4	8	39	60
Salamanca	2	0	0	0	2	0	19	1	17	41
Segovia	0	0	1	0	4	1	3	1	26	36
Soria	0	0	1	0	1	0	2	1	29	34
Valladolid	0	0	2	2	8	1	19	7	44	83
Zamora	0	0	0	0	6	2	13	3	6	30
Castilla y León	3	2	10	2	60	10	86	42	241	456
Albacete	0	0	3	1	0	1	2	3	10	20
Ciudad Real	4	0	7	0	6	0	8	9	12	46
Cuenca	0	0	5	0	6	0	10	2	45	68
Guadalajara	0	0	2	0	3	0	0	1	32	38
Toledo	0	1	0	0	5	3	14	11	14	48
Castilla - La Mancha	4	1	17	1	20	4	34	26	113	220
Barcelona	2	1	1	0	0	1	2	1	7	15
Girona	1	0	0	0	1	1	12	2	0	17
Lleida	2	0	2	0	1	2	3	7	11	28
Tarragona	2	0	1	1	0	0	1	4	4	13
Cataluña	7	1	4	1	2	4	18	14	22	73
Alicante/Alacant	0	2	0	0	1	3	1	2	1	10
Castellón/Castelló	2	0	0	0	0	0	1	5	3	11
Valencia/València	2	0	1	0	0	0	0	1	5	9
Comunitat Valenciana	4	2	1	0	1	3	2	8	9	30



MAQUINARIA ARRASTRADA O SUSPENDIDA INSCRITA POR PROVINCIAS Y COMUNIDADES AUTÓNOMAS

MAQUINARIA NUEVA

Periodo: 01-ENE-2013 al 31-DIC-2013

MAQUINARIA DE PREPARACIÓN Y TRABAJO DEL SUELO

	DESBROZADORAS	TRAILLAS	DESPEDREGADORAS	SUBSOLADORES	ARADOS	ROTOCULTORES	GRADAS	CULTIVADORES	OTRAS MÁQUINAS	TOTAL
Badajoz	5	4	2	1	18	19	23	19	15	106
Cáceres	4	2	1	0	4	7	15	9	11	53
Extremadura	9	6	3	1	22	26	38	28	26	159
A Coruña	5	0	0	0	9	10	17	2	6	49
Lugo	10	0	0	0	6	8	10	0	8	42
Ourense	3	0	0	1	3	5	5	0	0	17
Pontevedra	5	0	0	0	0	7	1	0	4	17
Galicia	23	0	0	1	18	30	33	2	18	125
Madrid	0	0	2	0	1	0	4	0	7	14
Comunidad de Madrid	0	0	2	0	1	0	4	0	7	14
Murcia	9	23	3	28	41	70	27	43	49	293
Region de Murcia	9	23	3	28	41	70	27	43	49	293
Navarra	5	1	0	0	14	10	4	8	11	53
Comunidad Foral de Navarra	5	1	0	0	14	10	4	8	11	53
Araba/Álava	0	0	0	0	16	13	5	3	5	42
Bizkaia	2	0	0	0	1	2	0	0	1	6
Gipuzkoa	1	0	0	1	0	2	0	1	0	5
Pais Vasco	3	0	0	1	17	17	5	4	6	53
La Rioja	2	0	1	2	29	3	3	16	25	81
La Rioja	2	0	1	2	29	3	3	16	25	81
TOTAL	131	52	55	60	274	282	335	250	689	2128



MAQUINARIA ARRASTRADA O SUSPENDIDA INSCRITA POR COMUNIDADES AUTÓNOMAS

MAQUINARIA NUEVA

Periodo: 01-ENE-2013 al 31-DIC-2013

EQUIPOS PARA SIEMBRA Y PLANTACIÓN									
SEMBRADORAS EN LINEAS	SEMBRADORAS MONOGRANO	SEMBRADORAS DIRECTAS	SEMBRADORAS COMBINADAS	MAQUIN.PARA TRANSPLANTE	APLICADORES DE CUBIERTAS DEL SUELO	MAQUIN.PARA PLANTACIÓN	OTRAS MAQ.PARA SIEMBRA Y PLANTACIÓN	TOTAL	
Andalucía	6	1	5	4	0	0	0	8	24
Aragón	20	8	67	2	0	0	0	1	98
Principado de Asturias	0	1	0	0	0	0	0	1	2
Illes Balears	2	1	2	0	0	0	2	6	13
Canarias	0	1	0	0	0	1	4	10	16
Cantabria	0	1	0	0	0	0	0	0	1
Castilla y León	33	66	118	7	0	0	2	12	238
Castilla - La Mancha	16	7	17	1	0	0	2	5	48
Cataluña	4	16	26	0	0	0	0	1	47
Comunitat Valenciana	1	2	0	0	0	1	0	1	5
Extremadura	1	9	0	6	0	0	6	13	35
Galicia	5	4	2	4	0	0	0	0	15
Comunidad de Madrid	5	0	1	0	0	0	0	0	6
Region de Murcia	12	0	0	0	0	6	5	5	28
Comunidad Foral de Navarra	6	5	6	0	0	1	0	2	20
Pais Vasco	14	1	7	0	0	0	2	3	27
La Rioja	6	4	7	0	0	1	0	0	18
TOTAL	131	127	258	24	0	10	23	68	641



MAQUINARIA ARRASTRADA O SUSPENDIDA INSCRITA POR PROVINCIAS Y COMUNIDADES AUTÓNOMAS

Periodo: 01-ENE-2013 al 31-DIC-2013

MAQUINARIA NUEVA

EQUIPOS PARA SIEMBRA Y PLANTACIÓN

	SEBRADORAS EN LINEAS	SEBRADORAS MONOGRANO	SEBRADORAS DIRECTAS	SEBRADORAS COMBINADAS	MAQUIN. PARA TRANSPLANTE	APLICADORES DE CUBIERTAS DEL SUELO	MAQUIN. PARA PLANTACIÓN	OTRAS MAQ. PARA SIEMBRA Y PLANTACIÓN	TOTAL
Almería	0	0	0	0	0	0	0	6	6
Cádiz	2	1	1	2	0	0	0	0	6
Granada	2	0	0	0	0	0	0	0	2
Huelva	1	0	0	0	0	0	0	0	1
Málaga	1	0	1	0	0	0	0	1	3
Sevilla	0	0	3	2	0	0	0	1	6
Andalucía	6	1	5	4	0	0	0	8	24
Huesca	6	1	38	1	0	0	0	1	47
Teruel	1	2	8	1	0	0	0	0	12
Zaragoza	13	5	21	0	0	0	0	0	39
Aragón	20	8	67	2	0	0	0	1	98
Asturias	0	1	0	0	0	0	0	1	2
Principado de Asturias	0	1	0	0	0	0	0	1	2
Illes Balears	2	1	2	0	0	0	2	6	13
Illes Balears	2	1	2	0	0	0	2	6	13
Las Palmas	0	1	0	0	0	0	1	5	7
Santa Cruz de Tenerife	0	0	0	0	0	1	3	5	9
Canarias	0	1	0	0	0	1	4	10	16
Cantabria	0	1	0	0	0	0	0	0	1
Cantabria	0	1	0	0	0	0	0	0	1



MAQUINARIA ARRASTRADA O SUSPENDIDA INSCRITA POR PROVINCIAS Y COMUNIDADES AUTÓNOMAS

Periodo: 01-ENE-2013 al 31-DIC-2013

MAQUINARIA NUEVA

EQUIPOS PARA SIEMBRA Y PLANTACIÓN

	SEBRADORAS EN LINEAS	SEBRADORAS MONOGRANO	SEBRADORAS DIRECTAS	SEBRADORAS COMBINADAS	MAQUIN.PARA TRANSPLANTE	APLICADORES DE CUBIERTAS DEL SUELO	MAQUIN.PARA PLANTACIÓN	OTRAS MAQ.PARA SIEMBRA Y PLANTACIÓN	TOTAL
Ávila	2	2	2	0	0	0	0	0	6
Burgos	11	15	29	1	0	0	1	3	60
León	2	6	5	1	0	0	0	3	17
Palencia	6	8	33	3	0	0	0	1	51
Salamanca	2	3	1	0	0	0	0	0	6
Segovia	1	2	5	0	0	0	1	0	9
Soria	1	6	6	0	0	0	0	1	14
Valladolid	7	18	31	1	0	0	0	3	60
Zamora	1	6	6	1	0	0	0	1	15
Castilla y León	33	66	118	7	0	0	2	12	238
Albacete	2	2	2	1	0	0	1	2	10
Ciudad Real	8	1	4	0	0	0	0	1	14
Cuenca	3	4	1	0	0	0	1	1	10
Guadalajara	1	0	9	0	0	0	0	1	11
Toledo	2	0	1	0	0	0	0	0	3
Castilla - La Mancha	16	7	17	1	0	0	2	5	48
Barcelona	1	4	13	0	0	0	0	0	18
Girona	0	0	2	0	0	0	0	1	3
Lleida	3	8	11	0	0	0	0	0	22
Tarragona	0	4	0	0	0	0	0	0	4
Cataluña	4	16	26	0	0	0	0	1	47
Alicante/Alacant	0	2	0	0	0	1	0	1	4
Valencia/València	1	0	0	0	0	0	0	0	1
Comunitat Valenciana	1	2	0	0	0	1	0	1	5



MAQUINARIA ARRASTRADA O SUSPENDIDA INSCRITA POR PROVINCIAS Y COMUNIDADES AUTÓNOMAS

Periodo: 01-ENE-2013 al 31-DIC-2013

MAQUINARIA NUEVA

EQUIPOS PARA SIEMBRA Y PLANTACIÓN

	SEBRADORAS EN LINEAS	SEBRADORAS MONOGRANO	SEBRADORAS DIRECTAS	SEBRADORAS COMBINADAS	MAQUIN.PARA TRANSPLANTE	APLICADORES DE CUBIERTAS DEL SUELO	MAQUIN.PARA PLANTACIÓN	OTRAS MAQ.PARA SIEMBRA Y PLANTACIÓN	TOTAL
Badajoz	1	6	0	5	0	0	1	11	24
Cáceres	0	3	0	1	0	0	5	2	11
Extremadura	1	9	0	6	0	0	6	13	35
A Coruña	3	2	2	1	0	0	0	0	8
Lugo	2	2	0	1	0	0	0	0	5
Pontevedra	0	0	0	2	0	0	0	0	2
Galicia	5	4	2	4	0	0	0	0	15
Madrid	5	0	1	0	0	0	0	0	6
Comunidad de Madrid	5	0	1	0	0	0	0	0	6
Murcia	12	0	0	0	0	6	5	5	28
Region de Murcia	12	0	0	0	0	6	5	5	28
Navarra	6	5	6	0	0	1	0	2	20
Comunidad Foral de Navarra	6	5	6	0	0	1	0	2	20
Araba/Álava	13	1	7	0	0	0	2	3	26
Gipuzkoa	1	0	0	0	0	0	0	0	1
Pais Vasco	14	1	7	0	0	0	2	3	27
La Rioja	6	4	7	0	0	1	0	0	18
La Rioja	6	4	7	0	0	1	0	0	18
TOTAL	131	127	258	24	0	10	23	68	641



MAQUINARIA ARRASTRADA O SUSPENDIDA INSCRITA POR COMUNIDADES AUTÓNOMAS

MAQUINARIA NUEVA

Periodo: 01-ENE-2013 al 31-DIC-2013

	EQUIPOS DE TRATAMIENTOS					EQUIPOS PARA APORTE DE FERTILIZANTES Y AGUA				
	PULVERIZADORES HIDRAULICOS	PULVERIZADORES HIDRONEUMATICOS (ATOMIZADORES)	ESPOLVOREADORES	OTROS EQUIPOS	TOTAL	ESPARCIDORES ESTIERCOL	DISTRIBUIDORES PURINES	DISTRIBUIDORES ABONOS MINERALES	OTROS EQUIPOS	TOTAL
Andalucía	412	302	10	1	725	20	16	65	0	101
Aragón	160	74	6	5	245	38	53	146	0	237
Principado de Asturias	11	3	0	2	16	15	38	9	0	62
Illes Balears	16	6	1	0	23	0	1	17	0	18
Canarias	39	17	14	3	73	2	0	4	0	6
Cantabria	4	0	0	0	4	8	22	2	0	32
Castilla y León	373	39	8	10	430	106	36	396	0	538
Castilla - La Mancha	322	130	51	12	515	121	16	147	0	284
Cataluña	99	92	12	5	208	53	47	21	0	121
Comunitat Valenciana	84	158	2	1	245	23	15	9	0	47
Extremadura	130	77	10	3	220	14	6	35	0	55
Galicia	55	32	1	9	97	39	208	24	1	272
Comunidad de Madrid	5	1	0	0	6	2	2	5	0	9
Region de Murcia	113	100	22	1	236	13	15	12	1	41
Comunidad Foral de Navarra	46	19	0	0	65	20	12	35	0	67
Pais Vasco	27	14	3	2	46	14	7	16	0	37
La Rioja	43	47	8	4	102	3	6	18	0	27
TOTAL	1939	1111	148	58	3256	491	500	961	2	1954



MAQUINARIA ARRASTRADA O SUSPENDIDA INSCRITA POR PROVINCIAS Y COMUNIDADES AUTÓNOMAS

MAQUINARIA NUEVA

Periodo: 01-ENE-2013 al 31-DIC-2013

	EQUIPOS DE TRATAMIENTOS				TOTAL	EQUIPOS PARA APORTE DE FERTILIZANTES Y AGUA				TOTAL
	PULVERIZADORES HIDRAULICOS	PULVERIZADORES HIDRONEUMATICOS (ATOMIZADORES)	ESPOLVOREADORES	OTROS EQUIPOS		ESPARCIDORES ESTIERCOL	DISTRIBUIDORES PURINES	DISTRIBUIDORES ABONOS MINERALES	OTROS EQUIPOS	
Almería	23	13	3	0	39	1	2	1	0	4
Cádiz	14	3	0	0	17	0	0	3	0	3
Córdoba	66	69	1	0	136	3	6	16	0	25
Granada	70	40	0	0	110	2	1	9	0	12
Huelva	22	21	6	1	50	2	1	6	0	9
Jaén	97	88	0	0	185	0	0	2	0	2
Málaga	56	25	0	0	81	2	2	4	0	8
Sevilla	64	43	0	0	107	10	4	24	0	38
Andalucía	412	302	10	1	725	20	16	65	0	101
Huesca	73	18	0	3	94	17	20	30	0	67
Teruel	18	6	1	0	25	8	15	79	0	102
Zaragoza	69	50	5	2	126	13	18	37	0	68
Aragón	160	74	6	5	245	38	53	146	0	237
Asturias	11	3	0	2	16	15	38	9	0	62
Principado de Asturias	11	3	0	2	16	15	38	9	0	62
Illes Balears	16	6	1	0	23	0	1	17	0	18
Illes Balears	16	6	1	0	23	0	1	17	0	18
Las Palmas	24	7	12	1	44	2	0	3	0	5
Santa Cruz de Tenerife	15	10	2	2	29	0	0	1	0	1
Canarias	39	17	14	3	73	2	0	4	0	6
Cantabria	4	0	0	0	4	8	22	2	0	32
Cantabria	4	0	0	0	4	8	22	2	0	32



MAQUINARIA ARRASTRADA O SUSPENDIDA INSCRITA POR PROVINCIAS Y COMUNIDADES AUTÓNOMAS

MAQUINARIA NUEVA

Periodo: 01-ENE-2013 al 31-DIC-2013

	EQUIPOS DE TRATAMIENTOS				TOTAL	EQUIPOS PARA APORTE DE FERTILIZANTES Y AGUA				TOTAL
	PULVERIZADORES HIDRAULICOS	PULVERIZADORES HIDRONEUMATICOS (ATOMIZADORES)	ESPOLVOREADORES	OTROS EQUIPOS		ESPARCIDORES ESTIERCOL	DISTRIBUIDORES PURINES	DISTRIBUIDORES ABONOS MINERALES	OTROS EQUIPOS	
Ávila	12	0	0	0	12	7	2	15	0	24
Burgos	108	6	5	2	121	9	6	94	0	109
León	47	4	0	5	56	24	1	62	0	87
Palencia	45	4	0	0	49	9	1	40	0	50
Salamanca	22	3	0	0	25	11	2	34	0	47
Segovia	23	1	0	2	26	19	10	23	0	52
Soria	27	8	0	0	35	2	2	38	0	42
Valladolid	62	7	2	0	71	10	3	62	0	75
Zamora	27	6	1	1	35	15	9	28	0	52
Castilla y León	373	39	8	10	430	106	36	396	0	538
Albacete	44	28	7	0	79	13	2	28	0	43
Ciudad Real	145	56	29	10	240	63	4	28	0	95
Cuenca	64	16	4	1	85	15	3	51	0	69
Guadalajara	18	5	0	0	23	5	1	16	0	22
Toledo	51	25	11	1	88	25	6	24	0	55
Castilla - La Mancha	322	130	51	12	515	121	16	147	0	284
Barcelona	18	17	8	3	46	12	13	1	0	26
Girona	17	6	0	0	23	10	4	2	0	16
Lleida	35	34	0	0	69	26	27	15	0	68
Tarragona	29	35	4	2	70	5	3	3	0	11
Cataluña	99	92	12	5	208	53	47	21	0	121
Alicante/Alacant	14	41	0	1	56	2	3	3	0	8
Castellón/Castelló	8	17	1	0	26	1	6	0	0	7
Valencia/València	62	100	1	0	163	20	6	6	0	32
Comunitat Valenciana	84	158	2	1	245	23	15	9	0	47



MAQUINARIA ARRASTRADA O SUSPENDIDA INSCRITA POR PROVINCIAS Y COMUNIDADES AUTÓNOMAS

MAQUINARIA NUEVA

Periodo: 01-ENE-2013 al 31-DIC-2013

	EQUIPOS DE TRATAMIENTOS				TOTAL	EQUIPOS PARA APORTE DE FERTILIZANTES Y AGUA				TOTAL
	PULVERIZADORES HIDRAULICOS	PULVERIZADORES HIDRONEUMATICOS (ATOMIZADORES)	ESPOLVOREADORES	OTROS EQUIPOS		ESPARCIDORES ESTIERCOL	DISTRIBUIDORES PURINES	DISTRIBUIDORES ABONOS MINERALES	OTROS EQUIPOS	
Badajoz	87	53	9	3	152	10	6	22	0	38
Cáceres	43	24	1	0	68	4	0	13	0	17
Extremadura	130	77	10	3	220	14	6	35	0	55
A Coruña	21	5	0	4	30	5	52	9	0	66
Lugo	11	1	0	2	14	19	121	6	0	146
Ourense	8	3	1	0	12	7	12	4	1	24
Pontevedra	15	23	0	3	41	8	23	5	0	36
Galicia	55	32	1	9	97	39	208	24	1	272
Madrid	5	1	0	0	6	2	2	5	0	9
Comunidad de Madrid	5	1	0	0	6	2	2	5	0	9
Murcia	113	100	22	1	236	13	15	12	1	41
Region de Murcia	113	100	22	1	236	13	15	12	1	41
Navarra	46	19	0	0	65	20	12	35	0	67
Comunidad Foral de Navarra	46	19	0	0	65	20	12	35	0	67
Araba/Álava	22	8	3	0	33	6	2	16	0	24
Bizkaia	2	1	0	2	5	3	4	0	0	7
Gipuzkoa	3	5	0	0	8	5	1	0	0	6
Pais Vasco	27	14	3	2	46	14	7	16	0	37
La Rioja	43	47	8	4	102	3	6	18	0	27
La Rioja	43	47	8	4	102	3	6	18	0	27
TOTAL	1939	1111	148	58	3256	491	500	961	2	1954

MAQUINARIA ARRASTRADA O SUSPENDIDA INSCRITA POR COMUNIDADES AUTÓNOMAS



MINISTERIO DE
AGRICULTURA, ALIMENTACIÓN
Y MEDIO AMBIENTE

MAQUINARIA NUEVA

Periodo: 01-ENE-2013 al 31-DIC-2013

	EQUIPOS DE RECOLECCIÓN DE FORRAJES									EQUIPOS DE RECOLECCIÓN DE REMOLACHA				
	SEGAL	RASTRILLOS	PICADORAS CARGADORAS	EMPACADORAS			EQUIPOS DE CARGA	OTRAS MÁQUINAS	TOTAL	DESCORONADORAS	ARRANCADORAS	COSECHADORAS ARRASTRADAS	OTRAS MÁQUINAS	TOTAL
				CONVENCIONALES	GRANDES PACAS	ROTOEMPACADORAS								
Andalucía	5	14	0	18	25	4	2	0	68	0	0	0	0	0
Aragón	32	41	0	0	18	16	21	0	128	0	0	0	0	0
Principado de Asturias	37	33	0	1	0	43	4	28	146	0	0	0	0	0
Illes Balears	3	2	0	1	0	7	1	1	15	0	0	0	0	0
Canarias	3	0	0	0	0	0	0	0	3	0	0	0	0	0
Cantabria	41	64	0	2	0	40	6	28	181	0	0	0	0	0
Castilla y León	58	89	0	4	122	49	29	7	358	2	1	0	3	6
Castilla - La Mancha	16	11	0	4	29	3	3	0	66	0	0	0	2	2
Cataluña	23	17	0	2	29	37	15	3	126	0	0	0	0	0
Comunitat Valenciana	1	0	0	3	1	3	0	0	8	0	0	0	0	0
Extremadura	5	9	0	7	15	6	1	0	43	0	0	0	0	0
Galicia	37	45	0	0	3	69	14	19	187	0	0	0	0	0
Comunidad de Madrid	0	0	0	1	6	0	1	0	8	0	0	0	0	0
Region de Murcia	5	4	0	1	0	0	0	1	11	0	0	0	0	0
Comunidad Foral de Navarra	12	15	0	1	16	6	4	1	55	0	0	0	0	0
Pais Vasco	13	18	0	1	4	15	5	9	65	0	0	0	0	0
La Rioja	0	3	0	0	4	3	0	2	12	0	0	0	0	0
TOTAL	291	365	0	46	272	301	106	99	1480	2	1	0	5	8



MAQUINARIA ARRASTRADA O SUSPENDIDA INSCRITA POR PROVINCIAS Y COMUNIDADES AUTÓNOMAS

MAQUINARIA NUEVA

Periodo: 01-ENE-2013 al 31-DIC-2013

	EQUIPOS DE RECOLECCIÓN DE FORRAJES								EQUIPOS DE RECOLECCIÓN DE REMOLACHA					
	SEGADORAS	RASTRILLOS	PICADORAS CARGADORAS	EMPACADORAS			EQUIPOS DE CARGA	OTRAS MÁQUINAS	TOTAL	DESCORONADORAS	ARRANCADORAS	COSECHADORAS ARRASTRADAS	OTRAS MÁQUINAS	TOTAL
				CONVENCIONALES	GRANDES PACAS	ROTOEMPACADORAS								
Almería	0	1	0	0	0	0	0	0	1	0	0	0	0	0
Cádiz	2	4	0	3	2	0	1	0	12	0	0	0	0	0
Córdoba	1	5	0	3	12	4	0	0	25	0	0	0	0	0
Granada	2	1	0	5	5	0	0	0	13	0	0	0	0	0
Jaén	0	0	0	1	0	0	0	0	1	0	0	0	0	0
Málaga	0	1	0	3	0	0	1	0	5	0	0	0	0	0
Sevilla	0	2	0	3	6	0	0	0	11	0	0	0	0	0
Andalucía	5	14	0	18	25	4	2	0	68	0	0	0	0	0
Huesca	10	27	0	0	7	5	13	0	62	0	0	0	0	0
Teruel	2	1	0	0	5	7	0	0	15	0	0	0	0	0
Zaragoza	20	13	0	0	6	4	8	0	51	0	0	0	0	0
Aragón	32	41	0	0	18	16	21	0	128	0	0	0	0	0
Asturias	37	33	0	1	0	43	4	28	146	0	0	0	0	0
Principado de Asturias	37	33	0	1	0	43	4	28	146	0	0	0	0	0
Illes Balears	3	2	0	1	0	7	1	1	15	0	0	0	0	0
Illes Balears	3	2	0	1	0	7	1	1	15	0	0	0	0	0
Las Palmas	1	0	0	0	0	0	0	0	1	0	0	0	0	0
Santa Cruz de Tenerife	2	0	0	0	0	0	0	0	2	0	0	0	0	0
Canarias	3	0	0	0	0	0	0	0	3	0	0	0	0	0
Cantabria	41	64	0	2	0	40	6	28	181	0	0	0	0	0
Cantabria	41	64	0	2	0	40	6	28	181	0	0	0	0	0



MAQUINARIA ARRASTRADA O SUSPENDIDA INSCRITA POR PROVINCIAS Y COMUNIDADES AUTÓNOMAS

MAQUINARIA NUEVA

Periodo: 01-ENE-2013 al 31-DIC-2013

	EQUIPOS DE RECOLECCIÓN DE FORRAJES								EQUIPOS DE RECOLECCIÓN DE REMOLACHA					
	SEGADORAS	RASTRILLOS	PICADORAS CARGADORAS	EMPACADORAS			EQUIPOS DE CARGA	OTRAS MÁQUINAS	TOTAL	DESCORONADORAS	ARRANCADORAS	COSECHADORAS ARRASTRADAS	OTRAS MÁQUINAS	TOTAL
				CONVENCIONALES	GRANDES PACAS	ROTOEMPACADORAS								
Ávila	2	2	0	0	4	5	0	0	13	0	0	0	0	0
Burgos	5	15	0	1	14	9	8	1	53	1	0	0	0	1
León	16	6	0	1	10	5	2	0	40	1	1	0	3	5
Palencia	16	41	0	0	24	15	8	3	107	0	0	0	0	0
Salamanca	3	2	0	0	11	4	1	0	21	0	0	0	0	0
Segovia	1	1	0	2	11	2	2	0	19	0	0	0	0	0
Soria	0	1	0	0	6	0	2	0	9	0	0	0	0	0
Valladolid	5	16	0	0	26	2	5	1	55	0	0	0	0	0
Zamora	10	5	0	0	16	7	1	2	41	0	0	0	0	0
Castilla y León	58	89	0	4	122	49	29	7	358	2	1	0	3	6
Albacete	4	2	0	1	8	0	1	0	16	0	0	0	0	0
Ciudad Real	4	3	0	0	7	1	0	0	15	0	0	0	2	2
Cuenca	0	1	0	3	2	0	0	0	6	0	0	0	0	0
Guadalajara	0	0	0	0	3	1	0	0	4	0	0	0	0	0
Toledo	8	5	0	0	9	1	2	0	25	0	0	0	0	0
Castilla - La Mancha	16	11	0	4	29	3	3	0	66	0	0	0	2	2
Barcelona	7	0	0	0	6	12	2	1	28	0	0	0	0	0
Girona	6	6	0	0	5	17	2	2	38	0	0	0	0	0
Lleida	10	11	0	1	17	8	11	0	58	0	0	0	0	0
Tarragona	0	0	0	1	1	0	0	0	2	0	0	0	0	0
Cataluña	23	17	0	2	29	37	15	3	126	0	0	0	0	0
Alicante/Alacant	1	0	0	2	0	3	0	0	6	0	0	0	0	0
Castellón/Castelló	0	0	0	1	1	0	0	0	2	0	0	0	0	0
Comunitat Valenciana	1	0	0	3	1	3	0	0	8	0	0	0	0	0
Badajoz	4	8	0	7	13	3	0	0	35	0	0	0	0	0
Cáceres	1	1	0	0	2	3	1	0	8	0	0	0	0	0
Extremadura	5	9	0	7	15	6	1	0	43	0	0	0	0	0



MAQUINARIA ARRASTRADA O SUSPENDIDA INSCRITA POR PROVINCIAS Y COMUNIDADES AUTÓNOMAS

MAQUINARIA NUEVA

Periodo: 01-ENE-2013 al 31-DIC-2013

	EQUIPOS DE RECOLECCIÓN DE FORRAJES									EQUIPOS DE RECOLECCIÓN DE REMOLACHA				
	SEGADORAS	RASTRILLOS	PICADORAS CARGADORAS	EMPACADORAS			EQUIPOS DE CARGA	OTRAS MÁQUINAS	TOTAL	DESCORONADORAS	ARRANCADORAS	COSECHADORAS ARRASTRADAS	OTRAS MÁQUINAS	TOTAL
				CONVENCIONALES	GRANDES PACAS	ROTOEMPACADORAS								
A Coruña	9	18	0	0	0	19	5	6	57	0	0	0	0	0
Lugo	19	19	0	0	2	33	8	10	91	0	0	0	0	0
Ourense	4	1	0	0	1	10	0	3	19	0	0	0	0	0
Pontevedra	5	7	0	0	0	7	1	0	20	0	0	0	0	0
Galicia	37	45	0	0	3	69	14	19	187	0	0	0	0	0
Madrid	0	0	0	1	6	0	1	0	8	0	0	0	0	0
Comunidad de Madrid	0	0	0	1	6	0	1	0	8	0	0	0	0	0
Murcia	5	4	0	1	0	0	0	1	11	0	0	0	0	0
Region de Murcia	5	4	0	1	0	0	0	1	11	0	0	0	0	0
Navarra	12	15	0	1	16	6	4	1	55	0	0	0	0	0
Comunidad Foral de Navarra	12	15	0	1	16	6	4	1	55	0	0	0	0	0
Araba/Álava	6	8	0	1	4	7	1	2	29	0	0	0	0	0
Bizkaia	3	4	0	0	0	3	3	3	16	0	0	0	0	0
Gipuzkoa	4	6	0	0	0	5	1	4	20	0	0	0	0	0
Pais Vasco	13	18	0	1	4	15	5	9	65	0	0	0	0	0
La Rioja	0	3	0	0	4	3	0	2	12	0	0	0	0	0
La Rioja	0	3	0	0	4	3	0	2	12	0	0	0	0	0
TOTAL	291	365	0	46	272	301	106	99	1480	2	1	0	5	8



MAQUINARIA ARRASTRADA O SUSPENDIDA INSCRITA POR COMUNIDADES AUTÓNOMAS

MAQUINARIA NUEVA

Periodo: 01-ENE-2013 al 31-DIC-2013

	EQUIPOS DE RECOLECCIÓN DE PATATA			OTROS EQUIPOS DE RECOLECCIÓN						TOTAL
	ARRANCADORAS	COSECHADORAS ARRASTRADAS	TOTAL	VENDIMIADORAS ARRASTRADAS	DE HORTÍCOLAS ARRASTRADOS	VIBRADORES	PLATAFORMAS ARRASTRADAS	BARREDORAS Y ASPIRADORAS	OTRAS MÁQUINAS DE RECOLECCIÓN	
Andalucía	0	0	0	0	1	39	1	4	9	54
Aragón	0	1	1	1	0	7	0	4	4	16
Principado de Asturias	0	0	0	0	0	0	0	0	1	1
Illes Balears	0	1	1	0	0	2	0	0	2	4
Canarias	11	0	11	0	0	0	0	0	0	0
Cantabria	0	0	0	0	0	0	0	1	0	1
Castilla y León	0	5	5	1	2	0	2	2	10	17
Castilla - La Mancha	0	0	0	51	3	21	1	4	22	102
Cataluña	1	0	1	4	1	9	5	2	2	23
Comunitat Valenciana	0	0	0	0	0	2	0	1	1	4
Extremadura	0	0	0	8	0	19	0	3	2	32
Galicia	0	2	2	0	0	0	0	1	2	3
Comunidad de Madrid	0	0	0	0	0	1	0	0	2	3
Region de Murcia	5	0	5	0	2	12	0	8	21	43
Comunidad Foral de Nav	0	0	0	0	0	0	1	1	3	5
Pais Vasco	0	0	0	1	0	0	0	1	0	2
La Rioja	0	0	0	1	0	0	0	4	1	6
TOTAL	17	9	26	67	9	112	10	36	82	316



MAQUINARIA ARRASTRADA O SUSPENDIDA INSCRITA POR PROVINCIAS Y COMUNIDADES AUTÓNOMAS

MAQUINARIA NUEVA

Periodo: 01-ENE-2013 al 31-DIC-2013

	EQUIPOS DE RECOLECCIÓN DE PATATA			OTROS EQUIPOS DE RECOLECCIÓN						TOTAL
	ARRANCADORAS	COSECHADORAS ARRASTRADAS	TOTAL	VENDIMIADORAS ARRASTRADAS	DE HORTÍCOLAS ARRASTRADOS	VIBRADORES	PLATAFORMAS ARRASTRADAS	BARREDORAS Y ASPIRADORAS	OTRAS MÁQUINAS DE RECOLECCIÓN	
Almería	0	0	0	0	1	1	1	0	4	7
Córdoba	0	0	0	0	0	1	0	1	1	3
Granada	0	0	0	0	0	14	0	0	3	17
Huelva	0	0	0	0	0	8	0	0	0	8
Jaén	0	0	0	0	0	6	0	3	1	10
Málaga	0	0	0	0	0	9	0	0	0	9
Andalucía	0	0	0	0	1	39	1	4	9	54
Huesca	0	0	0	0	0	1	0	2	0	3
Teruel	0	0	0	0	0	4	0	0	0	4
Zaragoza	0	1	1	1	0	2	0	2	4	9
Aragón	0	1	1	1	0	7	0	4	4	16
Asturias	0	0	0	0	0	0	0	0	1	1
Principado de Asturia	0	0	0	0	0	0	0	0	1	1
Illes Balears	0	1	1	0	0	2	0	0	2	4
Illes Balears	0	1	1	0	0	2	0	0	2	4
Las Palmas	5	0	5	0	0	0	0	0	0	0
Santa Cruz de Tenerife	6	0	6	0	0	0	0	0	0	0
Canarias	11	0	11	0	0	0	0	0	0	0
Cantabria	0	0	0	0	0	0	0	1	0	1
Cantabria	0	0	0	0	0	0	0	1	0	1

MAQUINARIA ARRASTRADA O SUSPENDIDA INSCRITA POR PROVINCIAS Y COMUNIDADES AUTÓNOMAS

MAQUINARIA NUEVA

Periodo: 01-ENE-2013 al 31-DIC-2013

	EQUIPOS DE RECOLECCIÓN DE PATATA			OTROS EQUIPOS DE RECOLECCIÓN						TOTAL
	ARRANCADORAS	COSECHADORAS ARRASTRADAS	TOTAL	VENDIMIADORAS ARRASTRADAS	DE HORTÍCOLAS ARRASTRADOS	VIBRADORES	PLATAFORMAS ARRASTRADAS	BARREDORAS Y ASPIRADORAS	OTRAS MÁQUINAS DE RECOLECCIÓN	
Ávila	0	3	3	0	0	0	0	0	6	6
Burgos	0	0	0	0	0	0	0	1	0	1
León	0	0	0	0	2	0	2	0	2	6
Segovia	0	0	0	1	0	0	0	0	0	1
Valladolid	0	2	2	0	0	0	0	1	2	3
Castilla y León	0	5	5	1	2	0	2	2	10	17
Albacete	0	0	0	4	0	2	0	0	12	18
Ciudad Real	0	0	0	36	0	8	0	1	0	45
Cuenca	0	0	0	5	3	3	1	1	10	23
Toledo	0	0	0	6	0	8	0	2	0	16
Castilla - La Mancha	0	0	0	51	3	21	1	4	22	102
Barcelona	1	0	1	3	1	0	0	0	0	4
Lleida	0	0	0	1	0	6	5	0	1	13
Tarragona	0	0	0	0	0	3	0	2	1	6
Cataluña	1	0	1	4	1	9	5	2	2	23
Alicante/Alacant	0	0	0	0	0	0	0	1	1	2
Castellón/Castelló	0	0	0	0	0	1	0	0	0	1
Valencia/València	0	0	0	0	0	1	0	0	0	1
Comunitat Valenciana	0	0	0	0	0	2	0	1	1	4

MAQUINARIA ARRASTRADA O SUSPENDIDA INSCRITA POR PROVINCIAS Y COMUNIDADES AUTÓNOMAS

MAQUINARIA NUEVA

Periodo: 01-ENE-2013 al 31-DIC-2013

	EQUIPOS DE RECOLECCIÓN DE PATATA			OTROS EQUIPOS DE RECOLECCIÓN						TOTAL
	ARRANCADORAS	COSECHADORAS ARRASTRADAS	TOTAL	VENDIMIADORAS ARRASTRADAS	DE HORTÍCOLAS ARRASTRADOS	VIBRADORES	PLATAFORMAS ARRASTRADAS	BARREDORAS Y ASPIRADORAS	OTRAS MÁQUINAS DE RECOLECCIÓN	
Badajoz	0	0	0	8	0	15	0	2	2	27
Cáceres	0	0	0	0	0	4	0	1	0	5
Extremadura	0	0	0	8	0	19	0	3	2	32
A Coruña	0	0	0	0	0	0	0	1	1	2
Lugo	0	0	0	0	0	0	0	0	1	1
Ourense	0	2	2	0	0	0	0	0	0	0
Galicia	0	2	2	0	0	0	0	1	2	3
Madrid	0	0	0	0	0	1	0	0	2	3
Comunidad de Madrid	0	0	0	0	0	1	0	0	2	3
Murcia	5	0	5	0	2	12	0	8	21	43
Region de Murcia	5	0	5	0	2	12	0	8	21	43
Navarra	0	0	0	0	0	0	1	1	3	5
Comunidad Foral de Na	0	0	0	0	0	0	1	1	3	5
Araba/Álava	0	0	0	1	0	0	0	0	0	1
Bizkaia	0	0	0	0	0	0	0	1	0	1
Pais Vasco	0	0	0	1	0	0	0	1	0	2
La Rioja	0	0	0	1	0	0	0	4	1	6
La Rioja	0	0	0	1	0	0	0	4	1	6
TOTAL	17	9	26	67	9	112	10	36	82	316



MAQUINARIA ARRASTRADA O SUSPENDIDA INSCRITA POR COMUNIDADES AUTÓNOMAS

MAQUINARIA NUEVA

Periodo: 01-ENE-2013 al 31-DIC-2013

OTRAS MÁQUINAS ARRASTRADAS Ó SUSPENDIDAS							
MÁQUINAS PARA MADERA	TRITURADORAS DE RESTOS	PODADORAS	PREPODADORAS	OTROS EQUIPOS DE PODA	OTRAS MÁQUINAS ARRASTRADAS	TOTAL	
Andalucía	2	43	2	4	0	146	197
Aragón	5	21	42	4	4	35	111
Principado de Asturias	0	8	0	0	0	52	60
Illes Balears	3	7	5	3	0	26	44
Canarias	0	10	0	0	0	32	42
Cantabria	2	6	0	0	0	56	64
Castilla y León	0	3	4	2	1	76	86
Castilla - La Mancha	1	26	3	7	0	34	71
Cataluña	1	38	79	15	0	34	167
Comunitat Valenciana	1	20	15	5	0	4	45
Extremadura	1	35	3	4	0	40	83
Galicia	0	7	0	1	0	56	64
Comunidad de Madrid	0	0	0	0	0	3	3
Region de Murcia	2	71	10	3	0	121	207
Comunidad Foral de Navarra	0	4	1	0	0	21	26
Pais Vasco	0	8	0	3	0	32	43
La Rioja	2	14	35	24	0	19	94
TOTAL	20	321	199	75	5	787	1407



MAQUINARIA ARRASTRADA O SUSPENDIDA INSCRITA POR PROVINCIAS Y COMUNIDADES AUTÓNOMAS

MAQUINARIA NUEVA

Periodo: 01-ENE-2013 al 31-DIC-2013

	OTRAS MÁQUINAS ARRASTRADAS Ó SUSPENDIDAS						TOTAL
	MÁQUINAS PARA MADERA	TRITURADORAS DE RESTOS	PODADORAS	PREPODADORAS	OTROS EQUIPOS DE PODA	OTRAS MÁQUINAS ARRASTRADAS	
Almería	0	7	0	0	0	40	47
Cádiz	0	1	0	2	0	3	6
Córdoba	0	4	0	1	0	6	11
Granada	2	8	0	0	0	15	25
Huelva	0	8	0	1	0	54	63
Jaén	0	8	0	0	0	18	26
Málaga	0	4	2	0	0	8	14
Sevilla	0	3	0	0	0	2	5
Andalucía	2	43	2	4	0	146	197
Huesca	0	10	26	1	0	21	58
Teruel	3	0	0	0	0	5	8
Zaragoza	2	11	16	3	4	9	45
Aragón	5	21	42	4	4	35	111
Asturias	0	8	0	0	0	52	60
Principado de Asturias	0	8	0	0	0	52	60
Illes Balears	3	7	5	3	0	26	44
Illes Balears	3	7	5	3	0	26	44
Las Palmas	0	4	0	0	0	19	23
Santa Cruz de Tenerife	0	6	0	0	0	13	19
Canarias	0	10	0	0	0	32	42
Cantabria	2	6	0	0	0	56	64
Cantabria	2	6	0	0	0	56	64



MAQUINARIA ARRASTRADA O SUSPENDIDA INSCRITA POR PROVINCIAS Y COMUNIDADES AUTÓNOMAS

MAQUINARIA NUEVA

Periodo: 01-ENE-2013 al 31-DIC-2013

	OTRAS MÁQUINAS ARRASTRADAS Ó SUSPENDIDAS						
	MÁQUINAS PARA MADERA	TRITURADORAS DE RESTOS	PODADORAS	PREPODADORAS	OTROS EQUIPOS DE PODA	OTRAS MÁQUINAS ARRASTRADAS	TOTAL
Ávila	0	0	0	0	0	6	6
Burgos	0	3	0	1	0	10	14
León	0	0	0	0	1	8	9
Palencia	0	0	0	0	0	12	12
Salamanca	0	0	0	0	0	15	15
Segovia	0	0	0	0	0	2	2
Soria	0	0	0	0	0	7	7
Valladolid	0	0	4	1	0	12	17
Zamora	0	0	0	0	0	4	4
Castilla y León	0	3	4	2	1	76	86
Albacete	0	7	0	0	0	4	11
Ciudad Real	1	10	1	4	0	7	23
Cuenca	0	6	0	2	0	2	10
Toledo	0	3	2	1	0	21	27
Castilla - La Mancha	1	26	3	7	0	34	71
Barcelona	0	3	2	4	0	7	16
Girona	0	3	0	0	0	6	9
Lleida	1	29	74	2	0	15	121
Tarragona	0	3	3	9	0	6	21
Cataluña	1	38	79	15	0	34	167
Alicante/Alacant	0	4	3	0	0	1	8
Castellón/Castelló	1	2	1	0	0	0	4
Valencia/València	0	14	11	5	0	3	33
Comunitat Valenciana	1	20	15	5	0	4	45
Badajoz	1	18	3	3	0	35	60
Cáceres	0	17	0	1	0	5	23
Extremadura	1	35	3	4	0	40	83



MAQUINARIA ARRASTRADA O SUSPENDIDA INSCRITA POR PROVINCIAS Y COMUNIDADES AUTÓNOMAS

MAQUINARIA NUEVA

Periodo: 01-ENE-2013 al 31-DIC-2013

	OTRAS MÁQUINAS ARRASTRADAS Ó SUSPENDIDAS						
	MÁQUINAS PARA MADERA	TRITURADORAS DE RESTOS	PODADORAS	PREPODADORAS	OTROS EQUIPOS DE PODA	OTRAS MÁQUINAS ARRASTRADAS	TOTAL
A Coruña	0	3	0	0	0	24	27
Lugo	0	3	0	0	0	16	19
Ourense	0	0	0	1	0	6	7
Pontevedra	0	1	0	0	0	10	11
Galicia	0	7	0	1	0	56	64
Madrid	0	0	0	0	0	3	3
Comunidad de Madrid	0	0	0	0	0	3	3
Murcia	2	71	10	3	0	121	207
Region de Murcia	2	71	10	3	0	121	207
Navarra	0	4	1	0	0	21	26
Comunidad Foral de Navarra	0	4	1	0	0	21	26
Araba/Álava	0	1	0	1	0	6	8
Bizkaia	0	5	0	2	0	16	23
Gipuzkoa	0	2	0	0	0	10	12
Pais Vasco	0	8	0	3	0	32	43
La Rioja	2	14	35	24	0	19	94
La Rioja	2	14	35	24	0	19	94
TOTAL	20	321	199	75	5	787	1407

ANEXO Nº 12

DISTRIBUCION DE LAS MAQUINAS ARRASTRADAS Y SUSPENDIDAS POR TIPOS Y MARCAS COMERCIALES



MAQUINARIA ARRASTRADA O SUSPENDIDA INSCRITA POR MARCAS

MAQUINARIA NUEVA

Periodo: 01-ENE-2013 al 31-DIC-2013

MAQUINARIA DE PREPARACIÓN Y TRABAJO DEL SUELO

	DESBROZADORAS	TRAILLAS	DESPEDREGADORAS	SUBSOLADORES	ARADOS	ROTOCULTORES	GRADAS	CULTIVADORES	OTRAS MÁQUINAS	TOTAL
A.C.	0	0	0	0	1	0	0	1	4	6
ACMA	1	0	0	0	0	0	0	0	0	1
AGARIN	0	0	10	0	0	0	0	0	0	10
AGRATOR	1	0	0	0	0	52	0	0	0	53
AGRIC	3	0	0	4	0	22	0	0	0	29
AGRIC-BEMVIG	1	0	0	0	0	3	0	0	0	4
AGRICIEZA	0	1	0	2	0	0	0	0	1	4
AGRIMAN	0	0	0	0	0	0	0	1	0	1
AGRIMARBER	0	2	0	4	0	1	2	4	1	14
AGRIMETAL	0	0	0	0	1	0	0	1	1	3
AGRIRAM	0	0	0	0	0	0	0	3	0	3
AGRISEM	0	0	0	0	0	0	2	0	0	2
AGROALJORRA	0	0	0	0	0	0	0	1	0	1
AGROLOJA	0	0	0	0	0	0	0	0	1	1
AGROMET	0	0	0	0	17	0	0	3	19	39
AGROMETAL MARQUEZ	0	0	0	0	1	0	0	1	0	2
AGROSAN	0	0	0	1	0	0	0	2	1	4
AGUILAR	0	0	0	0	0	0	0	0	1	1
AL	2	0	0	0	0	0	0	0	0	2
ALDO BIAGIOLI & FIGLI	0	0	0	2	0	0	0	0	0	2
ALFE	0	0	0	0	1	0	0	1	0	2
ALIAS CORTES	0	0	0	0	0	0	3	5	6	14
ALPEGO	0	0	0	0	0	20	1	0	0	21
AMAZONE	0	0	0	0	0	10	4	7	0	21
AMUR	0	0	0	0	0	0	0	0	10	10
ANDO	0	0	0	0	0	0	0	0	5	5



MAQUINARIA ARRASTRADA O SUSPENDIDA INSCRITA POR MARCAS

MAQUINARIA NUEVA

Periodo: 01-ENE-2013 al 31-DIC-2013

MAQUINARIA DE PREPARACIÓN Y TRABAJO DEL SUELO

	DESBROZADORAS	TRAILLAS	DESPEDREGADORAS	SUBSOLADORES	ARADOS	ROTOCULTORES	GRADAS	CULTIVADORES	OTRAS MÁQUINAS	TOTAL
ANGEL PEINADO RUIZ	0	0	0	0	0	0	0	0	1	1
ATILA	1	0	0	0	0	0	0	0	0	1
AUSAMA	6	0	0	0	0	0	0	0	0	6
AVR	0	0	0	0	0	0	0	1	1	2
BAGUES	0	0	0	0	0	0	0	0	17	17
BARCELO	0	0	0	0	0	0	0	0	1	1
BARRAGAN	0	0	0	0	0	0	0	0	1	1
BASELIER	0	0	0	0	0	0	0	0	2	2
BAUZA	0	0	0	0	2	0	1	4	0	7
BCS	1	0	0	0	1	1	0	0	0	3
BECCHIO & MANDRILE	3	0	0	0	0	0	0	0	0	3
BELAFER	4	0	0	0	0	4	0	0	0	8
BELLO	0	0	0	0	0	0	1	2	2	5
BERICAT	0	0	0	0	0	0	0	0	4	4
BERJI	0	0	0	0	3	0	0	0	0	3
BERTI	2	0	0	0	0	0	0	0	0	2
BLANCO	0	0	0	0	0	0	0	0	1	1
BOMFORD	1	0	0	0	0	0	0	0	0	1
BONANZA	0	0	0	0	0	2	0	0	0	2
BOSQUE-ZAMORA	0	0	0	0	0	0	2	0	4	6
BREVIGLIERI	0	0	0	0	0	1	0	0	0	1
CADUSA	0	0	0	0	1	0	0	1	0	2
CAMPS	0	1	0	0	0	0	0	0	0	1
CAPILLA	0	9	0	1	0	0	6	6	10	32
CARRION	0	0	4	0	0	0	0	0	0	4
CASADO	0	0	0	0	0	0	0	1	0	1



MAQUINARIA ARRASTRADA O SUSPENDIDA INSCRITA POR MARCAS

MAQUINARIA NUEVA

Periodo: 01-ENE-2013 al 31-DIC-2013

MAQUINARIA DE PREPARACIÓN Y TRABAJO DEL SUELO

	DESBROZADORAS	TRAILLAS	DESPEDREGADORAS	SUBSOLADORES	ARADOS	ROTOCULTORES	GRADAS	CULTIVADORES	OTRAS MÁQUINAS	TOTAL
CASTILLERO	0	0	0	0	1	0	0	0	1	2
CASTILLON	0	0	0	0	3	0	0	0	0	3
CELLI	0	0	0	0	0	1	0	0	0	1
CERRAJERIA DURA	0	1	0	0	0	0	0	0	1	2
CHIRLAQUE	0	1	0	2	8	0	1	3	1	16
CLAVELLINAS	0	0	0	0	0	0	0	0	2	2
CMAS	0	0	0	0	1	0	0	0	0	1
CONESA	0	2	0	0	0	0	0	0	0	2
COOPERATIVA SAN ISIDR	0	0	0	0	0	0	0	2	0	2
CYO	0	0	0	0	0	0	0	1	0	1
DAVID	0	0	0	0	0	0	0	5	7	12
DAVID PLAZA IBAÑEZ	0	0	1	2	3	0	0	25	0	31
DE BOER	0	1	0	0	0	0	0	0	0	1
DEL MORINO	0	0	0	0	0	2	0	0	0	2
DELFIN FLORIA	0	0	0	0	0	0	0	0	1	1
DIENTE	0	0	0	0	1	0	1	0	9	11
DOBLAS	0	0	0	0	4	1	12	0	0	17
DUQUE	0	2	0	0	0	0	5	0	1	8
EDH	0	0	0	0	0	0	0	1	0	1
EL GOLPE	0	0	0	0	0	0	0	0	2	2
EL RASERAS	0	0	0	0	2	0	0	0	0	2
ENGUIX	0	0	0	0	0	13	0	0	0	13
ENORROSI	0	0	0	0	0	0	0	0	1	1
ESCALA	0	0	0	0	0	0	0	1	0	1
ESCUDERO	0	0	0	0	7	0	0	3	7	17
ESPINAR DIAZ E HIJOS	0	0	0	0	0	0	0	0	1	1



MAQUINARIA ARRASTRADA O SUSPENDIDA INSCRITA POR MARCAS

MAQUINARIA NUEVA

Periodo: 01-ENE-2013 al 31-DIC-2013

MAQUINARIA DE PREPARACIÓN Y TRABAJO DEL SUELO

	DESBROZADORAS	TRAILLAS	DESPEDREGADORAS	SUBSOLADORES	ARADOS	ROTOCULTORES	GRADAS	CULTIVADORES	OTRAS MÁQUINAS	TOTAL
ETXE HOLZ	0	4	0	0	0	0	0	0	0	4
EVACAR	0	0	0	0	0	0	1	1	3	5
EXPOM	0	0	0	0	0	0	1	0	0	1
FALC	0	0	0	0	0	2	0	0	0	2
FANTON	1	0	0	0	0	0	0	0	0	1
FERNANDO JOSE SANCHEZ	0	0	0	0	0	0	0	0	1	1
FERRI	1	0	0	0	0	0	0	0	0	1
FITOSA	0	0	0	0	2	0	0	0	0	2
FLOZAGA	0	0	1	0	0	0	0	0	0	1
FONTAN	0	0	0	0	7	0	0	0	0	7
FORIGO	2	0	2	0	0	4	0	0	0	8
FRANCISCO VERA MARTIN	0	0	0	0	0	0	0	2	0	2
FUERTES	0	0	0	0	0	0	1	3	0	4
FULGENCIO	0	0	0	2	0	0	0	1	0	3
GAHER	0	0	0	0	1	0	0	3	1	5
GALUCHO	0	0	0	1	0	0	20	0	1	22
GARCIA HOYOS	0	0	0	0	0	0	3	3	15	21
GASCON	0	2	0	1	0	0	63	0	1	67
GENERAL	5	0	0	0	0	0	0	0	0	5
GEO	0	0	0	0	0	2	0	0	0	2
GIL	0	0	0	0	9	0	0	3	0	12
GIMENO	0	0	0	0	1	0	0	0	5	6
GL-1	1	0	0	0	0	0	0	0	0	1
GOIZIN	0	0	0	0	1	0	0	0	0	1
G.P.C.	0	0	0	0	0	0	0	1	0	1
GRAMEGNA	0	0	0	0	0	0	0	0	2	2



MAQUINARIA ARRASTRADA O SUSPENDIDA INSCRITA POR MARCAS

MAQUINARIA NUEVA

Periodo: 01-ENE-2013 al 31-DIC-2013

MAQUINARIA DE PREPARACIÓN Y TRABAJO DEL SUELO

	DESBROZADORAS	TRAILLAS	DESPEDREGADORAS	SUBSOLADORES	ARADOS	ROTOCULTORES	GRADAS	CULTIVADORES	OTRAS MÁQUINAS	TOTAL
GREENS	1	0	0	0	0	0	0	0	0	1
GREGOIRE BESSON	0	0	0	0	7	0	0	0	0	7
GUERRA	0	0	0	0	1	0	1	2	1	5
GUERRERO	0	0	0	0	2	0	12	0	0	14
GUILLAMON	1	0	0	0	0	0	0	0	1	2
GUIMON	0	0	0	0	0	0	0	5	20	25
HALCON	0	0	0	0	0	0	18	0	0	18
HARVETEC	0	0	0	1	0	0	0	0	0	1
HATZENBICHLER	0	0	0	0	0	0	0	0	1	1
HERBA	0	0	0	0	0	0	0	0	2	2
HERCULANO	0	0	0	0	1	4	17	1	5	28
HEREDEROS DE MANUEL G	0	0	0	0	0	0	2	0	0	2
HERMANOS LOZANO	0	0	0	0	1	0	0	0	0	1
HERMANOS MANZANERO	0	0	0	0	0	0	0	0	1	1
HERMANOS MARTIN	0	0	0	0	0	0	0	0	27	27
HERMANOS PEREA FUENTE	0	0	0	0	1	0	0	1	0	2
HERMANOS ROJAS	0	0	0	0	0	0	0	0	12	12
HERMANOS VITORES SIER	0	0	0	0	0	0	0	0	7	7
HERSAN	0	0	0	0	1	0	0	0	10	11
HERTA	0	0	0	0	0	0	3	0	0	3
HERTOSA	0	0	0	0	0	0	0	0	1	1
HESBER	0	0	0	0	6	0	0	0	0	6
HIBEMA	0	0	0	3	15	0	0	3	1	22
HONDA	1	0	0	0	0	0	0	0	0	1
HORPISO	0	0	0	0	0	0	0	4	0	4
HORSCH	0	0	0	0	0	0	2	0	1	3



MAQUINARIA ARRASTRADA O SUSPENDIDA INSCRITA POR MARCAS

MAQUINARIA NUEVA

Periodo: 01-ENE-2013 al 31-DIC-2013

MAQUINARIA DE PREPARACIÓN Y TRABAJO DEL SUELO

	DESBROZADORAS	TRAILLAS	DESPEDREGADORAS	SUBSOLADORES	ARADOS	ROTOCULTORES	GRADAS	CULTIVADORES	OTRAS MÁQUINAS	TOTAL
HOWARD	0	0	0	0	1	47	0	0	3	51
HUMUS	1	0	0	0	0	0	0	0	0	1
HUSQVARNA	6	0	0	0	0	0	0	0	0	6
IDOYA	0	0	0	0	0	0	0	0	3	3
INDUSAGRI	1	0	0	0	0	0	16	0	6	23
JEAN DE BRU	0	0	0	0	0	0	12	0	8	20
JEROMO	0	7	0	1	2	0	0	6	1	17
JGN	4	0	0	0	0	0	0	0	0	4
J.J.	0	0	0	0	1	0	0	0	0	1
JJ LEZAUN	0	0	0	0	0	0	0	0	1	1
J.J. MUÑOZ, TALLERES	0	0	0	0	2	0	0	0	0	2
JLC	0	0	0	0	1	0	0	0	0	1
J.MARTORELL	0	0	0	5	0	0	0	0	0	5
J.M.V.	1	0	0	0	0	0	0	0	0	1
JOFER-TRI	0	0	0	1	0	0	0	2	0	3
JOLLBA	0	0	0	0	0	0	0	1	0	1
JOPER	1	0	0	0	0	5	0	0	0	6
JUANSA	0	0	0	0	0	0	0	0	7	7
JYMPA	0	0	7	9	0	0	0	0	0	16
KHUBER	1	0	0	0	0	0	0	0	0	1
KONGSKILDE	0	0	0	0	0	3	0	1	0	4
KUHN	1	0	0	0	21	42	8	3	0	75
KVERNELAND	1	0	0	0	21	7	2	2	1	34
KVERNELAND GROUP	0	0	0	0	0	0	2	0	0	2
LACASTA	0	0	0	0	6	0	0	0	0	6
LARROSA	0	0	0	0	0	0	0	1	3	4



MAQUINARIA ARRASTRADA O SUSPENDIDA INSCRITA POR MARCAS

MAQUINARIA NUEVA

Periodo: 01-ENE-2013 al 31-DIC-2013

MAQUINARIA DE PREPARACIÓN Y TRABAJO DEL SUELO

	DESBROZADORAS	TRAILLAS	DESPEDREGADORAS	SUBSOLADORES	ARADOS	ROTOCULTORES	GRADAS	CULTIVADORES	OTRAS MÁQUINAS	TOTAL
LASIDERO	0	0	0	0	4	0	21	16	2	43
LATAPIA	0	0	0	1	0	0	0	0	0	1
LEMKEN	0	0	0	0	4	4	0	10	1	19
LEON SCAL	0	0	0	0	0	0	0	0	1	1
LISARDE	0	0	0	0	0	0	0	2	0	2
LIZARAN, TALLERES	0	3	0	1	0	0	0	4	7	15
LLORENTE	0	0	0	0	3	0	0	1	98	102
LOPEZ GARRIDO	0	0	0	0	0	0	0	0	1	1
LOPEZ NOVILLO	0	0	0	0	0	0	1	0	0	1
LOS ANTONIOS	0	9	0	0	0	0	0	0	18	27
LOS BELLONES	0	0	0	0	1	0	0	0	0	1
LOS GITANOS	0	0	0	3	1	0	0	1	0	5
LOTARIO	0	0	0	0	1	0	0	0	0	1
MADIM	0	0	0	0	0	0	0	1	1	2
MADU	0	0	0	0	1	0	0	0	0	1
MAEN	1	0	0	1	0	0	0	0	0	2
MAGRISA	0	0	0	0	1	0	0	1	0	2
MAKINOR	1	0	0	0	0	0	0	0	0	1
MANUEL ALMAGRO GAMUZ	0	5	0	0	0	0	0	2	1	8
MANUEL RUIZ	0	0	0	0	0	0	0	1	0	1
MARA	0	0	0	0	0	0	0	0	1	1
MARMEL	0	0	0	1	0	0	0	0	1	2
MARNI	0	0	0	0	0	0	4	0	1	5
MARTI FONTESTAD	0	0	0	0	0	0	0	2	0	2
MARTINEZ	0	0	0	0	2	0	0	3	0	5
MASCHIO	1	0	0	0	0	7	0	0	0	8



MAQUINARIA ARRASTRADA O SUSPENDIDA INSCRITA POR MARCAS

MAQUINARIA NUEVA

Periodo: 01-ENE-2013 al 31-DIC-2013

MAQUINARIA DE PREPARACIÓN Y TRABAJO DEL SUELO

	DESBROZADORAS	TRAILLAS	DESPEDREGADORAS	SUBSOLADORES	ARADOS	ROTOCULTORES	GRADAS	CULTIVADORES	OTRAS MÁQUINAS	TOTAL
MASSANO	0	0	0	0	0	6	0	0	0	6
MELQUIADES ROYO	0	0	0	1	2	0	0	0	0	3
MEVISA	0	0	0	0	0	0	1	0	0	1
M.M.D.	0	0	0	1	0	0	1	1	0	3
MOLINOS	0	0	0	0	0	0	0	2	5	7
MONTOYA Y SEVILLA	0	0	0	1	0	0	0	0	2	3
MORALES	0	0	0	0	0	0	1	0	1	2
MOSTRATUARTE	1	0	0	0	0	1	0	0	0	2
MUR	0	0	0	0	0	0	0	0	5	5
NARDI	0	0	0	0	0	0	0	0	1	1
NIUBO	3	0	0	0	0	3	0	0	2	8
NOLI	0	0	1	3	1	0	9	9	2	25
OLEO-MAC	3	0	0	0	0	0	0	0	0	3
OSMAQ	5	0	0	0	0	0	0	1	0	6
OVERUM	0	0	0	0	2	0	0	0	0	2
OVLAC	0	0	0	0	23	0	6	3	0	32
PAGASA AGRÍCOLA	0	0	0	0	0	0	0	1	0	1
PAYQUI	0	0	0	0	1	0	0	0	0	1
PELEGAY	0	0	0	0	0	0	0	0	13	13
PERENDREU	0	0	0	0	0	0	0	0	1	1
PERIAÑEZ LOPEZ	0	0	0	0	0	0	0	0	8	8
PINOSO	0	0	0	0	0	0	0	2	0	2
PIVIDAL	0	2	0	3	0	0	7	0	13	25
POTTINGER	0	0	0	0	3	0	8	0	0	11
PREFERIDA	0	0	0	0	0	0	0	2	0	2
PROMAGRI	1	0	0	0	0	0	0	0	0	1



MAQUINARIA ARRASTRADA O SUSPENDIDA INSCRITA POR MARCAS

MAQUINARIA NUEVA

Periodo: 01-ENE-2013 al 31-DIC-2013

MAQUINARIA DE PREPARACIÓN Y TRABAJO DEL SUELO

	DESBROZADORAS	TRAILLAS	DESPEDREGADORAS	SUBSOLADORES	ARADOS	ROTOCULTORES	GRADAS	CULTIVADORES	OTRAS MÁQUINAS	TOTAL
PUENTE	0	0	0	0	1	0	0	0	0	1
QUILEZ	0	0	0	0	0	0	0	0	4	4
QUIVOGNE	0	0	0	0	0	0	2	0	0	2
RAFAEL PEREZ GARCIA	0	0	0	0	0	0	0	5	0	5
RANSONE	0	0	0	0	0	0	0	1	0	1
RATES	0	0	0	0	0	1	0	0	0	1
RAZOL	0	0	0	0	0	0	7	0	18	25
RECASENS	0	0	0	0	0	0	0	2	1	3
REGENT	0	0	0	0	2	0	0	1	0	3
RETUERTO	0	0	0	0	0	0	0	1	1	2
REVILLA	0	0	0	0	1	0	1	2	64	68
RIBAS	0	0	0	0	0	0	1	0	0	1
RIERA	0	0	1	0	0	0	0	4	2	7
RIERA RIERA	0	0	0	0	0	0	0	0	1	1
RINALDI	0	0	3	0	0	0	0	0	0	3
RINIERI	2	0	0	0	0	0	0	1	2	5
ROBLDANO ORTIZ	0	0	0	0	1	0	0	0	0	1
RODRIGUEZ	0	0	0	0	0	0	0	1	0	1
ROZALEN ZANON	0	0	0	0	0	0	0	0	1	1
SAAVEDRA	1	0	0	0	0	0	0	0	0	1
SAEZ	0	0	0	0	2	0	0	0	0	2
SALAZAR	0	0	0	0	1	0	5	1	1	8
SANCHEZ	0	0	0	2	0	0	0	1	0	3
SANCHEZ BEATO	0	0	0	0	8	0	0	12	1	21
SANTIAGO	0	0	0	0	0	0	1	0	6	7
SANTILLANA	0	0	0	0	2	0	0	0	0	2



MAQUINARIA ARRASTRADA O SUSPENDIDA INSCRITA POR MARCAS

MAQUINARIA NUEVA

Periodo: 01-ENE-2013 al 31-DIC-2013

MAQUINARIA DE PREPARACIÓN Y TRABAJO DEL SUELO

	DESBROZADORAS	TRAILLAS	DESPEDREGADORAS	SUBSOLADORES	ARADOS	ROTOCULTORES	GRADAS	CULTIVADORES	OTRAS MÁQUINAS	TOTAL
SEGUES	0	0	0	0	0	0	0	0	2	2
SERRAT	0	0	4	0	0	0	0	0	0	4
SICMA	0	0	0	0	0	3	0	0	2	5
SIMON	0	0	0	0	0	0	0	2	0	2
SOLANO	0	0	0	0	1	0	0	0	0	1
SOLANO HORIZONTE	0	0	0	0	7	0	2	1	0	10
STIHL	17	0	0	0	0	0	0	0	0	17
SULKY	0	0	0	0	0	1	0	0	0	1
TAGRA	0	0	0	0	4	0	1	0	0	5
TAJFUN	0	0	0	0	0	0	0	0	1	1
TALLERES AIBAR	0	0	0	0	0	0	0	1	0	1
TALLERES BARBERO	0	0	0	0	1	0	1	0	2	4
TALLERES CUENCA	0	0	0	0	1	0	0	0	0	1
TALLERES GRANADA	0	0	0	0	1	0	0	0	1	2
TALLERES HUERGA	0	0	0	0	1	0	0	1	0	2
TALLERES JOSE MARIA F	0	0	0	0	1	0	0	0	0	1
TALLERES PEINADO	0	0	0	0	0	0	0	1	0	1
TALLERES S. FERNANDEZ	0	0	0	0	3	0	5	0	0	8
TALLERES VALLE	0	0	0	0	3	0	0	1	0	4
TALLERES VILLAVIUDAS	0	0	0	0	0	0	0	0	9	9
TASIAS	0	0	20	0	0	0	0	0	0	20
TAUN	0	0	0	0	1	0	0	0	2	3
TENA	0	0	0	0	0	0	0	1	0	1
TENIAS	0	0	0	0	0	0	0	0	5	5
T.H.M.	0	0	0	0	0	0	0	0	1	1
TJL	0	0	0	0	0	0	0	1	0	1



MAQUINARIA ARRASTRADA O SUSPENDIDA INSCRITA POR MARCAS

MAQUINARIA NUEVA

Periodo: 01-ENE-2013 al 31-DIC-2013

MAQUINARIA DE PREPARACIÓN Y TRABAJO DEL SUELO

	DESBROZADORAS	TRAILLAS	DESPEDREGADORAS	SUBSOLADORES	ARADOS	ROTOCULTORES	GRADAS	CULTIVADORES	OTRAS MÁQUINAS	TOTAL
TMC CANCELA	27	0	0	0	0	0	0	0	2	29
T.N.	0	0	0	0	3	0	1	0	2	6
TOME HERRERO	0	0	0	0	1	0	0	0	0	1
TORIBIO	0	0	0	0	0	0	0	0	13	13
TORPEDO	0	0	0	0	1	0	14	1	0	16
TORRECILLA	0	0	0	0	0	0	0	0	1	1
TORTELLA	0	0	0	0	0	0	0	0	2	2
TRACTOMOTOR	0	0	0	0	0	0	1	0	0	1
TRIGINER	0	0	1	0	0	0	0	0	0	1
TRIMBLE	0	0	0	0	0	0	0	0	2	2
TRIVIMON	0	0	0	0	0	0	0	0	1	1
TROYA	1	0	0	0	0	0	0	0	0	1
TV	0	0	0	0	0	0	0	1	0	1
VADERSTAD	0	0	0	0	0	0	3	0	0	3
VENTURA	0	0	0	0	0	0	0	0	1	1
VIKING	0	0	0	0	0	0	0	1	0	1
VILA	0	0	0	0	0	0	0	3	15	18
VILAS	1	0	0	0	0	0	0	0	0	1
VILFRUIT	0	0	0	0	0	0	0	0	1	1
VILLORIA	0	0	0	0	0	0	1	1	1	3
V.M.C.	0	0	0	0	0	0	2	1	0	3
V.M.V	9	0	0	0	0	0	0	0	0	9
VOGEL-NOOT	0	0	0	0	5	0	3	1	8	17
VOMER	0	0	0	0	3	0	0	0	40	43
WINCH	0	0	0	0	0	0	0	0	1	1
WINDLAND	0	0	0	0	0	1	0	0	0	1



MAQUINARIA ARRASTRADA O SUSPENDIDA INSCRITA POR MARCAS

MAQUINARIA NUEVA

Periodo: 01-ENE-2013 al 31-DIC-2013

MAQUINARIA DE PREPARACIÓN Y TRABAJO DEL SUELO

	DESBROZADORAS	TRAILLAS	DESPEDREGADORAS	SUBSOLADORES	ARADOS	ROTOCULTORES	GRADAS	CULTIVADORES	OTRAS MÁQUINAS	TOTAL
YUDEGO	0	0	0	0	0	0	0	0	5	5
ZANON	0	0	0	0	0	0	0	0	1	1
ZEPPELIN	1	0	0	0	0	6	0	0	0	7
TOTAL	131	52	55	60	274	282	335	250	689	2128



MAQUINARIA ARRASTRADA O SUSPENDIDA INSCRITA POR MARCAS

MAQUINARIA NUEVA

Periodo: 01-ENE-2013 al 31-DIC-2013

EQUIPOS PARA SIEMBRA Y PLANTACIÓN								
SEMBRADORAS EN LINEAS	SEMBRADORAS MONOGRANO	SEMBRADORAS DIRECTAS	SEMBRADORAS COMBINADAS	MAQUIN. PARA TRANSPLANTE	APLICADORES DE CUBIERTAS DEL SUELO	MAQUIN. PARA PLANTACIÓN	OTRAS MAQ. PARA SIEMBRA Y PLANTACIÓN	TOTAL
AGRICOLA ITALIANA	1	1	0	0	0	0	0	2
AGROMECANICAS	0	0	0	0	0	1	0	1
AGROSAN	0	0	0	0	0	1	0	2
AGUIRRE	30	3	0	0	0	0	0	33
AKPIL	0	0	0	0	0	0	4	4
ALJORRA, TALLERES	1	0	0	0	0	0	0	1
ALPEGO	0	0	1	0	0	0	0	1
AMAZONE	7	4	15	0	0	0	3	29
APEROS ALBACETE	1	0	0	0	0	0	0	1
A.P.V.	1	0	0	0	0	0	0	1
BASSI	0	0	0	0	0	0	4	4
CAPILLA	0	0	0	0	0	0	6	6
CHECCHI Y MAGLI	0	0	0	0	0	1	6	7
CHIRLAQUE	0	0	0	0	0	2	4	6
COLERA	0	0	0	0	0	1	0	1
CRAMER	0	0	0	0	0	0	2	2
DAVID PLAZA IBAÑEZ	0	0	0	0	0	0	2	2
ERME	0	0	0	0	0	0	1	1
FERRARI	0	0	0	0	0	0	8	8
FITOSA	0	0	3	0	0	0	0	3
FLOZAGA	0	0	0	0	0	0	1	1
FUERTES	0	0	0	0	0	0	1	1
FULGENCIO	0	0	0	0	0	3	0	3
GASPARDO	2	21	11	0	0	0	2	36
GIL	25	0	40	0	0	0	9	74
GRIMME	0	0	0	0	0	0	3	3



MAQUINARIA ARRASTRADA O SUSPENDIDA INSCRITA POR MARCAS

MAQUINARIA NUEVA

Periodo: 01-ENE-2013 al 31-DIC-2013

EQUIPOS PARA SIEMBRA Y PLANTACIÓN

	SEMBRADORAS EN LINEAS	SEMBRADORAS MONOGRANO	SEMBRADORAS DIRECTAS	SEMBRADORAS COMBINADAS	MAQUIN. PARA TRANSPLANTE	APLICADORES DE CUBIERTAS DEL SUELO	MAQUIN. PARA PLANTACIÓN	OTRAS MAQ. PARA SIEMBRA Y PLANTACIÓN	TOTAL
GUERRA	0	0	0	0	0	0	0	1	1
HARVETEC	0	0	0	0	0	0	0	1	1
HERBA	0	0	1	0	0	0	0	0	1
HORSCH	0	0	6	0	0	0	0	0	6
HOWARD	1	0	0	0	0	0	0	0	1
JGN	0	0	0	0	0	0	3	0	3
J. J. BROCH	0	1	0	0	0	0	1	3	5
JOHN DEERE	0	0	42	0	0	0	0	0	42
KONGSKILDE	0	1	0	0	0	0	0	0	1
KUHN	4	8	24	0	0	0	0	4	40
KUHN-HUARD	0	0	1	0	0	0	0	0	1
KVERNELAND	8	6	2	0	0	0	0	1	17
KVERNELAND GROUP	0	0	0	1	0	0	0	0	1
LAMUSA	4	1	2	0	0	0	0	0	7
LARROSA	14	0	4	0	0	0	0	0	18
LEMKEN	0	0	6	0	0	0	0	0	6
MASCHIO	2	0	0	0	0	0	0	0	2
MATERMACC	0	2	0	0	0	0	0	0	2
MATURANA	0	0	0	0	0	0	1	0	1
METASA	0	0	1	0	0	0	0	0	1
MONOSEM	0	5	2	19	0	0	0	1	27
NOLI	2	0	0	0	0	0	0	4	6
POTTINGER	0	1	2	0	0	0	0	3	6
PREFERIDA	0	0	0	0	0	0	0	3	3
REMPRODEX	0	0	0	0	0	0	0	1	1
RIERA	0	0	0	0	0	0	1	0	1



MAQUINARIA ARRASTRADA O SUSPENDIDA INSCRITA POR MARCAS

MAQUINARIA NUEVA

Periodo: 01-ENE-2013 al 31-DIC-2013

EQUIPOS PARA SIEMBRA Y PLANTACIÓN

	SEMBRADORAS EN LINEAS	SEMBRADORAS MONOGRANO	SEMBRADORAS DIRECTAS	SEMBRADORAS COMBINADAS	MAQUIN. PARA TRANSPLANTE	APLICADORES DE CUBIERTAS DEL SUELO	MAQUIN. PARA PLANTACIÓN	OTRAS MAQ. PARA SIEMBRA Y PLANTACIÓN	TOTAL
SFIL	0	0	1	0	0	0	0	0	1
SOBRINO	0	0	0	0	0	0	0	1	1
SOLA	21	70	83	4	0	0	0	1	179
SOLANO HORIZONTE	5	0	4	0	0	0	0	0	9
STANHAY	0	3	0	0	0	0	0	0	3
SULKY	1	0	0	0	0	0	0	0	1
SUTTONG AG	1	0	0	0	0	0	0	0	1
TANZI	0	0	1	0	0	0	0	0	1
TATU	0	0	0	0	0	0	0	1	1
TAUN	0	0	0	0	0	1	0	0	1
UNDERHAUG	0	0	0	0	0	0	0	1	1
VADERSTAD	0	0	5	0	0	0	0	0	5
ZEREP	0	0	1	0	0	0	0	0	1
ZOCAPI	0	0	0	0	0	0	2	0	2
TOTAL	131	127	258	24	0	10	23	68	641



MAQUINARIA ARRASTRADA O SUSPENDIDA INSCRITA POR MARCAS

MAQUINARIA NUEVA

Periodo: 01-ENE-2013 al 31-DIC-2013

	EQUIPOS DE TRATAMIENTOS					EQUIPOS PARA APORTE DE FERTILIZANTES Y AGUA				
	PULVERIZADORES HIDRAULICOS	PULVERIZADORES HIDRONEUMATICOS (ATOMIZADORES)	ESPOLVOREADORES	OTROS EQUIPOS	TOTAL	ESPARCIDORES ESTIERCOL	DISTRIBUIDORES PURINES	DISTRIBUIDORES ABONOS MINERALES	OTROS EQUIPOS	TOTAL
AGRALTEC	0	1	0	0	1	0	0	0	0	0
AGREX	0	0	0	0	0	0	0	5	0	5
AGRIC	0	0	0	0	0	1	0	6	0	7
AGRICOL	2	0	0	0	2	0	0	0	0	0
AGRICUR	3	1	0	0	4	0	0	0	0	0
AGRIMARBER	3	0	0	0	3	0	0	0	0	0
AGRIMAX	0	0	0	0	0	0	5	0	0	5
AGRINOX	0	0	0	0	0	0	0	31	0	31
AGROMOTO	0	2	0	0	2	0	0	0	0	0
AGROSAN	6	3	0	0	9	0	0	0	0	0
AGROSERVEISCAT	1	0	0	0	1	0	0	0	0	0
AGUDO	0	0	0	0	0	0	46	0	0	46
AGUIRRE	270	0	0	0	270	0	0	228	0	228
AIRMEC	1	0	0	0	1	0	0	0	0	0
AMATE	0	4	0	0	4	0	0	0	0	0
AMAZONE	17	0	0	0	17	0	0	66	0	66
AMP SPRAYERS	59	0	0	0	59	0	0	0	0	0
ANFER	11	0	0	13	24	0	0	10	0	10
ANIBAL	0	0	0	0	0	30	0	0	0	30
APOLINAR PASTRANA	0	0	0	0	0	4	0	0	0	4
ASTURCAN	0	0	0	0	0	1	0	0	0	1
ATASA	86	71	11	0	168	0	0	0	0	0
AUSAMA	4	1	0	7	12	0	0	3	0	3
BALVEN	1	3	9	2	15	0	0	0	0	0
BEGUER	0	0	0	0	0	0	5	0	0	5
BELLON	0	0	0	0	0	2	0	0	0	2
BENAVIDES	10	0	0	0	10	11	0	0	0	11



MAQUINARIA ARRASTRADA O SUSPENDIDA INSCRITA POR MARCAS

MAQUINARIA NUEVA

Periodo: 01-ENE-2013 al 31-DIC-2013

	EQUIPOS DE TRATAMIENTOS				EQUIPOS PARA APORTE DE FERTILIZANTES Y AGUA					
	PULVERIZADORES HIDRAULICOS	PULVERIZADORES HIDRONEUMATICOS (ATOMIZADORES)	ESPOLVOREADORES	OTROS EQUIPOS	TOTAL	ESPARCIDORES ESTIERCOL	DISTRIBUIDORES PURINES	DISTRIBUIDORES ABONOS MINERALES	OTROS EQUIPOS	TOTAL
BENZA	1	0	0	0	1	0	0	0	0	0
BERTHOUD	19	4	8	0	31	0	0	0	0	0
BERTOLINI	1	0	0	0	1	0	0	0	0	0
BLANCHARD	1	0	0	0	1	0	0	0	0	0
B.M.C.	0	0	0	0	0	0	0	6	0	6
BOGBALLE	0	0	0	0	0	0	0	17	0	17
BROSETA	2	0	0	0	2	0	2	0	0	2
BRUN	2	0	0	0	2	0	0	7	0	7
CAFFINI	2	6	0	0	8	0	0	0	0	0
CAMARA	0	0	0	0	0	47	38	2	0	87
CAMERO	1	0	0	0	1	0	0	0	0	0
CAMPOSUR	32	45	0	0	77	0	0	0	0	0
CAPILLA	1	0	0	2	3	0	0	1	0	1
CARRUXO	0	0	0	0	0	1	127	0	0	128
CASARICHE	1	0	0	0	1	0	0	0	0	0
CASTILLON	0	0	0	0	0	0	0	1	0	1
CAVALLO	0	0	0	0	0	0	0	2	0	2
C.BRETONES	2	3	0	0	5	0	0	0	0	0
CLERIS	0	0	0	0	0	0	0	170	0	170
COMAGE	0	1	2	0	3	0	0	0	0	0
COMERCIAL QUILES	1	0	0	0	1	0	0	0	0	0
COMET	1	0	0	0	1	0	0	0	0	0
COMPAR	0	0	0	0	0	31	28	0	0	59
CONEJO	6	0	0	0	6	0	0	0	0	0
COOREPA	0	0	0	0	0	0	0	15	0	15
CORBINS	17	10	0	0	27	0	0	0	0	0
COSMO	0	0	0	0	0	0	0	32	0	32



MAQUINARIA ARRASTRADA O SUSPENDIDA INSCRITA POR MARCAS

MAQUINARIA NUEVA

Periodo: 01-ENE-2013 al 31-DIC-2013

	EQUIPOS DE TRATAMIENTOS					EQUIPOS PARA APORTE DE FERTILIZANTES Y AGUA				
	PULVERIZADORES HIDRAULICOS	PULVERIZADORES HIDRONEUMATICOS (ATOMIZADORES)	ESPOLVOREADORES	OTROS EQUIPOS	TOTAL	ESPARCIDORES ESTIERCOL	DISTRIBUIDORES PURINES	DISTRIBUIDORES ABONOS MINERALES	OTROS EQUIPOS	TOTAL
COVESA	0	0	0	0	0	0	1	0	0	1
DAVID	0	0	1	0	1	23	0	0	0	23
DELGADO	27	1	0	0	28	0	0	0	0	0
DGR	2	0	0	0	2	0	0	0	0	0
DSM	0	1	0	0	1	0	0	0	0	0
ENVIROMIST	2	0	0	0	2	0	0	0	0	0
ETXE HOLZ	0	0	0	0	0	0	1	0	0	1
EUROSPAND	0	0	0	0	0	0	0	1	0	1
FAZA	0	0	0	0	0	0	0	2	0	2
FEDE	55	47	1	2	105	0	0	0	0	0
FERCA	0	0	0	0	0	3	0	0	0	3
FG	2	0	0	0	2	0	0	0	0	0
FIELD SPRAYER	1	0	0	0	1	0	0	0	0	0
FITOLIVA	24	0	0	0	24	0	0	0	0	0
FITOSA	86	53	1	2	142	0	0	0	0	0
FRANFER	0	1	0	0	1	0	0	0	0	0
FRONTIER	5	33	0	0	38	0	0	0	0	0
FUJIYAMA	1	0	0	0	1	0	0	0	0	0
GALAGRI	0	0	0	0	0	0	33	0	0	33
GALLART-BOSCH	11	0	0	0	11	0	0	0	0	0
GAMA	41	6	3	0	50	0	0	0	0	0
GAR-MELET	3	0	0	0	3	0	0	0	0	0
GASCON	1	0	0	0	1	0	0	0	0	0
GASPARDO	0	0	0	0	0	0	0	1	0	1
GAYSA	140	31	7	0	178	0	0	0	0	0
GENERAL	24	68	29	3	124	0	0	1	0	1
GIDAR	6	0	0	0	6	0	0	0	0	0



MAQUINARIA ARRASTRADA O SUSPENDIDA INSCRITA POR MARCAS

MAQUINARIA NUEVA

Periodo: 01-ENE-2013 al 31-DIC-2013

	EQUIPOS DE TRATAMIENTOS					EQUIPOS PARA APORTE DE FERTILIZANTES Y AGUA				
	PULVERIZADORES HIDRAULICOS	PULVERIZADORES HIDRONEUMATICOS (ATOMIZADORES)	ESPOLVOREADORES	OTROS EQUIPOS	TOTAL	ESPARCIDORES ESTIERCOL	DISTRIBUIDORES PURINES	DISTRIBUIDORES ABONOS MINERALES	OTROS EQUIPOS	TOTAL
GIL	0	0	0	0	0	0	0	2	0	2
GILI	0	0	0	0	0	2	32	0	0	34
GILIBERT	0	0	0	0	0	3	0	0	0	3
GOMEZ	19	0	0	0	19	0	0	0	0	0
GOMEZ REDONDO	9	0	0	0	9	0	0	0	0	0
GONZALEZ	0	0	0	0	0	9	0	0	0	9
GYM	7	1	0	0	8	0	0	0	0	0
HARDI	5	0	0	0	5	0	0	0	0	0
HERCULANO	0	0	0	0	0	16	8	0	0	24
HERMANOS GARCIA	0	0	0	0	0	50	13	18	0	81
HERMANOS ROJAS	0	0	0	0	0	0	0	1	0	1
HERME	1	7	0	0	8	0	0	0	0	0
HERNANDEZ	0	0	0	0	0	5	0	5	0	10
HERPA	160	4	0	0	164	0	0	0	0	0
HERREROS	0	0	0	0	0	8	0	0	0	8
HERSAN	0	0	0	0	0	1	0	0	0	1
HERVAS	6	0	0	0	6	0	0	0	0	0
HESBER	0	1	0	0	1	0	0	0	0	0
HF	0	0	0	0	0	5	0	0	0	5
HONDA	3	0	0	0	3	0	0	0	0	0
HORIZONTE	1	0	0	0	1	0	0	0	0	0
HOWARD	0	0	0	0	0	0	0	6	0	6
IDEAL	0	2	0	0	2	0	0	0	0	0
ILEMO-HARDI	78	97	1	0	176	0	0	0	0	0
IMOVILLI POMPE	1	0	0	0	1	0	0	0	0	0
INDUSTRIAS SANZ	1	0	0	0	1	0	0	0	0	0
JACINTO	0	0	0	0	0	1	0	0	0	1



MAQUINARIA ARRASTRADA O SUSPENDIDA INSCRITA POR MARCAS

MAQUINARIA NUEVA

Periodo: 01-ENE-2013 al 31-DIC-2013

	EQUIPOS DE TRATAMIENTOS					EQUIPOS PARA APORTE DE FERTILIZANTES Y AGUA				
	PULVERIZADORES HIDRAULICOS	PULVERIZADORES HIDRONEUMATICOS (ATOMIZADORES)	ESPOLVOREADORES	OTROS EQUIPOS	TOTAL	ESPARCIDORES ESTIERCOL	DISTRIBUIDORES PURINES	DISTRIBUIDORES ABONOS MINERALES	OTROS EQUIPOS	TOTAL
JAR-MET	2	0	0	0	2	0	0	2	0	2
JEANTIL	0	0	0	0	0	1	0	0	0	1
JEROMO	0	0	0	0	0	0	0	0	1	1
J.J. BROCH	0	0	0	0	0	0	0	1	0	1
J.M.	0	0	0	0	0	3	0	0	0	3
JOHN DEERE	6	0	0	0	6	0	0	0	0	0
JOPER	0	0	0	0	0	0	0	1	0	1
JOSE ALMAGRO, S.L	2	0	0	0	2	0	0	0	0	0
JOSKIN	0	0	0	0	0	0	5	0	0	5
JUAN CARLOS DIEZ SAN	1	0	0	0	1	0	0	0	0	0
JUANSA	0	0	0	0	0	57	0	1	0	58
JUSCAFRESA	0	0	0	0	0	37	0	0	0	37
KPC	3	0	0	0	3	0	0	0	0	0
KUHN	10	0	0	0	10	1	0	3	0	4
KVERNELAND	3	0	0	0	3	0	0	21	0	21
LAMUSA	0	0	0	0	0	0	0	1	0	1
LEMKEN	5	0	0	0	5	0	0	0	0	0
LEY	2	0	0	0	2	0	0	0	0	0
LOCHMANN	0	0	0	0	0	1	0	0	0	1
LORENTANO	0	4	0	0	4	0	0	0	0	0
MACIAS	0	0	0	0	0	6	1	0	0	7
MADIM	0	0	0	0	0	0	0	8	0	8
MAFIMUR	9	3	0	0	12	0	0	0	0	0
MAKATO	19	44	1	0	64	0	0	0	0	0
MAÑEZ Y LOZANO	76	145	0	0	221	0	0	0	0	0
MARISAN	5	35	0	0	40	0	0	0	0	0
MARSEMAR	1	0	0	0	1	13	0	0	0	13



MAQUINARIA ARRASTRADA O SUSPENDIDA INSCRITA POR MARCAS

MAQUINARIA NUEVA

Periodo: 01-ENE-2013 al 31-DIC-2013

	EQUIPOS DE TRATAMIENTOS				EQUIPOS PARA APORTE DE FERTILIZANTES Y AGUA					
	PULVERIZADORES HIDRAULICOS	PULVERIZADORES HIDRONEUMATICOS (ATOMIZADORES)	ESPOLVOREADORES	OTROS EQUIPOS	TOTAL	ESPARCIDORES ESTIERCOL	DISTRIBUIDORES PURINES	DISTRIBUIDORES ABONOS MINERALES	OTROS EQUIPOS	TOTAL
MARTIGNANI	0	3	0	2	5	0	0	0	0	0
MARTIN	0	0	0	0	0	0	5	1	0	6
MARUYAMA	4	0	0	0	4	0	0	0	0	0
MASCHIO	0	0	0	0	0	0	0	1	0	1
MATIBA	0	0	0	0	0	2	0	0	0	2
MAURICIO	23	0	9	5	37	0	0	0	0	0
MCHALE	0	2	0	0	2	0	0	0	0	0
MOGA	0	0	0	0	0	0	34	0	0	34
MOVICAM	95	75	2	0	172	0	0	0	0	0
M.R.A.	0	0	0	0	0	0	0	1	0	1
MULTEYME	5	4	0	0	9	0	0	0	0	0
MUÑOZ Y GOMEZ	3	4	0	0	7	0	0	0	0	0
NADAL	0	0	0	0	0	0	0	1	0	1
NAVARRO	0	0	0	0	0	5	0	0	0	5
NIARSA	1	0	0	0	1	0	0	0	0	0
NICSAN	0	0	0	0	0	0	1	0	0	1
NIUBO	2	2	0	0	4	0	0	4	0	4
NOVI	4	0	0	0	4	0	0	0	0	0
OCMIS	0	0	0	0	0	0	0	0	1	1
OESTAGRIC	0	3	0	0	3	0	0	0	0	0
OLITE	26	2	0	0	28	0	0	0	0	0
O.M.B.	0	0	0	0	0	0	0	1	0	1
OSUNA SEVILLANO	5	77	0	0	82	0	0	0	0	0
PARADA	0	0	0	0	0	0	5	0	0	5
PEREZ SANCHEZ	40	4	0	0	44	0	0	0	0	0
PICHON	0	0	0	0	0	1	2	0	0	3
PIVIDAL	0	0	0	0	0	0	0	4	0	4



MAQUINARIA ARRASTRADA O SUSPENDIDA INSCRITA POR MARCAS

MAQUINARIA NUEVA

Periodo: 01-ENE-2013 al 31-DIC-2013

	EQUIPOS DE TRATAMIENTOS					EQUIPOS PARA APORTE DE FERTILIZANTES Y AGUA				
	PULVERIZADORES HIDRAULICOS	PULVERIZADORES HIDRONEUMATICOS (ATOMIZADORES)	ESPOLVOREADORES	OTROS EQUIPOS	TOTAL	ESPARCIDORES ESTIERCOL	DISTRIBUIDORES PURINES	DISTRIBUIDORES ABONOS MINERALES	OTROS EQUIPOS	TOTAL
PROJET	7	1	1	0	9	0	0	0	0	0
PROSANZCU	22	0	0	0	22	0	0	0	0	0
PUJOL	0	1	0	0	1	0	0	0	0	0
PULMIC	6	0	0	0	6	0	0	0	0	0
PULMICOVER	1	0	0	0	1	0	0	0	0	0
QUEVEDO	0	0	0	0	0	1	0	0	0	1
RAUCH	0	0	0	0	0	0	0	31	0	31
RECK	0	0	0	0	0	0	1	0	0	1
RIGUAL	0	0	0	0	0	3	22	0	0	25
RIMASA	0	0	0	0	0	0	0	64	0	64
RIMASA 2006	0	0	0	0	0	0	0	16	0	16
ROCHA	4	5	0	4	13	0	0	4	0	4
RODASUR	0	0	0	0	0	0	1	0	0	1
RODRIGUEZ	0	0	0	0	0	0	2	0	0	2
ROMAY	0	0	0	0	0	2	67	0	0	69
RONDINI	0	0	0	0	0	0	0	3	0	3
RUYVAL	4	0	10	0	14	0	0	0	0	0
SAFLOWERS	3	0	0	0	3	0	0	0	0	0
SAHER	35	80	34	12	161	0	0	0	0	0
SALAS	0	0	0	0	0	4	5	0	0	9
SANCHEZ	0	0	0	0	0	0	0	2	0	2
SANTAMARIA	0	0	0	0	0	59	5	0	0	64
SANZ	20	0	0	0	20	0	0	14	0	14
SEGUES	0	0	0	0	0	3	0	9	0	12
SEP	0	1	0	0	1	0	0	0	0	0
SITREX	0	0	0	0	0	0	0	2	0	2
S.M.	1	0	0	0	1	0	0	0	0	0



MAQUINARIA ARRASTRADA O SUSPENDIDA INSCRITA POR MARCAS

MAQUINARIA NUEVA

Periodo: 01-ENE-2013 al 31-DIC-2013

	EQUIPOS DE TRATAMIENTOS					EQUIPOS PARA APORTE DE FERTILIZANTES Y AGUA				
	PULVERIZADORES HIDRAULICOS	PULVERIZADORES HIDRONEUMATICOS (ATOMIZADORES)	ESPOLVOREADORES	OTROS EQUIPOS	TOTAL	ESPARCIDORES ESTIERCOL	DISTRIBUIDORES PURINES	DISTRIBUIDORES ABONOS MINERALES	OTROS EQUIPOS	TOTAL
SOLA	0	0	0	0	0	0	0	10	0	10
SOLANO	2	0	0	0	2	0	0	1	0	1
SOLANO HORIZONTE	77	14	0	0	91	0	3	6	0	9
SOLO	0	1	0	0	1	0	0	0	0	0
STAGRIC	6	0	0	0	6	0	0	0	0	0
STIHL	0	3	0	3	6	0	0	0	0	0
STMAR	0	0	0	0	0	8	0	0	0	8
SULKY	0	0	0	0	0	0	0	34	0	34
SURCO	0	0	0	0	0	5	0	0	0	5
TALLERES CANUDO	3	0	0	0	3	0	0	0	0	0
TAMON	0	0	0	0	0	1	0	0	0	1
TANEMA	9	0	0	0	9	0	0	1	0	1
TASIAS	0	0	0	0	0	0	0	1	0	1
TECNOAGRI	3	0	0	0	3	0	0	0	0	0
TECNOMA	16	2	0	0	18	0	0	0	0	0
TECNOSPRA-EUROPA	4	0	0	0	4	0	0	0	0	0
TEYME	58	72	18	0	148	0	0	0	0	0
TIFONE	0	3	0	0	3	0	0	0	0	0
TJL	1	0	0	0	1	0	0	0	0	0
TOMIX	4	13	0	0	17	0	0	0	0	0
TORPEDO	0	0	0	0	0	0	0	1	0	1
TRACTOMOTOR	0	0	0	0	0	0	2	0	0	2
TUG	0	0	0	0	0	17	0	0	0	17
URIACH-GOMBAU	0	0	0	0	0	1	0	0	0	1
VAL	0	0	0	0	0	6	0	0	0	6
VALIENTE	1	0	0	0	1	0	0	0	0	0
V.B.C.	0	0	0	1	1	0	0	0	0	0



MAQUINARIA ARRASTRADA O SUSPENDIDA INSCRITA POR MARCAS

MAQUINARIA NUEVA

Periodo: 01-ENE-2013 al 31-DIC-2013

	EQUIPOS DE TRATAMIENTOS					EQUIPOS PARA APORTE DE FERTILIZANTES Y AGUA				
	PULVERIZADORES HIDRAULICOS	PULVERIZADORES HIDRONEUMATICOS (ATOMIZADORES)	ESPOLVOREADORES	OTROS EQUIPOS	TOTAL	ESPARCIDORES ESTIERCOL	DISTRIBUIDORES PURINES	DISTRIBUIDORES ABONOS MINERALES	OTROS EQUIPOS	TOTAL
V.G.	3	0	0	0	3	0	0	0	0	0
VICON	0	0	0	0	0	0	0	57	0	57
VILA	0	0	0	0	0	0	0	6	0	6
VILA GRANCHA	6	0	0	0	6	0	0	0	0	0
VOGEL-NOOT	0	0	0	0	0	0	0	5	0	5
WALTERSCHEID	1	0	0	0	1	0	0	0	0	0
XENA	3	0	0	0	3	0	0	0	0	0
ZEPPELIN	1	0	0	0	1	0	0	4	0	4
TOTAL	1939	1111	148	58	3256	491	500	961	2	1954



MAQUINARIA ARRASTRADA O SUSPENDIDA INSCRITA POR MARCAS

MAQUINARIA NUEVA

Periodo: 01-ENE-2013 al 31-DIC-2013

	EQUIPOS DE RECOLECCIÓN DE FORRAJES									EQUIPOS DE RECOLECCIÓN DE REMOLACHA				
	SEGADORAS	RASTRILLOS	PICADORAS CARGADORAS	EMPACADORAS			EQUIPOS DE CARGA	OTRAS MÁQUINAS	TOTAL	DESCORONADORAS	ARRANCADORAS	COSECHADORAS ARRASTRADAS	OTRAS MÁQUINAS	TOTAL
				CONVENCIONALES	GRANDES PACAS	ROTOEMPACADORAS								
ABBRIATA	0	0	0	0	0	4	0	0	4	0	0	0	0	0
ABIMAC	0	1	0	0	0	0	0	0	1	0	0	0	0	0
ABRIATA	0	0	0	1	0	3	0	0	4	0	0	0	0	0
ACMA	0	18	0	0	0	0	0	0	18	0	0	0	0	0
AEDES	1	0	0	0	0	0	0	0	1	0	0	0	0	0
AGRICIEZA	1	0	0	0	0	0	0	0	1	0	0	0	0	0
AGROMAQUINAS TAT	0	0	0	0	0	0	3	0	3	0	0	0	0	0
AGROSAN	2	0	0	0	0	0	0	0	2	0	0	0	0	0
ALZ	0	0	0	0	0	0	0	17	17	0	0	0	0	0
AMA	0	0	0	0	0	1	0	0	1	0	0	0	0	0
AMUR	0	5	0	0	0	0	0	0	5	0	0	0	0	0
ARCUSIN	0	0	0	0	0	0	27	0	27	0	0	0	0	0
AUSAMA	1	2	0	0	0	0	0	0	3	0	0	0	0	0
BAGUES	0	1	0	0	0	0	0	0	1	0	0	0	0	0
BCS	9	0	0	0	0	0	0	0	9	0	0	0	0	0
BEAUDOIN	0	0	0	0	0	0	0	1	1	0	0	0	0	0
BELLON	3	0	0	0	0	0	0	0	3	0	0	0	0	0
BONINO	0	0	0	0	0	0	1	0	1	0	0	0	0	0
CASE IH	0	0	0	0	47	0	0	0	47	0	0	0	0	0
CASTELLANA	0	1	0	0	0	0	0	0	1	0	0	0	0	0



MAQUINARIA ARRASTRADA O SUSPENDIDA INSCRITA POR MARCAS

MAQUINARIA NUEVA

Periodo: 01-ENE-2013 al 31-DIC-2013

	EQUIPOS DE RECOLECCIÓN DE FORRAJES								EQUIPOS DE RECOLECCIÓN DE REMOLACHA					
	SEGADORAS	RASTRILLOS	PICADORAS CARGADORAS	EMPACADORAS			EQUIPOS DE CARGA	OTRAS MÁQUINAS	TOTAL	DESCORONADORAS	ARRANCADORAS	COSECHADORAS ARRASTRADAS	OTRAS MÁQUINAS	TOTAL
				CONVENCIONALES	GRANDES PACAS	ROTOEMPACADORA								
CBR CECCATO	0	16	0	0	0	0	0	0	16	0	0	0	0	0
CIMAC	0	6	0	0	0	0	0	0	6	0	0	0	0	0
CLAAS	15	26	0	0	30	47	2	0	120	0	0	0	0	0
CORBINS	0	2	0	0	0	0	0	0	2	0	0	0	0	0
CYO	0	1	0	0	0	0	0	0	1	0	0	0	0	0
DA ROS	0	2	0	0	0	0	0	0	2	0	0	0	0	0
DAROS	0	7	0	0	0	0	0	0	7	0	0	0	0	0
DE PUENTE	0	0	0	0	0	0	0	0	0	0	0	0	2	2
DEUTZ-FAHR	2	2	0	0	0	8	0	0	12	0	0	0	0	0
DOBLAS	0	29	0	0	0	0	0	0	29	0	0	0	0	0
ELHO	4	4	0	0	0	0	0	2	10	0	0	0	0	0
ENORROSI	3	1	0	0	0	0	0	0	4	0	0	0	0	0
ENRIA	0	0	0	0	0	0	2	0	2	0	0	0	0	0
FELLA	9	15	0	0	0	0	0	0	24	0	0	0	0	0
FENDT	0	0	0	0	19	0	0	0	19	0	0	0	0	0
FERABOLI	1	0	0	0	0	2	0	0	3	0	0	0	0	0
FERNANDEZ	1	1	0	0	0	0	0	0	2	0	0	0	0	0
FERRO	0	1	0	0	0	0	0	0	1	0	0	0	0	0
FIORINI	0	1	0	0	0	0	0	0	1	0	0	0	0	0
FISCHER	4	0	0	0	0	0	0	0	4	0	0	0	0	0



MAQUINARIA ARRASTRADA O SUSPENDIDA INSCRITA POR MARCAS

MAQUINARIA NUEVA

Periodo: 01-ENE-2013 al 31-DIC-2013

	EQUIPOS DE RECOLECCIÓN DE FORRAJES									EQUIPOS DE RECOLECCIÓN DE REMOLACHA				
	SEGADORAS	RASTRILLOS	PICADORAS CARGADORAS	EMPACADORAS			EQUIPOS DE CARGA	OTRAS MÁQUINAS	TOTAL	DESCORONADORAS	ARRANCADORAS	COSECHADORAS ARRASTRADAS	OTRAS MÁQUINAS	TOTAL
				CONVENCIONALES	GRANDES PACAS	ROTOEMPACADORAS								
FLOZAGA	0	1	0	0	0	0	0	0	1	0	0	0	0	0
FORT	0	0	0	0	0	1	0	0	1	0	0	0	0	0
F.P.H. ALTRO	0	0	0	0	0	0	0	1	1	0	0	0	0	0
FRANDENT	0	1	0	0	0	0	0	0	1	0	0	0	0	0
FUERTES	0	0	0	0	0	0	0	0	0	0	0	0	1	1
FULGENCIO	0	0	0	0	0	0	0	1	1	0	0	0	0	0
GALFRE	0	2	0	0	0	0	0	0	2	0	0	0	0	0
GALLIGNANI	0	0	0	2	0	4	0	4	10	0	0	0	0	0
GASPARDO	10	0	0	0	0	0	0	0	10	0	0	0	0	0
GUERRA	0	0	0	0	0	0	0	0	0	0	1	0	0	1
GYRAX	0	0	0	0	0	0	0	1	1	0	0	0	0	0
HERCULANO	0	0	0	0	0	0	1	0	1	0	0	0	0	0
IMA LA ROCCA	1	0	0	0	0	0	0	0	1	0	0	0	0	0
INDUSAGRI	0	0	0	0	0	0	1	0	1	0	0	0	0	0
JEROMO	0	1	0	0	0	0	0	0	1	0	0	0	0	0
JF STOLL	1	6	0	0	0	0	0	0	7	0	0	0	0	0
JOHN DEERE	24	3	0	8	10	38	0	0	83	0	0	0	0	0
JUSCAFRESA	0	0	0	0	0	0	6	0	6	0	0	0	0	0
KONGSKILDE	1	0	0	0	0	0	0	0	1	0	0	0	0	0
KRONE	48	35	0	0	44	57	2	0	186	0	0	0	0	0



MAQUINARIA ARRASTRADA O SUSPENDIDA INSCRITA POR MARCAS

MAQUINARIA NUEVA

Periodo: 01-ENE-2013 al 31-DIC-2013

	EQUIPOS DE RECOLECCIÓN DE FORRAJES								EQUIPOS DE RECOLECCIÓN DE REMOLACHA					
	SEGADORAS	RASTRILLOS	PICADORAS CARGADORAS	EMPACADORAS			EQUIPOS DE CARGA	OTRAS MÁQUINAS	TOTAL	DESCORONADOR AS	ARRANCADOR AS	COSECHADORAS ARRASTRADAS	OTRAS MÁQUINAS	TOTAL
				CONVENCIONALE	GRANDES PACAS	ROTOEMPACADORA								
KUHN	70	59	0	0	4	29	0	2	164	0	0	0	0	0
KVERNELAND	1	0	0	0	0	0	0	0	1	0	0	0	0	0
KVERNELAND GROUP	14	6	0	0	0	12	0	5	37	0	0	0	0	0
LACASTA	0	0	0	0	0	0	27	0	27	0	0	0	0	0
LAVERDA	0	0	0	0	1	0	0	0	1	0	0	0	0	0
LELY	11	7	0	0	0	0	0	0	18	0	0	0	0	0
LERDA	0	0	0	1	0	0	0	0	1	0	0	0	0	0
LEY	1	0	0	0	0	0	0	0	1	0	0	0	0	0
LONGARELA	0	0	0	0	0	0	1	0	1	0	0	0	0	0
MACE	0	0	0	0	0	0	0	0	0	2	0	0	2	4
MAEN	0	0	0	0	0	0	0	7	7	0	0	0	0	0
MARANGON	4	0	0	0	0	0	0	0	4	0	0	0	0	0
MASCAR	0	0	0	0	0	6	0	4	10	0	0	0	0	0
MASSEY FERGUSON	0	0	0	2	15	0	0	0	17	0	0	0	0	0
MCHALE	0	0	0	0	0	21	0	3	24	0	0	0	0	0
MESOLCAR	0	18	0	0	0	0	0	0	18	0	0	0	0	0
MESOLPA	0	2	0	0	0	0	0	0	2	0	0	0	0	0
MIVA	0	1	0	0	0	0	0	0	1	0	0	0	0	0
MORRA	0	0	0	0	0	2	0	3	5	0	0	0	0	0
MUR	0	3	0	0	0	0	0	0	3	0	0	0	0	0



MAQUINARIA ARRASTRADA O SUSPENDIDA INSCRITA POR MARCAS

MAQUINARIA NUEVA

Periodo: 01-ENE-2013 al 31-DIC-2013

	EQUIPOS DE RECOLECCIÓN DE FORRAJES									EQUIPOS DE RECOLECCIÓN DE REMOLACHA				
	SEGADORAS	RASTRILLOS	PICADORAS CARGADORAS	EMPACADORAS			EQUIPOS DE CARGA	OTRAS MÁQUINAS	TOTAL	DESCORONADORAS	ARRANCADORAS	COSECHADORAS ARRASTRADAS	OTRAS MÁQUINAS	TOTAL
				CONVENCIONALES	GRANDES PACAS	ROTOEMPACADORA								
MX (MAILLEUX)	0	0	0	0	0	0	0	4	4	0	0	0	0	0
NADAL	0	7	0	0	0	0	0	0	7	0	0	0	0	0
NEW HOLLAND	0	0	0	0	102	42	0	0	144	0	0	0	0	0
NIEMEYER/ZIEGLER	0	2	0	0	0	0	0	0	2	0	0	0	0	0
NOLI	0	1	0	0	0	0	0	0	1	0	0	0	0	0
PEÑA	0	0	0	0	0	0	1	0	1	0	0	0	0	0
PLEGAMATIC	0	0	0	0	0	0	10	0	10	0	0	0	0	0
POTTINGER	37	32	0	0	0	0	10	0	79	0	0	0	0	0
REPOSSI	0	1	0	0	0	0	0	0	1	0	0	0	0	0
ROMAY ROTOMORRA	0	0	0	0	0	3	2	9	14	0	0	0	0	0
SALAS	0	0	0	0	0	0	3	8	11	0	0	0	0	0
SAMASZ	2	0	0	0	0	0	0	0	2	0	0	0	0	0
SCHUITEMAKER	0	0	0	0	0	0	1	0	1	0	0	0	0	0
SIP	0	1	0	0	0	0	0	0	1	0	0	0	0	0
SITREX	0	15	0	0	0	0	0	1	16	0	0	0	0	0
STOLL	0	0	0	0	0	0	2	0	2	0	0	0	0	0
STRAUTMANN	0	0	0	0	0	0	2	0	2	0	0	0	0	0
TANCO	0	0	0	0	0	0	0	5	5	0	0	0	0	0
TENIAS	0	0	0	0	0	0	2	0	2	0	0	0	0	0
TJL	0	0	0	0	0	0	0	1	1	0	0	0	0	0



MAQUINARIA ARRASTRADA O SUSPENDIDA INSCRITA POR MARCAS

MAQUINARIA NUEVA

Periodo: 01-ENE-2013 al 31-DIC-2013

	EQUIPOS DE RECOLECCIÓN DE FORRAJES								EQUIPOS DE RECOLECCIÓN DE REMOLACHA					
	SEGADORAS	RASTRILLOS	PICADORAS CARGADORAS	EMPACADORAS			EQUIPOS DE CARGA	OTRAS MÁQUINAS	TOTAL	DESCORONADOR AS	ARRANCADOR AS	COSECHADORA S ARRASTRADAS	OTRAS MÁQUINAS	TOTAL
				CONVENCIONALE	GRANDES PACAS	ROTOEMPACADORA								
VICON	10	6	0	0	0	0	0	0	16	0	0	0	0	0
WELGER	0	0	0	32	0	18	0	1	51	0	0	0	0	0
WOLAGRI	0	2	0	0	0	3	0	19	24	0	0	0	0	0
YUDEGO	0	11	0	0	0	0	0	0	11	0	0	0	0	0
TOTAL	291	365	0	46	272	301	106	99	1480	2	1	0	5	8



MAQUINARIA ARRASTRADA O SUSPENDIDA INSCRITA POR MARCAS

MAQUINARIA NUEVA

Periodo: 01-ENE-2013 al 31-DIC-2013

	EQUIPOS DE RECOLECCIÓN DE PATATA			OTROS EQUIPOS DE RECOLECCIÓN						TOTAL
	ARRANCADORAS	COSECHADORAS ARRASTRADAS	TOTAL	VENDIMIADORAS ARRASTRADAS	DE HORTÍCOLAS ARRASTRADOS	VIBRADORES	PLATAFORMAS ARRASTRADAS	BARREDORAS Y ASPIRADORAS	OTRAS MÁQUINAS DE RECOLECCIÓN	
AGRICIEZA	0	0	0	0	0	0	0	2	0	2
AGROMELCA	0	0	0	0	0	13	0	0	4	17
AGROSAN	4	0	4	0	0	0	0	0	0	0
ALDHER	0	0	0	0	0	0	0	1	0	1
ALMA	0	0	0	6	0	0	0	0	0	6
ARCUSIN	0	0	0	0	0	1	0	0	0	1
AUSAMA	1	0	1	0	0	0	0	0	0	0
BARRANCO	0	0	0	0	0	0	0	1	0	1
BAUTISTA SANTILLANA	0	0	0	0	0	4	0	0	0	4
BELAFER	0	0	0	0	0	0	0	3	0	3
CAMPAGNOLA	0	0	0	0	0	2	0	0	0	2
CAR-GAR	0	0	0	0	0	0	0	3	0	3
CHECCHI Y MAGLI	1	0	1	0	0	0	0	0	0	0
CIFARELLI	0	0	0	0	0	1	0	0	0	1
CLAAS	0	0	0	0	0	0	0	0	2	2
CLIER	0	0	0	0	0	0	0	0	1	1
CORBINS	0	0	0	0	0	0	0	3	0	3
CRISPE	0	0	0	0	0	0	0	1	0	1
DE MASI	0	0	0	0	0	0	0	1	0	1
DE PUENTE	0	0	0	0	6	0	0	0	0	6
DURANGO	2	0	2	0	0	0	0	0	0	0
E. SANCHEZ-DEHESA	0	0	0	0	0	1	0	0	0	1
ERME	0	0	0	0	0	0	0	0	2	2
ESTUPIÑA	0	0	0	0	0	2	0	0	0	2
FERNANDEZ	0	0	0	0	0	0	0	3	0	3
FULGENCIO	1	0	1	0	0	0	0	0	0	0
GARRIGA	0	0	0	0	0	0	0	3	0	3



MAQUINARIA ARRASTRADA O SUSPENDIDA INSCRITA POR MARCAS

MAQUINARIA NUEVA

Periodo: 01-ENE-2013 al 31-DIC-2013

	EQUIPOS DE RECOLECCIÓN DE PATATA			OTROS EQUIPOS DE RECOLECCIÓN						TOTAL
	ARRANCADORAS	COSECHADORAS ARRASTRADAS	TOTAL	VENDIMIADORAS ARRASTRADAS	DE HORTÍCOLAS ARRASTRADOS	VIBRADORES	PLATAFORMAS ARRASTRADAS	BARREDORAS Y ASPIRADORAS	OTRAS MÁQUINAS DE RECOLECCIÓN	
GENERAL	0	0	0	0	0	0	0	6	0	6
GREGOIRE	0	0	0	6	0	0	0	0	0	6
GRIMME	0	8	8	0	0	0	0	0	0	0
GUERRA	0	0	0	0	0	0	0	0	1	1
HALCON	0	0	0	0	0	4	0	0	0	4
HORPISO	0	0	0	0	0	0	0	0	1	1
INDUSAGRI	1	0	1	0	0	0	0	0	0	0
INFACO	0	0	0	0	0	1	0	0	0	1
JEMA	1	0	1	0	0	0	0	0	0	0
JEVIC	0	0	0	0	2	0	0	0	0	2
JGN	3	0	3	0	0	0	0	0	0	0
J. J. BROCH	0	0	0	0	0	0	0	0	4	4
JM2	0	0	0	0	0	1	0	0	0	1
LEON SCAL	0	0	0	0	0	0	0	0	8	8
MADU	2	0	2	0	0	0	0	0	0	0
MAI	0	0	0	0	0	6	0	0	0	6
MARTIN BOHORQUEZ	0	0	0	0	0	3	0	0	0	3
MARTINEZ JUAREZ	0	0	0	0	0	0	0	0	4	4
MAYA	0	0	0	0	0	0	0	0	2	2
MILA	0	0	0	0	0	0	0	2	0	2
M.M.D.	0	0	0	0	0	1	0	0	0	1
MONTOYA Y SEVILLA	0	0	0	0	0	0	0	0	1	1
MOREMAR	0	0	0	0	0	2	0	0	0	2
MORESIL	0	0	0	0	0	0	0	1	0	1
NOLI	0	0	0	0	0	0	0	0	1	1
ORTEAGRO	0	0	0	0	1	0	0	0	0	1
PELLENC	0	0	0	55	0	12	0	0	0	67



MAQUINARIA ARRASTRADA O SUSPENDIDA INSCRITA POR MARCAS

MAQUINARIA NUEVA

Periodo: 01-ENE-2013 al 31-DIC-2013

	EQUIPOS DE RECOLECCIÓN DE PATATA			OTROS EQUIPOS DE RECOLECCIÓN						TOTAL
	ARRANCADORAS	COSECHADORAS ARRASTRADAS	TOTAL	VENDIMIADORAS ARRASTRADAS	DE HORTÍCOLAS ARRASTRADOS	VIBRADORES	PLATAFORMAS ARRASTRADAS	BARREDORAS Y ASPIRADORAS	OTRAS MÁQUINAS DE RECOLECCIÓN	
PERENDREU	0	0	0	0	0	0	0	1	0	1
PUIGDELLIVOL	0	0	0	0	0	4	0	0	1	5
RIERA	0	0	0	0	0	0	0	0	1	1
RODA	0	0	0	0	0	0	0	1	0	1
RODENAS	0	0	0	0	0	0	0	0	8	8
SAMPEDRO	0	0	0	0	0	0	0	1	0	1
SIERRA DE SEGURA	0	0	0	0	0	1	0	0	0	1
SOBRINO	1	0	1	0	0	0	0	0	0	0
SOLANO	0	0	0	0	0	1	0	0	0	1
SOLANO HORIZONTE	0	0	0	0	0	12	0	0	6	18
SOLLER	0	0	0	0	0	0	0	0	2	2
STIHL	0	0	0	0	0	11	0	1	1	13
TADEL	0	0	0	0	0	0	0	1	0	1
TALLERES MATA CAMPOS	0	0	0	0	0	1	0	0	0	1
TECNIAGRI	0	0	0	0	0	0	0	0	1	1
TOPAVI	0	0	0	0	0	14	2	0	15	31
VENTURA	0	0	0	0	0	0	0	1	0	1
VIBROMART	0	0	0	0	0	1	0	0	0	1
VIBROTECK	0	0	0	0	0	2	0	0	0	2
VIDELSUR	0	0	0	0	0	6	0	0	0	6
VILFRUIT	0	0	0	0	0	0	8	0	0	8
VIMAR	0	0	0	0	0	1	0	0	0	1
WM	0	1	1	0	0	0	0	0	0	0
ZANON	0	0	0	0	0	4	0	0	0	4
ZOCAPI	0	0	0	0	0	0	0	0	16	16
TOTAL	17	9	26	67	9	112	10	36	82	316



MAQUINARIA ARRASTRADA O SUSPENDIDA INSCRITA POR MARCAS

MAQUINARIA NUEVA

Periodo: 01-ENE-2013 al 31-DIC-2013

OTRAS MÁQUINAS ARRASTRADAS Ó SUSPENDIDAS						
MÁQUINAS PARA MADERA	TRITURADORAS DE RESTOS	PODADORAS	PREPODADORAS	OTROS EQUIPOS DE PODA	OTRAS MÁQUINAS ARRASTRADAS	TOTAL
AGARIN	0	6	0	0	0	6
AG-DISPENSER	0	0	0	0	2	2
AGRATOR	0	5	0	0	0	5
AGRIC	0	11	0	0	0	11
AGRIC-BEMVIG	0	2	0	0	0	2
AGRICIEZA	0	0	0	0	2	2
AGRICOM	0	8	0	0	0	8
AGRIDUARTE	0	0	0	0	4	4
AGRIMARBER	0	0	0	0	10	10
AGRIMASTER	0	2	0	0	0	2
AGRIMAX	0	0	0	0	2	2
AGRIMETAL	0	0	0	0	1	1
AGRIMONTE	0	0	0	0	1	1
AGROCEL	0	1	0	0	0	1
AGROFROST	0	0	0	0	1	1
AGROMECANICAS	0	0	0	0	2	2
AGROPALOS	0	0	0	0	11	11
AGROSAN	0	0	0	0	5	5
AGUILAR	0	0	0	2	0	2
AIMA	0	0	2	0	0	2
ALPEGO	0	2	0	0	0	2
ALUA	0	0	0	0	1	1
ANDRES MARTINEZ MARTINEZ	0	0	0	0	1	1
ARVIPO	0	0	49	0	0	49
ATASA	0	0	0	0	2	2
ATILA	0	10	0	0	0	10
BABINI	0	0	0	0	3	3



MAQUINARIA ARRASTRADA O SUSPENDIDA INSCRITA POR MARCAS

MAQUINARIA NUEVA

Periodo: 01-ENE-2013 al 31-DIC-2013

OTRAS MÁQUINAS ARRASTRADAS Ó SUSPENDIDAS							
MÁQUINAS PARA MADERA	TRITURADORAS DE RESTOS	PODADORAS	PREPODADORAS	OTROS EQUIPOS DE PODA	OTRAS MÁQUINAS ARRASTRADAS	TOTAL	
BALVEN	0	0	0	0	0	1	1
BANDIT	0	0	0	0	0	1	1
BECCHIO & MANDRILE	0	5	0	0	0	0	5
BELAFER	0	17	0	0	0	0	17
BERTI	0	1	0	0	0	0	1
BINGER	0	0	0	0	0	3	3
BLAZQUEZ RUIZ	0	0	0	0	0	1	1
B.M.H.	0	0	0	0	0	48	48
BONANZA	0	2	0	0	0	0	2
B.V.L.	0	0	0	0	0	2	2
CABE	0	1	0	0	0	0	1
CALVET	0	0	0	0	0	1	1
CAMARA	0	0	0	0	0	11	11
CAMPAGNOLA	0	0	7	0	3	0	10
CAPANEGRA	0	0	0	0	0	1	1
CARAVAGGI	0	5	0	0	0	0	5
CAR-GAR	0	0	0	0	0	20	20
CAROD	0	0	1	0	0	0	1
CARRERA	0	0	0	0	0	1	1
CASTILLERO	0	0	0	0	0	2	2
CAVASOLA	0	2	0	0	0	0	2
CHIRLAQUE	0	1	0	0	0	9	10
CLAVELLINAS	0	0	0	0	0	8	8
COLODRO	0	0	0	0	0	1	1
COMERCIAL RAMOPAL	0	0	0	0	0	1	1
COMPAR	0	0	0	0	0	20	20
CONESA	0	0	0	0	0	1	1



MAQUINARIA ARRASTRADA O SUSPENDIDA INSCRITA POR MARCAS

MAQUINARIA NUEVA

Periodo: 01-ENE-2013 al 31-DIC-2013

OTRAS MÁQUINAS ARRASTRADAS Ó SUSPENDIDAS							
MÁQUINAS PARA MADERA	TRITURADORAS DE RESTOS	PODADORAS	PREPODADORAS	OTROS EQUIPOS DE PODA	OTRAS MÁQUINAS ARRASTRADAS	TOTAL	
CORBAR	0	0	0	0	0	25	25
CORBINS	0	0	2	0	0	0	2
CRONO	0	0	0	0	0	5	5
CYO	0	0	0	3	0	0	3
DAVID	0	6	0	5	0	1	12
DAVID PLAZA IBAÑEZ	0	0	0	0	0	12	12
DELAVAL	0	0	0	0	0	5	5
DELFIN FLORIA	0	0	0	0	0	1	1
DOLMAR	0	0	0	0	0	1	1
DOSANT	0	0	0	1	0	0	1
EBARA	0	0	0	0	0	1	1
EL LEON	0	0	0	0	0	10	10
ELECTROCOUP	0	0	7	0	0	0	7
ELT	0	0	0	0	0	19	19
EMILY	0	0	0	0	0	5	5
ENGUIX	0	14	0	0	0	0	14
ESPINAR DIAZ E HIJOS	0	0	0	0	0	1	1
EUROMARK	0	0	0	0	0	1	1
EUROVITI	0	0	0	1	0	0	1
FDP	0	0	0	0	0	2	2
FELCO	0	0	11	0	0	0	11
FENDT	0	0	0	0	0	2	2
FERNANDEZ	0	11	0	0	0	0	11
FERRI	0	1	0	0	0	0	1
FIALHO	0	0	0	0	0	2	2
FUERTE	0	0	0	0	0	2	2
FUERTES	0	0	0	0	0	3	3



MAQUINARIA ARRASTRADA O SUSPENDIDA INSCRITA POR MARCAS

MAQUINARIA NUEVA

Periodo: 01-ENE-2013 al 31-DIC-2013

OTRAS MÁQUINAS ARRASTRADAS Ó SUSPENDIDAS							
MÁQUINAS PARA MADERA	TRITURADORAS DE RESTOS	PODADORAS	PREPODADORAS	OTROS EQUIPOS DE PODA	OTRAS MÁQUINAS ARRASTRADAS	TOTAL	
FULGENCIO	0	0	0	0	0	4	4
GAMA	0	0	0	0	0	1	1
GENERAL	0	17	1	6	0	1	25
GEO	0	1	0	0	0	0	1
GILIOLI	0	0	0	0	0	1	1
GOMEZ	0	0	0	0	0	3	3
GONZALEZ	0	0	0	0	0	5	5
G. P. C.	0	0	0	0	0	8	8
GPC	0	0	0	0	0	1	1
GREGOIRE	0	0	0	1	0	0	1
GUERRERO	0	0	0	0	0	3	3
HALCON	0	3	0	0	0	0	3
HARVETEC	0	0	0	0	0	2	2
HERCULANO	0	0	0	0	0	5	5
HERMANOS FRANCH	0	1	0	0	0	0	1
HERMANOS GALIANO	0	1	0	0	0	0	1
HERTOSA	0	0	0	0	0	1	1
HIBEMA	0	0	0	0	0	1	1
HONDA	0	1	0	0	0	0	1
HOULE	0	0	0	0	0	2	2
HOWARD	0	3	0	0	0	0	3
HUSQVARNA	2	0	0	0	0	0	2
IDASS	0	0	0	0	0	1	1
INDUSAGRI	0	0	0	0	0	2	2
INDUSTRIAS DAVID	0	1	0	1	0	0	2
INDUSTRIAS DEL METAL ECOM	0	0	0	0	0	1	1
INFACO	0	0	90	0	0	0	90



MAQUINARIA ARRASTRADA O SUSPENDIDA INSCRITA POR MARCAS

MAQUINARIA NUEVA

Periodo: 01-ENE-2013 al 31-DIC-2013

OTRAS MÁQUINAS ARRASTRADAS Ó SUSPENDIDAS							
MÁQUINAS PARA MADERA	TRITURADORAS DE RESTOS	PODADORAS	PREPODADORAS	OTROS EQUIPOS DE PODA	OTRAS MÁQUINAS ARRASTRADAS	TOTAL	
J. ALMACELLAS	0	0	0	0	0	1	1
JENZ	0	0	0	0	0	3	3
JEULIN	0	0	0	0	0	2	2
JF STOLL	0	0	0	0	0	1	1
J.M.	0	0	0	1	0	0	1
JOHN DEERE	0	0	0	0	0	7	7
JOSKIN	0	0	0	0	0	1	1
JUANSA	0	0	2	0	0	3	5
JUMAR	0	0	0	23	0	0	23
JUSCAFRESA	0	0	0	0	0	4	4
KIOTI	0	0	0	0	0	2	2
KUBOTA	0	0	0	0	0	6	6
KUHN	0	1	0	0	0	7	8
KVERNELAND	0	1	0	0	0	0	1
LAGARDE	0	0	0	1	0	0	1
LINDDANA	0	0	0	0	0	1	1
LIZARAN, TALLERES	0	0	0	0	0	3	3
LOGAR	0	0	0	2	0	0	2
LOPEZ GARRIDO	0	4	0	0	0	14	18
LUCAS G.	0	0	0	0	0	1	1
LUCLAR	0	0	0	0	0	2	2
MACIAS	0	0	0	0	0	3	3
MAEN	0	0	0	0	0	6	6
MAGRISA	0	0	0	0	0	1	1
MAILLEUX	0	0	0	0	0	2	2
MAKATO	0	0	0	0	1	0	1
MAMMUT	0	0	0	0	0	1	1



MAQUINARIA ARRASTRADA O SUSPENDIDA INSCRITA POR MARCAS

MAQUINARIA NUEVA

Periodo: 01-ENE-2013 al 31-DIC-2013

OTRAS MÁQUINAS ARRASTRADAS Ó SUSPENDIDAS							
MÁQUINAS PARA MADERA	TRITURADORAS DE RESTOS	PODADORAS	PREPODADORAS	OTROS EQUIPOS DE PODA	OTRAS MÁQUINAS ARRASTRADAS	TOTAL	
MARNI	0	0	0	0	0	1	1
MASCHIO	0	5	0	0	0	0	5
MASSIL	0	0	0	0	0	1	1
MASTER TALL	0	0	1	0	0	0	1
MCHALE	0	0	0	0	0	2	2
MGE	0	0	0	0	0	11	11
MILA	0	12	0	0	0	2	14
MOGA	0	0	0	0	0	2	2
MORALES	0	0	0	0	0	1	1
MORESIL	0	0	0	0	0	4	4
MX	0	0	0	0	0	11	11
MX (MAILLEUX)	0	0	0	0	0	6	6
NADAL	0	0	0	0	0	1	1
NAVARRO	0	0	0	1	0	0	1
NIUBO	0	30	0	0	0	41	71
OESTAGRIC	0	0	0	2	0	0	2
OLEO-MAC	2	0	0	0	0	0	2
OMAS	0	0	0	0	0	1	1
ORGO	0	0	0	0	0	1	1
ORSI	0	2	0	0	0	0	2
ORTOMECH	0	0	0	0	0	1	1
OSMAQ	0	14	0	0	0	0	14
PELLENC	6	0	21	11	0	7	45
PEREZ SANCHEZ	0	0	0	0	0	1	1
PERIAÑEZ LOPEZ	0	0	0	0	0	2	2
PEZZOLATO	0	0	0	0	0	3	3
PICHON	0	0	0	0	0	1	1



MAQUINARIA ARRASTRADA O SUSPENDIDA INSCRITA POR MARCAS

MAQUINARIA NUEVA

Periodo: 01-ENE-2013 al 31-DIC-2013

OTRAS MÁQUINAS ARRASTRADAS Ó SUSPENDIDAS						
MÁQUINAS PARA MADERA	TRITURADORAS DE RESTOS	PODADORAS	PREPODADORAS	OTROS EQUIPOS DE PODA	OTRAS MÁQUINAS ARRASTRADAS	TOTAL
PICURSA	0	20	0	0	0	20
PIVIDAL	0	0	0	0	0	1
PORTER	0	0	0	0	0	1
PROJET	0	1	0	0	0	1
PROMAGRI	0	2	0	0	0	2
PROVITIS	0	0	0	3	0	3
QUICKE	0	0	0	0	0	3
RECK	0	0	0	0	0	8
RIERA	0	0	0	0	0	2
RINIERI	0	1	0	1	0	3
ROCHA	0	0	0	1	0	1
RODA	0	0	0	0	0	9
RR	0	0	0	0	0	1
SAFLOWERS	0	0	0	0	0	18
SAHER	0	0	3	0	0	3
SAN JORGE	0	0	0	0	0	3
SEGALES	0	0	0	0	0	1
SEKO	0	0	0	0	0	2
SERRAT	0	41	0	0	0	41
SHREDDER- CHIPPER	0	0	0	0	0	1
SICMA	0	1	0	0	0	1
SIGMA4	0	0	0	0	0	1
SPEDO	0	1	0	0	0	2
STAGRIC	0	0	0	9	0	9
STIHL	10	0	2	0	0	14
STOLL	0	0	0	0	0	19
STORTI	0	0	0	0	0	1



MAQUINARIA ARRASTRADA O SUSPENDIDA INSCRITA POR MARCAS

MAQUINARIA NUEVA

Periodo: 01-ENE-2013 al 31-DIC-2013

OTRAS MÁQUINAS ARRASTRADAS Ó SUSPENDIDAS							
MÁQUINAS PARA MADERA	TRITURADORAS DE RESTOS	PODADORAS	PREPODADORAS	OTROS EQUIPOS DE PODA	OTRAS MÁQUINAS ARRASTRADAS	TOTAL	
SUIRE	0	0	0	0	0	3	3
TANCO	0	0	0	0	0	2	2
TATOMA	0	0	0	0	0	21	21
TAUN	0	0	0	0	0	1	1
TDI	0	0	0	0	0	1	1
TEAGLE	0	0	0	0	0	1	1
TECNOAGRI	0	0	0	0	0	3	3
TECNOAGRICOLA	0	0	0	0	0	1	1
TENIAS	0	0	0	0	0	169	169
T.H.M.	0	1	0	0	0	1	2
TJL	0	0	0	0	0	3	3
TMC CANCELA	0	20	0	0	0	1	21
T.N.	0	0	0	0	0	2	2
TORDABLE	0	0	0	0	0	1	1
TORPEDO	0	2	0	0	0	0	2
TORRES	0	0	0	0	0	1	1
TORT	0	0	0	0	0	1	1
TRANSFMET-EDUARD	0	0	0	0	0	1	1
TRIOLIET	0	0	0	0	0	4	4
TROYA	0	1	0	0	0	0	1
U.EMME	0	0	0	0	0	1	1
V.B.C.	0	0	0	0	0	1	1
VIBROMART	0	0	0	0	0	1	1
VOGEL-NOOT	0	1	0	0	0	0	1
WALLNER LANDTECHNIK KG	0	0	0	0	1	0	1
WOLAGRI	0	0	0	0	0	1	1
ZANON	0	16	0	0	0	0	16



MAQUINARIA ARRASTRADA O SUSPENDIDA INSCRITA POR MARCAS

MAQUINARIA NUEVA

Periodo: 01-ENE-2013 al 31-DIC-2013

	OTRAS MÁQUINAS ARRASTRADAS Ó SUSPENDIDAS						
	MÁQUINAS PARA MADERA	TRITURADORAS DE RESTOS	PODADORAS	PREPODADORAS	OTROS EQUIPOS DE PODA	OTRAS MÁQUINAS ARRASTRADAS	TOTAL
ZEPPELIN	0	3	0	0	0	0	3
TOTAL	20	321	199	75	5	787	1407

ANEXO Nº 13

EVOLUCION DE INSCRPCIONES (1998-2013)

TRACTORES NUEVOS INSCRITOS

1998 - 2013

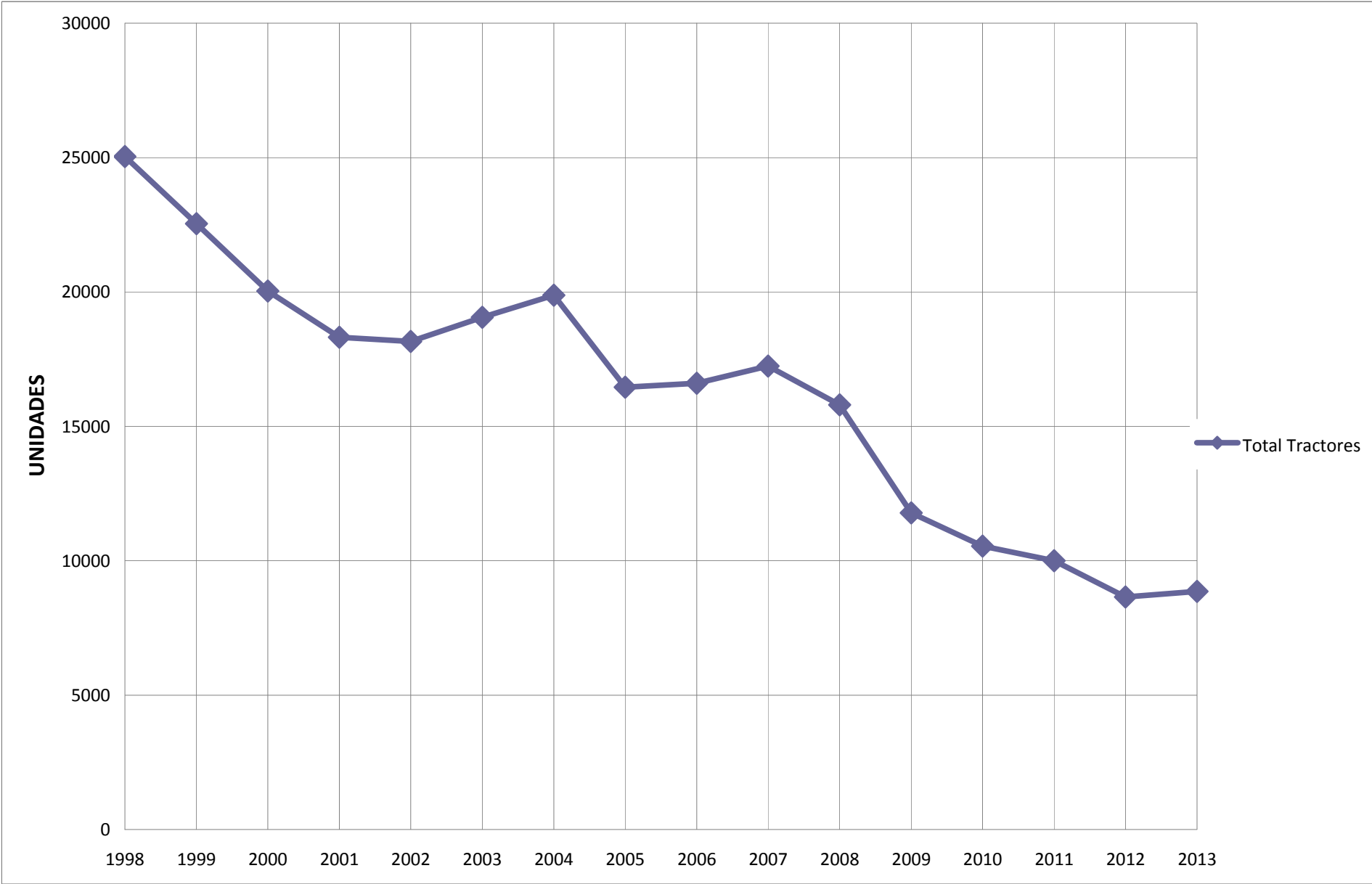

MAQUINARIA AUTOMOTRIZ Y COSECHADORAS DE CEREALES

1998 - 2013

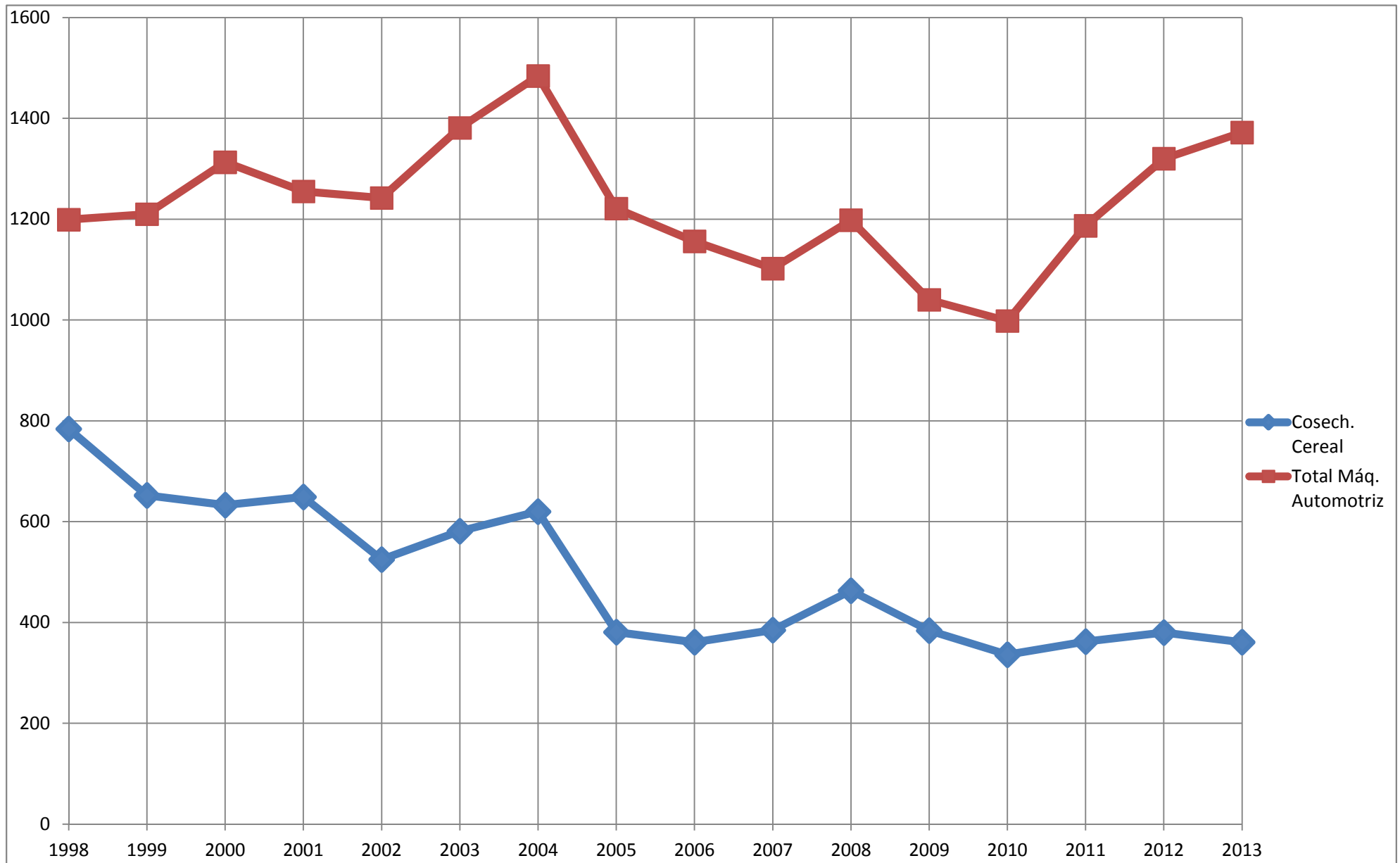

En el total de máquinas automotrices, no se han considerado los motocultores y motomáquinas

TRACTORES
INSCRIPCIÓN POR LOCALIZACIÓN GEOGRÁFICA
AÑO 2013

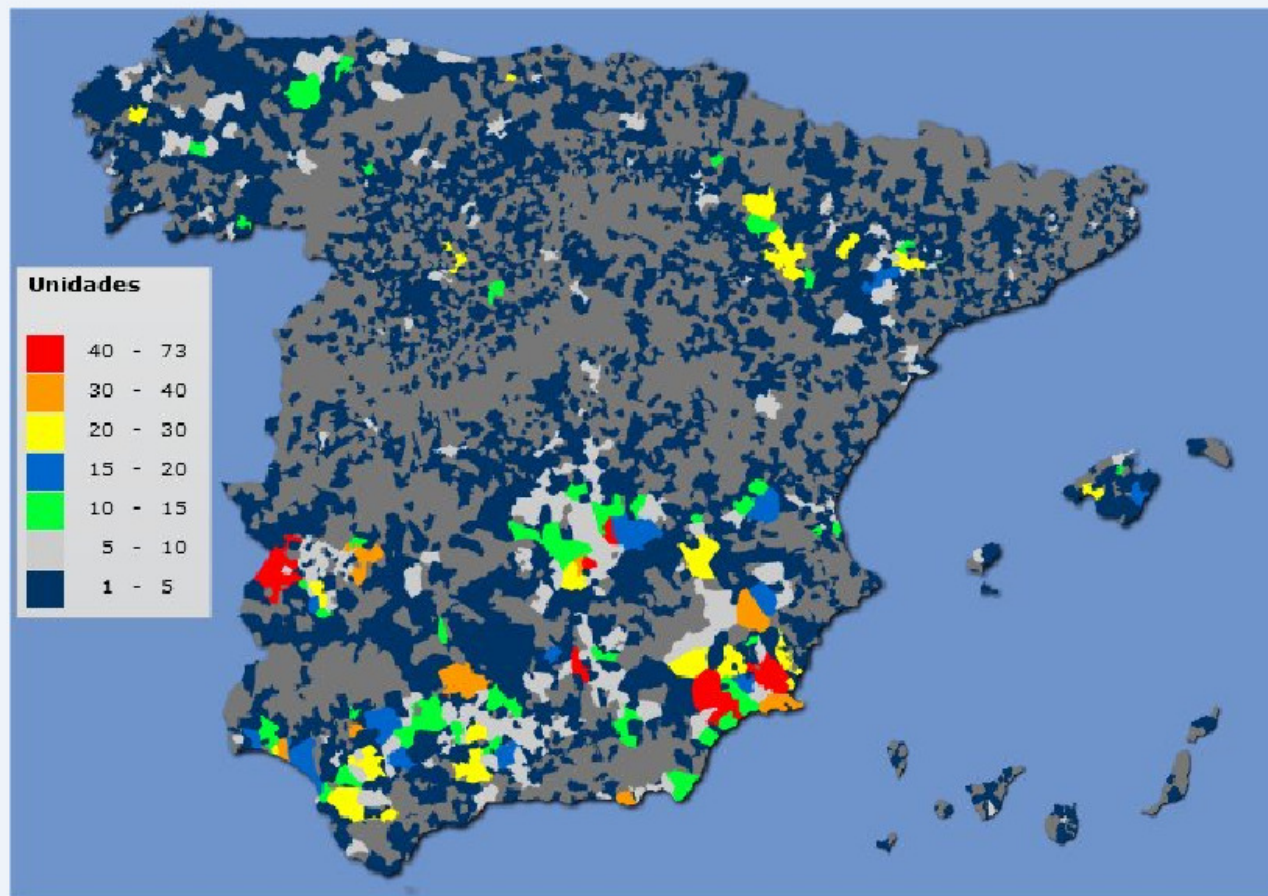

COSECHADORAS DE CEREALES
INSCRIPCIÓN POR LOCALIZACIÓN GEOGRÁFICA
AÑO 2013

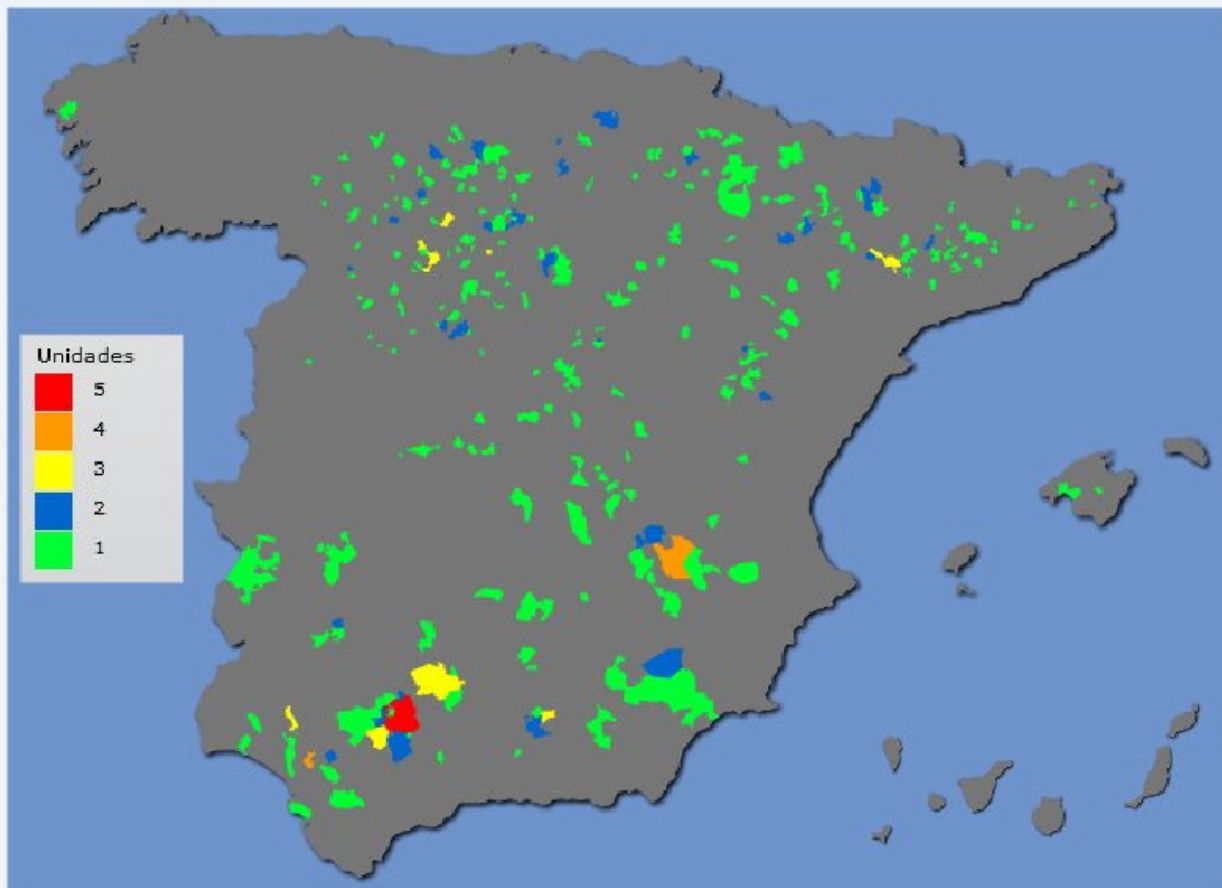

ANEXO Nº 14

EVOLUCION DEL TOTAL DE MAQUINARIA EN 2013 RESPECTO DE 2012

▶ NACIONAL

▶ CC.AA.



EVOLUCIÓN DE LA MAQUINARIA NUEVA INSCRITA

TOTAL NACIONAL

Período : 01/ENE a 31/DIC

TIPO DE MÁQUINA	2013	2012	%
TRACTORES	8.859	8.623	2,74
TRACTORES DE RUEDAS	8.684	8.514	2,00
CADENAS	55	84	-34,52
OTROS	120	25	380,00
MAQUINARIA AUTOMOTRIZ	1.372	1.318	4,10
DE RECOLECCION	628	609	3,12
EQUIPOS DE CARGA	353	289	22,15
TRACTOCARROS	43	45	-4,44
MOTOCULTORES Y MOTOMAQUINAS	287	316	-9,18
OTRAS	61	59	3,39
MAQUINARIA ARRASTRADA O SUSPENDIDA	11.216	12.227	-8,27
MAQUINARIA DE PREPARACION Y TRABAJO DEL SUELO	2.128	2.455	-13,32
EQUIPOS PARA SIEMBRA Y PLANTACION	641	698	-8,17
EQUIPOS DE TRATAMIENTOS	3.256	3.290	-1,03
EQUIPOS PARA APORTE DE FERTILIZANTES Y AGUA	1.954	1.995	-2,06
EQUIPOS DE RECOLECCION	1.830	2.042	-10,38
OTRAS	1.407	1.747	-19,46
REMOLQUES	5.574	4.785	16,49
OTRAS MAQUINAS	208	608	-65,79
TOTAL MÁQUINAS	27.229	27.561	-1,20

EVOLUCIÓN DE LA MAQUINARIA NUEVA INSCRITA POR COMUNIDAD AUTÓNOMA

Período : 01/ENE a 31/DIC

Andalucía

TIPO DE MÁQUINA	2013	2012	%
TRACTORES	1.714	1.866	-8,15
TRACTORES DE RUEDAS	1.618	1.785	-9,36
CADENAS	47	74	-36,49
OTROS	49	7	600,00
MAQUINARIA AUTOMOTRIZ	200	181	10,50
DE RECOLECCION	88	83	6,02
EQUIPOS DE CARGA	85	67	26,87
TRACTOCARROS	3	12	-75,00
MOTOCULTORES Y MOTOMAQUINAS	23	18	27,78
OTRAS	1	1	0,00
MAQUINARIA ARRASTRADA O SUSPENDIDA	1.353	2.236	-39,49
MAQUINARIA DE PREPARACION Y TRABAJO DEL SUELO	184	340	-45,88
EQUIPOS PARA SIEMBRA Y PLANTACION	24	53	-54,72
EQUIPOS DE TRATAMIENTOS	725	827	-12,33
EQUIPOS PARA APORTE DE FERTILIZANTES Y AGUA	101	145	-30,34
EQUIPOS DE RECOLECCION	122	342	-64,33
OTRAS	197	529	-62,76
REMOLQUES	1.116	867	28,72
OTRAS MAQUINAS	5	37	-86,49
TOTAL AUTONOMÍA	4.388	5.187	-15,4



EVOLUCIÓN DE LA MAQUINARIA NUEVA INSCRITA POR COMUNIDAD AUTÓNOMA

Período : 01/ENE a 31/DIC

Aragón

TIPO DE MÁQUINA	2013	2012	%
TRACTORES	684	640	6,88
TRACTORES DE RUEDAS	681	639	6,57
OTROS	3	1	200,00
MAQUINARIA AUTOMOTRIZ	99	104	-4,81
DE RECOLECCION	57	76	-25,00
EQUIPOS DE CARGA	37	23	60,87
TRACTOCARROS	0	1	-100,00
MOTOCULTORES Y MOTOMAQUINAS	3	2	50,00
OTRAS	2	2	0,00
MAQUINARIA ARRASTRADA O SUSPENDIDA	1.029	816	26,10
MAQUINARIA DE PREPARACION Y TRABAJO DEL SUELO	193	176	9,66
EQUIPOS PARA SIEMBRA Y PLANTACION	98	75	30,67
EQUIPOS DE TRATAMIENTOS	245	193	26,94
EQUIPOS PARA APORTE DE FERTILIZANTES Y AGUA	237	171	38,60
EQUIPOS DE RECOLECCION	145	110	31,82
OTRAS	111	91	21,98
REMOLQUES	482	304	58,55
OTRAS MAQUINAS	6	5	20,00
TOTAL AUTONOMÍA	2.300	1.869	23,06

EVOLUCIÓN DE LA MAQUINARIA NUEVA INSCRITA POR COMUNIDAD AUTÓNOMA

Período : 01/ENE a 31/DIC

Principado de Asturias

TIPO DE MÁQUINA	2013	2012	%
TRACTORES	184	116	58,62
TRACTORES DE RUEDAS	177	115	53,91
OTROS	7	1	600,00
MAQUINARIA AUTOMOTRIZ	30	9	233,33
DE RECOLECCION	3	2	50,00
EQUIPOS DE CARGA	3	2	50,00
TRACTOCARROS	12	4	200,00
MOTOCULTORES Y MOTOMAQUINAS	11	1	1.000,00
OTRAS	1	0	100,00
MAQUINARIA ARRASTRADA O SUSPENDIDA	316	117	170,09
MAQUINARIA DE PREPARACION Y TRABAJO DEL SUELO	29	6	383,33
EQUIPOS PARA SIEMBRA Y PLANTACION	2	0	100,00
EQUIPOS DE TRATAMIENTOS	16	5	220,00
EQUIPOS PARA APORTE DE FERTILIZANTES Y AGUA	62	44	40,91
EQUIPOS DE RECOLECCION	147	56	162,50
OTRAS	60	6	900,00
REMOLQUES	65	74	-12,16
OTRAS MAQUINAS	1	1	0,00
TOTAL AUTONOMÍA	596	317	88,01

EVOLUCIÓN DE LA MAQUINARIA NUEVA INSCRITA POR COMUNIDAD AUTÓNOMA

Período : 01/ENE a 31/DIC

Illes Balears

TIPO DE MÁQUINA	2013	2012	%
TRACTORES	164	170	-3,53
TRACTORES DE RUEDAS	162	169	-4,14
OTROS	2	1	100,00
MAQUINARIA AUTOMOTRIZ	8	5	60,00
DE RECOLECCION	2	4	-50,00
EQUIPOS DE CARGA	2	1	100,00
MOTOCULTORES Y MOTOMAQUINAS	4	0	100,00
MAQUINARIA ARRASTRADA O SUSPENDIDA	168	108	55,56
MAQUINARIA DE PREPARACION Y TRABAJO DEL SUELO	50	26	92,31
EQUIPOS PARA SIEMBRA Y PLANTACION	13	3	333,33
EQUIPOS DE TRATAMIENTOS	23	20	15,00
EQUIPOS PARA APORTE DE FERTILIZANTES Y AGUA	18	7	157,14
EQUIPOS DE RECOLECCION	20	29	-31,03
OTRAS	44	23	91,30
REMOLQUES	29	29	0,00
OTRAS MAQUINAS	6	5	20,00
TOTAL AUTONOMÍA	375	317	18,3

EVOLUCIÓN DE LA MAQUINARIA NUEVA INSCRITA POR COMUNIDAD AUTÓNOMA

Período : 01/ENE a 31/DIC

Canarias

TIPO DE MÁQUINA	2013	2012	%
TRACTORES	87	86	1,16
TRACTORES DE RUEDAS	87	86	1,16
MAQUINARIA AUTOMOTRIZ	121	55	120,00
DE RECOLECCION	68	2	3.300,00
EQUIPOS DE CARGA	30	19	57,89
TRACTOCARROS	1	2	-50,00
MOTOCULTORES Y MOTOMAQUINAS	18	31	-41,94
OTRAS	4	1	300,00
MAQUINARIA ARRASTRADA O SUSPENDIDA	234	213	9,86
MAQUINARIA DE PREPARACION Y TRABAJO DEL SUELO	83	76	9,21
EQUIPOS PARA SIEMBRA Y PLANTACION	16	17	-5,88
EQUIPOS DE TRATAMIENTOS	73	60	21,67
EQUIPOS PARA APORTE DE FERTILIZANTES Y AGUA	6	6	0,00
EQUIPOS DE RECOLECCION	14	20	-30,00
OTRAS	42	34	23,53
REMOLQUES	7	5	40,00
OTRAS MAQUINAS	49	44	11,36
TOTAL AUTONOMÍA	498	403	23,57

EVOLUCIÓN DE LA MAQUINARIA NUEVA INSCRITA POR COMUNIDAD AUTÓNOMA

Período : 01/ENE a 31/DIC

Cantabria

TIPO DE MÁQUINA	2013	2012	%
TRACTORES	76	65	16,92
TRACTORES DE RUEDAS	75	64	17,19
CADENAS	1	1	0,00
MAQUINARIA AUTOMOTRIZ	24	34	-29,41
DE RECOLECCION	2	2	0,00
EQUIPOS DE CARGA	2	5	-60,00
TRACTOCARROS	1	4	-75,00
MOTOCULTORES Y MOTOMAQUINAS	16	18	-11,11
OTRAS	3	5	-40,00
MAQUINARIA ARRASTRADA O SUSPENDIDA	315	198	59,09
MAQUINARIA DE PREPARACION Y TRABAJO DEL SUELO	32	22	45,45
EQUIPOS PARA SIEMBRA Y PLANTACION	1	3	-66,67
EQUIPOS DE TRATAMIENTOS	4	6	-33,33
EQUIPOS PARA APORTE DE FERTILIZANTES Y AGUA	32	28	14,29
EQUIPOS DE RECOLECCION	182	110	65,45
OTRAS	64	29	120,69
REMOLQUES	18	23	-21,74
OTRAS MAQUINAS	39	46	-15,22
TOTAL AUTONOMÍA	472	366	28,96

EVOLUCIÓN DE LA MAQUINARIA NUEVA INSCRITA POR COMUNIDAD AUTÓNOMA

Período : 01/ENE a 31/DIC

Castilla y León

TIPO DE MÁQUINA	2013	2012	%
TRACTORES	1.319	1.289	2,33
TRACTORES DE RUEDAS	1.308	1.285	1,79
CADENAS	0	1	-100,00
OTROS	11	3	266,67
MAQUINARIA AUTOMOTRIZ	252	244	3,28
DE RECOLECCION	147	157	-6,37
EQUIPOS DE CARGA	93	72	29,17
TRACTOCARROS	0	1	-100,00
MOTOCULTORES Y MOTOMAQUINAS	8	9	-11,11
OTRAS	4	5	-20,00
MAQUINARIA ARRASTRADA O SUSPENDIDA	2.134	2.776	-23,13
MAQUINARIA DE PREPARACION Y TRABAJO DEL SUELO	456	727	-37,28
EQUIPOS PARA SIEMBRA Y PLANTACION	238	335	-28,96
EQUIPOS DE TRATAMIENTOS	430	501	-14,17
EQUIPOS PARA APORTE DE FERTILIZANTES Y AGUA	538	559	-3,76
EQUIPOS DE RECOLECCION	386	487	-20,74
OTRAS	86	167	-48,50
REMOLQUES	1.003	924	8,55
OTRAS MAQUINAS	23	363	-93,66
TOTAL AUTONOMÍA	4.731	5.596	-15,46



EVOLUCIÓN DE LA MAQUINARIA NUEVA INSCRITA POR COMUNIDAD AUTÓNOMA

Período : 01/ENE a 31/DIC

Castilla - La Mancha

TIPO DE MÁQUINA	2013	2012	%
TRACTORES	1.157	1.084	6,73
TRACTORES DE RUEDAS	1.146	1.083	5,82
CADENAS	0	1	-100,00
OTROS	11	0	100,00
MAQUINARIA AUTOMOTRIZ	119	109	9,17
DE RECOLECCION	91	90	1,11
EQUIPOS DE CARGA	24	15	60,00
TRACTOCARROS	0	3	-100,00
MOTOCULTORES Y MOTOMAQUINAS	1	0	100,00
OTRAS	3	1	200,00
MAQUINARIA ARRASTRADA O SUSPENDIDA	1.308	1.232	6,17
MAQUINARIA DE PREPARACION Y TRABAJO DEL SUELO	220	200	10,00
EQUIPOS PARA SIEMBRA Y PLANTACION	48	32	50,00
EQUIPOS DE TRATAMIENTOS	515	522	-1,34
EQUIPOS PARA APORTE DE FERTILIZANTES Y AGUA	284	239	18,83
EQUIPOS DE RECOLECCION	170	172	-1,16
OTRAS	71	67	5,97
REMOLQUES	881	674	30,71
OTRAS MAQUINAS	9	7	28,57
TOTAL AUTONOMÍA	3.474	3.106	11,85

EVOLUCIÓN DE LA MAQUINARIA NUEVA INSCRITA POR COMUNIDAD AUTÓNOMA

Período : 01/ENE a 31/DIC

Cataluña

TIPO DE MÁQUINA	2013	2012	%
TRACTORES	830	696	19,25
TRACTORES DE RUEDAS	822	694	18,44
CADENAS	0	1	-100,00
OTROS	8	1	700,00
MAQUINARIA AUTOMOTRIZ	112	118	-5,08
DE RECOLECCION	53	66	-19,70
EQUIPOS DE CARGA	46	42	9,52
TRACTOCARROS	4	4	0,00
MOTOCULTORES Y MOTOMAQUINAS	8	3	166,67
OTRAS	1	3	-66,67
MAQUINARIA ARRASTRADA O SUSPENDIDA	766	885	-13,45
MAQUINARIA DE PREPARACION Y TRABAJO DEL SUELO	73	97	-24,74
EQUIPOS PARA SIEMBRA Y PLANTACION	47	48	-2,08
EQUIPOS DE TRATAMIENTOS	208	224	-7,14
EQUIPOS PARA APORTE DE FERTILIZANTES Y AGUA	121	142	-14,79
EQUIPOS DE RECOLECCION	150	185	-18,92
OTRAS	167	189	-11,64
REMOLQUES	276	301	-8,31
OTRAS MAQUINAS	1	4	-75,00
TOTAL AUTONOMÍA	1.985	2.004	-,95

EVOLUCIÓN DE LA MAQUINARIA NUEVA INSCRITA POR COMUNIDAD AUTÓNOMA

Período : 01/ENE a 31/DIC

Comunitat Valenciana

TIPO DE MÁQUINA	2013	2012	%
TRACTORES	438	448	-2,23
TRACTORES DE RUEDAS	436	448	-2,68
OTROS	2	0	100,00
MAQUINARIA AUTOMOTRIZ	17	23	-26,09
DE RECOLECCION	6	7	-14,29
EQUIPOS DE CARGA	3	8	-62,50
TRACTOCARROS	3	0	100,00
MOTOCULTORES Y MOTOMAQUINAS	4	6	-33,33
OTRAS	1	2	-50,00
MAQUINARIA ARRASTRADA O SUSPENDIDA	384	399	-3,76
MAQUINARIA DE PREPARACION Y TRABAJO DEL SUELO	30	37	-18,92
EQUIPOS PARA SIEMBRA Y PLANTACION	5	0	100,00
EQUIPOS DE TRATAMIENTOS	245	233	5,15
EQUIPOS PARA APORTE DE FERTILIZANTES Y AGUA	47	35	34,29
EQUIPOS DE RECOLECCION	12	20	-40,00
OTRAS	45	74	-39,19
REMOLQUES	191	153	24,84
OTRAS MAQUINAS	6	6	0,00
TOTAL AUTONOMÍA	1.036	1.029	,68

EVOLUCIÓN DE LA MAQUINARIA NUEVA INSCRITA POR COMUNIDAD AUTÓNOMA

Período : 01/ENE a 31/DIC

Extremadura

TIPO DE MÁQUINA	2013	2012	%
TRACTORES	565	570	-0,88
TRACTORES DE RUEDAS	554	563	-1,60
CADENAS	4	3	33,33
OTROS	7	4	75,00
MAQUINARIA AUTOMOTRIZ	41	36	13,89
DE RECOLECCION	27	24	12,50
EQUIPOS DE CARGA	2	5	-60,00
TRACTOCARROS	5	1	400,00
MOTOCULTORES Y MOTOMAQUINAS	4	5	-20,00
OTRAS	3	1	200,00
MAQUINARIA ARRASTRADA O SUSPENDIDA	627	845	-25,80
MAQUINARIA DE PREPARACION Y TRABAJO DEL SUELO	159	215	-26,05
EQUIPOS PARA SIEMBRA Y PLANTACION	35	30	16,67
EQUIPOS DE TRATAMIENTOS	220	269	-18,22
EQUIPOS PARA APORTE DE FERTILIZANTES Y AGUA	55	78	-29,49
EQUIPOS DE RECOLECCION	75	92	-18,48
OTRAS	83	161	-48,45
REMOLQUES	373	267	39,70
OTRAS MAQUINAS	36	27	33,33
TOTAL AUTONOMÍA	1.642	1.745	-5,9

EVOLUCIÓN DE LA MAQUINARIA NUEVA INSCRITA POR COMUNIDAD AUTÓNOMA

Período : 01/ENE a 31/DIC

Galicia

TIPO DE MÁQUINA	2013	2012	%
TRACTORES	570	723	-21,16
TRACTORES DE RUEDAS	564	721	-21,78
CADENAS	0	1	-100,00
OTROS	6	1	500,00
MAQUINARIA AUTOMOTRIZ	242	267	-9,36
DE RECOLECCION	24	22	9,09
EQUIPOS DE CARGA	6	11	-45,45
TRACTOCARROS	9	2	350,00
MOTOCULTORES Y MOTOMAQUINAS	179	212	-15,57
OTRAS	24	20	20,00
MAQUINARIA ARRASTRADA O SUSPENDIDA	765	981	-22,02
MAQUINARIA DE PREPARACION Y TRABAJO DEL SUELO	125	147	-14,97
EQUIPOS PARA SIEMBRA Y PLANTACION	15	21	-28,57
EQUIPOS DE TRATAMIENTOS	97	102	-4,90
EQUIPOS PARA APORTE DE FERTILIZANTES Y AGUA	272	352	-22,73
EQUIPOS DE RECOLECCION	192	256	-25,00
OTRAS	64	103	-37,86
REMOLQUES	739	867	-14,76
OTRAS MAQUINAS	3	7	-57,14
TOTAL AUTONOMÍA	2.319	2.845	-18,49



EVOLUCIÓN DE LA MAQUINARIA NUEVA INSCRITA POR COMUNIDAD AUTÓNOMA

Período : 01/ENE a 31/DIC

Comunidad de Madrid

TIPO DE MÁQUINA	2013	2012	%
TRACTORES	78	66	18,18
TRACTORES DE RUEDAS	73	66	10,61
OTROS	5	0	100,00
MAQUINARIA AUTOMOTRIZ	11	4	175,00
DE RECOLECCION	6	1	500,00
TRACTOCARROS	3	2	50,00
OTRAS	2	1	100,00
MAQUINARIA ARRASTRADA O SUSPENDIDA	49	60	-18,33
MAQUINARIA DE PREPARACION Y TRABAJO DEL SUELO	14	20	-30,00
EQUIPOS PARA SIEMBRA Y PLANTACION	6	4	50,00
EQUIPOS DE TRATAMIENTOS	6	14	-57,14
EQUIPOS PARA APORTE DE FERTILIZANTES Y AGUA	9	15	-40,00
EQUIPOS DE RECOLECCION	11	6	83,33
OTRAS	3	1	200,00
REMOLQUES	35	22	59,09
TOTAL AUTONOMÍA	173	152	13,82

EVOLUCIÓN DE LA MAQUINARIA NUEVA INSCRITA POR COMUNIDAD AUTÓNOMA

Período : 01/ENE a 31/DIC

Region de Murcia

TIPO DE MÁQUINA	2013	2012	%
TRACTORES	513	313	63,90
TRACTORES DE RUEDAS	506	312	62,18
CADENAS	3	1	200,00
OTROS	4	0	100,00
MAQUINARIA AUTOMOTRIZ	34	57	-40,35
DE RECOLECCION	17	35	-51,43
EQUIPOS DE CARGA	5	4	25,00
MOTOCULTORES Y MOTOMAQUINAS	2	4	-50,00
OTRAS	10	14	-28,57
MAQUINARIA ARRASTRADA O SUSPENDIDA	864	428	101,87
MAQUINARIA DE PREPARACION Y TRABAJO DEL SUELO	293	149	96,64
EQUIPOS PARA SIEMBRA Y PLANTACION	28	15	86,67
EQUIPOS DE TRATAMIENTOS	236	119	98,32
EQUIPOS PARA APORTE DE FERTILIZANTES Y AGUA	41	30	36,67
EQUIPOS DE RECOLECCION	59	19	210,53
OTRAS	207	96	115,63
REMOLQUES	119	59	101,69
OTRAS MAQUINAS	15	19	-21,05
TOTAL AUTONOMÍA	1.545	876	76,37

EVOLUCIÓN DE LA MAQUINARIA NUEVA INSCRITA POR COMUNIDAD AUTÓNOMA

Período : 01/ENE a 31/DIC

Comunidad Foral de Navarra

TIPO DE MÁQUINA	2013	2012	%
TRACTORES	194	184	5,43
TRACTORES DE RUEDAS	192	182	5,49
OTROS	2	2	0,00
MAQUINARIA AUTOMOTRIZ	32	35	-8,57
DE RECOLECCION	22	25	-12,00
EQUIPOS DE CARGA	9	7	28,57
TRACTOCARROS	1	0	100,00
MOTOCULTORES Y MOTOMAQUINAS	0	3	-100,00
MAQUINARIA ARRASTRADA O SUSPENDIDA	291	302	-3,64
MAQUINARIA DE PREPARACION Y TRABAJO DEL SUELO	53	81	-34,57
EQUIPOS PARA SIEMBRA Y PLANTACION	20	21	-4,76
EQUIPOS DE TRATAMIENTOS	65	52	25,00
EQUIPOS PARA APORTE DE FERTILIZANTES Y AGUA	67	68	-1,47
EQUIPOS DE RECOLECCION	60	46	30,43
OTRAS	26	34	-23,53
REMOLQUES	108	91	18,68
OTRAS MAQUINAS	2	7	-71,43
TOTAL AUTONOMÍA	627	619	1,29

EVOLUCIÓN DE LA MAQUINARIA NUEVA INSCRITA POR COMUNIDAD AUTÓNOMA

Período : 01/ENE a 31/DIC

Pais Vasco

TIPO DE MÁQUINA	2013	2012	%
TRACTORES	161	168	-4,17
TRACTORES DE RUEDAS	158	163	-3,07
CADENAS	0	1	-100,00
OTROS	3	4	-25,00
MAQUINARIA AUTOMOTRIZ	16	29	-44,83
DE RECOLECCION	5	10	-50,00
EQUIPOS DE CARGA	5	6	-16,67
TRACTOCARROS	1	9	-88,89
MOTOCULTORES Y MOTOMAQUINAS	4	1	300,00
OTRAS	1	3	-66,67
MAQUINARIA ARRASTRADA O SUSPENDIDA	273	224	21,88
MAQUINARIA DE PREPARACION Y TRABAJO DEL SUELO	53	40	32,50
EQUIPOS PARA SIEMBRA Y PLANTACION	27	20	35,00
EQUIPOS DE TRATAMIENTOS	46	35	31,43
EQUIPOS PARA APORTE DE FERTILIZANTES Y AGUA	37	38	-2,63
EQUIPOS DE RECOLECCION	67	71	-5,63
OTRAS	43	20	115,00
REMOLQUES	65	64	1,56
OTRAS MAQUINAS	2	0	100,00
TOTAL AUTONOMÍA	517	485	6,6



EVOLUCIÓN DE LA MAQUINARIA NUEVA INSCRITA POR COMUNIDAD AUTÓNOMA

Período : 01/ENE a 31/DIC

La Rioja

TIPO DE MÁQUINA	2013	2012	%
TRACTORES	125	139	-10,07
TRACTORES DE RUEDAS	125	139	-10,07
MAQUINARIA AUTOMOTRIZ	14	8	75,00
DE RECOLECCION	10	3	233,33
EQUIPOS DE CARGA	1	2	-50,00
MOTOCULTORES Y MOTOMAQUINAS	2	3	-33,33
OTRAS	1	0	100,00
MAQUINARIA ARRASTRADA O SUSPENDIDA	340	407	-16,46
MAQUINARIA DE PREPARACION Y TRABAJO DEL SUELO	81	96	-15,63
EQUIPOS PARA SIEMBRA Y PLANTACION	18	21	-14,29
EQUIPOS DE TRATAMIENTOS	102	108	-5,56
EQUIPOS PARA APORTE DE FERTILIZANTES Y AGUA	27	38	-28,95
EQUIPOS DE RECOLECCION	18	21	-14,29
OTRAS	94	123	-23,58
REMOLQUES	67	61	9,84
OTRAS MAQUINAS	5	30	-83,33
TOTAL AUTONOMÍA	551	645	-14,57

ANEXO Nº 15

**PARQUE DE MAQUINARIA AGRICOLA
AUTOMOTRIZ**

CENSO DE MAQUINARIA AGRÍCOLA AUTOMOTRIZ AL 31-12-2013								
	TRACTORES CADENAS		TRACTORES RUEDAS		OTROS TRACTORES		TOTAL TRACTORES	
	UNIDADES	kW	UNIDADES	kW	UNIDADES	kW	UNIDADES	kW
Almería	868	42.510	11.968	358.223	4	206	12.840	400.939
Cádiz	3.786	171.692	8.917	429.603	1	14	12.704	601.308
Córdoba	9.192	417.642	23.307	1.035.845	4	134	32.503	1.453.621
Granada	3.643	187.092	16.394	673.844	5	128	20.042	861.063
Huelva	703	36.568	11.214	477.487	4	101	11.921	514.157
Jaén	5.230	246.652	22.209	934.416	39	626	27.478	1.181.695
Málaga	2.361	116.569	9.458	468.889	1	16	11.820	585.474
Sevilla	3.320	160.990	31.304	1.713.857	1	-2	34.625	1.874.845
Andalucía	29.103	1.379.715	134.771	6.092.165	59	1.222	163.933	7.473.102
Huesca	199	12.409	24.415	1.459.669	2	163	24.616	1.472.241
Teruel	26	1.454	16.030	878.962	1	79	16.057	880.495
Zaragoza	596	24.235	33.234	1.912.477	4	309	33.834	1.937.021
Aragón	821	38.098	73.679	4.251.109	7	550	74.507	4.289.757
Principado de Asturias	36	2.224	27.452	964.253	7	346	27.495	966.823
Illes Balears	109	3.963	22.888	801.829	5	93	23.002	805.885
Las Palmas	8	246	1.719	62.056	0	0	1.727	62.302
Santa Cruz de Tenerife	38	1.868	2.353	64.336	0	0	2.391	66.205
Canarias	46	2.114	4.072	126.393	0	0	4.118	128.507
Cantabria	3	204	8.437	350.689	0	0	8.440	350.892
Ávila	21	1.014	9.211	516.863	1	12	9.233	517.889
Burgos	33	1.629	22.655	1.516.441	5	895	22.693	1.518.965
León	105	3.606	29.274	1.489.454	0	0	29.379	1.493.061
Palencia	52	4.182	14.138	1.000.349	1	88	14.191	1.004.619
Salamanca	37	1.948	16.438	936.201	1	79	16.476	938.228
Segovia	3	283	12.548	782.611	5	727	12.556	783.621
Soria	33	2.552	8.385	659.065	4	355	8.422	661.971
Valladolid	28	1.626	18.390	1.225.288	1	87	18.419	1.227.000
Zamora	27	1.513	20.683	1.138.121	5	211	20.715	1.139.846
Castilla y León	339	18.354	151.722	9.264.392	23	2.453	152.084	9.285.200
Albacete	188	9.119	29.511	1.493.386	4	462	29.703	1.502.967
Ciudad Real	246	13.857	35.752	1.933.825	8	312	36.006	1.947.995
Cuenca	161	7.525	31.538	1.716.872	2	126	31.701	1.724.524
Guadalajara	39	2.080	8.948	623.508	1	81	8.988	625.669
Toledo	131	7.735	37.974	1.955.508	3	183	38.108	1.963.425
Castilla - La Mancha	765	40.316	143.723	7.723.100	18	1.164	144.506	7.764.580
Barcelona	230	6.555	21.731	968.534	4	206	21.965	975.295
Girona	81	3.212	17.411	799.409	2	96	17.494	802.716
Lleida	97	4.863	42.474	1.997.239	7	515	42.578	2.002.616
Tarragona	117	3.634	27.822	1.050.677	0	0	27.939	1.054.310
Cataluña	525	18.263	109.438	4.815.859	13	816	109.976	4.834.938
Alicante/Alacant	417	13.433	17.837	657.400	1	4	18.255	670.838
Castellón/Castelló	44	2.027	14.348	527.249	-1	-14	14.391	529.262
Valencia/València	494	18.364	33.735	1.123.854	1	104	34.230	1.142.321
Comunitat Valenciana	955	33.824	65.920	2.308.502	1	94	66.876	2.342.421
Badajoz	311	18.341	34.929	1.920.638	8	288	35.248	1.939.267
Cáceres	368	21.204	17.304	837.660	2	53	17.674	858.917
Extremadura	679	39.546	52.233	2.758.298	10	342	52.922	2.798.185
A Coruña	18	902	54.859	2.346.856	7	773	54.884	2.348.531
Lugo	12	576	52.366	2.303.964	7	451	52.385	2.304.992
Ourense	14	616	22.032	764.389	2	24	22.048	765.029
Pontevedra	12	549	28.946	973.777	0	0	28.958	974.326
Galicia	56	2.643	158.203	6.388.986	16	1.249	158.275	6.392.878
Comunidad de Madrid	175	11.590	11.654	569.322	7	181	11.836	581.094
Region de Murcia	559	25.818	22.630	1.165.937	7	545	23.196	1.192.300
Comunidad Foral de Navarra	73	3.296	16.545	998.737	4	205	16.622	1.002.238
Araba/Álava	10	353	8.007	404.156	1	35	8.018	404.544
Gipuzkoa	36	1.592	5.383	151.850	7	223	5.426	153.664
Bizkaia	6	362	6.121	161.346	2	33	6.129	161.741
Pais Vasco	52	2.307	19.511	717.352	10	291	19.573	719.950
La Rioja	8	504	15.003	760.343	0	0	15.011	760.847
España	34.304	1.622.778	1.037.881	50.057.264	187	9.552	1.072.372	51.689.592

CENSO DE MAQUINARIA AGRÍCOLA AUTOMOTRIZ AL 31-12-2013								
	COSECH. CEREALES		COSECH. FORRAJE		COSECH. REMOLACHA		COSECH. HORTALIZAS	
	UNIDADES	kW	UNIDADES	kW	UNIDADES	kW	UNIDADES	kW
Almería	173	17.851	1	117	0	0	4	188
Cádiz	491	42.431	12	1.897	55	5.712	9	1.177
Córdoba	1.002	107.954	28	5.260	15	660	8	563
Granada	720	57.806	24	2.245	0	0	0	0
Huelva	170	18.650	0	0	0	0	0	0
Jaén	279	27.870	4	733	23	2.234	0	0
Málaga	273	31.443	3	661	0	0	1	29
Sevilla	1.881	230.544	14	2.797	71	7.032	61	5.808
Andalucía	4.989	534.550	86	13.710	164	15.638	83	7.764
Huesca	3.226	240.188	21	2.802	0	0	2	228
Teruel	2.098	179.434	4	832	0	0	0	0
Zaragoza	4.826	398.105	150	12.319	0	0	33	2.786
Aragón	10.150	817.728	175	15.952	0	0	35	3.014
Principado de Asturias	7	425	50	13.225	0	0	0	0
Illes Balears	537	32.362	11	1.259	2	143	3	121
Las Palmas	2	188	0	0	0	0	0	0
Santa Cruz de Tenerife	8	513	0	0	0	0	0	0
Canarias	10	701	0	0	0	0	0	0
Cantabria	5	619	21	5.447	0	0	0	0
Ávila	356	42.534	38	5.139	11	1.896	0	0
Burgos	4.115	394.348	11	2.052	77	7.363	0	0
León	636	80.446	48	10.707	21	3.129	1	14
Palencia	1.609	164.256	40	9.205	48	6.737	0	0
Salamanca	1.136	110.414	19	3.555	28	3.525	0	0
Segovia	1.226	124.578	13	2.842	69	5.242	3	399
Soria	1.729	174.965	3	321	17	1.962	0	0
Valladolid	1.622	182.613	9	2.019	218	29.194	16	2.999
Zamora	1.299	115.611	55	4.669	151	8.178	0	0
Castilla y León	13.728	1.389.766	236	40.508	640	67.225	20	3.412
Albacete	2.314	248.537	17	2.104	0	0	11	929
Ciudad Real	1.674	147.713	6	1.389	11	1.146	5	552
Cuenca	3.083	54.133	15	956	1	167	1	74
Guadalajara	1.339	132.055	7	1.374	0	0	0	0
Toledo	2.506	191.777	22	4.413	0	0	14	1.451
Castilla - La Mancha	10.916	774.216	67	10.236	12	1.313	31	3.005
Barcelona	1.449	108.944	79	13.067	0	0	0	0
Girona	783	65.197	77	15.507	0	0	0	0
Lleida	2.689	217.642	165	25.344	0	0	2	127
Tarragona	667	56.841	10	1.035	0	0	0	0
Cataluña	5.588	448.624	331	54.953	0	0	2	127
Alicante/Alacant	221	19.138	2	382	0	0	4	286
Castellón/Castelló	142	8.875	0	0	0	0	0	0
Valencia/València	692	61.713	0	0	0	0	31	3.187
Comunitat Valenciana	1.055	89.726	2	382	0	0	35	3.473
Badajoz	1.040	126.169	17	2.616	7	167	411	40.994
Cáceres	224	26.368	2	400	0	0	65	5.497
Extremadura	1.264	152.537	19	3.016	7	167	476	46.491
A Coruña	236	15.702	136	40.528	0	0	0	0
Lugo	476	31.878	89	24.175	0	0	0	0
Ourense	169	15.406	0	0	0	0	0	0
Pontevedra	24	2.047	16	3.534	0	0	0	0
Galicia	905	65.033	241	68.237	0	0	0	0
Comunidad de Madrid	787	59.863	11	2.191	0	0	1	138
Region de Murcia	302	32.378	32	4.235	4	147	73	3.488
Comunidad Foral de Navarra	921	129.962	38	7.768	0	0	106	12.588
Araba/Álava	820	20.056	3	614	135	3.090	0	0
Gipuzkoa	0	0	5	815	0	0	0	0
Bizkaia	1	106	0	0	0	0	0	0
Pais Vasco	821	20.162	8	1.429	135	3.090	0	0
La Rioja	708	61.634	6	327	27	2.049	18	2.426
España	52.693	4.610.284	1.334	242.875	991	89.772	883	86.048

CENSO DE MAQUINARIA AGRÍCOLA AUTOMOTRIZ AL 31-12-2013								
	COSECH. ALGODÓN		COSECH. VIÑEDO		OTRAS COSECHADORAS		TOTAL COSECHADORAS	
	UNIDADES	kW	UNIDADES	kW	UNIDADES	kW	UNIDADES	kW
Almería	0	0	6	728	0	0	184	18.884
Cádiz	94	8.845	16	722	2	257	679	61.040
Córdoba	163	8.979	20	2.319	64	4.774	1.300	130.509
Granada	0	0	0	0	18	993	762	61.044
Huelva	5	855	0	0	8	677	183	20.182
Jaén	102	9.753	4	470	138	8.703	550	49.762
Málaga	0	0	0	0	8	337	285	32.470
Sevilla	746	64.894	14	1.501	8	737	2.795	313.312
Andalucía	1.110	93.325	60	5.740	246	16.477	6.738	687.205
Huesca	0	0	39	4.196	135	2.241	3.423	249.655
Teruel	0	0	0	0	5	133	2.107	180.399
Zaragoza	0	0	90	8.403	21	547	5.120	422.160
Aragón	0	0	129	12.599	161	2.922	10.650	852.214
Principado de Asturias	0	0	0	0	89	8.298	146	21.947
Illes Balears	0	0	3	213	4	130	560	34.228
Las Palmas	0	0	0	0	67	154	69	342
Santa Cruz de Tenerife	0	0	0	0	30	46	38	559
Canarias	0	0	0	0	97	201	107	901
Cantabria	0	0	0	0	38	4.196	64	10.261
Ávila	0	0	0	0	5	310	410	49.878
Burgos	0	0	5	579	7	843	4.215	405.185
León	0	0	5	436	30	1.322	741	96.054
Palencia	0	0	0	0	2	464	1.699	180.661
Salamanca	0	0	0	0	21	1.301	1.204	118.795
Segovia	0	0	1	78	16	1.681	1.328	134.820
Soria	0	0	0	0	21	1.423	1.770	178.671
Valladolid	0	0	66	7.451	18	2.308	1.949	226.584
Zamora	0	0	3	291	10	757	1.518	129.507
Castilla y León	0	0	80	8.835	130	10.408	14.834	1.520.154
Albacete	0	0	171	16.177	85	6.127	2.598	273.874
Ciudad Real	0	0	269	22.759	3	145	1.968	173.703
Cuenca	0	0	167	15.443	9	454	3.276	71.227
Guadalajara	0	0	5	429	12	779	1.363	134.638
Toledo	0	0	132	12.210	1	63	2.675	209.914
Castilla - La Mancha	0	0	744	67.018	110	7.568	11.880	863.356
Barcelona	-1	-73	192	14.492	1	15	1.720	136.444
Girona	0	0	8	529	31	597	899	81.830
Lleida	0	0	12	1.205	111	2.635	2.979	246.953
Tarragona	0	0	97	7.340	14	386	788	65.602
Cataluña	-1	-73	309	23.566	157	3.633	6.386	530.828
Alicante/Alacant	1	121	9	927	3	261	240	21.116
Castellón/Castelló	0	0	0	0	7	198	149	9.073
Valencia/València	0	0	140	10.617	50	2.581	913	78.098
Comunitat Valenciana	1	121	149	11.544	60	3.040	1.302	108.287
Badajoz	3	320	61	6.525	23	826	1.562	177.619
Cáceres	0	0	1	79	228	11.330	520	43.674
Extremadura	3	320	62	6.605	251	12.157	2.082	221.293
A Coruña	0	0	0	0	68	8.455	440	64.685
Lugo	0	0	0	0	64	8.102	629	64.155
Ourense	0	0	0	0	12	1.297	181	16.704
Pontevedra	0	0	0	0	24	3.031	64	8.612
Galicia	0	0	0	0	168	20.886	1.314	154.155
Comunidad de Madrid	0	0	5	533	18	818	822	63.544
Region de Murcia	22	2.095	22	2.236	14	726	469	45.306
Comunidad Foral de Navarra	0	0	148	14.948	66	4.491	1.279	169.758
Araba/Álava	0	0	15	1.109	11	1.954	984	26.822
Gipuzkoa	0	0	0	0	4	505	9	1.320
Bizkaia	0	0	0	0	17	1.923	18	2.029
Pais Vasco	0	0	15	1.109	32	4.381	1.011	30.171
La Rioja	0	0	98	8.720	9	673	866	75.828
España	1.135	95.789	1.824	163.665	1.650	101.004	60.510	5.389.437

CENSO DE MAQUINARIA AGRÍCOLA AUTOMOTRIZ AL 31-12-2013								
	EQUIPOS DE CARGA		TRACTOCARROS		MOTOCULTORES		OTRAS AUTOMOTRICES	
	UNIDADES	kW	UNIDADES	kW	UNIDADES	kW	UNIDADES	kW
Almería	159	2.479	70	934	3.699	41.958	1	16
Cádiz	28	1.737	7	101	2.197	23.619	2	265
Córdoba	76	5.129	47	1.073	3.627	32.685	1	120
Granada	136	4.073	70	841	2.061	21.537	3	177
Huelva	33	1.509	5	100	869	9.408	0	-155
Jaén	146	8.823	275	4.578	5.853	48.424	2	516
Málaga	34	1.923	80	1.245	1.044	8.812	1	74
Sevilla	80	4.665	4	60	1.346	13.988	7	677
Andalucía	692	30.337	558	8.930	20.696	200.431	17	1.690
Huesca	318	22.986	5	90	3.360	31.018	90	5.994
Teruel	62	3.952	0	0	1.968	18.828	14	1.975
Zaragoza	297	19.805	1	120	6.630	72.946	22	2.536
Aragón	677	46.743	6	210	11.958	122.792	126	10.506
Principado de Asturias	34	1.897	996	25.449	18.859	196.664	10	1.632
Illes Balears	74	2.689	4	79	7.486	77.754	1	4
Las Palmas	193	2.983	46	823	430	1.775	90	604
Santa Cruz de Tenerife	117	1.525	523	5.969	6.168	31.885	16	160
Canarias	310	4.509	569	6.793	6.598	33.660	106	764
Cantabria	30	1.563	116	2.342	8.209	81.407	11	794
Ávila	41	3.069	9	120	2.369	20.727	37	3.022
Burgos	157	11.262	2	336	951	9.291	13	1.154
León	147	10.373	45	718	3.712	37.917	65	5.468
Palencia	213	14.949	1	21	355	3.482	45	3.192
Salamanca	83	5.854	5	92	1.213	11.459	49	3.646
Segovia	172	11.608	1	18	113	1.289	6	532
Soria	66	4.496	0	0	144	1.364	2	297
Valladolid	305	22.884	2	35	155	1.551	14	1.386
Zamora	141	9.265	0	0	873	9.527	3	199
Castilla y León	1.325	93.762	65	1.340	9.885	96.607	234	18.895
Albacete	164	11.722	0	0	1.619	18.590	8	1.174
Ciudad Real	59	4.459	5	93	623	8.692	17	509
Cuenca	123	7.457	5	206	781	9.498	6	693
Guadalajara	65	3.971	1	37	817	7.440	29	2.708
Toledo	46	2.631	6	157	1.112	12.099	2	262
Castilla - La Mancha	457	30.240	17	493	4.952	56.319	62	5.346
Barcelona	135	9.175	8	132	4.259	39.172	4	247
Girona	114	6.499	2	57	1.670	16.553	2	265
Lleida	288	16.453	5	70	4.834	47.757	11	1.293
Tarragona	44	2.574	1	15	5.807	27.652	2	14
Cataluña	581	34.701	16	274	16.570	131.134	19	1.819
Alicante/Alacant	33	1.521	10	173	18.612	187.792	11	315
Castellón/Castelló	22	754	2	50	17.581	124.657	0	0
Valencia/València	58	3.115	19	467	31.814	269.150	11	597
Comunitat Valenciana	113	5.390	31	690	68.007	581.600	22	912
Badajoz	141	4.730	8	160	321	3.077	17	905
Cáceres	93	6.251	9	168	995	9.134	2	127
Extremadura	234	10.981	17	328	1.316	12.211	19	1.032
A Coruña	86	16.627	17	604	17.281	165.419	105	10.349
Lugo	146	12.464	12	656	27.297	261.854	92	10.726
Ourense	20	871	90	2.017	9.204	87.700	1	81
Pontevedra	38	2.717	185	2.185	19.823	180.815	17	1.286
Galicia	290	32.679	304	5.463	73.605	695.788	215	22.442
Comunidad de Madrid	78	1.882	22	427	820	6.702	30	2.833
Region de Murcia	77	3.467	4	66	8.514	87.712	39	1.043
Comunidad Foral de Navarra	214	15.165	74	1.195	9.120	104.126	27	2.399
Araba/Álava	22	1.443	3	105	1.450	17.257	51	1.326
Gipuzkoa	15	722	445	3.401	4.865	43.370	6	262
Bizkaia	15	1.023	100	659	4.892	41.782	81	1.645
Pais Vasco	52	3.188	548	4.166	11.207	102.409	138	3.233
La Rioja	53	3.153	1	25	1.964	21.252	8	793
España	5.291	322.345	3.348	58.268	279.766	2.608.570	1.084	76.137

PARQUE ESTIMADO DE TRACTORES Y COSECHADORAS DE CEREALES EN USO
AÑO 2013

<i>PROVINCIA</i>	<i>TOTAL TRACTORES</i>	<i>TOTAL COSECHADORAS</i>
ALMERÍA	11.300	50
CÁDIZ	10.900	240
CÓRDOBA	28.800	430
GRANADA	17.000	350
HUELVA	10.300	90
JAÉN	24.600	100
MÁLAGA	10.100	130
SEVILLA	31.800	800
ANDALUCÍA	144.800	2.190
HUESCA	21.700	1.110
TERUEL	12.100	1.260
ZARAGOZA	27.400	2.190
ARAGÓN	61.200	4.560
PRINCIPADO DE ASTURIAS	24.700	7
ILLES BALEARES	21.200	310
LAS PALMAS	1.600	2
SANTA CRUZ DE TENERIFE	2.000	6
CANARIAS	3.600	8
CANTABRIA	7.100	4
AVILA	7.600	340
BURGOS	20.600	1.730
LEÓN	23.000	440
PALENCIA	11.700	610
SALAMANCA	14.100	680
SEGOVIA	11.300	530
SORIA	7.200	900
VALLADOLID	16.800	720
ZAMORA	18.400	530
CASTILLA Y LEÓN	130.700	6.480
ALBACETE	24.400	1.320
CIUDAD REAL	30.500	650
CUENCA	27.000	1.530
GUADALAJARA	7.200	770
TOLEDO	32.800	750
CASTILLA LA MANCHA	121.900	5.020
BARCELONA	18.600	940
GIRONA	15.000	510
LLEIDA	39.000	1.430
TARRAGONA	23.000	420
CATALUÑA	95.600	3.300
ALICANTE	15.100	150
CASTELLÓN	11.700	100
VALENCIA	29.700	300
C. VALENCIANA	56.500	550
BADAJOS	31.200	1.030
CÁCERES	14.900	220
EXTREMADURA	46.100	1.250
A CORUÑA	43.200	130
LUGO	44.500	250
OURENSE	20.200	80
PONTEVEDRA	25.500	10
GALICIA	133.400	470
COMUNIDAD DE MADRID	9.400	360
REGIÓN DE MURCIA	19.700	300
COMUNIDAD FORAL DE NAVARRA	14.300	920
ARABA / ÁLAVA	6.900	380
GIPUZKOA	5.300	0
BIZKAIA	5.700	1
PAÍS VASCO	17.900	381
LA RIOJA	15.000	700
TOTALES	923.100	30.110